

## Conceituação

| Tema                              | Prazos Processuais   |
|-----------------------------------|--|
| <b>Relatórios</b>                 | Evolução Histórica<br>Comparativo por VT<br>Comparativo por Grupo<br>Por Grupo<br>Por VT<br>Por Processo<br>Por Magistrado   |
| <b>Resumo</b>                     | Apresenta o prazo médio desde o concluso para proferir sentença até a prolação da sentença.  |
| <b>Descrição</b>                  | O prazo médio é obtido calculando-se a quantidade de dias decorridos desde o movimento de Concluso para Proferir Sentença até a Prolação da Sentença. Os dados são extraídos baseando-se nos itens do e-Gestão:<br><br>269 e 90269 - Do Concluso para Proferir Sentença até a Prolação da Sentença na fase de conhecimento – rito sumaríssimo;<br><br>270 e 90270 – Do Concluso para Proferir Sentença até a Prolação da Sentença na fase de conhecimento– rito exceto sumaríssimo (ordinário) |
| <b>Origem da informação</b>       | e-Gestão   |
| <b>Crítérios e transformações</b> | Coletado do e-Gestão, consolidado, otimizado e classificado para análise.  |
| <b>Análises possíveis</b>         | Prazo médio entre o concluso para proferir sentença e a prolação da sentença, detalhado de forma Geral, Por grupo, por VT, Por Processo e Por Magistrado.  |



## EVOLUÇÃO HISTÓRICA DOS PRAZOS PROCESSUAIS ENTRE O CONCLUSO PARA PROFERIR SENTENÇA E A PROLAÇÃO DA SENTENÇA - 4ª VARA DO TRABALHO DE ANÁPOLIS

Data da sentença entre 1/7/2017 e 31/7/2017 23:59:59

| Rito               | Qtd       | Prazo Médio |
|--------------------|-----------|-------------|
| ORDINÁRIO          | 41        | 5,66        |
| SUMARÍSSIMO        | 25        | 4,2         |
| <b>Total/Média</b> | <b>66</b> | <b>5,11</b> |

Percentual de Processos por Rito

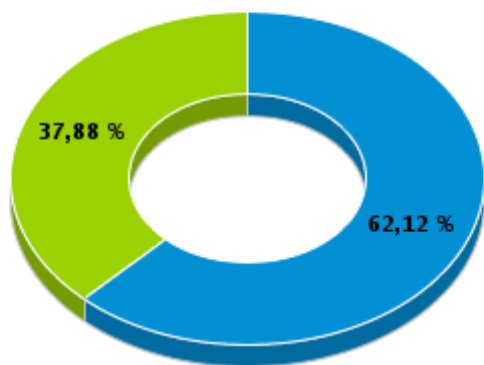

Rito

■ ORDINÁRIO ■ SUMARÍSSIMO

Prazo Médio por Rito

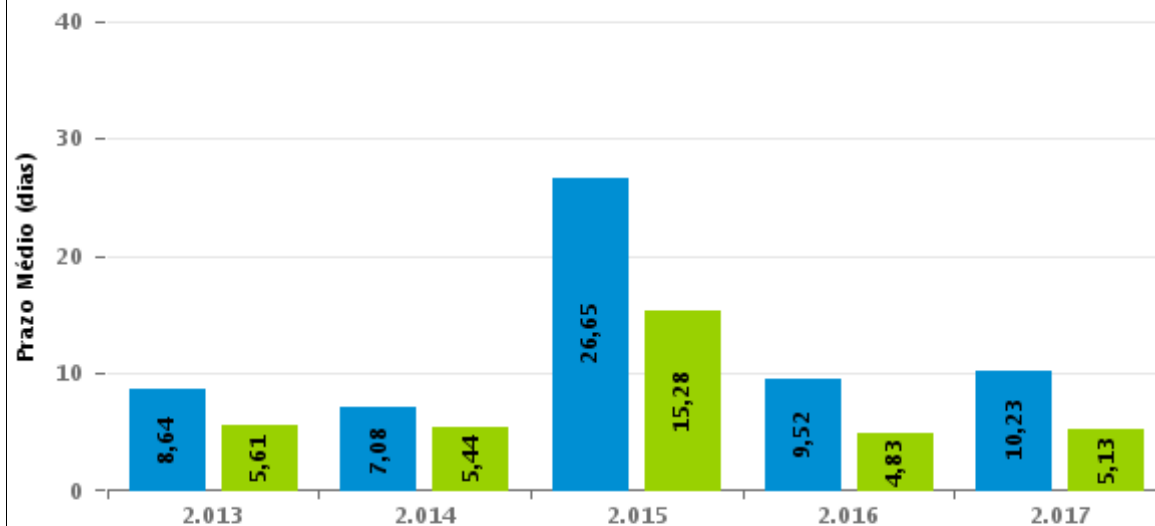

Para este exercício foram computados os processos até o mês de Julho/2.017

Rito

■ ORDINÁRIO ■ SUMARÍSSIMO



## COMPARATIVO DO PRAZO MÉDIO ENTRE O CONCLUSO PARA PROFERIR SENTENÇA E A PROLAÇÃO DA SENTENÇA - 4ª VARA DO TRABALHO DE ANÁPOLIS

Data da sentença entre 1/7/2017 e 31/7/2017 23:59:59

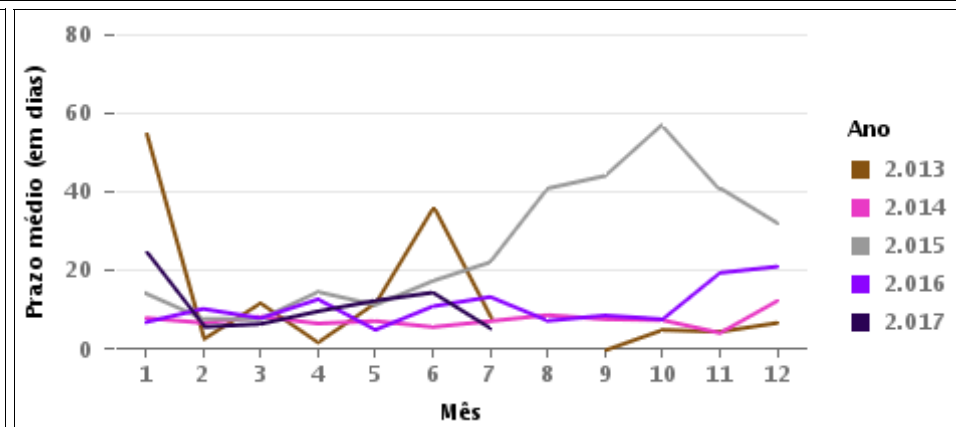
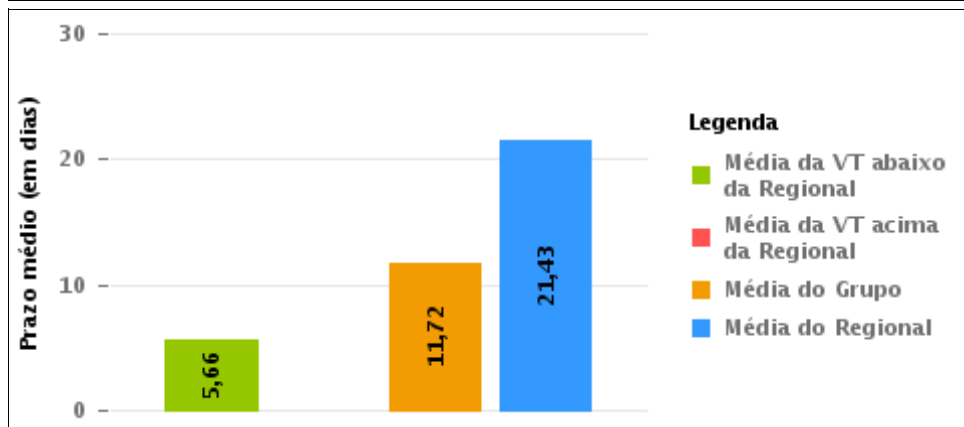
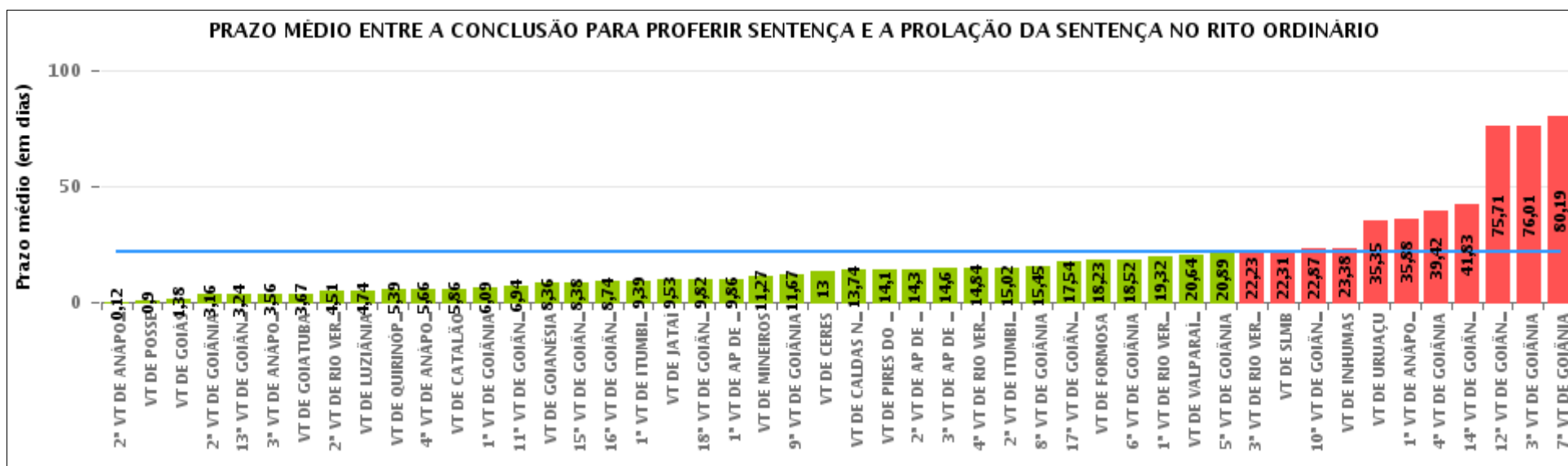



## COMPARATIVO DO PRAZO MÉDIO ENTRE O CONCLUSO PARA PROFERIR SENTENÇA E A PROLAÇÃO DA SENTENÇA ENTRE AS VARAS DO GRUPO

Data da sentença entre 1/7/2017 e 31/7/2017 23:59:59

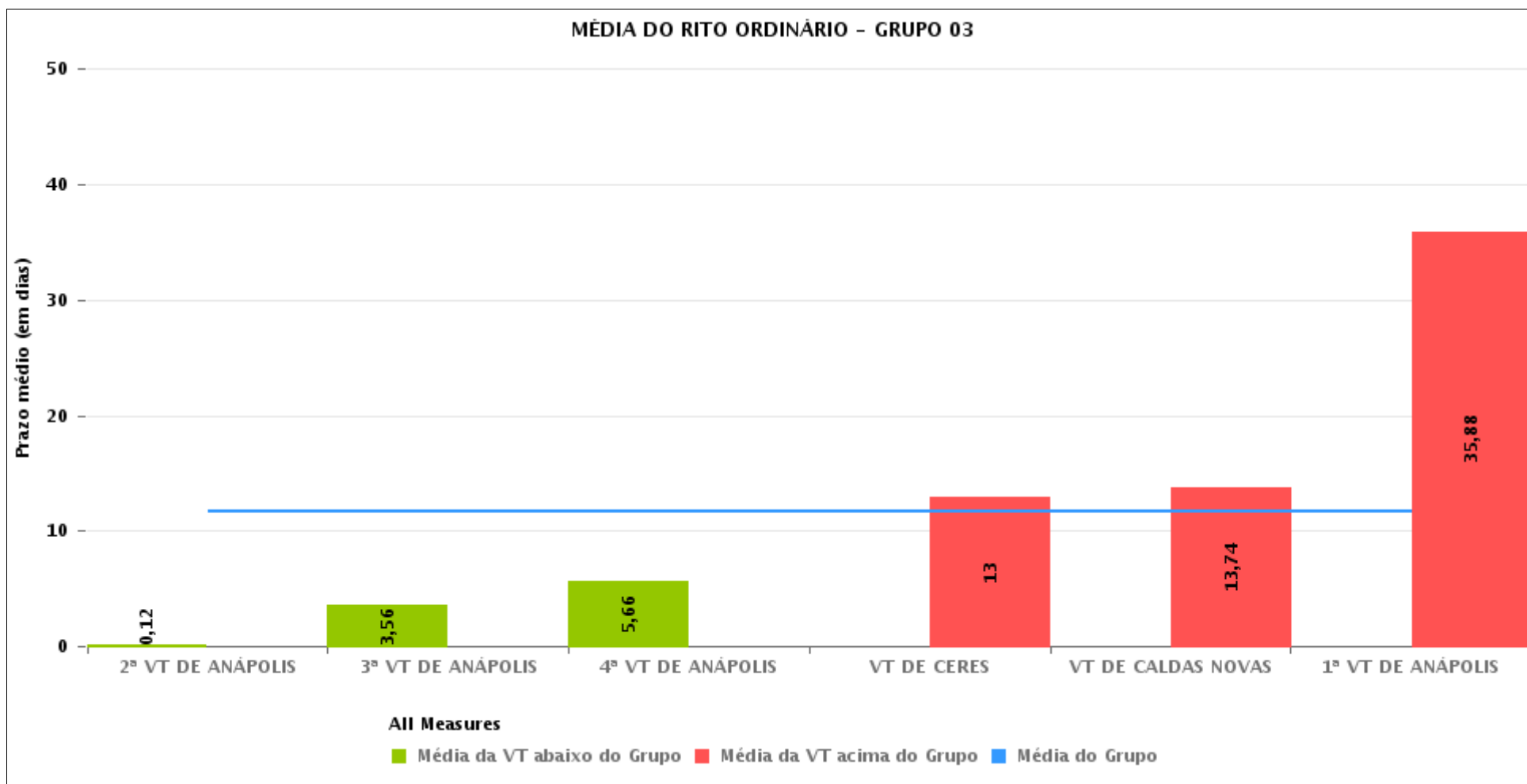



## PRAZO MÉDIO ENTRE O CONCLUSO PARA PROFERIR SENTENÇA E A PROLAÇÃO DA SENTENÇA POR GRUPO

Data da sentença entre 1/7/2017 e 31/7/2017 23:59:59

| Rito      | Grupo    | Qtd. Processos | Prazo Médio (dias) | Ranking |
|-----------|----------|----------------|--------------------|---------|
| ORDINÁRIO | GRUPO 01 | 10             | 0,9                | 1°      |
|           | GRUPO 04 | 390            | 8,15               | 2°      |
|           | GRUPO 03 | 238            | 11,72              | 3°      |
|           | GRUPO 06 | 274            | 12,45              | 4°      |
|           | GRUPO 02 | 72             | 17,65              | 5°      |
|           | GRUPO 05 | 1.789          | 27,25              | 6°      |

|  |  |  |   |
|--|--|--|---|
| <p>Legenda:</p> <p># Grupo 01 – Até 750<br/>VT de Posse</p> <p># Grupo 02 – De 751 a 1000<br/>VT de Formosa<br/>VT de Pires do Rio</p> <p># Grupo 03 – De 1001 a 1500<br/>VT de Ceres<br/>1ª VT de Anápolis<br/>2ª VT de Anápolis<br/>3ª VT de Anápolis<br/>4ª VT de Anápolis<br/>VT de Caldas Novas</p> | <p># Grupo 04 – De 1501 a 2000<br/>VT de Catalão<br/>VT de Goiatuba<br/>1ª VT de Itumbiara<br/>2ª VT de Itumbiara<br/>VT de Jataí<br/>VT de Luziânia<br/>VT de Mineiros<br/>VT de Quirinópolis</p> <p># Grupo 05 – De 2001 a 2500<br/>1ª VT de Goiânia<br/>2ª VT de Goiânia<br/>3ª VT de Goiânia<br/>4ª VT de Goiânia<br/>5ª VT de Goiânia<br/>6ª VT de Goiânia<br/>7ª VT de Goiânia</p> | <p>8ª VT de Goiânia<br/>9ª VT de Goiânia<br/>10ª VT de Goiânia<br/>11ª VT de Goiânia<br/>12ª VT de Goiânia<br/>13ª VT de Goiânia<br/>14ª VT de Goiânia<br/>15ª VT de Goiânia<br/>16ª VT de Goiânia<br/>17ª VT de Goiânia<br/>18ª VT de Goiânia<br/>VT de Goiás<br/>VT de Inhumas<br/>1ª VT de Rio Verde<br/>2ª VT de Rio Verde<br/>3ª VT de Rio Verde<br/>4ª VT de Rio Verde<br/>VT de Uruaçu<br/>VT de São Luis de Montes Belos<br/>VT de Valparaíso de Goiás</p> | <p>#Grupo 06 – A partir de 2500<br/>1ª VT de Aparecida de Goiânia<br/>2ª VT de Aparecida de Goiânia<br/>3ª VT de Aparecida de Goiânia<br/>VT de Goianésia</p> |
|--|--|--|---|



## PRAZO MÉDIO ENTRE O CONCLUSO PARA PROFERIR SENTENÇA E A PROLAÇÃO DA SENTENÇA DE TODAS AS VARAS DO TRABALHO

Data da sentença entre 1/7/2017 e 31/7/2017 23:59:59

### ORDINÁRIO

| Qtd. Processos | Prazo Médio (dias) |
|----------------|--------------------|
| 2.773          | 21,42              |

| Vara do Trabalho                            | Qtd Processos | Prazo Médio | Ranking |
|---|---------------|-------------|---------|
| 2ª VARA DO TRABALHO DE ANÁPOLIS             | 49            | 0,12        | 1º      |
| VARA DO TRABALHO DE POSSE                   | 10            | 0,9         | 2º      |
| VARA DO TRABALHO DE GOIÁS                   | 34            | 1,38        | 3º      |
| 2ª VARA DO TRABALHO DE GOIÂNIA              | 43            | 3,16        | 4º      |
| 13ª VARA DO TRABALHO DE GOIÂNIA             | 46            | 3,24        | 5º      |
| 3ª VARA DO TRABALHO DE ANÁPOLIS             | 39            | 3,56        | 6º      |
| VARA DO TRABALHO DE GOIATUBA                | 43            | 3,67        | 7º      |
| 2ª VARA DO TRABALHO DE RIO VERDE            | 107           | 4,51        | 8º      |
| VARA DO TRABALHO DE LUZIÂNIA                | 35            | 4,74        | 9º      |
| VARA DO TRABALHO DE QUIRINÓPOLIS            | 70            | 5,39        | 10º     |
| 4ª VARA DO TRABALHO DE ANÁPOLIS             | 41            | 5,66        | 11º     |
| VARA DO TRABALHO DE CATALÃO                 | 42            | 5,86        | 12º     |
| 1ª VARA DO TRABALHO DE GOIÂNIA              | 56            | 6,09        | 13º     |
| 11ª VARA DO TRABALHO DE GOIÂNIA             | 63            | 6,94        | 14º     |
| VARA DO TRABALHO DE GOIANÉSIA               | 47            | 8,36        | 15º     |
| 15ª VARA DO TRABALHO DE GOIÂNIA             | 24            | 8,38        | 16º     |
| 16ª VARA DO TRABALHO DE GOIÂNIA             | 68            | 8,74        | 17º     |
| 1ª VARA DO TRABALHO DE ITUMBIARA            | 46            | 9,39        | 18º     |
| VARA DO TRABALHO DE JATAÍ                   | 58            | 9,53        | 19º     |
| 18ª VARA DO TRABALHO DE GOIÂNIA             | 62            | 9,82        | 20º     |
| 1ª VARA DO TRABALHO DE APARECIDA DE GOIÂNIA | 58            | 9,86        | 21º     |
| VARA DO TRABALHO DE MINEIROS                | 52            | 11,27       | 22º     |
| 9ª VARA DO TRABALHO DE GOIÂNIA              | 51            | 11,67       | 23º     |
| VARA DO TRABALHO DE CERES                   | 21            | 13          | 24º     |
| VARA DO TRABALHO DE CALDAS NOVAS            | 46            | 13,74       | 25º     |
| VARA DO TRABALHO DE PIRES DO RIO            | 10            | 14,1        | 26º     |



## PRAZO MÉDIO ENTRE O CONCLUSO PARA PROFERIR SENTENÇA E A PROLAÇÃO DA SENTENÇA DE TODAS AS VARAS DO TRABALHO

### ORDINÁRIO

| Qtd. Processos | Prazo Médio (dias) |
|----------------|--------------------|
| 2.773          | 21,42              |

| Vara do Trabalho                             | Qtd Processos | Prazo Médio | Ranking |
|--|---------------|-------------|---------|
| 2ª VARA DO TRABALHO DE APARECIDA DE GOIÂNIA  | 67            | 14,3        | 27°     |
| 3ª VARA DO TRABALHO DE APARECIDA DE GOIÂNIA  | 102           | 14,6        | 28°     |
| 4ª VARA DO TRABALHO DE RIO VERDE             | 19            | 14,84       | 29°     |
| 2ª VARA DO TRABALHO DE ITUMBIARA             | 44            | 15,02       | 30°     |
| 8ª VARA DO TRABALHO DE GOIÂNIA               | 64            | 15,45       | 31°     |
| 17ª VARA DO TRABALHO DE GOIÂNIA              | 94            | 17,54       | 32°     |
| VARA DO TRABALHO DE FORMOSA                  | 62            | 18,23       | 33°     |
| 6ª VARA DO TRABALHO DE GOIÂNIA               | 61            | 18,52       | 34°     |
| 1ª VARA DO TRABALHO DE RIO VERDE             | 77            | 19,32       | 35°     |
| VARA DO TRABALHO DE VALPARAÍSO DE GOIÁS      | 69            | 20,64       | 36°     |
| 5ª VARA DO TRABALHO DE GOIÂNIA               | 91            | 20,89       | 37°     |
| 3ª VARA DO TRABALHO DE RIO VERDE             | 82            | 22,23       | 38°     |
| VARA DO TRABALHO DE SÃO LUIS DE MONTES BELOS | 51            | 22,31       | 39°     |
| 10ª VARA DO TRABALHO DE GOIÂNIA              | 68            | 22,87       | 40°     |
| VARA DO TRABALHO DE INHUMAS                  | 29            | 23,38       | 41°     |
| VARA DO TRABALHO DE URUAÇU                   | 120           | 35,35       | 42°     |
| 1ª VARA DO TRABALHO DE ANÁPOLIS              | 42            | 35,88       | 43°     |
| 4ª VARA DO TRABALHO DE GOIÂNIA               | 67            | 39,42       | 44°     |
| 14ª VARA DO TRABALHO DE GOIÂNIA              | 66            | 41,83       | 45°     |
| 12ª VARA DO TRABALHO DE GOIÂNIA              | 66            | 75,71       | 46°     |
| 3ª VARA DO TRABALHO DE GOIÂNIA               | 111           | 76,01       | 47°     |
| 7ª VARA DO TRABALHO DE GOIÂNIA               | 100           | 80,19       | 48°     |



## PRAZO MÉDIO ENTRE O CONCLUSO PARA PROFERIR SENTENÇA E A PROLAÇÃO DA SENTENÇA - 4ª VARA DO TRABALHO DE ANÁPOLIS

Data da sentença entre 1/7/2017 e 31/7/2017 23:59:59

### 4ª VARA DO TRABALHO DE ANÁPOLIS

#### ORDINÁRIO

| Qtd | Prazo Médio |
|-----|-------------|
| 41  | 5,66        |

| Nr. Processo                      | Conclusão | Sentença | Prazo |
|-----------------------------------|-----------|----------|-------|
| ET - 0010549-85.2017.5.18.0054    | 06/07/17  | 07/07/17 | 1     |
| RTAlç - 0010529-94.2017.5.18.0054 | 05/07/17  | 05/07/17 | 0     |
| RTAlç - 0010699-66.2017.5.18.0054 | 25/07/17  | 25/07/17 | 0     |
| RTAlç - 0010704-88.2017.5.18.0054 | 13/07/17  | 13/07/17 | 0     |
| RTAlç - 0010759-39.2017.5.18.0054 | 19/07/17  | 19/07/17 | 0     |
| RTAlç - 0010791-44.2017.5.18.0054 | 21/07/17  | 21/07/17 | 0     |
| RTOrd - 0010214-66.2017.5.18.0054 | 19/07/17  | 19/07/17 | 0     |
| RTOrd - 0010339-34.2017.5.18.0054 | 27/07/17  | 28/07/17 | 1     |
| RTOrd - 0010341-04.2017.5.18.0054 | 28/06/17  | 04/07/17 | 6     |
| RTOrd - 0010347-11.2017.5.18.0054 | 26/06/17  | 06/07/17 | 10    |
| RTOrd - 0010349-78.2017.5.18.0054 | 28/06/17  | 13/07/17 | 15    |
| RTOrd - 0010381-83.2017.5.18.0054 | 30/06/17  | 13/07/17 | 13    |
| RTOrd - 0010403-44.2017.5.18.0054 | 19/07/17  | 19/07/17 | 0     |
| RTOrd - 0010409-51.2017.5.18.0054 | 04/07/17  | 13/07/17 | 9     |
| RTOrd - 0010423-35.2017.5.18.0054 | 05/07/17  | 13/07/17 | 8     |
| RTOrd - 0010425-05.2017.5.18.0054 | 06/07/17  | 20/07/17 | 14    |
| RTOrd - 0010499-59.2017.5.18.0054 | 28/06/17  | 06/07/17 | 8     |
| RTOrd - 0010535-04.2017.5.18.0054 | 05/07/17  | 20/07/17 | 15    |
| RTOrd - 0010537-71.2017.5.18.0054 | 11/07/17  | 20/07/17 | 9     |
| RTOrd - 0010547-18.2017.5.18.0054 | 29/06/17  | 06/07/17 | 7     |
| RTOrd - 0010578-72.2016.5.18.0054 | 18/07/17  | 18/07/17 | 0     |
| RTOrd - 0010589-67.2017.5.18.0054 | 24/07/17  | 27/07/17 | 3     |

**Legenda:**

- Conclusão: Data da conclusão para proferir sentença;
- Sentença: Data da prolação da sentença;
- Prazo: Prazo entre a conclusão e a prolação da sentença.





**PRAZO MÉDIO ENTRE O CONCLUSO PARA PROFERIR SENTENÇA E A PROLAÇÃO DA SENTENÇA - 4ª VARA DO TRABALHO DE ANÁPOLIS**

**4ª VARA DO TRABALHO DE ANÁPOLIS**

**ORDINÁRIO**

| Qtd | Prazo Médio |
|-----|-------------|
| 41  | 5,66        |

| Nr. Processo                      | Conclusão | Sentença | Prazo |
|-----------------------------------|-----------|----------|-------|
| RTOrd - 0010613-95.2017.5.18.0054 | 11/07/17  | 20/07/17 | 9     |
| RTOrd - 0010623-42.2017.5.18.0054 | 11/07/17  | 20/07/17 | 9     |
| RTOrd - 0010674-53.2017.5.18.0054 | 25/07/17  | 25/07/17 | 0     |
| RTOrd - 0010679-75.2017.5.18.0054 | 18/07/17  | 20/07/17 | 2     |
| RTOrd - 0010683-15.2017.5.18.0054 | 12/07/17  | 20/07/17 | 8     |
| RTOrd - 0010738-63.2017.5.18.0054 | 13/07/17  | 13/07/17 | 0     |
| RTOrd - 0010753-32.2017.5.18.0054 | 10/07/17  | 20/07/17 | 10    |
| RTOrd - 0010757-69.2017.5.18.0054 | 20/07/17  | 20/07/17 | 0     |
| RTOrd - 0010763-75.2016.5.18.0001 | 07/07/17  | 20/07/17 | 13    |
| RTOrd - 0010777-60.2017.5.18.0054 | 14/07/17  | 17/07/17 | 3     |
| RTOrd - 0010803-58.2017.5.18.0054 | 21/07/17  | 27/07/17 | 6     |
| RTOrd - 0010845-10.2017.5.18.0054 | 25/07/17  | 27/07/17 | 2     |
| RTOrd - 0010917-31.2016.5.18.0054 | 04/07/17  | 13/07/17 | 9     |
| RTOrd - 0010937-22.2016.5.18.0054 | 29/06/17  | 06/07/17 | 7     |
| RTOrd - 0011255-05.2016.5.18.0054 | 10/07/17  | 14/07/17 | 4     |
| RTOrd - 0011491-54.2016.5.18.0054 | 28/06/17  | 06/07/17 | 8     |
| RTOrd - 0011555-64.2016.5.18.0054 | 27/06/17  | 06/07/17 | 9     |
| RTOrd - 0011741-87.2016.5.18.0054 | 23/06/17  | 06/07/17 | 13    |
| RTOrd - 0011855-26.2016.5.18.0054 | 13/07/17  | 14/07/17 | 1     |

**Legenda:**

- Conclusão: Data da conclusão para proferir sentença;
- Sentença: Data da prolação da sentença;
- Prazo: Prazo entre a conclusão e a prolação da sentença.



## PRAZO MÉDIO ENTRE O CONCLUSO PARA PROFERIR SENTENÇA E A PROLAÇÃO DA SENTENÇA - 4ª VARA DO TRABALHO DE ANÁPOLIS

Data da sentença entre 1/7/2017 e 31/7/2017 23:59:59

### RENATO HIENDLMAYER

#### ORDINÁRIO

| Qtd | Prazo Médio |
|-----|-------------|
| 41  | 5,66        |

| Nr. Processo                      | Conclusão | Sentença | Prazo |
|-----------------------------------|-----------|----------|-------|
| ET - 0010549-85.2017.5.18.0054    | 06/07/17  | 07/07/17 | 1     |
| RTAlç - 0010529-94.2017.5.18.0054 | 05/07/17  | 05/07/17 | 0     |
| RTAlç - 0010699-66.2017.5.18.0054 | 25/07/17  | 25/07/17 | 0     |
| RTAlç - 0010704-88.2017.5.18.0054 | 13/07/17  | 13/07/17 | 0     |
| RTAlç - 0010759-39.2017.5.18.0054 | 19/07/17  | 19/07/17 | 0     |
| RTAlç - 0010791-44.2017.5.18.0054 | 21/07/17  | 21/07/17 | 0     |
| RTOrd - 0010214-66.2017.5.18.0054 | 19/07/17  | 19/07/17 | 0     |
| RTOrd - 0010339-34.2017.5.18.0054 | 27/07/17  | 28/07/17 | 1     |
| RTOrd - 0010341-04.2017.5.18.0054 | 28/06/17  | 04/07/17 | 6     |
| RTOrd - 0010347-11.2017.5.18.0054 | 26/06/17  | 06/07/17 | 10    |
| RTOrd - 0010349-78.2017.5.18.0054 | 28/06/17  | 13/07/17 | 15    |
| RTOrd - 0010381-83.2017.5.18.0054 | 30/06/17  | 13/07/17 | 13    |
| RTOrd - 0010403-44.2017.5.18.0054 | 19/07/17  | 19/07/17 | 0     |
| RTOrd - 0010409-51.2017.5.18.0054 | 04/07/17  | 13/07/17 | 9     |
| RTOrd - 0010423-35.2017.5.18.0054 | 05/07/17  | 13/07/17 | 8     |
| RTOrd - 0010425-05.2017.5.18.0054 | 06/07/17  | 20/07/17 | 14    |
| RTOrd - 0010499-59.2017.5.18.0054 | 28/06/17  | 06/07/17 | 8     |
| RTOrd - 0010535-04.2017.5.18.0054 | 05/07/17  | 20/07/17 | 15    |
| RTOrd - 0010537-71.2017.5.18.0054 | 11/07/17  | 20/07/17 | 9     |
| RTOrd - 0010547-18.2017.5.18.0054 | 29/06/17  | 06/07/17 | 7     |
| RTOrd - 0010578-72.2016.5.18.0054 | 18/07/17  | 18/07/17 | 0     |
| RTOrd - 0010589-67.2017.5.18.0054 | 24/07/17  | 27/07/17 | 3     |

**Legenda:**

- Conclusão: Data da conclusão para proferir sentença;
- Sentença: Data da prolação da sentença;
- Prazo: Prazo entre a conclusão e a prolação da sentença.



**PRAZO MÉDIO ENTRE O CONCLUSO PARA PROFERIR SENTENÇA E A PROLAÇÃO DA SENTENÇA - 4ª VARA DO TRABALHO DE ANÁPOLIS**

**RENATO HIENDELMAYER**

**ORDINÁRIO**

| Qtd | Prazo Médio |
|-----|-------------|
| 41  | 5,66        |

| Nr. Processo                       | Conclusão | Sentença | Prazo |
|------------------------------------|-----------|----------|-------|
| RTOOrd - 0010613-95.2017.5.18.0054 | 11/07/17  | 20/07/17 | 9     |
| RTOOrd - 0010623-42.2017.5.18.0054 | 11/07/17  | 20/07/17 | 9     |
| RTOOrd - 0010674-53.2017.5.18.0054 | 25/07/17  | 25/07/17 | 0     |
| RTOOrd - 0010679-75.2017.5.18.0054 | 18/07/17  | 20/07/17 | 2     |
| RTOOrd - 0010683-15.2017.5.18.0054 | 12/07/17  | 20/07/17 | 8     |
| RTOOrd - 0010738-63.2017.5.18.0054 | 13/07/17  | 13/07/17 | 0     |
| RTOOrd - 0010753-32.2017.5.18.0054 | 10/07/17  | 20/07/17 | 10    |
| RTOOrd - 0010757-69.2017.5.18.0054 | 20/07/17  | 20/07/17 | 0     |
| RTOOrd - 0010763-75.2016.5.18.0001 | 07/07/17  | 20/07/17 | 13    |
| RTOOrd - 0010777-60.2017.5.18.0054 | 14/07/17  | 17/07/17 | 3     |
| RTOOrd - 0010803-58.2017.5.18.0054 | 21/07/17  | 27/07/17 | 6     |
| RTOOrd - 0010845-10.2017.5.18.0054 | 25/07/17  | 27/07/17 | 2     |
| RTOOrd - 0010917-31.2016.5.18.0054 | 04/07/17  | 13/07/17 | 9     |
| RTOOrd - 0010937-22.2016.5.18.0054 | 29/06/17  | 06/07/17 | 7     |
| RTOOrd - 0011255-05.2016.5.18.0054 | 10/07/17  | 14/07/17 | 4     |
| RTOOrd - 0011491-54.2016.5.18.0054 | 28/06/17  | 06/07/17 | 8     |
| RTOOrd - 0011555-64.2016.5.18.0054 | 27/06/17  | 06/07/17 | 9     |
| RTOOrd - 0011741-87.2016.5.18.0054 | 23/06/17  | 06/07/17 | 13    |
| RTOOrd - 0011855-26.2016.5.18.0054 | 13/07/17  | 14/07/17 | 1     |

**Legenda:**

- Conclusão: Data da conclusão para proferir sentença;
- Sentença: Data da prolação da sentença;
- Prazo: Prazo entre a conclusão e a prolação da sentença.