Conceituação

Tema	Prazos Processuais
Relatórios	Evolução Histórica Comparativo por VT Comparativo por Grupo Por Grupo Por VT Por Processo Por Magistrado
Resumo	Apresenta o prazo médio desde o ajuizamento da ação até a prolação da sentença.
Descrição	O prazo médio é obtido calculando-se a quantidade de dias decorridos desde o ajuizamento da ação até a prolação da sentença. Os dados são extraídos baseando-se nos itens do e-Gestão: 271 e 90271 - Do ajuizamento da ação até a prolação da sentença, na fase de conhecimento – rito sumaríssimo; 272 e 90272 – Do ajuizamento da ação até a prolação da sentença, na fase de conhecimento – exceto rito sumaríssimo (ordinário)
Origem da informação	e-Gestão
Critérios e transformações	Coletado do e-Gestão, consolidado, otimizado e classificado para análise.
Análises possíveis	Prazo médio entre o ajuizamento da ação até a prolação da sentença, detalhado de forma Geral, Por grupo, Por VT, Por Processo e Por Magistrado

EVOLUÇÃO HISTÓRICA DOS PRAZOS PROCESSUAIS ENTRE O AJUIZAMENTO E A PROLAÇÃO DA SENTENÇA - 11ª VARA DO TRABALHO DE GOIÂNIA

Data da sentença entre 1/7/2017 e 31/7/2017 23:59:59

Rito	Qtd	Prazo Médio
ORDINÁRIO	104	223,51
SUMARÍSSIMO	54	88,76
Total/Média	**158**	**177,46**

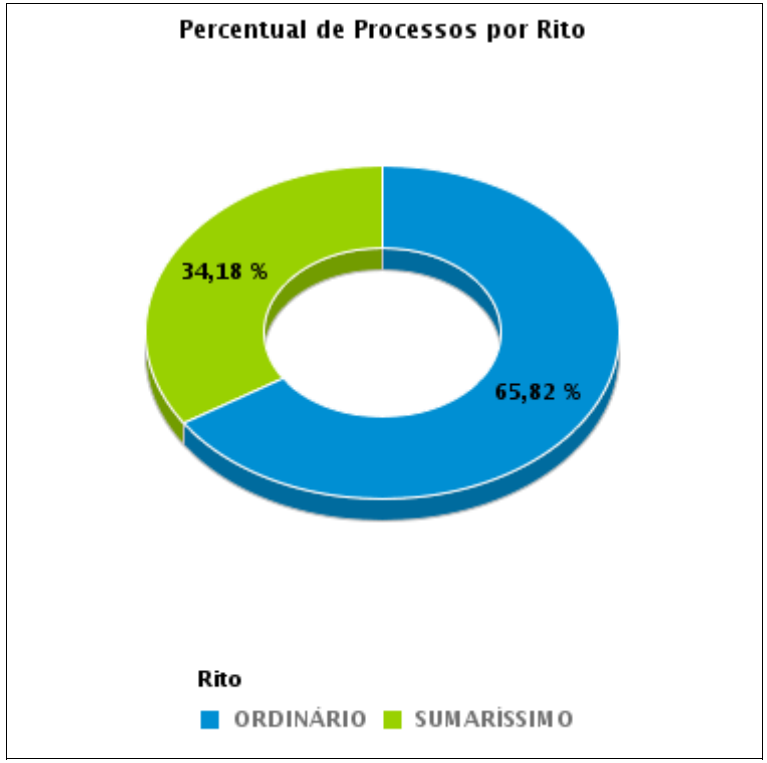

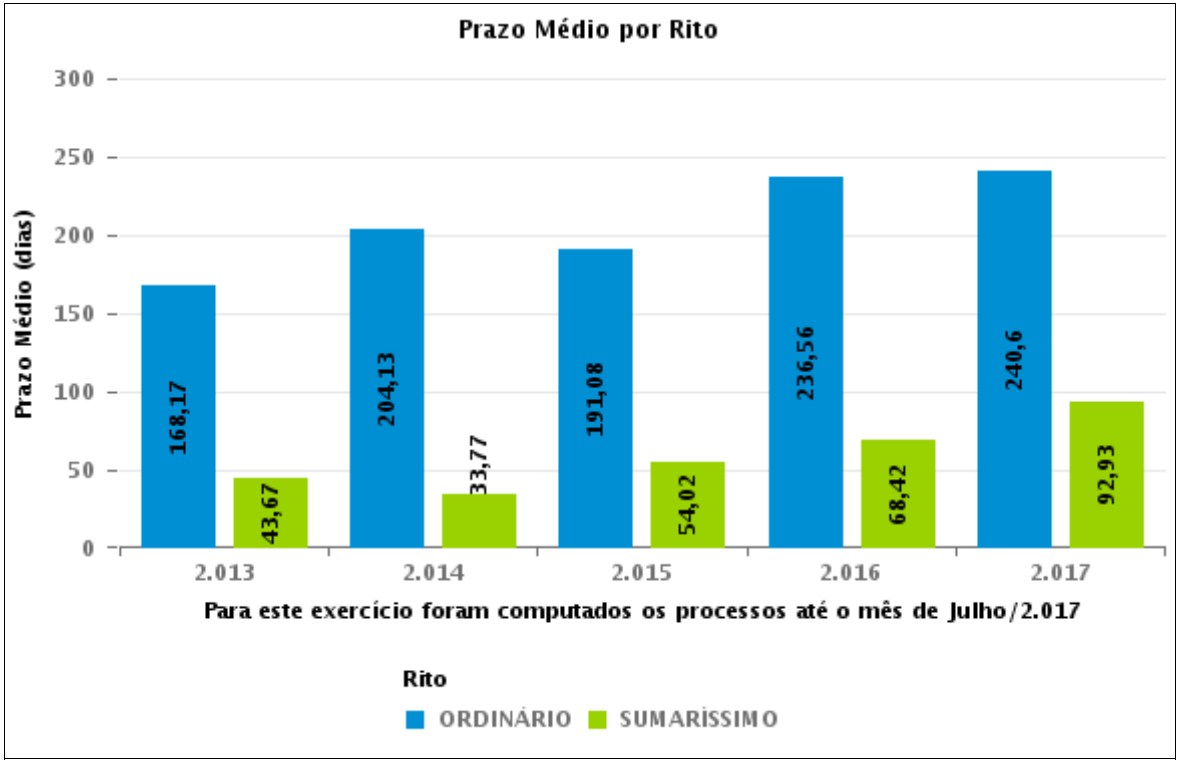

COMPARATIVO DO PRAZO MÉDIO ENTRE O AJUIZAMENTO E A PROLAÇÃO DA SENTENÇA - 11ª VARA DO TRABALHO DE GOIÂNIA

Data da sentença entre 1/7/2017 e 31/7/2017 23:59:59

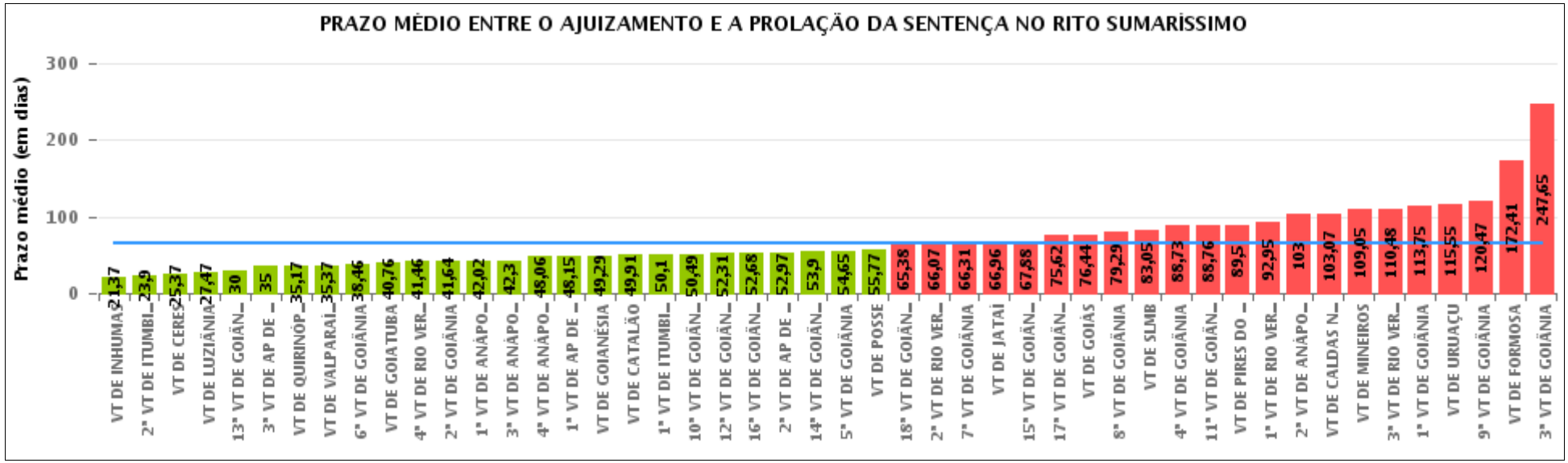

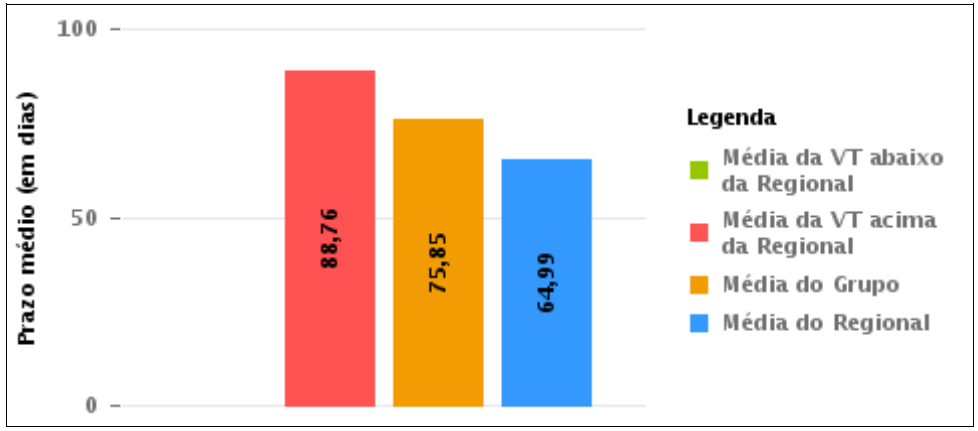

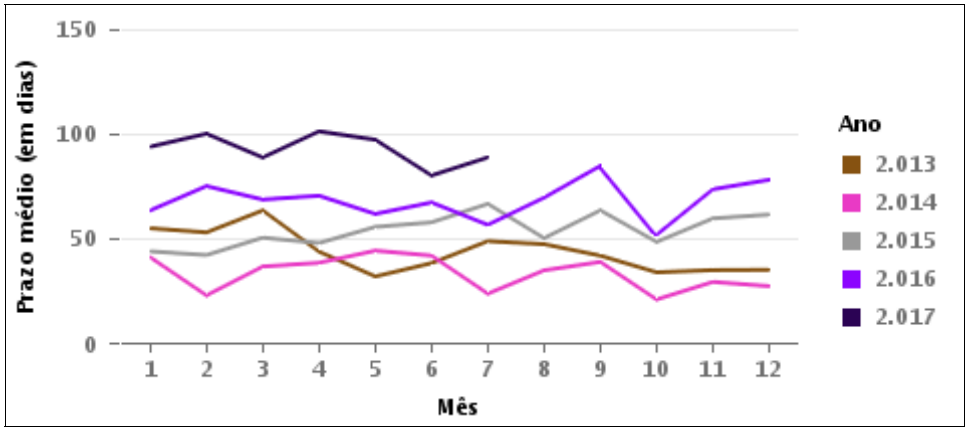

COMPARATIVO DO PRAZO MÉDIO ENTRE O AJUIZAMENTO E A PROLAÇÃO DA SENTENÇA ENTRE AS VARAS DO GRUPO

Data da sentença entre 1/7/2017 e 31/7/2017 23:59:59

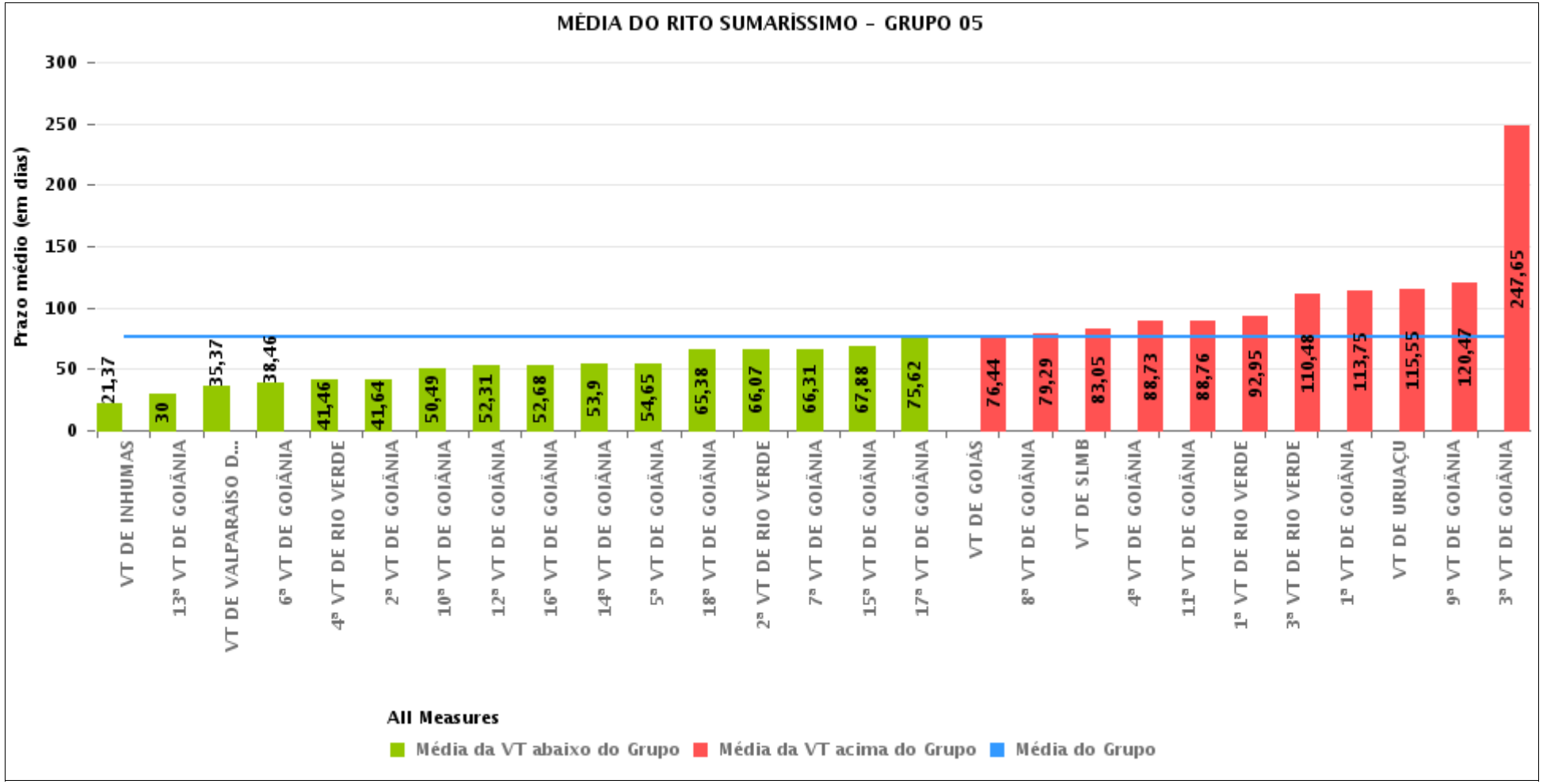

PRAZO MÉDIO ENTRE O AJUIZAMENTO E A PROLAÇÃO DA SENTENÇA POR GRUPO

Data da sentença entre 1/7/2017 e 31/7/2017 23:59:59

Rito	Grupo	Qtd. Processos	Prazo Médio (dias)	Ranking
SUMARÍSSIMO	GRUPO 04	576	44,86	1°
	GRUPO 06	334	46,36	2°
	GRUPO 03	434	55,41	3°
	GRUPO 01	13	55,77	4°
	GRUPO 05	1.809	75,85	5°
	GRUPO 02	26	159,65	6°

Legenda:

Grupo 01 – Até 750
VT de Posse

Grupo 02 – De 751 a 1000
VT de Formosa
VT de Pires do Rio

Grupo 03 – De 1001 a 1500
VT de Ceres
1ª VT de Anápolis
2ª VT de Anápolis
3ª VT de Anápolis
4ª VT de Anápolis
VT de Caldas Novas

Grupo 04 – De 1501 a 2000
VT de Catalão
VT de Goiatuba
1ª VT de Itumbiara
2ª VT de Itumbiara
VT de Jataí
VT de Luziânia
VT de Mineiros
VT de Quirinópolis

Grupo 05 – De 2001 a 2500
1ª VT de Goiânia
2ª VT de Goiânia
3ª VT de Goiânia
4ª VT de Goiânia
5ª VT de Goiânia
6ª VT de Goiânia
7ª VT de Goiânia
8ª VT de Goiânia
9ª VT de Goiânia
10ª VT de Goiânia
11ª VT de Goiânia
12ª VT de Goiânia
13ª VT de Goiânia
14ª VT de Goiânia
15ª VT de Goiânia
16ª VT de Goiânia
17ª VT de Goiânia
18ª VT de Goiânia
VT de Goiás
VT de Inhumas
1ª VT de Rio Verde
2ª VT de Rio Verde
3ª VT de Rio Verde
4ª VT de Rio Verde
VT de Uruaçu
VT de São Luis de Montes Belos
VT de Valparaíso de Goiás

#Grupo 06 – A partir de 2500
1ª VT de Aparecida de Goiânia
2ª VT de Aparecida de Goiânia
3ª VT de Aparecida de Goiânia
VT de Goianésia

PRAZO MÉDIO ENTRE O AJUIZAMENTO E A PROLAÇÃO DA SENTENÇA DE TODAS AS VARAS DO TRABALHO

Data da sentença entre 1/7/2017 e 31/7/2017 23:59:59

SUMARÍSSIMO

Qtd. Processos	Prazo Médio (dias)
3.192	64,99

Vara do Trabalho	Qtd Processos	Prazo Médio	Ranking
VARA DO TRABALHO DE INHUMAS	27	21,37	1°
2ª VARA DO TRABALHO DE ITUMBIARA	103	23,9	2°
VARA DO TRABALHO DE CERES	132	25,37	3°
VARA DO TRABALHO DE LUZIÂNIA	75	27,47	4°
13ª VARA DO TRABALHO DE GOIÂNIA	87	30	5°
3ª VARA DO TRABALHO DE APARECIDA DE GOIÂNIA	91	35	6°
VARA DO TRABALHO DE QUIRINÓPOLIS	36	35,17	7°
VARA DO TRABALHO DE VALPARAÍSO DE GOIÁS	124	35,37	8°
6ª VARA DO TRABALHO DE GOIÂNIA	67	38,46	9°
VARA DO TRABALHO DE GOIATUBA	123	40,76	10°
4ª VARA DO TRABALHO DE RIO VERDE	41	41,46	11°
2ª VARA DO TRABALHO DE GOIÂNIA	85	41,64	12°
1ª VARA DO TRABALHO DE ANÁPOLIS	44	42,02	13°
3ª VARA DO TRABALHO DE ANÁPOLIS	83	42,3	14°
4ª VARA DO TRABALHO DE ANÁPOLIS	49	48,06	15°
1ª VARA DO TRABALHO DE APARECIDA DE GOIÂNIA	67	48,15	16°
VARA DO TRABALHO DE GOIANÉSIA	68	49,29	17°
VARA DO TRABALHO DE CATALÃO	92	49,91	18°
1ª VARA DO TRABALHO DE ITUMBIARA	59	50,1	19°
10ª VARA DO TRABALHO DE GOIÂNIA	67	50,49	20°
12ª VARA DO TRABALHO DE GOIÂNIA	71	52,31	21°
16ª VARA DO TRABALHO DE GOIÂNIA	80	52,68	22°
2ª VARA DO TRABALHO DE APARECIDA DE GOIÂNIA	108	52,97	23°
14ª VARA DO TRABALHO DE GOIÂNIA	91	53,9	24°
5ª VARA DO TRABALHO DE GOIÂNIA	86	54,65	25°
VARA DO TRABALHO DE POSSE	13	55,77	26°

PRAZO MÉDIO ENTRE O AJUIZAMENTO E A PROLAÇÃO DA SENTENÇA DE TODAS AS VARAS DO TRABALHO

SUMARÍSSIMO

Qtd. Processos	Prazo Médio (dias)
3.192	64,99

Vara do Trabalho	Qtd Processos	Prazo Médio	Ranking
18ª VARA DO TRABALHO DE GOIÂNIA	82	65,38	27°
2ª VARA DO TRABALHO DE RIO VERDE	46	66,07	28°
7ª VARA DO TRABALHO DE GOIÂNIA	61	66,31	29°
VARA DO TRABALHO DE JATAÍ	50	66,96	30°
15ª VARA DO TRABALHO DE GOIÂNIA	49	67,88	31°
17ª VARA DO TRABALHO DE GOIÂNIA	47	75,62	32°
VARA DO TRABALHO DE GOIÁS	41	76,44	33°
8ª VARA DO TRABALHO DE GOIÂNIA	86	79,29	34°
VARA DO TRABALHO DE SÃO LUIS DE MONTES BELOS	59	83,05	35°
4ª VARA DO TRABALHO DE GOIÂNIA	81	88,73	36°
11ª VARA DO TRABALHO DE GOIÂNIA	54	88,76	37°
VARA DO TRABALHO DE PIRES DO RIO	4	89,5	38°
1ª VARA DO TRABALHO DE RIO VERDE	40	92,95	39°
2ª VARA DO TRABALHO DE ANÁPOLIS	35	103	40°
VARA DO TRABALHO DE CALDAS NOVAS	91	103,07	41°
VARA DO TRABALHO DE MINEIROS	38	109,05	42°
3ª VARA DO TRABALHO DE RIO VERDE	40	110,48	43°
1ª VARA DO TRABALHO DE GOIÂNIA	92	113,75	44°
VARA DO TRABALHO DE URUAÇU	78	115,55	45°
9ª VARA DO TRABALHO DE GOIÂNIA	34	120,47	46°
VARA DO TRABALHO DE FORMOSA	22	172,41	47°
3ª VARA DO TRABALHO DE GOIÂNIA	93	247,65	48°

PRAZO MÉDIO ENTRE O AJUIZAMENTO E A PROLAÇÃO DA SENTENÇA - 11ª VARA DO TRABALHO DE GOIÂNIA

Data da sentença entre 1/7/2017 e 31/7/2017 23:59:59

11ª VARA DO TRABALHO DE GOIÂNIA

SUMARÍSSIMO

Qtd	Prazo Médio
54	88,76

Nr. Processo	Ajuiz.	Senteça	Prazo
RTSum - 0010015-76.2017.5.18.0011	06/01/17	25/07/17	200
RTSum - 0010125-75.2017.5.18.0011	26/01/17	18/07/17	173
RTSum - 0010139-59.2017.5.18.0011	27/01/17	25/07/17	179
RTSum - 0010141-29.2017.5.18.0011	27/01/17	25/07/17	179
RTSum - 0010153-43.2017.5.18.0011	30/01/17	20/07/17	171
RTSum - 0010171-64.2017.5.18.0011	01/02/17	27/07/17	176
RTSum - 0010199-32.2017.5.18.0011	06/02/17	20/07/17	164
RTSum - 0010297-17.2017.5.18.0011	17/02/17	13/07/17	146
RTSum - 0010309-31.2017.5.18.0011	20/02/17	28/07/17	158
RTSum - 0010343-06.2017.5.18.0011	23/02/17	04/07/17	131
RTSum - 0010367-34.2017.5.18.0011	02/03/17	13/07/17	133
RTSum - 0010528-59.2017.5.18.0006	27/03/17	04/07/17	99
RTSum - 0010728-51.2017.5.18.0011	26/04/17	10/07/17	75
RTSum - 0010829-88.2017.5.18.0011	11/05/17	28/07/17	78
RTSum - 0010859-26.2017.5.18.0011	15/05/17	11/07/17	57
RTSum - 0010874-92.2017.5.18.0011	17/05/17	20/07/17	64
RTSum - 0010879-17.2017.5.18.0011	18/05/17	04/07/17	47
RTSum - 0010907-82.2017.5.18.0011	23/05/17	31/07/17	69
RTSum - 0010921-66.2017.5.18.0011	25/05/17	20/07/17	56
RTSum - 0010927-73.2017.5.18.0011	26/05/17	05/07/17	40
RTSum - 0010933-80.2017.5.18.0011	27/05/17	25/07/17	59
RTSum - 0010950-19.2017.5.18.0011	30/05/17	31/07/17	62

Legenda:
Ajuiz. Data do Ajuizamento;
Sentença: Data da prolação da sentença;
Prazo: Prazo para a entrega da prestação jurisdicional.

PRAZO MÉDIO ENTRE O AJUIZAMENTO E A PROLAÇÃO DA SENTENÇA - 11ª VARA DO TRABALHO DE GOIÂNIA

11ª VARA DO TRABALHO DE GOIÂNIA

SUMARÍSSIMO

Qtd	Prazo Médio
54	88,76

Nr. Processo	Ajuiz.	Senteça	Prazo
RTSum - 0010979-69.2017.5.18.0011	02/06/17	10/07/17	38
RTSum - 0010985-13.2016.5.18.0011	02/06/16	27/07/17	420
RTSum - 0011010-89.2017.5.18.0011	07/06/17	04/07/17	27
RTSum - 0011011-74.2017.5.18.0011	07/06/17	25/07/17	48
RTSum - 0011022-06.2017.5.18.0011	08/06/17	20/07/17	42
RTSum - 0011043-79.2017.5.18.0011	12/06/17	10/07/17	28
RTSum - 0011044-64.2017.5.18.0011	12/06/17	06/07/17	24
RTSum - 0011046-34.2017.5.18.0011	13/06/17	11/07/17	28
RTSum - 0011049-86.2017.5.18.0011	13/06/17	12/07/17	29
RTSum - 0011050-71.2017.5.18.0011	13/06/17	12/07/17	29
RTSum - 0011056-78.2017.5.18.0011	14/06/17	17/07/17	33
RTSum - 0011060-18.2017.5.18.0011	14/06/17	17/07/17	33
RTSum - 0011063-70.2017.5.18.0011	16/06/17	17/07/17	31
RTSum - 0011076-69.2017.5.18.0011	19/06/17	20/07/17	31
RTSum - 0011077-54.2017.5.18.0011	19/06/17	20/07/17	31
RTSum - 0011084-46.2017.5.18.0011	20/06/17	20/07/17	30
RTSum - 0011085-31.2017.5.18.0011	20/06/17	24/07/17	34
RTSum - 0011089-68.2017.5.18.0011	21/06/17	24/07/17	33
RTSum - 0011090-53.2017.5.18.0011	21/06/17	25/07/17	34
RTSum - 0011092-23.2017.5.18.0011	21/06/17	25/07/17	34
RTSum - 0011096-60.2017.5.18.0011	22/06/17	26/07/17	34
RTSum - 0011105-22.2017.5.18.0011	23/06/17	27/07/17	34
RTSum - 0011134-72.2017.5.18.0011	28/06/17	04/07/17	6
RTSum - 0011162-40.2017.5.18.0011	30/06/17	18/07/17	18
RTSum - 0011203-07.2017.5.18.0011	07/07/17	10/07/17	3

Legenda:
Ajuiz. Data do Ajuizamento;
Sentença: Data da prolação da sentença;
Prazo: Prazo para a entrega da prestação jurisdicional.

PRAZO MÉDIO ENTRE O AJUIZAMENTO E A PROLAÇÃO DA SENTENÇA - 11ª VARA DO TRABALHO DE GOIÂNIA

11ª VARA DO TRABALHO DE GOIÂNIA

SUMARÍSSIMO

Qtd	Prazo Médio
54	88,76

Nr. Processo	Ajuiz.	Senteça	Prazo
RTSum - 0011222-13.2017.5.18.0011	11/07/17	27/07/17	16
RTSum - 0011280-16.2017.5.18.0011	20/07/17	28/07/17	8
RTSum - 0011962-05.2016.5.18.0011	04/11/16	07/07/17	245
RTSum - 0012085-03.2016.5.18.0011	24/11/16	27/07/17	245
RTSum - 0012129-22.2016.5.18.0011	02/12/16	11/07/17	221
RTSum - 0012159-57.2016.5.18.0011	08/12/16	10/07/17	214
RTSum - 0012239-21.2016.5.18.0011	27/12/16	11/07/17	196

Legenda:
Ajuiz. Data do Ajuizamento;
Sentença: Data da prolação da sentença;
Prazo: Prazo para a entrega da prestação jurisdicional.

PRAZO MÉDIO ENTRE O AJUIZAMENTO E A PROLAÇÃO DA SENTENÇA - 11ª VARA DO TRABALHO DE GOIÂNIA

Data da sentença entre 1/7/2017 e 31/7/2017 23:59:59

ANTÔNIA HELENA GOMES BORGES TAVEIRA

SUMARÍSSIMO

Qtd	Prazo Médio
2	29

Nr. Processo	Ajuiz.	Senteça	Prazo
RTSum - 0011049-86.2017.5.18.0011	13/06/17	12/07/17	29
RTSum - 0011050-71.2017.5.18.0011	13/06/17	12/07/17	29

Legenda:
Ajuiz. Data do Ajuizamento;
Sentença: Data da prolação da sentença;
Prazo: Prazo para a entrega da prestação jurisdicional.

CARLOS ALBERTO BEGALLES

SUMARÍSSIMO

Qtd	Prazo Médio
30	122,03

Nr. Processo	Ajuiz.	Senteça	Prazo
RTSum - 0010015-76.2017.5.18.0011	06/01/17	25/07/17	200
RTSum - 0010125-75.2017.5.18.0011	26/01/17	18/07/17	173
RTSum - 0010139-59.2017.5.18.0011	27/01/17	25/07/17	179
RTSum - 0010141-29.2017.5.18.0011	27/01/17	25/07/17	179
RTSum - 0010153-43.2017.5.18.0011	30/01/17	20/07/17	171
RTSum - 0010171-64.2017.5.18.0011	01/02/17	27/07/17	176
RTSum - 0010199-32.2017.5.18.0011	06/02/17	20/07/17	164

Legenda:
Ajuiz. Data do Ajuizamento;
Sentença: Data da prolação da sentença;
Prazo: Prazo para a entrega da prestação jurisdicional.

PRAZO MÉDIO ENTRE O AJUIZAMENTO E A PROLAÇÃO DA SENTENÇA - 11ª VARA DO TRABALHO DE GOIÂNIA

CARLOS ALBERTO BEGALLES

SUMARÍSSIMO

Qtd	Prazo Médio
30	122,03

Nr. Processo	Ajuiz.	Senteça	Prazo
RTSum - 0010297-17.2017.5.18.0011	17/02/17	13/07/17	146
RTSum - 0010309-31.2017.5.18.0011	20/02/17	28/07/17	158
RTSum - 0010343-06.2017.5.18.0011	23/02/17	04/07/17	131
RTSum - 0010367-34.2017.5.18.0011	02/03/17	13/07/17	133
RTSum - 0010728-51.2017.5.18.0011	26/04/17	10/07/17	75
RTSum - 0010829-88.2017.5.18.0011	11/05/17	28/07/17	78
RTSum - 0010859-26.2017.5.18.0011	15/05/17	11/07/17	57
RTSum - 0010874-92.2017.5.18.0011	17/05/17	20/07/17	64
RTSum - 0010879-17.2017.5.18.0011	18/05/17	04/07/17	47
RTSum - 0010979-69.2017.5.18.0011	02/06/17	10/07/17	38
RTSum - 0010985-13.2016.5.18.0011	02/06/16	27/07/17	420
RTSum - 0011010-89.2017.5.18.0011	07/06/17	04/07/17	27
RTSum - 0011011-74.2017.5.18.0011	07/06/17	25/07/17	48
RTSum - 0011022-06.2017.5.18.0011	08/06/17	20/07/17	42
RTSum - 0011043-79.2017.5.18.0011	12/06/17	10/07/17	28
RTSum - 0011044-64.2017.5.18.0011	12/06/17	06/07/17	24
RTSum - 0011203-07.2017.5.18.0011	07/07/17	10/07/17	3
RTSum - 0011222-13.2017.5.18.0011	11/07/17	27/07/17	16
RTSum - 0011280-16.2017.5.18.0011	20/07/17	28/07/17	8
RTSum - 0012085-03.2016.5.18.0011	24/11/16	27/07/17	245
RTSum - 0012129-22.2016.5.18.0011	02/12/16	11/07/17	221
RTSum - 0012159-57.2016.5.18.0011	08/12/16	10/07/17	214
RTSum - 0012239-21.2016.5.18.0011	27/12/16	11/07/17	196

Legenda:
Ajuiz. Data do Ajuizamento;
Sentença: Data da prolação da sentença;
Prazo: Prazo para a entrega da prestação jurisdicional.

PRAZO MÉDIO ENTRE O AJUIZAMENTO E A PROLAÇÃO DA SENTENÇA - 11ª VARA DO TRABALHO DE GOIÂNIA

CELISMAR COÊLHO DE FIGUEIREDO

SUMARÍSSIMO

Qtd	Prazo Médio
1	34

Nr. Processo	Ajuiz.	Senteça	Prazo
RTSum - 0011096-60.2017.5.18.0011	22/06/17	26/07/17	34

Legenda:
Ajuiz. Data do Ajuizamento;
Sentença: Data da prolação da sentença;
Prazo: Prazo para a entrega da prestação jurisdicional.

CELSO MOREDO GARCIA

SUMARÍSSIMO

Qtd	Prazo Médio
3	116,67

Nr. Processo	Ajuiz.	Senteça	Prazo
RTSum - 0010528-59.2017.5.18.0006	27/03/17	04/07/17	99
RTSum - 0011134-72.2017.5.18.0011	28/06/17	04/07/17	6
RTSum - 0011962-05.2016.5.18.0011	04/11/16	07/07/17	245

Legenda:
Ajuiz. Data do Ajuizamento;
Sentença: Data da prolação da sentença;
Prazo: Prazo para a entrega da prestação jurisdicional.

EDUARDO TADEU THON

SUMARÍSSIMO

Qtd	Prazo Médio
7	39,29

Nr. Processo	Ajuiz.	Senteça	Prazo

PRAZO MÉDIO ENTRE O AJUIZAMENTO E A PROLAÇÃO DA SENTENÇA - 11ª VARA DO TRABALHO DE GOIÂNIA

EDUARDO TADEU THON

SUMARÍSSIMO

Qtd	Prazo Médio
7	39,29

Nr. Processo	Ajuiz.	Senteça	Prazo
RTSum - 0010921-66.2017.5.18.0011	25/05/17	20/07/17	56
RTSum - 0010933-80.2017.5.18.0011	27/05/17	25/07/17	59
RTSum - 0011076-69.2017.5.18.0011	19/06/17	20/07/17	31
RTSum - 0011077-54.2017.5.18.0011	19/06/17	20/07/17	31
RTSum - 0011084-46.2017.5.18.0011	20/06/17	20/07/17	30
RTSum - 0011090-53.2017.5.18.0011	21/06/17	25/07/17	34
RTSum - 0011092-23.2017.5.18.0011	21/06/17	25/07/17	34

Legenda:
Ajuiz. Data do Ajuizamento;
Sentença: Data da prolação da sentença;
Prazo: Prazo para a entrega da prestação jurisdicional.

GIRLENE DE CASTRO ARAÚJO ALMEIDA

SUMARÍSSIMO

Qtd	Prazo Médio
2	33,5

Nr. Processo	Ajuiz.	Senteça	Prazo
RTSum - 0011085-31.2017.5.18.0011	20/06/17	24/07/17	34
RTSum - 0011089-68.2017.5.18.0011	21/06/17	24/07/17	33

Legenda:
Ajuiz. Data do Ajuizamento;
Sentença: Data da prolação da sentença;
Prazo: Prazo para a entrega da prestação jurisdicional.

ISRAEL BRASIL ADOURIAN

PRAZO MÉDIO ENTRE O AJUIZAMENTO E A PROLAÇÃO DA SENTENÇA - 11ª VARA DO TRABALHO DE GOIÂNIA

ISRAEL BRASIL ADOURIAN

SUMARÍSSIMO

Qtd	Prazo Médio
3	57

Nr. Processo	Ajuiz.	Senteça	Prazo
RTSum - 0010907-82.2017.5.18.0011	23/05/17	31/07/17	69
RTSum - 0010927-73.2017.5.18.0011	26/05/17	05/07/17	40
RTSum - 0010950-19.2017.5.18.0011	30/05/17	31/07/17	62

Legenda:
Ajuiz. Data do Ajuizamento;
Sentença: Data da prolação da sentença;
Prazo: Prazo para a entrega da prestação jurisdicional.

JOSÉ LUCIANO LEONEL DE CARVALHO

SUMARÍSSIMO

Qtd	Prazo Médio
1	18

Nr. Processo	Ajuiz.	Senteça	Prazo
RTSum - 0011162-40.2017.5.18.0011	30/06/17	18/07/17	18

Legenda:
Ajuiz. Data do Ajuizamento;
Sentença: Data da prolação da sentença;
Prazo: Prazo para a entrega da prestação jurisdicional.

LUCIANO SANTANA CRISPIM

SUMARÍSSIMO

Qtd	Prazo Médio
1	28

PRAZO MÉDIO ENTRE O AJUIZAMENTO E A PROLAÇÃO DA SENTENÇA - 11ª VARA DO TRABALHO DE GOIÂNIA

LUCIANO SANTANA CRISPIM

SUMARÍSSIMO

Qtd	Prazo Médio
1	28

Nr. Processo	Ajuiz.	Senteça	Prazo
RTSum - 0011046-34.2017.5.18.0011	13/06/17	11/07/17	28

Legenda:
Ajuiz. Data do Ajuizamento;
Sentença: Data da prolação da sentença;
Prazo: Prazo para a entrega da prestação jurisdicional.

MARILDA JUNGMANN GONÇALVES DAHER

SUMARÍSSIMO

Qtd	Prazo Médio
3	32,33

Nr. Processo	Ajuiz.	Senteça	Prazo
RTSum - 0011056-78.2017.5.18.0011	14/06/17	17/07/17	33
RTSum - 0011060-18.2017.5.18.0011	14/06/17	17/07/17	33
RTSum - 0011063-70.2017.5.18.0011	16/06/17	17/07/17	31

Legenda:
Ajuiz. Data do Ajuizamento;
Sentença: Data da prolação da sentença;
Prazo: Prazo para a entrega da prestação jurisdicional.

SARA LÚCIA DAVI SOUSA

SUMARÍSSIMO

Qtd	Prazo Médio
1	34

Nr. Processo	Ajuiz.	Senteça	Prazo

PRAZO MÉDIO ENTRE O AJUIZAMENTO E A PROLAÇÃO DA SENTENÇA - 11ª VARA DO TRABALHO DE GOIÂNIA

SARA LÚCIA DAVI SOUSA

SUMARÍSSIMO

Qtd	Prazo Médio
1	34

Nr. Processo	Ajuiz.	Senteça	Prazo
RTSum - 0011105-22.2017.5.18.0011	23/06/17	27/07/17	34

Legenda:
Ajuiz. Data do Ajuizamento;
Sentença: Data da prolação da sentença;
Prazo: Prazo para a entrega da prestação jurisdicional.