

## Conceituação

| Tema                              | Prazos Processuais  |
|-----------------------------------|---|
| <b>Relatórios</b>                 | Evolução Histórica<br>Comparativo por VT<br>Comparativo por Grupo<br>Por Grupo<br>Por VT<br>Por Processo<br>Por Magistrado  |
| <b>Resumo</b>                     | Apresenta o prazo médio desde o ajuizamento da ação até a prolação da sentença.   |
| <b>Descrição</b>                  | O prazo médio é obtido calculando-se a quantidade de dias decorridos desde o ajuizamento da ação até a prolação da sentença.<br>Os dados são extraídos baseando-se nos itens do e-Gestão:<br><br>271 e 90271 - Do ajuizamento da ação até a prolação da sentença, na fase de conhecimento – rito sumaríssimo;<br><br>272 e 90272 – Do ajuizamento da ação até a prolação da sentença, na fase de conhecimento – exceto rito sumaríssimo (ordinário) |
| <b>Origem da informação</b>       | e-Gestão  |
| <b>Critérios e transformações</b> | Coletado do e-Gestão, consolidado, otimizado e classificado para análise.   |
| <b>Análises possíveis</b>         | Prazo médio entre o ajuizamento da ação até a prolação da sentença, detalhado de forma Geral, Por grupo, Por VT, Por Processo e Por Magistrado  |



## EVOLUÇÃO HISTÓRICA DOS PRAZOS PROCESSUAIS ENTRE O AJUIZAMENTO E A PROLAÇÃO DA SENTENÇA - 1ª VARA DO TRABALHO DE ITUMBIARA

Data da sentença entre 1/7/2017 e 31/7/2017 23:59:59

| Rito               | Qtd        | Prazo Médio  |
|--------------------|------------|--------------|
| ORDINÁRIO          | 89         | 101,1        |
| SUMARÍSSIMO        | 59         | 50,1         |
| <b>Total/Média</b> | <b>148</b> | <b>80,77</b> |

Percentual de Processos por Rito

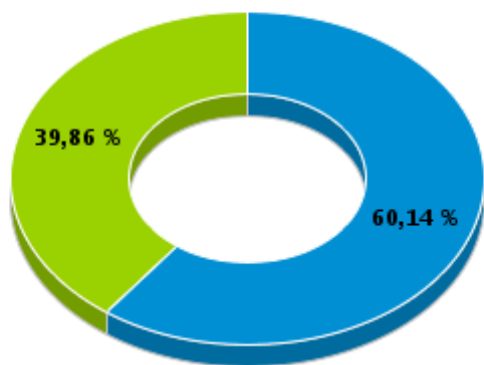

Rito

■ ORDINÁRIO ■ SUMARÍSSIMO

Prazo Médio por Rito

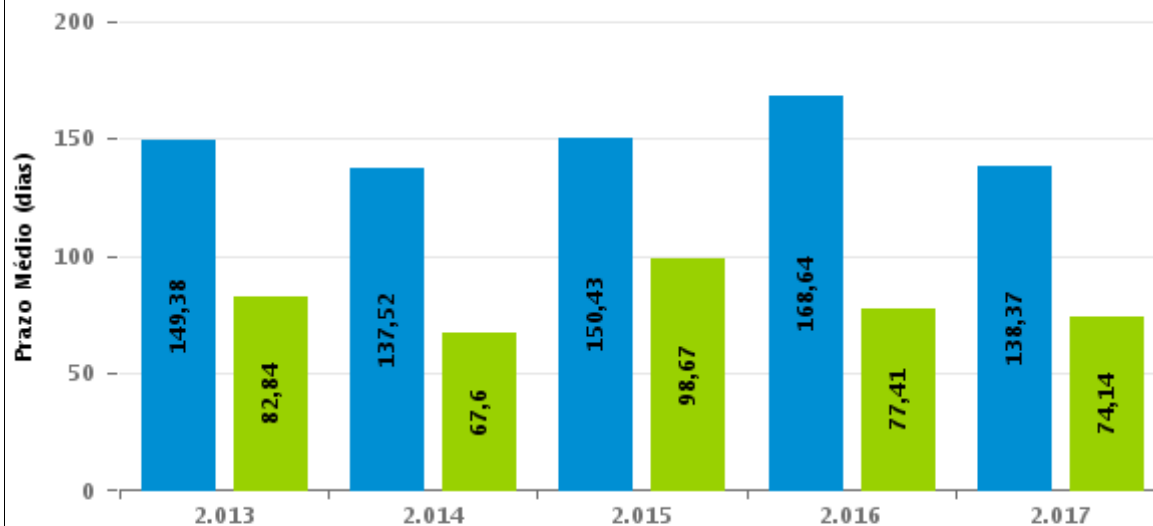

Para este exercício foram computados os processos até o mês de Julho/2.017

Rito

■ ORDINÁRIO ■ SUMARÍSSIMO



## COMPARATIVO DO PRAZO MÉDIO ENTRE O AJUIZAMENTO E A PROLAÇÃO DA SENTENÇA - 1ª VARA DO TRABALHO DE ITUMBIARA

Data da sentença entre 1/7/2017 e 31/7/2017 23:59:59

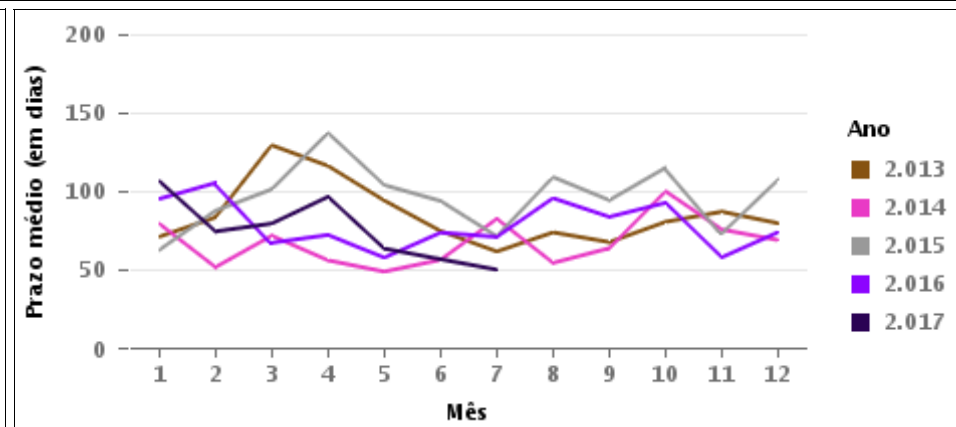
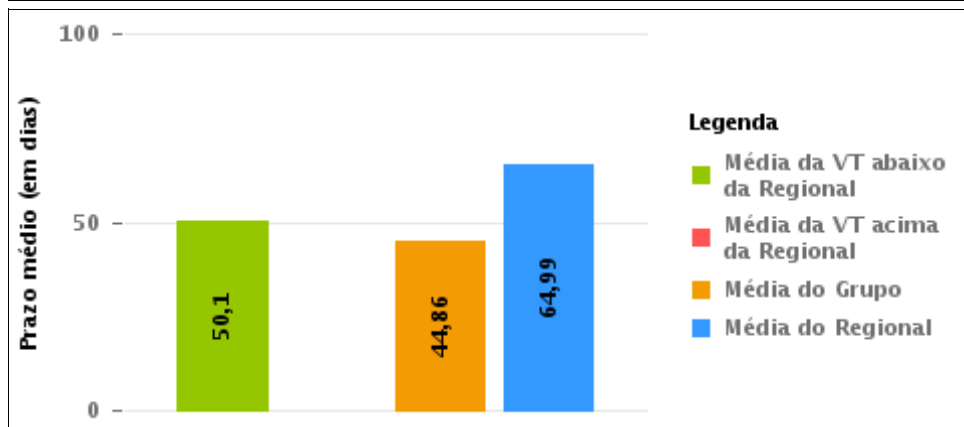
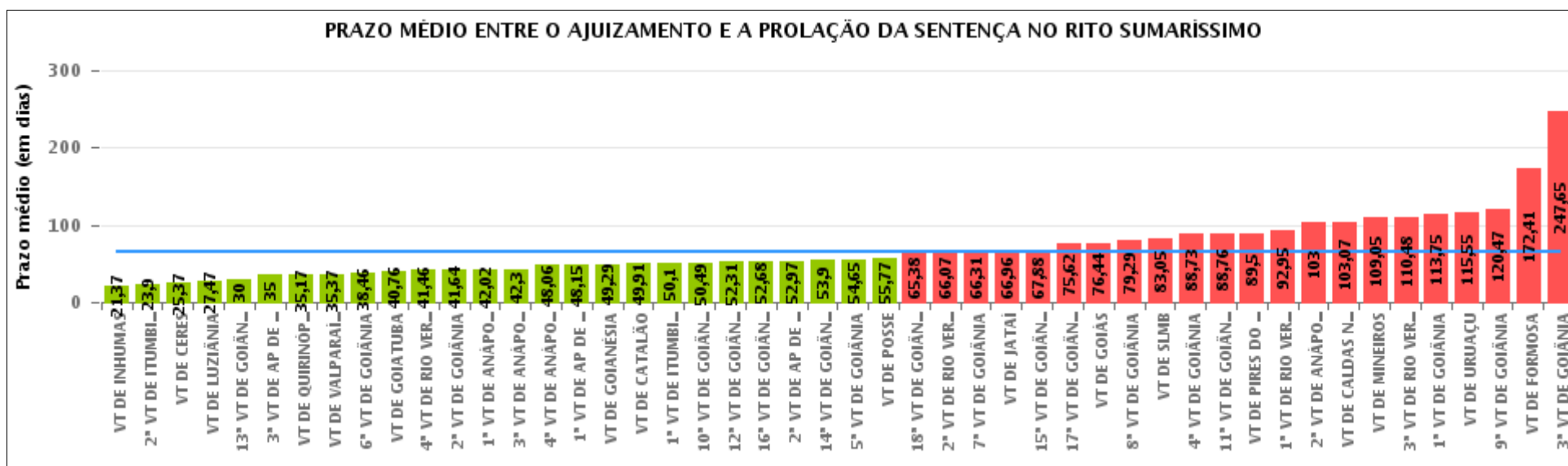



## COMPARATIVO DO PRAZO MÉDIO ENTRE O AJUIZAMENTO E A PROLAÇÃO DA SENTENÇA ENTRE AS VARAS DO GRUPO

Data da sentença entre 1/7/2017 e 31/7/2017 23:59:59

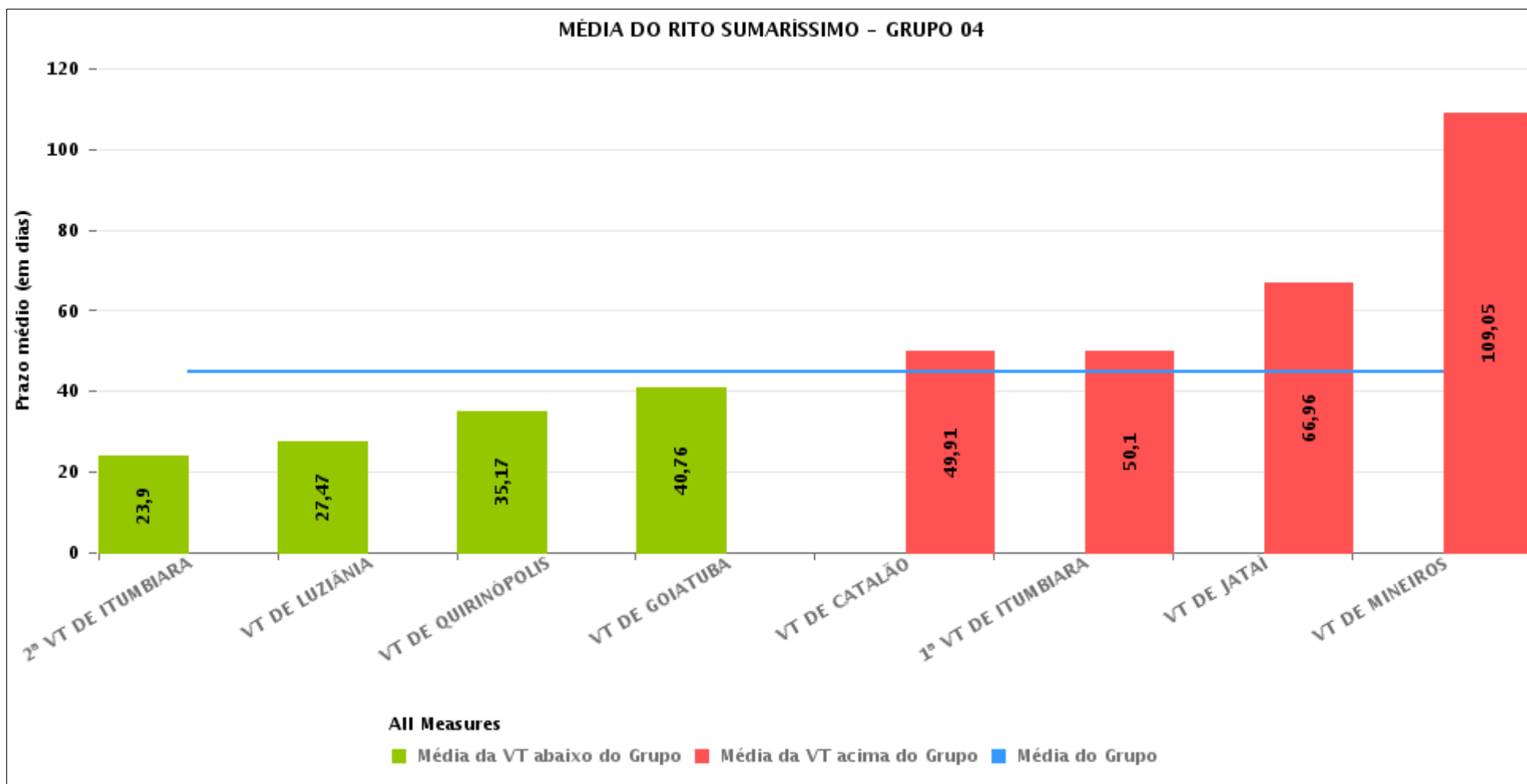



## PRAZO MÉDIO ENTRE O AJUIZAMENTO E A PROLAÇÃO DA SENTENÇA POR GRUPO

Data da sentença entre 1/7/2017 e 31/7/2017 23:59:59

| Rito        | Grupo    | Qtd. Processos | Prazo Médio (dias) | Ranking |
|-------------|----------|----------------|--------------------|---------|
| SUMARÍSSIMO | GRUPO 04 | 576            | 44,86              | 1°      |
|             | GRUPO 06 | 334            | 46,36              | 2°      |
|             | GRUPO 03 | 434            | 55,41              | 3°      |
|             | GRUPO 01 | 13             | 55,77              | 4°      |
|             | GRUPO 05 | 1.809          | 75,85              | 5°      |
|             | GRUPO 02 | 26             | 159,65             | 6°      |

|  |  |  |   |
|--|--|--|---|
| <p>Legenda:</p> <p># Grupo 01 – Até 750<br/>VT de Posse</p> <p># Grupo 02 – De 751 a 1000<br/>VT de Formosa<br/>VT de Pires do Rio</p> <p># Grupo 03 – De 1001 a 1500<br/>VT de Ceres<br/>1ª VT de Anápolis<br/>2ª VT de Anápolis<br/>3ª VT de Anápolis<br/>4ª VT de Anápolis<br/>VT de Caldas Novas</p> | <p># Grupo 04 – De 1501 a 2000<br/>VT de Catalão<br/>VT de Goiatuba<br/>1ª VT de Itumbiara<br/>2ª VT de Itumbiara<br/>VT de Jataí<br/>VT de Luziânia<br/>VT de Mineiros<br/>VT de Quirinópolis</p> <p># Grupo 05 – De 2001 a 2500<br/>1ª VT de Goiânia<br/>2ª VT de Goiânia<br/>3ª VT de Goiânia<br/>4ª VT de Goiânia<br/>5ª VT de Goiânia<br/>6ª VT de Goiânia<br/>7ª VT de Goiânia</p> | <p>8ª VT de Goiânia<br/>9ª VT de Goiânia<br/>10ª VT de Goiânia<br/>11ª VT de Goiânia<br/>12ª VT de Goiânia<br/>13ª VT de Goiânia<br/>14ª VT de Goiânia<br/>15ª VT de Goiânia<br/>16ª VT de Goiânia<br/>17ª VT de Goiânia<br/>18ª VT de Goiânia<br/>VT de Goiás<br/>VT de Inhumas<br/>1ª VT de Rio Verde<br/>2ª VT de Rio Verde<br/>3ª VT de Rio Verde<br/>4ª VT de Rio Verde<br/>VT de Uruaçu<br/>VT de São Luis de Montes Belos<br/>VT de Valparaíso de Goiás</p> | <p>#Grupo 06 – A partir de 2500<br/>1ª VT de Aparecida de Goiânia<br/>2ª VT de Aparecida de Goiânia<br/>3ª VT de Aparecida de Goiânia<br/>VT de Goianésia</p> |
|--|--|--|---|



## PRAZO MÉDIO ENTRE O AJUIZAMENTO E A PROLAÇÃO DA SENTENÇA DE TODAS AS VARAS DO TRABALHO

Data da sentença entre 1/7/2017 e 31/7/2017 23:59:59

### SUMARÍSSIMO

| Qtd. Processos | Prazo Médio (dias) |
|----------------|--------------------|
| 3.192          | 64,99              |

| Vara do Trabalho                            | Qtd Processos | Prazo Médio | Ranking |
|---|---------------|-------------|---------|
| VARA DO TRABALHO DE INHUMAS                 | 27            | 21,37       | 1°      |
| 2ª VARA DO TRABALHO DE ITUMBIARA            | 103           | 23,9        | 2°      |
| VARA DO TRABALHO DE CERES                   | 132           | 25,37       | 3°      |
| VARA DO TRABALHO DE LUZIÂNIA                | 75            | 27,47       | 4°      |
| 13ª VARA DO TRABALHO DE GOIÂNIA             | 87            | 30          | 5°      |
| 3ª VARA DO TRABALHO DE APARECIDA DE GOIÂNIA | 91            | 35          | 6°      |
| VARA DO TRABALHO DE QUIRINÓPOLIS            | 36            | 35,17       | 7°      |
| VARA DO TRABALHO DE VALPARAÍSO DE GOIÁS     | 124           | 35,37       | 8°      |
| 6ª VARA DO TRABALHO DE GOIÂNIA              | 67            | 38,46       | 9°      |
| VARA DO TRABALHO DE GOIATUBA                | 123           | 40,76       | 10°     |
| 4ª VARA DO TRABALHO DE RIO VERDE            | 41            | 41,46       | 11°     |
| 2ª VARA DO TRABALHO DE GOIÂNIA              | 85            | 41,64       | 12°     |
| 1ª VARA DO TRABALHO DE ANÁPOLIS             | 44            | 42,02       | 13°     |
| 3ª VARA DO TRABALHO DE ANÁPOLIS             | 83            | 42,3        | 14°     |
| 4ª VARA DO TRABALHO DE ANÁPOLIS             | 49            | 48,06       | 15°     |
| 1ª VARA DO TRABALHO DE APARECIDA DE GOIÂNIA | 67            | 48,15       | 16°     |
| VARA DO TRABALHO DE GOIANÉSIA               | 68            | 49,29       | 17°     |
| VARA DO TRABALHO DE CATALÃO                 | 92            | 49,91       | 18°     |
| 1ª VARA DO TRABALHO DE ITUMBIARA            | 59            | 50,1        | 19°     |
| 10ª VARA DO TRABALHO DE GOIÂNIA             | 67            | 50,49       | 20°     |
| 12ª VARA DO TRABALHO DE GOIÂNIA             | 71            | 52,31       | 21°     |
| 16ª VARA DO TRABALHO DE GOIÂNIA             | 80            | 52,68       | 22°     |
| 2ª VARA DO TRABALHO DE APARECIDA DE GOIÂNIA | 108           | 52,97       | 23°     |
| 14ª VARA DO TRABALHO DE GOIÂNIA             | 91            | 53,9        | 24°     |
| 5ª VARA DO TRABALHO DE GOIÂNIA              | 86            | 54,65       | 25°     |
| VARA DO TRABALHO DE POSSE                   | 13            | 55,77       | 26°     |



## PRAZO MÉDIO ENTRE O AJUIZAMENTO E A PROLAÇÃO DA SENTENÇA DE TODAS AS VARAS DO TRABALHO

### SUMARÍSSIMO

| Qtd. Processos | Prazo Médio (dias) |
|----------------|--------------------|
| 3.192          | 64,99              |

| Vara do Trabalho                             | Qtd Processos | Prazo Médio | Ranking |
|--|---------------|-------------|---------|
| 18ª VARA DO TRABALHO DE GOIÂNIA              | 82            | 65,38       | 27°     |
| 2ª VARA DO TRABALHO DE RIO VERDE             | 46            | 66,07       | 28°     |
| 7ª VARA DO TRABALHO DE GOIÂNIA               | 61            | 66,31       | 29°     |
| VARA DO TRABALHO DE JATAÍ                    | 50            | 66,96       | 30°     |
| 15ª VARA DO TRABALHO DE GOIÂNIA              | 49            | 67,88       | 31°     |
| 17ª VARA DO TRABALHO DE GOIÂNIA              | 47            | 75,62       | 32°     |
| VARA DO TRABALHO DE GOIÁS                    | 41            | 76,44       | 33°     |
| 8ª VARA DO TRABALHO DE GOIÂNIA               | 86            | 79,29       | 34°     |
| VARA DO TRABALHO DE SÃO LUIS DE MONTES BELOS | 59            | 83,05       | 35°     |
| 4ª VARA DO TRABALHO DE GOIÂNIA               | 81            | 88,73       | 36°     |
| 11ª VARA DO TRABALHO DE GOIÂNIA              | 54            | 88,76       | 37°     |
| VARA DO TRABALHO DE PIRES DO RIO             | 4             | 89,5        | 38°     |
| 1ª VARA DO TRABALHO DE RIO VERDE             | 40            | 92,95       | 39°     |
| 2ª VARA DO TRABALHO DE ANÁPOLIS              | 35            | 103         | 40°     |
| VARA DO TRABALHO DE CALDAS NOVAS             | 91            | 103,07      | 41°     |
| VARA DO TRABALHO DE MINEIROS                 | 38            | 109,05      | 42°     |
| 3ª VARA DO TRABALHO DE RIO VERDE             | 40            | 110,48      | 43°     |
| 1ª VARA DO TRABALHO DE GOIÂNIA               | 92            | 113,75      | 44°     |
| VARA DO TRABALHO DE URUAÇU                   | 78            | 115,55      | 45°     |
| 9ª VARA DO TRABALHO DE GOIÂNIA               | 34            | 120,47      | 46°     |
| VARA DO TRABALHO DE FORMOSA                  | 22            | 172,41      | 47°     |
| 3ª VARA DO TRABALHO DE GOIÂNIA               | 93            | 247,65      | 48°     |



## PRAZO MÉDIO ENTRE O AJUIZAMENTO E A PROLAÇÃO DA SENTENÇA - 1ª VARA DO TRABALHO DE ITUMBIARA

Data da sentença entre 1/7/2017 e 31/7/2017 23:59:59

### 1ª VARA DO TRABALHO DE ITUMBIARA

#### SUMARÍSSIMO

| Qtd | Prazo Médio |
|-----|-------------|
| 59  | 50,1        |

| Nr. Processo                      | Ajuiz.   | Sentença | Prazo |
|-----------------------------------|----------|----------|-------|
| RTSum - 0010063-93.2017.5.18.0121 | 23/01/17 | 04/07/17 | 162   |
| RTSum - 0010103-75.2017.5.18.0121 | 30/01/17 | 18/07/17 | 169   |
| RTSum - 0010212-89.2017.5.18.0121 | 17/02/17 | 18/07/17 | 151   |
| RTSum - 0010252-08.2016.5.18.0121 | 26/02/16 | 18/07/17 | 508   |
| RTSum - 0010297-75.2017.5.18.0121 | 13/03/17 | 06/07/17 | 115   |
| RTSum - 0010481-31.2017.5.18.0121 | 27/04/17 | 05/07/17 | 69    |
| RTSum - 0010524-65.2017.5.18.0121 | 11/05/17 | 11/07/17 | 61    |
| RTSum - 0010536-79.2017.5.18.0121 | 16/05/17 | 05/07/17 | 50    |
| RTSum - 0010545-41.2017.5.18.0121 | 18/05/17 | 11/07/17 | 54    |
| RTSum - 0010556-70.2017.5.18.0121 | 19/05/17 | 03/07/17 | 45    |
| RTSum - 0010594-82.2017.5.18.0121 | 31/05/17 | 20/07/17 | 50    |
| RTSum - 0010595-67.2017.5.18.0121 | 31/05/17 | 18/07/17 | 48    |
| RTSum - 0010600-86.2017.5.18.0122 | 02/06/17 | 14/07/17 | 42    |
| RTSum - 0010605-14.2017.5.18.0121 | 01/06/17 | 05/07/17 | 34    |
| RTSum - 0010609-51.2017.5.18.0121 | 02/06/17 | 12/07/17 | 40    |
| RTSum - 0010614-73.2017.5.18.0121 | 05/06/17 | 06/07/17 | 31    |
| RTSum - 0010617-28.2017.5.18.0121 | 06/06/17 | 10/07/17 | 34    |
| RTSum - 0010621-65.2017.5.18.0121 | 07/06/17 | 06/07/17 | 29    |
| RTSum - 0010625-05.2017.5.18.0121 | 08/06/17 | 03/07/17 | 25    |
| RTSum - 0010633-79.2017.5.18.0121 | 09/06/17 | 18/07/17 | 39    |
| RTSum - 0010636-34.2017.5.18.0121 | 12/06/17 | 19/07/17 | 37    |

**Legenda:**

**Ajuiz.** Data do Ajuizamento;

**Sentença:** Data da prolação da sentença;

**Prazo:** Prazo para a entrega da prestação jurisdicional.





## PRAZO MÉDIO ENTRE O AJUIZAMENTO E A PROLAÇÃO DA SENTENÇA - 1ª VARA DO TRABALHO DE ITUMBIARA

### 1ª VARA DO TRABALHO DE ITUMBIARA

#### SUMARÍSSIMO

| Qtd | Prazo Médio |
|-----|-------------|
| 59  | 50,1        |

| Nr. Processo                      | Ajuiz.   | Sentença | Prazo |
|-----------------------------------|----------|----------|-------|
| RTSum - 0010644-11.2017.5.18.0121 | 12/06/17 | 21/07/17 | 39    |
| RTSum - 0010655-40.2017.5.18.0121 | 14/06/17 | 06/07/17 | 22    |
| RTSum - 0010662-32.2017.5.18.0121 | 16/06/17 | 10/07/17 | 24    |
| RTSum - 0010663-17.2017.5.18.0121 | 16/06/17 | 10/07/17 | 24    |
| RTSum - 0010668-39.2017.5.18.0121 | 19/06/17 | 10/07/17 | 21    |
| RTSum - 0010676-16.2017.5.18.0121 | 20/06/17 | 10/07/17 | 20    |
| RTSum - 0010677-98.2017.5.18.0121 | 20/06/17 | 31/07/17 | 41    |
| RTSum - 0010685-75.2017.5.18.0121 | 23/06/17 | 17/07/17 | 24    |
| RTSum - 0010689-15.2017.5.18.0121 | 23/06/17 | 31/07/17 | 38    |
| RTSum - 0010698-74.2017.5.18.0121 | 27/06/17 | 11/07/17 | 14    |
| RTSum - 0010701-29.2017.5.18.0121 | 27/06/17 | 11/07/17 | 14    |
| RTSum - 0010701-63.2016.5.18.0121 | 10/06/16 | 19/07/17 | 404   |
| RTSum - 0010703-96.2017.5.18.0121 | 27/06/17 | 13/07/17 | 16    |
| RTSum - 0010706-51.2017.5.18.0121 | 27/06/17 | 11/07/17 | 14    |
| RTSum - 0010707-36.2017.5.18.0121 | 27/06/17 | 11/07/17 | 14    |
| RTSum - 0010708-21.2017.5.18.0121 | 27/06/17 | 11/07/17 | 14    |
| RTSum - 0010711-73.2017.5.18.0121 | 28/06/17 | 31/07/17 | 33    |
| RTSum - 0010720-35.2017.5.18.0121 | 29/06/17 | 13/07/17 | 14    |
| RTSum - 0010721-20.2017.5.18.0121 | 29/06/17 | 13/07/17 | 14    |
| RTSum - 0010732-49.2017.5.18.0121 | 03/07/17 | 19/07/17 | 16    |
| RTSum - 0010742-93.2017.5.18.0121 | 05/07/17 | 24/07/17 | 19    |
| RTSum - 0010747-18.2017.5.18.0121 | 06/07/17 | 24/07/17 | 18    |
| RTSum - 0010751-55.2017.5.18.0121 | 07/07/17 | 24/07/17 | 17    |
| RTSum - 0010752-40.2017.5.18.0121 | 08/07/17 | 24/07/17 | 16    |

**Legenda:**

**Ajuiz.** Data do Ajuizamento;

**Sentença:** Data da prolação da sentença;

**Prazo:** Prazo para a entrega da prestação jurisdicional.



**PRAZO MÉDIO ENTRE O AJUIZAMENTO E A  
PROLAÇÃO DA SENTENÇA - 1ª VARA DO TRABALHO  
DE ITUMBIARA**

**1ª VARA DO TRABALHO DE  
ITUMBIARA**

**SUMARÍSSIMO**

| Qtd | Prazo Médio |
|-----|-------------|
| 59  | 50,1        |

| Nr. Processo                      | Ajuiz.   | Sentença | Prazo |
|-----------------------------------|----------|----------|-------|
| RTSum - 0010757-62.2017.5.18.0121 | 10/07/17 | 21/07/17 | 11    |
| RTSum - 0010766-24.2017.5.18.0121 | 12/07/17 | 27/07/17 | 15    |
| RTSum - 0010779-23.2017.5.18.0121 | 17/07/17 | 31/07/17 | 14    |
| RTSum - 0010780-08.2017.5.18.0121 | 17/07/17 | 31/07/17 | 14    |
| RTSum - 0010857-17.2017.5.18.0121 | 24/07/17 | 26/07/17 | 2     |
| RTSum - 0010862-39.2017.5.18.0121 | 24/07/17 | 26/07/17 | 2     |
| RTSum - 0010863-21.2017.5.18.0122 | 25/07/17 | 26/07/17 | 1     |
| RTSum - 0010863-24.2017.5.18.0121 | 24/07/17 | 26/07/17 | 2     |
| RTSum - 0010864-06.2017.5.18.0122 | 25/07/17 | 26/07/17 | 1     |
| RTSum - 0010864-09.2017.5.18.0121 | 24/07/17 | 26/07/17 | 2     |
| RTSum - 0010865-91.2017.5.18.0121 | 24/07/17 | 26/07/17 | 2     |
| RTSum - 0010867-61.2017.5.18.0121 | 24/07/17 | 26/07/17 | 2     |
| RTSum - 0010870-13.2017.5.18.0122 | 25/07/17 | 26/07/17 | 1     |
| RTSum - 0011492-32.2016.5.18.0121 | 14/12/16 | 06/07/17 | 204   |

**Legenda:**

**Ajuiz.** Data do Ajuizamento;

**Sentença:** Data da prolação da sentença;

**Prazo:** Prazo para a entrega da prestação jurisdicional.



## PRAZO MÉDIO ENTRE O AJUIZAMENTO E A PROLAÇÃO DA SENTENÇA - 1ª VARA DO TRABALHO DE ITUMBIARA

Data da sentença entre 1/7/2017 e 31/7/2017 23:59:59

### MARCELO ALVES GOMES

#### SUMARÍSSIMO

| Qtd | Prazo Médio |
|-----|-------------|
| 6   | 75          |

| Nr. Processo                      | Ajuiz.   | Senteça  | Prazo |
|-----------------------------------|----------|----------|-------|
| RTSum - 0010481-31.2017.5.18.0121 | 27/04/17 | 05/07/17 | 69    |
| RTSum - 0010524-65.2017.5.18.0121 | 11/05/17 | 11/07/17 | 61    |
| RTSum - 0010600-86.2017.5.18.0122 | 02/06/17 | 14/07/17 | 42    |
| RTSum - 0010609-51.2017.5.18.0121 | 02/06/17 | 12/07/17 | 40    |
| RTSum - 0010617-28.2017.5.18.0121 | 06/06/17 | 10/07/17 | 34    |
| RTSum - 0011492-32.2016.5.18.0121 | 14/12/16 | 06/07/17 | 204   |

**Legenda:**  
Ajuiz. Data do Ajuizamento;  
Senteça: Data da prolação da sentença;  
Prazo: Prazo para a entrega da prestação jurisdicional.

### RODRIGO DIAS DA FONSECA

#### SUMARÍSSIMO

| Qtd | Prazo Médio |
|-----|-------------|
| 53  | 47,28       |

| Nr. Processo                      | Ajuiz.   | Senteça  | Prazo |
|-----------------------------------|----------|----------|-------|
| RTSum - 0010063-93.2017.5.18.0121 | 23/01/17 | 04/07/17 | 162   |
| RTSum - 0010103-75.2017.5.18.0121 | 30/01/17 | 18/07/17 | 169   |
| RTSum - 0010212-89.2017.5.18.0121 | 17/02/17 | 18/07/17 | 151   |
| RTSum - 0010252-08.2016.5.18.0121 | 26/02/16 | 18/07/17 | 508   |

**Legenda:**  
Ajuiz. Data do Ajuizamento;  
Senteça: Data da prolação da sentença;  
Prazo: Prazo para a entrega da prestação jurisdicional.



**PRAZO MÉDIO ENTRE O AJUIZAMENTO E A  
PROLAÇÃO DA SENTENÇA - 1ª VARA DO TRABALHO  
DE ITUMBIARA**

**RODRIGO DIAS DA FONSECA**

**SUMARÍSSIMO**

| Qtd | Prazo Médio |
|-----|-------------|
| 53  | 47,28       |

| Nr. Processo                      | Ajuiz.   | Sentença | Prazo |
|-----------------------------------|----------|----------|-------|
| RTSum - 0010297-75.2017.5.18.0121 | 13/03/17 | 06/07/17 | 115   |
| RTSum - 0010536-79.2017.5.18.0121 | 16/05/17 | 05/07/17 | 50    |
| RTSum - 0010545-41.2017.5.18.0121 | 18/05/17 | 11/07/17 | 54    |
| RTSum - 0010556-70.2017.5.18.0121 | 19/05/17 | 03/07/17 | 45    |
| RTSum - 0010594-82.2017.5.18.0121 | 31/05/17 | 20/07/17 | 50    |
| RTSum - 0010595-67.2017.5.18.0121 | 31/05/17 | 18/07/17 | 48    |
| RTSum - 0010605-14.2017.5.18.0121 | 01/06/17 | 05/07/17 | 34    |
| RTSum - 0010614-73.2017.5.18.0121 | 05/06/17 | 06/07/17 | 31    |
| RTSum - 0010621-65.2017.5.18.0121 | 07/06/17 | 06/07/17 | 29    |
| RTSum - 0010625-05.2017.5.18.0121 | 08/06/17 | 03/07/17 | 25    |
| RTSum - 0010633-79.2017.5.18.0121 | 09/06/17 | 18/07/17 | 39    |
| RTSum - 0010636-34.2017.5.18.0121 | 12/06/17 | 19/07/17 | 37    |
| RTSum - 0010644-11.2017.5.18.0121 | 12/06/17 | 21/07/17 | 39    |
| RTSum - 0010655-40.2017.5.18.0121 | 14/06/17 | 06/07/17 | 22    |
| RTSum - 0010662-32.2017.5.18.0121 | 16/06/17 | 10/07/17 | 24    |
| RTSum - 0010663-17.2017.5.18.0121 | 16/06/17 | 10/07/17 | 24    |
| RTSum - 0010668-39.2017.5.18.0121 | 19/06/17 | 10/07/17 | 21    |
| RTSum - 0010676-16.2017.5.18.0121 | 20/06/17 | 10/07/17 | 20    |
| RTSum - 0010677-98.2017.5.18.0121 | 20/06/17 | 31/07/17 | 41    |
| RTSum - 0010685-75.2017.5.18.0121 | 23/06/17 | 17/07/17 | 24    |
| RTSum - 0010689-15.2017.5.18.0121 | 23/06/17 | 31/07/17 | 38    |
| RTSum - 0010698-74.2017.5.18.0121 | 27/06/17 | 11/07/17 | 14    |
| RTSum - 0010701-29.2017.5.18.0121 | 27/06/17 | 11/07/17 | 14    |
| RTSum - 0010701-63.2016.5.18.0121 | 10/06/16 | 19/07/17 | 404   |
| RTSum - 0010703-96.2017.5.18.0121 | 27/06/17 | 13/07/17 | 16    |

**Legenda:**  
**Ajuiz.** Data do Ajuizamento;  
**Sentença:** Data da prolação da sentença;  
**Prazo:** Prazo para a entrega da prestação jurisdicional.



**PRAZO MÉDIO ENTRE O AJUIZAMENTO E A  
PROLAÇÃO DA SENTENÇA - 1ª VARA DO TRABALHO  
DE ITUMBIARA**

**RODRIGO DIAS DA FONSECA**

**SUMARÍSSIMO**

| Qtd | Prazo Médio |
|-----|-------------|
| 53  | 47,28       |

| Nr. Processo                      | Ajuiz.   | Sentença | Prazo |
|-----------------------------------|----------|----------|-------|
| RTSum - 0010706-51.2017.5.18.0121 | 27/06/17 | 11/07/17 | 14    |
| RTSum - 0010707-36.2017.5.18.0121 | 27/06/17 | 11/07/17 | 14    |
| RTSum - 0010708-21.2017.5.18.0121 | 27/06/17 | 11/07/17 | 14    |
| RTSum - 0010711-73.2017.5.18.0121 | 28/06/17 | 31/07/17 | 33    |
| RTSum - 0010720-35.2017.5.18.0121 | 29/06/17 | 13/07/17 | 14    |
| RTSum - 0010721-20.2017.5.18.0121 | 29/06/17 | 13/07/17 | 14    |
| RTSum - 0010732-49.2017.5.18.0121 | 03/07/17 | 19/07/17 | 16    |
| RTSum - 0010742-93.2017.5.18.0121 | 05/07/17 | 24/07/17 | 19    |
| RTSum - 0010747-18.2017.5.18.0121 | 06/07/17 | 24/07/17 | 18    |
| RTSum - 0010751-55.2017.5.18.0121 | 07/07/17 | 24/07/17 | 17    |
| RTSum - 0010752-40.2017.5.18.0121 | 08/07/17 | 24/07/17 | 16    |
| RTSum - 0010757-62.2017.5.18.0121 | 10/07/17 | 21/07/17 | 11    |
| RTSum - 0010766-24.2017.5.18.0121 | 12/07/17 | 27/07/17 | 15    |
| RTSum - 0010779-23.2017.5.18.0121 | 17/07/17 | 31/07/17 | 14    |
| RTSum - 0010780-08.2017.5.18.0121 | 17/07/17 | 31/07/17 | 14    |
| RTSum - 0010857-17.2017.5.18.0121 | 24/07/17 | 26/07/17 | 2     |
| RTSum - 0010862-39.2017.5.18.0121 | 24/07/17 | 26/07/17 | 2     |
| RTSum - 0010863-21.2017.5.18.0122 | 25/07/17 | 26/07/17 | 1     |
| RTSum - 0010863-24.2017.5.18.0121 | 24/07/17 | 26/07/17 | 2     |
| RTSum - 0010864-06.2017.5.18.0122 | 25/07/17 | 26/07/17 | 1     |
| RTSum - 0010864-09.2017.5.18.0121 | 24/07/17 | 26/07/17 | 2     |
| RTSum - 0010865-91.2017.5.18.0121 | 24/07/17 | 26/07/17 | 2     |
| RTSum - 0010867-61.2017.5.18.0121 | 24/07/17 | 26/07/17 | 2     |
| RTSum - 0010870-13.2017.5.18.0122 | 25/07/17 | 26/07/17 | 1     |

**Legenda:**  
**Ajuiz.** Data do Ajuizamento;  
**Sentença:** Data da prolação da sentença;  
**Prazo:** Prazo para a entrega da prestação jurisdicional.



**PRAZO MÉDIO ENTRE O AJUIZAMENTO E A  
PROLAÇÃO DA SENTENÇA - 1ª VARA DO TRABALHO  
DE ITUMBIARA**

**RODRIGO DIAS DA FONSECA**