Conceituação

Tema	Prazos Processuais
Relatórios	Evolução Histórica Comparativo por VT Comparativo por Grupo Por Grupo Por VT Por Processo Por Magistrado
Resumo	Apresenta o prazo médio desde o ajuizamento da ação até a prolação da sentença.
Descrição	O prazo médio é obtido calculando-se a quantidade de dias decorridos desde o ajuizamento da ação até a prolação da sentença. Os dados são extraídos baseando-se nos itens do e-Gestão: 271 e 90271 - Do ajuizamento da ação até a prolação da sentença, na fase de conhecimento – rito sumaríssimo; 272 e 90272 – Do ajuizamento da ação até a prolação da sentença, na fase de conhecimento – exceto rito sumaríssimo (ordinário)
Origem da informação	e-Gestão
Critérios e transformações	Coletado do e-Gestão, consolidado, otimizado e classificado para análise.
Análises possíveis	Prazo médio entre o ajuizamento da ação até a prolação da sentença, detalhado de forma Geral, Por grupo, Por VT, Por Processo e Por Magistrado

EVOLUÇÃO HISTÓRICA DOS PRAZOS PROCESSUAIS ENTRE O AJUIZAMENTO E A PROLAÇÃO DA SENTENÇA - 11ª VARA DO TRABALHO DE GOIÂNIA

Data da sentença entre 1/7/2017 e 31/7/2017 23:59:59

Rito	Qtd	Prazo Médio
ORDINÁRIO	104	223,51
SUMARÍSSIMO	54	88,76
Total/Média	**158**	**177,46**

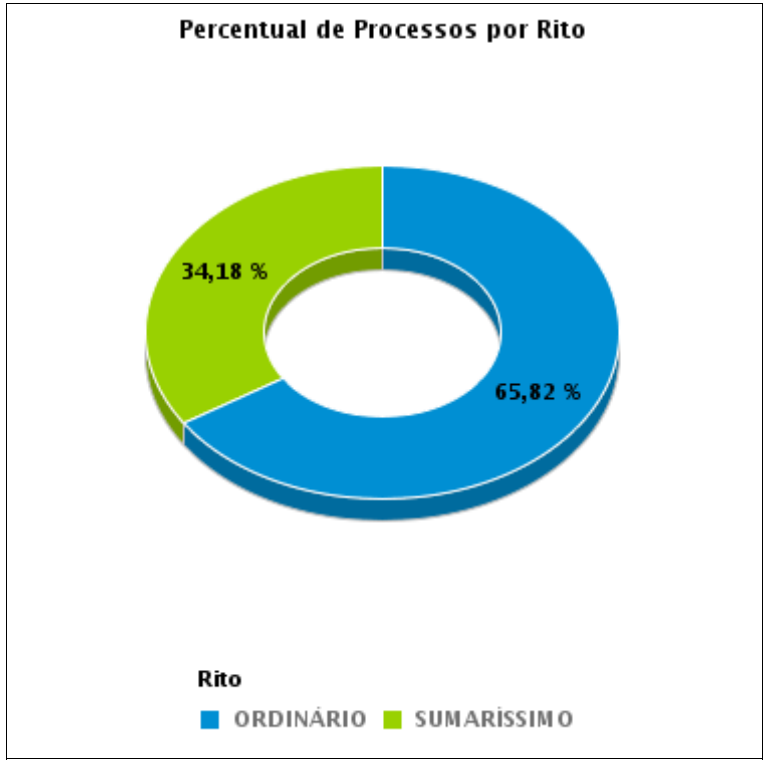

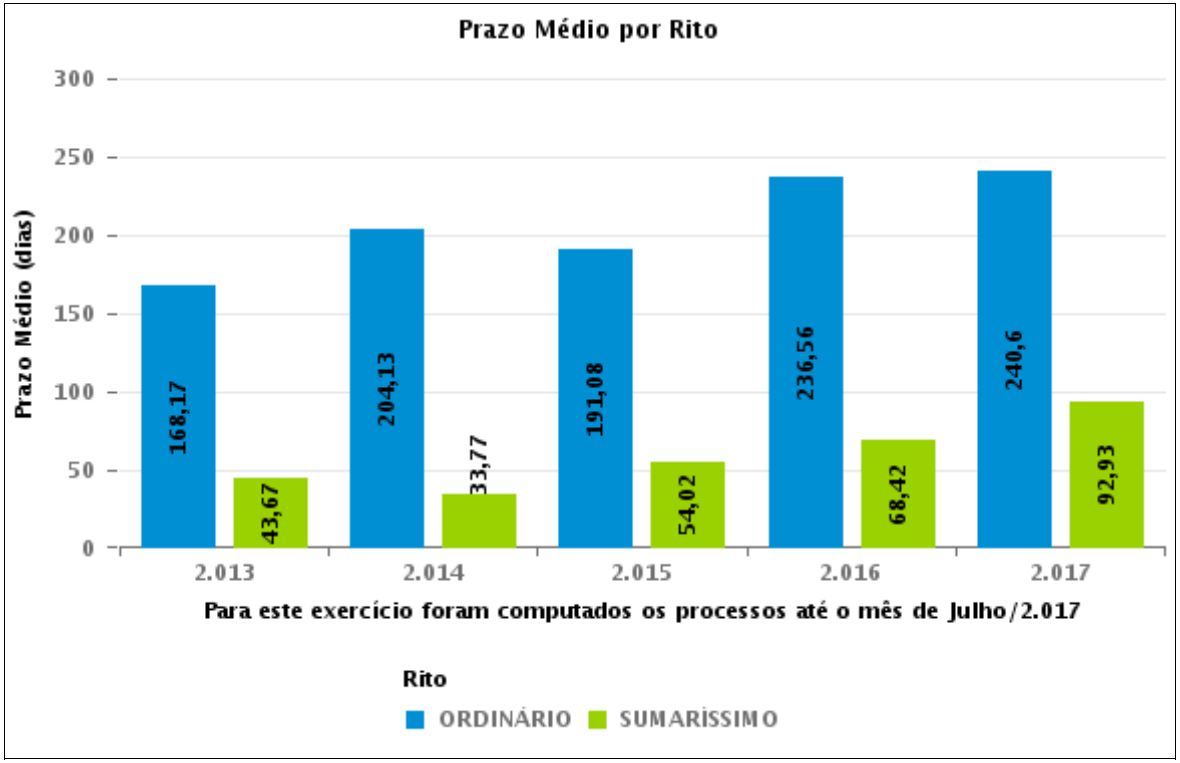

COMPARATIVO DO PRAZO MÉDIO ENTRE O AJUIZAMENTO E A PROLAÇÃO DA SENTENÇA - 11ª VARA DO TRABALHO DE GOIÂNIA

Data da sentença entre 1/7/2017 e 31/7/2017 23:59:59

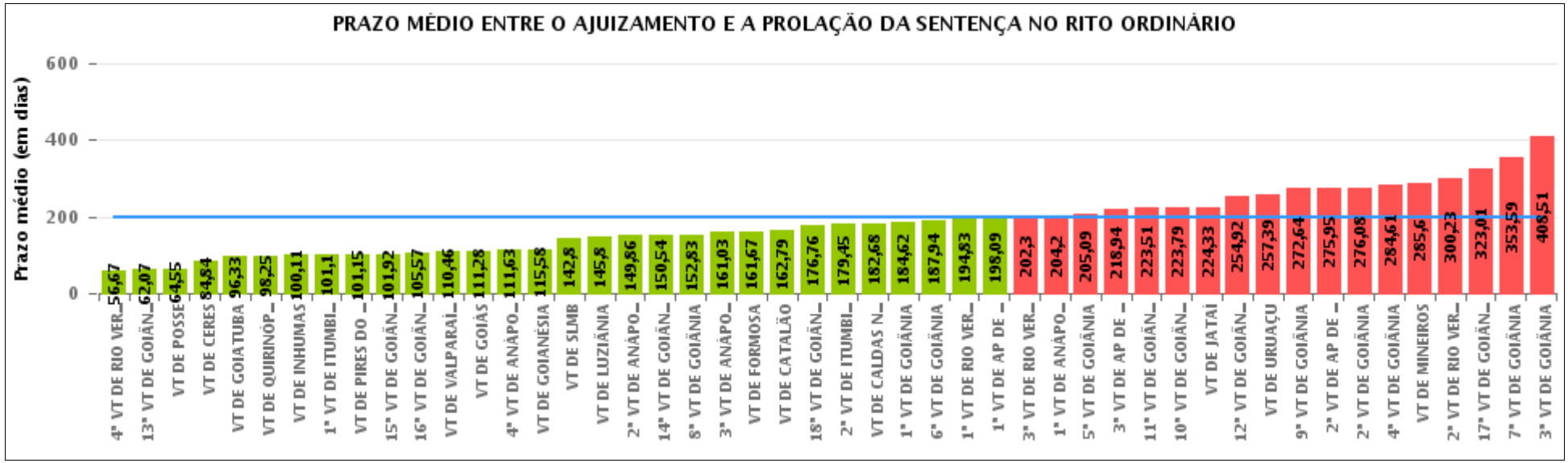

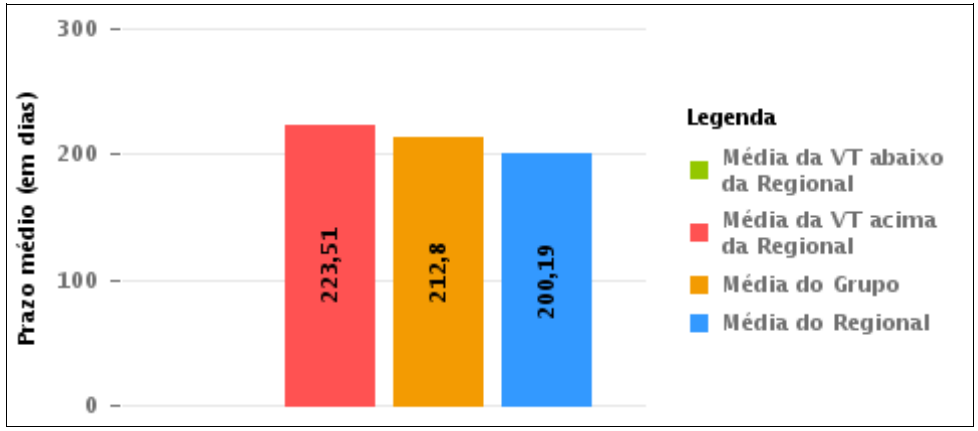

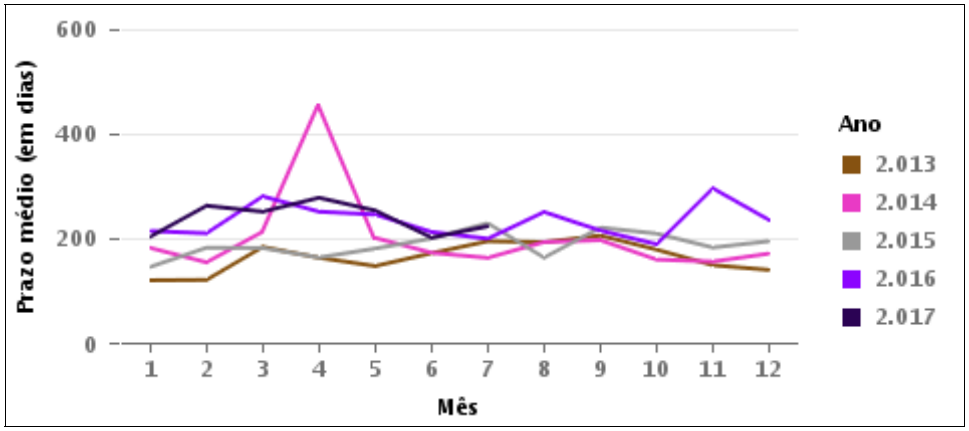

COMPARATIVO DO PRAZO MÉDIO ENTRE O AJUIZAMENTO E A PROLAÇÃO DA SENTENÇA ENTRE AS VARAS DO GRUPO

Data da sentença entre 1/7/2017 e 31/7/2017 23:59:59

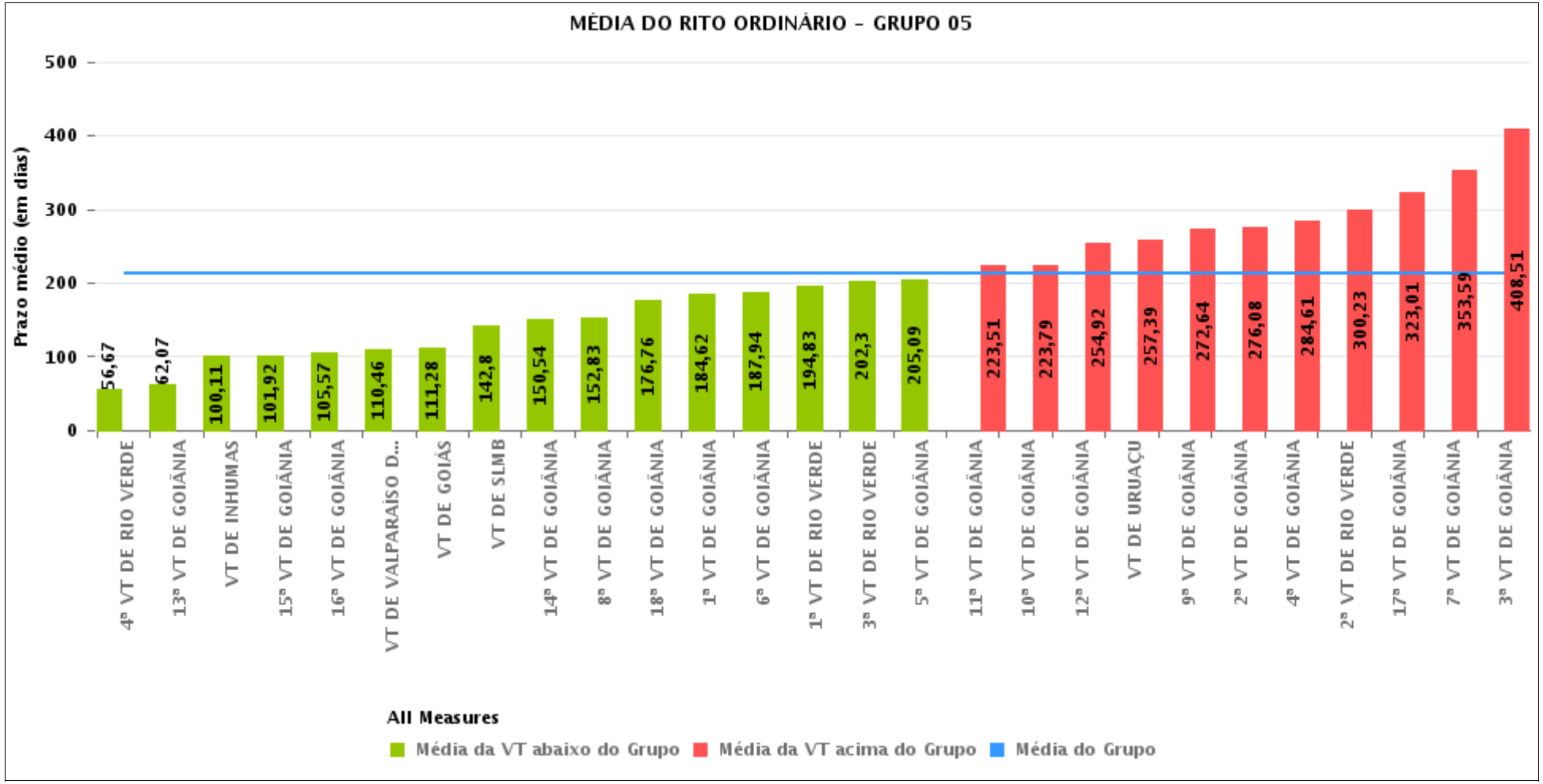

PRAZO MÉDIO ENTRE O AJUIZAMENTO E A PROLAÇÃO DA SENTENÇA POR GRUPO

Data da sentença entre 1/7/2017 e 31/7/2017 23:59:59

Rito	Grupo	Qtd. Processos	Prazo Médio (dias)	Ranking
ORDINÁRIO	GRUPO 01	29	64,55	1°
	GRUPO 02	83	147,08	2°
	GRUPO 03	421	155,26	3°
	GRUPO 04	749	172,62	4°
	GRUPO 05	3.287	212,8	5°
	GRUPO 06	484	214,97	6°

Legenda:

Grupo 01 – Até 750
VT de Posse

Grupo 02 – De 751 a 1000
VT de Formosa
VT de Pires do Rio

Grupo 03 – De 1001 a 1500
VT de Ceres
1ª VT de Anápolis
2ª VT de Anápolis
3ª VT de Anápolis
4ª VT de Anápolis
VT de Caldas Novas

Grupo 04 – De 1501 a 2000
VT de Catalão
VT de Goiatuba
1ª VT de Itumbiara
2ª VT de Itumbiara
VT de Jataí
VT de Luziânia
VT de Mineiros
VT de Quirinópolis

Grupo 05 – De 2001 a 2500
1ª VT de Goiânia
2ª VT de Goiânia
3ª VT de Goiânia
4ª VT de Goiânia
5ª VT de Goiânia
6ª VT de Goiânia
7ª VT de Goiânia
8ª VT de Goiânia
9ª VT de Goiânia
10ª VT de Goiânia
11ª VT de Goiânia
12ª VT de Goiânia
13ª VT de Goiânia
14ª VT de Goiânia
15ª VT de Goiânia
16ª VT de Goiânia
17ª VT de Goiânia
18ª VT de Goiânia
VT de Goiás
VT de Inhumas
1ª VT de Rio Verde
2ª VT de Rio Verde
3ª VT de Rio Verde
4ª VT de Rio Verde
VT de Uruaçu
VT de São Luis de Montes Belos
VT de Valparaíso de Goiás

#Grupo 06 – A partir de 2500
1ª VT de Aparecida de Goiânia
2ª VT de Aparecida de Goiânia
3ª VT de Aparecida de Goiânia
VT de Goianésia

PRAZO MÉDIO ENTRE O AJUIZAMENTO E A PROLAÇÃO DA SENTENÇA DE TODAS AS VARAS DO TRABALHO

Data da sentença entre 1/7/2017 e 31/7/2017 23:59:59

ORDINÁRIO

Qtd. Processos	Prazo Médio (dias)
5.053	200,33

Vara do Trabalho	Qtd Processos	Prazo Médio	Ranking
4ª VARA DO TRABALHO DE RIO VERDE	61	56,67	1°
13ª VARA DO TRABALHO DE GOIÂNIA	118	62,07	2°
VARA DO TRABALHO DE POSSE	29	64,55	3°
VARA DO TRABALHO DE CERES	31	84,84	4°
VARA DO TRABALHO DE GOIATUBA	58	96,33	5°
VARA DO TRABALHO DE QUIRINÓPOLIS	130	98,25	6°
VARA DO TRABALHO DE INHUMAS	85	100,11	7°
1ª VARA DO TRABALHO DE ITUMBIARA	89	101,1	8°
VARA DO TRABALHO DE PIRES DO RIO	20	101,15	9°
15ª VARA DO TRABALHO DE GOIÂNIA	73	101,92	10°
16ª VARA DO TRABALHO DE GOIÂNIA	108	105,57	11°
VARA DO TRABALHO DE VALPARAÍSO DE GOIÁS	158	110,46	12°
VARA DO TRABALHO DE GOIÁS	87	111,28	13°
4ª VARA DO TRABALHO DE ANÁPOLIS	80	111,63	14°
VARA DO TRABALHO DE GOIANÉSIA	73	115,58	15°
VARA DO TRABALHO DE SÃO LUIS DE MONTES BELOS	97	142,8	16°
VARA DO TRABALHO DE LUZIÂNIA	69	145,8	17°
2ª VARA DO TRABALHO DE ANÁPOLIS	70	149,86	18°
14ª VARA DO TRABALHO DE GOIÂNIA	120	150,54	19°
8ª VARA DO TRABALHO DE GOIÂNIA	121	152,83	20°
3ª VARA DO TRABALHO DE ANÁPOLIS	95	161,03	21°
VARA DO TRABALHO DE FORMOSA	63	161,67	22°
VARA DO TRABALHO DE CATALÃO	66	162,79	23°
18ª VARA DO TRABALHO DE GOIÂNIA	115	176,76	24°
2ª VARA DO TRABALHO DE ITUMBIARA	87	179,45	25°
VARA DO TRABALHO DE CALDAS NOVAS	74	182,68	26°

PRAZO MÉDIO ENTRE O AJUIZAMENTO E A PROLAÇÃO DA SENTENÇA DE TODAS AS VARAS DO TRABALHO

ORDINÁRIO

Qtd. Processos	Prazo Médio (dias)
5.053	200,33

Vara do Trabalho	Qtd Processos	Prazo Médio	Ranking
1ª VARA DO TRABALHO DE GOIÂNIA	127	184,62	27°
6ª VARA DO TRABALHO DE GOIÂNIA	124	187,94	28°
1ª VARA DO TRABALHO DE RIO VERDE	144	194,83	29°
1ª VARA DO TRABALHO DE APARECIDA DE GOIÂNIA	102	198,09	30°
3ª VARA DO TRABALHO DE RIO VERDE	126	202,3	31°
1ª VARA DO TRABALHO DE ANÁPOLIS	71	204,2	32°
5ª VARA DO TRABALHO DE GOIÂNIA	155	205,09	33°
3ª VARA DO TRABALHO DE APARECIDA DE GOIÂNIA	173	218,94	34°
11ª VARA DO TRABALHO DE GOIÂNIA	104	223,51	35°
10ª VARA DO TRABALHO DE GOIÂNIA	136	223,79	36°
VARA DO TRABALHO DE JATAÍ	96	224,33	37°
12ª VARA DO TRABALHO DE GOIÂNIA	125	254,92	38°
VARA DO TRABALHO DE URUAÇU	160	257,39	39°
9ª VARA DO TRABALHO DE GOIÂNIA	97	272,64	40°
2ª VARA DO TRABALHO DE APARECIDA DE GOIÂNIA	136	275,95	41°
2ª VARA DO TRABALHO DE GOIÂNIA	110	276,08	42°
4ª VARA DO TRABALHO DE GOIÂNIA	123	284,61	43°
VARA DO TRABALHO DE MINEIROS	154	285,6	44°
2ª VARA DO TRABALHO DE RIO VERDE	164	300,23	45°
17ª VARA DO TRABALHO DE GOIÂNIA	136	323,01	46°
7ª VARA DO TRABALHO DE GOIÂNIA	149	353,59	47°
3ª VARA DO TRABALHO DE GOIÂNIA	164	408,51	48°

PRAZO MÉDIO ENTRE O AJUIZAMENTO E A PROLAÇÃO DA SENTENÇA - 11ª VARA DO TRABALHO DE GOIÂNIA

Data da sentença entre 1/7/2017 e 31/7/2017 23:59:59

11ª VARA DO TRABALHO DE GOIÂNIA

ORDINÁRIO

Qtd	Prazo Médio
104	223,51

Nr. Processo	Ajuiz.	Senteça	Prazo
ACP - 0011999-32.2016.5.18.0011	09/11/16	06/07/17	239
ET - 0010902-60.2017.5.18.0011	22/05/17	17/07/17	56
RTAlç - 0010878-32.2017.5.18.0011	17/05/17	04/07/17	48
RTAlç - 0011087-98.2017.5.18.0011	21/06/17	27/07/17	36
RTAlç - 0011165-92.2017.5.18.0011	03/07/17	06/07/17	3
RTAlç - 0011167-62.2017.5.18.0011	03/07/17	06/07/17	3
RTOrd - 0010009-69.2017.5.18.0011	05/01/17	06/07/17	182
RTOrd - 0010011-39.2017.5.18.0011	05/01/17	17/07/17	193
RTOrd - 0010012-24.2017.5.18.0011	05/01/17	10/07/17	186
RTOrd - 0010021-83.2017.5.18.0011	09/01/17	10/07/17	182
RTOrd - 0010046-96.2017.5.18.0011	13/01/17	18/07/17	186
RTOrd - 0010072-31.2016.5.18.0011	19/01/16	18/07/17	546
RTOrd - 0010166-42.2017.5.18.0011	31/01/17	10/07/17	160
RTOrd - 0010206-24.2017.5.18.0011	06/02/17	07/07/17	151
RTOrd - 0010256-50.2017.5.18.0011	13/02/17	27/07/17	164
RTOrd - 0010265-12.2017.5.18.0011	14/02/17	17/07/17	153
RTOrd - 0010319-12.2016.5.18.0011	25/02/16	03/07/17	494
RTOrd - 0010320-60.2017.5.18.0011	21/02/17	06/07/17	135
RTOrd - 0010322-30.2017.5.18.0011	21/02/17	27/07/17	156
RTOrd - 0010363-94.2017.5.18.0011	01/03/17	28/07/17	149
RTOrd - 0010365-98.2016.5.18.0011	02/03/16	06/07/17	491
RTOrd - 0010392-47.2017.5.18.0011	06/03/17	07/07/17	123

Legenda:
Ajuiz. Data do Ajuizamento;
Sentença: Data da prolação da sentença;
Prazo: Prazo para a entrega da prestação jurisdicional.

PRAZO MÉDIO ENTRE O AJUIZAMENTO E A PROLAÇÃO DA SENTENÇA - 11ª VARA DO TRABALHO DE GOIÂNIA

11ª VARA DO TRABALHO DE GOIÂNIA

ORDINÁRIO

Qtd	Prazo Médio
104	223,51

Nr. Processo	Ajuiz.	Senteça	Prazo
RTOrd - 0010522-37.2017.5.18.0011	23/03/17	13/07/17	112
RTOrd - 0010525-26.2016.5.18.0011	28/03/16	20/07/17	479
RTOrd - 0010547-84.2016.5.18.0011	31/03/16	31/07/17	487
RTOrd - 0010567-75.2016.5.18.0011	04/04/16	27/07/17	479
RTOrd - 0010572-97.2016.5.18.0011	05/04/16	07/07/17	458
RTOrd - 0010607-23.2017.5.18.0011	04/04/17	25/07/17	112
RTOrd - 0010612-45.2017.5.18.0011	04/04/17	07/07/17	94
RTOrd - 0010618-52.2017.5.18.0011	05/04/17	24/07/17	110
RTOrd - 0010640-13.2017.5.18.0011	07/04/17	07/07/17	91
RTOrd - 0010681-77.2017.5.18.0011	18/04/17	10/07/17	83
RTOrd - 0010687-21.2016.5.18.0011	20/04/16	11/07/17	447
RTOrd - 0010703-72.2016.5.18.0011	25/04/16	25/07/17	456
RTOrd - 0010707-12.2016.5.18.0011	25/04/16	28/07/17	459
RTOrd - 0010746-09.2016.5.18.0011	29/04/16	07/07/17	434
RTOrd - 0010759-42.2015.5.18.0011	12/05/15	06/07/17	786
RTOrd - 0010785-69.2017.5.18.0011	04/05/17	31/07/17	88
RTOrd - 0010818-59.2017.5.18.0011	10/05/17	10/07/17	61
RTOrd - 0010829-25.2016.5.18.0011	11/05/16	13/07/17	428
RTOrd - 0010839-69.2016.5.18.0011	11/05/16	13/07/17	428
RTOrd - 0010843-09.2016.5.18.0011	12/05/16	18/07/17	432
RTOrd - 0010845-76.2016.5.18.0011	12/05/16	31/07/17	445
RTOrd - 0010861-93.2017.5.18.0011	16/05/17	25/07/17	70
RTOrd - 0010901-12.2016.5.18.0011	20/05/16	19/07/17	425
RTOrd - 0010913-26.2016.5.18.0011	21/05/16	10/07/17	415
RTOrd - 0010918-02.2017.5.18.0015	19/06/17	21/07/17	32

Legenda:
Ajuiz. Data do Ajuizamento;
Sentença: Data da prolação da sentença;
Prazo: Prazo para a entrega da prestação jurisdicional.

PRAZO MÉDIO ENTRE O AJUIZAMENTO E A PROLAÇÃO DA SENTENÇA - 11ª VARA DO TRABALHO DE GOIÂNIA

11ª VARA DO TRABALHO DE GOIÂNIA

ORDINÁRIO

Qtd	Prazo Médio
104	223,51

Nr. Processo	Ajuiz.	Senteça	Prazo
RTOrd - 0010919-33.2016.5.18.0011	23/05/16	25/07/17	428
RTOrd - 0010925-06.2017.5.18.0011	26/05/17	28/07/17	63
RTOrd - 0010930-28.2017.5.18.0011	26/05/17	11/07/17	46
RTOrd - 0010944-12.2017.5.18.0011	29/05/17	27/07/17	59
RTOrd - 0010947-98.2016.5.18.0011	30/05/16	28/07/17	424
RTOrd - 0010956-26.2017.5.18.0011	31/05/17	10/07/17	40
RTOrd - 0010961-82.2016.5.18.0011	31/05/16	20/07/17	415
RTOrd - 0010971-29.2016.5.18.0011	01/06/16	21/07/17	415
RTOrd - 0010976-17.2017.5.18.0011	02/06/17	19/07/17	47
RTOrd - 0010994-38.2017.5.18.0011	05/06/17	06/07/17	31
RTOrd - 0010996-08.2017.5.18.0011	05/06/17	06/07/17	31
RTOrd - 0011001-30.2017.5.18.0011	06/06/17	06/07/17	30
RTOrd - 0011014-63.2016.5.18.0011	08/06/16	10/07/17	397
RTOrd - 0011020-36.2017.5.18.0011	08/06/17	04/07/17	26
RTOrd - 0011023-88.2017.5.18.0011	08/06/17	12/07/17	34
RTOrd - 0011028-13.2017.5.18.0011	09/06/17	13/07/17	34
RTOrd - 0011028-47.2016.5.18.0011	10/06/16	18/07/17	403
RTOrd - 0011036-87.2017.5.18.0011	11/06/17	18/07/17	37
RTOrd - 0011037-72.2017.5.18.0011	12/06/17	06/07/17	24
RTOrd - 0011078-39.2017.5.18.0011	20/06/17	24/07/17	34
RTOrd - 0011079-24.2017.5.18.0011	20/06/17	11/07/17	21
RTOrd - 0011098-64.2016.5.18.0011	22/06/16	27/07/17	400
RTOrd - 0011099-15.2017.5.18.0011	22/06/17	17/07/17	25
RTOrd - 0011101-82.2017.5.18.0011	22/06/17	27/07/17	35
RTOrd - 0011107-89.2017.5.18.0011	23/06/17	18/07/17	25

Legenda:
Ajuiz. Data do Ajuizamento;
Sentença: Data da prolação da sentença;
Prazo: Prazo para a entrega da prestação jurisdicional.

PRAZO MÉDIO ENTRE O AJUIZAMENTO E A PROLAÇÃO DA SENTENÇA - 11ª VARA DO TRABALHO DE GOIÂNIA

11ª VARA DO TRABALHO DE GOIÂNIA

ORDINÁRIO

Qtd	Prazo Médio
104	223,51

Nr. Processo	Ajuiz.	Senteça	Prazo
RTOrd - 0011111-29.2017.5.18.0011	23/06/17	07/07/17	14
RTOrd - 0011117-36.2017.5.18.0011	26/06/17	24/07/17	28
RTOrd - 0011117-70.2016.5.18.0011	24/06/16	06/07/17	377
RTOrd - 0011121-73.2017.5.18.0011	26/06/17	19/07/17	23
RTOrd - 0011132-05.2017.5.18.0011	28/06/17	25/07/17	27
RTOrd - 0011160-70.2017.5.18.0011	30/06/17	26/07/17	26
RTOrd - 0011161-55.2017.5.18.0011	30/06/17	26/07/17	26
RTOrd - 0011164-10.2017.5.18.0011	03/07/17	27/07/17	24
RTOrd - 0011166-77.2017.5.18.0011	03/07/17	27/07/17	24
RTOrd - 0011168-47.2017.5.18.0011	03/07/17	27/07/17	24
RTOrd - 0011179-76.2017.5.18.0011	04/07/17	31/07/17	27
RTOrd - 0011273-58.2016.5.18.0011	16/07/16	27/07/17	376
RTOrd - 0011276-13.2016.5.18.0011	18/07/16	18/07/17	365
RTOrd - 0011313-40.2016.5.18.0011	22/07/16	18/07/17	361
RTOrd - 0011342-90.2016.5.18.0011	27/07/16	18/07/17	356
RTOrd - 0011361-96.2016.5.18.0011	29/07/16	10/07/17	346
RTOrd - 0011369-73.2016.5.18.0011	01/08/16	13/07/17	346
RTOrd - 0011379-20.2016.5.18.0011	02/08/16	20/07/17	352
RTOrd - 0011397-41.2016.5.18.0011	04/08/16	26/07/17	356
RTOrd - 0011485-79.2016.5.18.0011	18/08/16	06/07/17	322
RTOrd - 0011501-33.2016.5.18.0011	20/08/16	06/07/17	320
RTOrd - 0011505-70.2016.5.18.0011	22/08/16	28/07/17	340
RTOrd - 0011557-03.2015.5.18.0011	28/09/15	13/07/17	654
RTOrd - 0011704-92.2016.5.18.0011	23/09/16	20/07/17	300
RTOrd - 0011763-80.2016.5.18.0011	04/10/16	20/07/17	289

Legenda:
Ajuiz. Data do Ajuizamento;
Sentença: Data da prolação da sentença;
Prazo: Prazo para a entrega da prestação jurisdicional.

PRAZO MÉDIO ENTRE O AJUIZAMENTO E A PROLAÇÃO DA SENTENÇA - 11ª VARA DO TRABALHO DE GOIÂNIA

11ª VARA DO TRABALHO DE GOIÂNIA

ORDINÁRIO

Qtd	Prazo Médio
104	223,51

Nr. Processo	Ajuiz.	Senteça	Prazo
RTOrd - 0011775-94.2016.5.18.0011	05/10/16	28/07/17	296
RTOrd - 0011838-22.2016.5.18.0011	17/10/16	03/07/17	259
RTOrd - 0011987-18.2016.5.18.0011	08/11/16	25/07/17	259
RTOrd - 0012012-65.2015.5.18.0011	10/12/15	17/07/17	585
RTOrd - 0012114-53.2016.5.18.0011	30/11/16	04/07/17	216
RTOrd - 0012117-08.2016.5.18.0011	01/12/16	11/07/17	222
RTOrd - 0012144-88.2016.5.18.0011	05/12/16	27/07/17	234

Legenda:
Ajuiz. Data do Ajuizamento;
Sentença: Data da prolação da sentença;
Prazo: Prazo para a entrega da prestação jurisdicional.

PRAZO MÉDIO ENTRE O AJUIZAMENTO E A PROLAÇÃO DA SENTENÇA - 11ª VARA DO TRABALHO DE GOIÂNIA

Data da sentença entre 1/7/2017 e 31/7/2017 23:59:59

ANTÔNIA HELENA GOMES BORGES TAVEIRA

ORDINÁRIO

Qtd	Prazo Médio
1	34

Nr. Processo	Ajuiz.	Senteça	Prazo
RTOrd - 0011023-88.2017.5.18.0011	08/06/17	12/07/17	34

Legenda:
Ajuiz. Data do Ajuizamento;
Sentença: Data da prolação da sentença;
Prazo: Prazo para a entrega da prestação jurisdicional.

CARLOS ALBERTO BEGALLES

ORDINÁRIO

Qtd	Prazo Médio
60	296,53

Nr. Processo	Ajuiz.	Senteça	Prazo
ACP - 0011999-32.2016.5.18.0011	09/11/16	06/07/17	239
ET - 0010902-60.2017.5.18.0011	22/05/17	17/07/17	56
RTAlç - 0010878-32.2017.5.18.0011	17/05/17	04/07/17	48
RTAlç - 0011087-98.2017.5.18.0011	21/06/17	27/07/17	36
RTAlç - 0011165-92.2017.5.18.0011	03/07/17	06/07/17	3
RTAlç - 0011167-62.2017.5.18.0011	03/07/17	06/07/17	3
RTOrd - 0010009-69.2017.5.18.0011	05/01/17	06/07/17	182
RTOrd - 0010011-39.2017.5.18.0011	05/01/17	17/07/17	193

Legenda:
Ajuiz. Data do Ajuizamento;
Sentença: Data da prolação da sentença;
Prazo: Prazo para a entrega da prestação jurisdicional.

PRAZO MÉDIO ENTRE O AJUIZAMENTO E A PROLAÇÃO DA SENTENÇA - 11ª VARA DO TRABALHO DE GOIÂNIA

CARLOS ALBERTO BEGALLES

ORDINÁRIO

Qtd	Prazo Médio
60	296,53

Nr. Processo	Ajuiz.	Senteça	Prazo
RTOrd - 0010021-83.2017.5.18.0011	09/01/17	10/07/17	182
RTOrd - 0010166-42.2017.5.18.0011	31/01/17	10/07/17	160
RTOrd - 0010256-50.2017.5.18.0011	13/02/17	27/07/17	164
RTOrd - 0010265-12.2017.5.18.0011	14/02/17	17/07/17	153
RTOrd - 0010319-12.2016.5.18.0011	25/02/16	03/07/17	494
RTOrd - 0010322-30.2017.5.18.0011	21/02/17	27/07/17	156
RTOrd - 0010363-94.2017.5.18.0011	01/03/17	28/07/17	149
RTOrd - 0010365-98.2016.5.18.0011	02/03/16	06/07/17	491
RTOrd - 0010522-37.2017.5.18.0011	23/03/17	13/07/17	112
RTOrd - 0010525-26.2016.5.18.0011	28/03/16	20/07/17	479
RTOrd - 0010547-84.2016.5.18.0011	31/03/16	31/07/17	487
RTOrd - 0010567-75.2016.5.18.0011	04/04/16	27/07/17	479
RTOrd - 0010681-77.2017.5.18.0011	18/04/17	10/07/17	83
RTOrd - 0010687-21.2016.5.18.0011	20/04/16	11/07/17	447
RTOrd - 0010703-72.2016.5.18.0011	25/04/16	25/07/17	456
RTOrd - 0010707-12.2016.5.18.0011	25/04/16	28/07/17	459
RTOrd - 0010759-42.2015.5.18.0011	12/05/15	06/07/17	786
RTOrd - 0010785-69.2017.5.18.0011	04/05/17	31/07/17	88
RTOrd - 0010829-25.2016.5.18.0011	11/05/16	13/07/17	428
RTOrd - 0010839-69.2016.5.18.0011	11/05/16	13/07/17	428
RTOrd - 0010843-09.2016.5.18.0011	12/05/16	18/07/17	432
RTOrd - 0010845-76.2016.5.18.0011	12/05/16	31/07/17	445
RTOrd - 0010901-12.2016.5.18.0011	20/05/16	19/07/17	425
RTOrd - 0010913-26.2016.5.18.0011	21/05/16	10/07/17	415
RTOrd - 0010919-33.2016.5.18.0011	23/05/16	25/07/17	428

Legenda:
Ajuiz. Data do Ajuizamento;
Sentença: Data da prolação da sentença;
Prazo: Prazo para a entrega da prestação jurisdicional.

PRAZO MÉDIO ENTRE O AJUIZAMENTO E A PROLAÇÃO DA SENTENÇA - 11ª VARA DO TRABALHO DE GOIÂNIA

CARLOS ALBERTO BEGALLES

ORDINÁRIO

Qtd	Prazo Médio
60	296,53

Nr. Processo	Ajuiz.	Senteça	Prazo
RTOrd - 0010925-06.2017.5.18.0011	26/05/17	28/07/17	63
RTOrd - 0010944-12.2017.5.18.0011	29/05/17	27/07/17	59
RTOrd - 0010947-98.2016.5.18.0011	30/05/16	28/07/17	424
RTOrd - 0010961-82.2016.5.18.0011	31/05/16	20/07/17	415
RTOrd - 0010971-29.2016.5.18.0011	01/06/16	21/07/17	415
RTOrd - 0011020-36.2017.5.18.0011	08/06/17	04/07/17	26
RTOrd - 0011028-13.2017.5.18.0011	09/06/17	13/07/17	34
RTOrd - 0011098-64.2016.5.18.0011	22/06/16	27/07/17	400
RTOrd - 0011101-82.2017.5.18.0011	22/06/17	27/07/17	35
RTOrd - 0011117-70.2016.5.18.0011	24/06/16	06/07/17	377
RTOrd - 0011273-58.2016.5.18.0011	16/07/16	27/07/17	376
RTOrd - 0011313-40.2016.5.18.0011	22/07/16	18/07/17	361
RTOrd - 0011361-96.2016.5.18.0011	29/07/16	10/07/17	346
RTOrd - 0011369-73.2016.5.18.0011	01/08/16	13/07/17	346
RTOrd - 0011379-20.2016.5.18.0011	02/08/16	20/07/17	352
RTOrd - 0011397-41.2016.5.18.0011	04/08/16	26/07/17	356
RTOrd - 0011485-79.2016.5.18.0011	18/08/16	06/07/17	322
RTOrd - 0011501-33.2016.5.18.0011	20/08/16	06/07/17	320
RTOrd - 0011505-70.2016.5.18.0011	22/08/16	28/07/17	340
RTOrd - 0011557-03.2015.5.18.0011	28/09/15	13/07/17	654
RTOrd - 0011704-92.2016.5.18.0011	23/09/16	20/07/17	300
RTOrd - 0011763-80.2016.5.18.0011	04/10/16	20/07/17	289
RTOrd - 0011775-94.2016.5.18.0011	05/10/16	28/07/17	296
RTOrd - 0011987-18.2016.5.18.0011	08/11/16	25/07/17	259
RTOrd - 0012012-65.2015.5.18.0011	10/12/15	17/07/17	585

Legenda:
Ajuiz. Data do Ajuizamento;
Sentença: Data da prolação da sentença;
Prazo: Prazo para a entrega da prestação jurisdicional.

PRAZO MÉDIO ENTRE O AJUIZAMENTO E A PROLAÇÃO DA SENTENÇA - 11ª VARA DO TRABALHO DE GOIÂNIA

CARLOS ALBERTO BEGALLES

ORDINÁRIO

Qtd	Prazo Médio
60	296,53

Nr. Processo	Ajuiz.	Senteça	Prazo
RTOrd - 0012117-08.2016.5.18.0011	01/12/16	11/07/17	222
RTOrd - 0012144-88.2016.5.18.0011	05/12/16	27/07/17	234

Legenda:
Ajuiz. Data do Ajuizamento;
Sentença: Data da prolação da sentença;
Prazo: Prazo para a entrega da prestação jurisdicional.

CELISMAR COÊLHO DE FIGUEIREDO

ORDINÁRIO

Qtd	Prazo Médio
2	26

Nr. Processo	Ajuiz.	Senteça	Prazo
RTOrd - 0011160-70.2017.5.18.0011	30/06/17	26/07/17	26
RTOrd - 0011161-55.2017.5.18.0011	30/06/17	26/07/17	26

Legenda:
Ajuiz. Data do Ajuizamento;
Sentença: Data da prolação da sentença;
Prazo: Prazo para a entrega da prestação jurisdicional.

CELSO MOREDO GARCIA

ORDINÁRIO

Qtd	Prazo Médio
15	284,33

Nr. Processo	Ajuiz.	Senteça	Prazo
RTOrd - 0010012-24.2017.5.18.0011	05/01/17	10/07/17	186

PRAZO MÉDIO ENTRE O AJUIZAMENTO E A PROLAÇÃO DA SENTENÇA - 11ª VARA DO TRABALHO DE GOIÂNIA

CELSO MOREDO GARCIA

ORDINÁRIO

Qtd	Prazo Médio
15	284,33

Nr. Processo	Ajuiz.	Senteça	Prazo
RTOrd - 0010046-96.2017.5.18.0011	13/01/17	18/07/17	186
RTOrd - 0010072-31.2016.5.18.0011	19/01/16	18/07/17	546
RTOrd - 0010206-24.2017.5.18.0011	06/02/17	07/07/17	151
RTOrd - 0010392-47.2017.5.18.0011	06/03/17	07/07/17	123
RTOrd - 0010572-97.2016.5.18.0011	05/04/16	07/07/17	458
RTOrd - 0010612-45.2017.5.18.0011	04/04/17	07/07/17	94
RTOrd - 0010640-13.2017.5.18.0011	07/04/17	07/07/17	91
RTOrd - 0010746-09.2016.5.18.0011	29/04/16	07/07/17	434
RTOrd - 0011014-63.2016.5.18.0011	08/06/16	10/07/17	397
RTOrd - 0011028-47.2016.5.18.0011	10/06/16	18/07/17	403
RTOrd - 0011276-13.2016.5.18.0011	18/07/16	18/07/17	365
RTOrd - 0011342-90.2016.5.18.0011	27/07/16	18/07/17	356
RTOrd - 0011838-22.2016.5.18.0011	17/10/16	03/07/17	259
RTOrd - 0012114-53.2016.5.18.0011	30/11/16	04/07/17	216

Legenda:
Ajuiz. Data do Ajuizamento;
Sentença: Data da prolação da sentença;
Prazo: Prazo para a entrega da prestação jurisdicional.

EDUARDO TADEU THON

ORDINÁRIO

Qtd	Prazo Médio
3	69,67

Nr. Processo	Ajuiz.	Senteça	Prazo

Legenda:
Ajuiz. Data do Ajuizamento;
Sentença: Data da prolação da sentença;
Prazo: Prazo para a entrega da prestação jurisdicional.

PRAZO MÉDIO ENTRE O AJUIZAMENTO E A PROLAÇÃO DA SENTENÇA - 11ª VARA DO TRABALHO DE GOIÂNIA

EDUARDO TADEU THON

ORDINÁRIO

Qtd	Prazo Médio
3	69,67

Nr. Processo	Ajuiz.	Senteça	Prazo
RTOrd - 0010607-23.2017.5.18.0011	04/04/17	25/07/17	112
RTOrd - 0010861-93.2017.5.18.0011	16/05/17	25/07/17	70
RTOrd - 0011132-05.2017.5.18.0011	28/06/17	25/07/17	27

Legenda:
Ajuiz. Data do Ajuizamento;
Sentença: Data da prolação da sentença;
Prazo: Prazo para a entrega da prestação jurisdicional.

GIRLENE DE CASTRO ARAÚJO ALMEIDA

ORDINÁRIO

Qtd	Prazo Médio
3	57,33

Nr. Processo	Ajuiz.	Senteça	Prazo
RTOrd - 0010618-52.2017.5.18.0011	05/04/17	24/07/17	110
RTOrd - 0011078-39.2017.5.18.0011	20/06/17	24/07/17	34
RTOrd - 0011117-36.2017.5.18.0011	26/06/17	24/07/17	28

Legenda:
Ajuiz. Data do Ajuizamento;
Sentença: Data da prolação da sentença;
Prazo: Prazo para a entrega da prestação jurisdicional.

ISRAEL BRASIL ADOURIAN

ORDINÁRIO

Qtd	Prazo Médio
2	29

PRAZO MÉDIO ENTRE O AJUIZAMENTO E A PROLAÇÃO DA SENTENÇA - 11ª VARA DO TRABALHO DE GOIÂNIA

ISRAEL BRASIL ADOURIAN

ORDINÁRIO

Qtd	Prazo Médio
2	29

Nr. Processo	Ajuiz.	Senteça	Prazo
RTOrd - 0010994-38.2017.5.18.0011	05/06/17	06/07/17	31
RTOrd - 0011179-76.2017.5.18.0011	04/07/17	31/07/17	27

Legenda:
Ajuiz. Data do Ajuizamento;
Sentença: Data da prolação da sentença;
Prazo: Prazo para a entrega da prestação jurisdicional.

JOSÉ LUCIANO LEONEL DE CARVALHO

ORDINÁRIO

Qtd	Prazo Médio
2	31

Nr. Processo	Ajuiz.	Senteça	Prazo
RTOrd - 0011036-87.2017.5.18.0011	11/06/17	18/07/17	37
RTOrd - 0011107-89.2017.5.18.0011	23/06/17	18/07/17	25

Legenda:
Ajuiz. Data do Ajuizamento;
Sentença: Data da prolação da sentença;
Prazo: Prazo para a entrega da prestação jurisdicional.

LUCIANO SANTANA CRISPIM

ORDINÁRIO

Qtd	Prazo Médio
2	33,5

PRAZO MÉDIO ENTRE O AJUIZAMENTO E A PROLAÇÃO DA SENTENÇA - 11ª VARA DO TRABALHO DE GOIÂNIA

LUCIANO SANTANA CRISPIM

ORDINÁRIO

Qtd	Prazo Médio
2	33,5

Nr. Processo	Ajuiz.	Senteça	Prazo
RTOrd - 0010930-28.2017.5.18.0011	26/05/17	11/07/17	46
RTOrd - 0011079-24.2017.5.18.0011	20/06/17	11/07/17	21

Legenda:
Ajuiz. Data do Ajuizamento;
Sentença: Data da prolação da sentença;
Prazo: Prazo para a entrega da prestação jurisdicional.

LUDMILLA LUDOVICO EVANGELISTA DA ROCHA

ORDINÁRIO

Qtd	Prazo Médio
1	135

Nr. Processo	Ajuiz.	Senteça	Prazo
RTOrd - 0010320-60.2017.5.18.0011	21/02/17	06/07/17	135

Legenda:
Ajuiz. Data do Ajuizamento;
Sentença: Data da prolação da sentença;
Prazo: Prazo para a entrega da prestação jurisdicional.

LUIZ EDUARDO DA SILVA PARAGUASSU

ORDINÁRIO

Qtd	Prazo Médio
3	28,33

Nr. Processo	Ajuiz.	Senteça	Prazo

LUIZ EDUARDO DA SILVA PARAGUASSU

ORDINÁRIO

Qtd	Prazo Médio
3	28,33

Nr. Processo	Ajuiz.	Senteça	Prazo
RTOrd - 0010996-08.2017.5.18.0011	05/06/17	06/07/17	31
RTOrd - 0011001-30.2017.5.18.0011	06/06/17	06/07/17	30
RTOrd - 0011037-72.2017.5.18.0011	12/06/17	06/07/17	24

Legenda:
Ajuiz. Data do Ajuizamento;
Sentença: Data da prolação da sentença;
Prazo: Prazo para a entrega da prestação jurisdicional.

MARIA APARECIDA PRADO FLEURY BARIANI

ORDINÁRIO

Qtd	Prazo Médio
1	32

Nr. Processo	Ajuiz.	Senteça	Prazo
RTOrd - 0010918-02.2017.5.18.0015	19/06/17	21/07/17	32

Legenda:
Ajuiz. Data do Ajuizamento;
Sentença: Data da prolação da sentença;
Prazo: Prazo para a entrega da prestação jurisdicional.

MARILDA JUNGMANN GONÇALVES DAHER

ORDINÁRIO

Qtd	Prazo Médio
1	25

PRAZO MÉDIO ENTRE O AJUIZAMENTO E A PROLAÇÃO DA SENTENÇA - 11ª VARA DO TRABALHO DE GOIÂNIA

MARILDA JUNGMANN GONÇALVES DAHER

ORDINÁRIO

Qtd	Prazo Médio
1	25

Nr. Processo	Ajuiz.	Senteça	Prazo
RTOrd - 0011099-15.2017.5.18.0011	22/06/17	17/07/17	25

Legenda:
Ajuiz. Data do Ajuizamento;
Sentença: Data da prolação da sentença;
Prazo: Prazo para a entrega da prestação jurisdicional.

PEDRO HENRIQUE BARRETO MENEZES

ORDINÁRIO

Qtd	Prazo Médio
3	38,33

Nr. Processo	Ajuiz.	Senteça	Prazo
RTOrd - 0010818-59.2017.5.18.0011	10/05/17	10/07/17	61
RTOrd - 0010956-26.2017.5.18.0011	31/05/17	10/07/17	40
RTOrd - 0011111-29.2017.5.18.0011	23/06/17	07/07/17	14

Legenda:
Ajuiz. Data do Ajuizamento;
Sentença: Data da prolação da sentença;
Prazo: Prazo para a entrega da prestação jurisdicional.

RUI BARBOSA DE CARVALHO SANTOS

ORDINÁRIO

Qtd	Prazo Médio
2	35

PRAZO MÉDIO ENTRE O AJUIZAMENTO E A PROLAÇÃO DA SENTENÇA - 11ª VARA DO TRABALHO DE GOIÂNIA

RUI BARBOSA DE CARVALHO SANTOS

ORDINÁRIO

Qtd	Prazo Médio
2	35

Nr. Processo	Ajuiz.	Senteça	Prazo
RTOrd - 0010976-17.2017.5.18.0011	02/06/17	19/07/17	47
RTOrd - 0011121-73.2017.5.18.0011	26/06/17	19/07/17	23

Legenda:
Ajuiz. Data do Ajuizamento;
Sentença: Data da prolação da sentença;
Prazo: Prazo para a entrega da prestação jurisdicional.

SARA LÚCIA DAVI SOUSA

ORDINÁRIO

Qtd	Prazo Médio
3	24

Nr. Processo	Ajuiz.	Senteça	Prazo
RTOrd - 0011164-10.2017.5.18.0011	03/07/17	27/07/17	24
RTOrd - 0011166-77.2017.5.18.0011	03/07/17	27/07/17	24
RTOrd - 0011168-47.2017.5.18.0011	03/07/17	27/07/17	24

Legenda:
Ajuiz. Data do Ajuizamento;
Sentença: Data da prolação da sentença;
Prazo: Prazo para a entrega da prestação jurisdicional.