

## Conceituação

| Tema                              | Prazos Processuais  |
|-----------------------------------|---|
| <b>Relatórios</b>                 | Evolução Histórica<br>Comparativo por VT<br>Comparativo por Grupo<br>Por Grupo<br>Por VT<br>Por Processo  |
| <b>Resumo</b>                     | Apresenta o prazo médio desde o ajuizamento da ação até realização da primeira audiência.   |
| <b>Descrição</b>                  | O prazo médio é obtido calculando-se a quantidade de dias decorridos desde o ajuizamento até a realização da 1ª audiência.<br>Os dados são extraídos baseando-se nos itens do e-Gestão:<br><br>263 e 90263 - Do ajuizamento da ação até a realização da 1ª audiência na fase de conhecimento – rito sumaríssimo;<br><br>264 e 90264 – Do ajuizamento da ação até a realização da 1ª audiência na fase de conhecimento – exceto rito sumaríssimo (ordinário) |
| <b>Origem da informação</b>       | e-Gestão  |
| <b>Critérios e transformações</b> | Coletado do e-Gestão, consolidado, otimizado e classificado para análise.   |
| <b>Análises possíveis</b>         | Prazo médio entre o ajuizamento da ação e a realização da primeira audiência, detalhado de forma Geral, Por grupo, por VT e Por Processo.   |



## EVOLUÇÃO HISTÓRICA DOS PRAZOS PROCESSUAIS PARA REALIZAÇÃO DA 1ª AUDIÊNCIA - VARA DO TRABALHO DE LUZIÂNIA

Data da 1ª audiência entre 1/8/2017 e 31/8/2017 23:59:59

| Rito               | Qtd        | Prazo Médio  |
|--------------------|------------|--------------|
| ORDINÁRIO          | 85         | 99,28        |
| SUMARÍSSIMO        | 113        | 21,54        |
| <b>Total/Média</b> | <b>198</b> | <b>54,91</b> |

Percentual de Processos por Rito

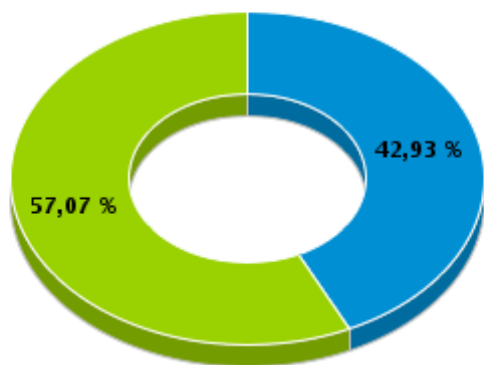

Rito

■ ORDINÁRIO ■ SUMARÍSSIMO

Prazo Médio por Rito

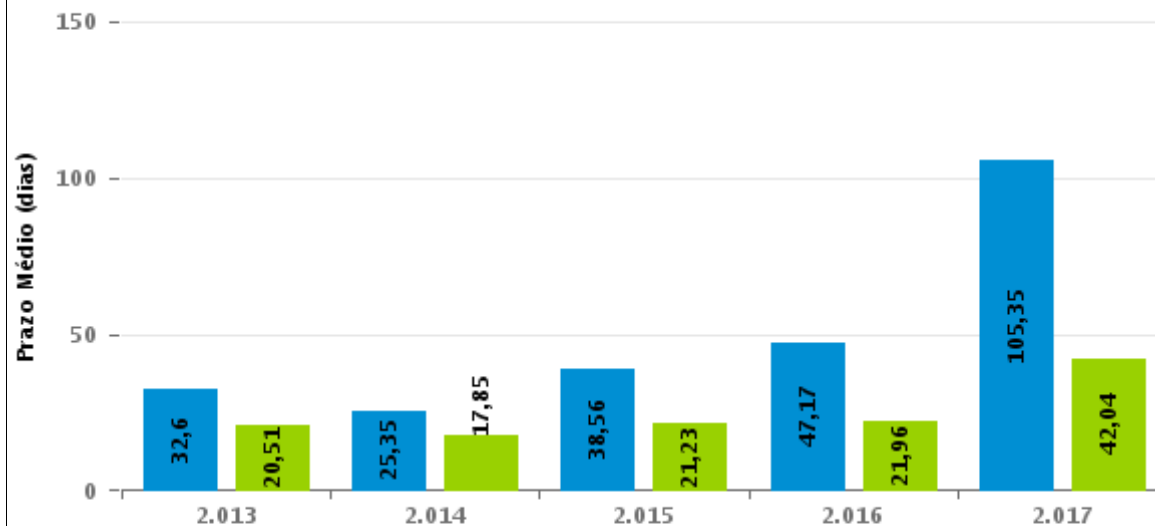

Para este exercício foram computados os processos até o mês de Agosto/2.017

Rito

■ ORDINÁRIO ■ SUMARÍSSIMO



## COMPARATIVO DO PRAZO MÉDIO PARA REALIZAÇÃO DA 1ª AUDIÊNCIA - VARA DO TRABALHO DE LUZIÂNIA

Data da 1ª audiência entre 1/8/2017 e 31/8/2017 23:59:59

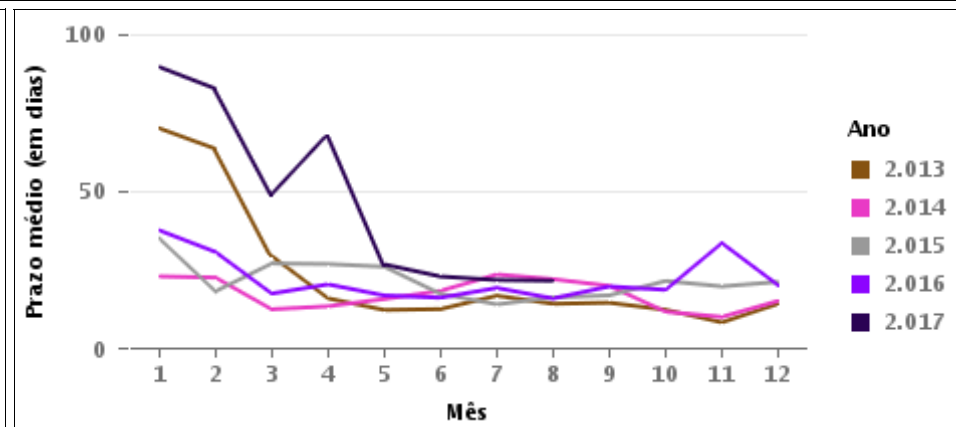
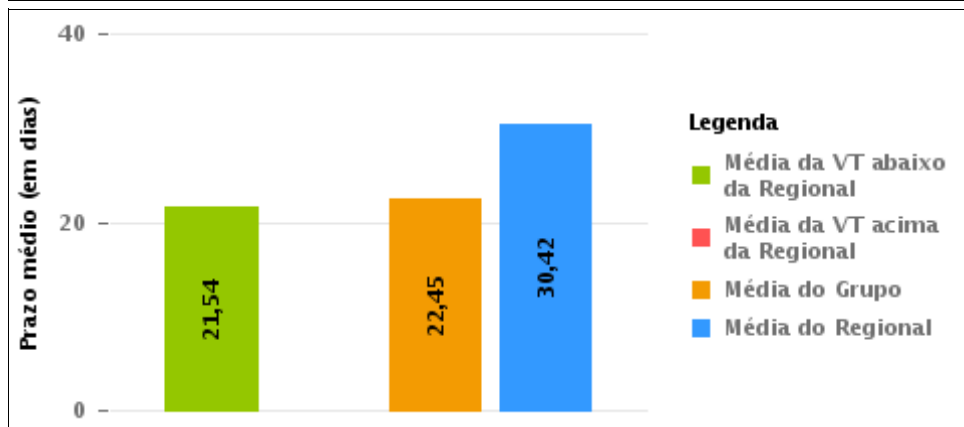
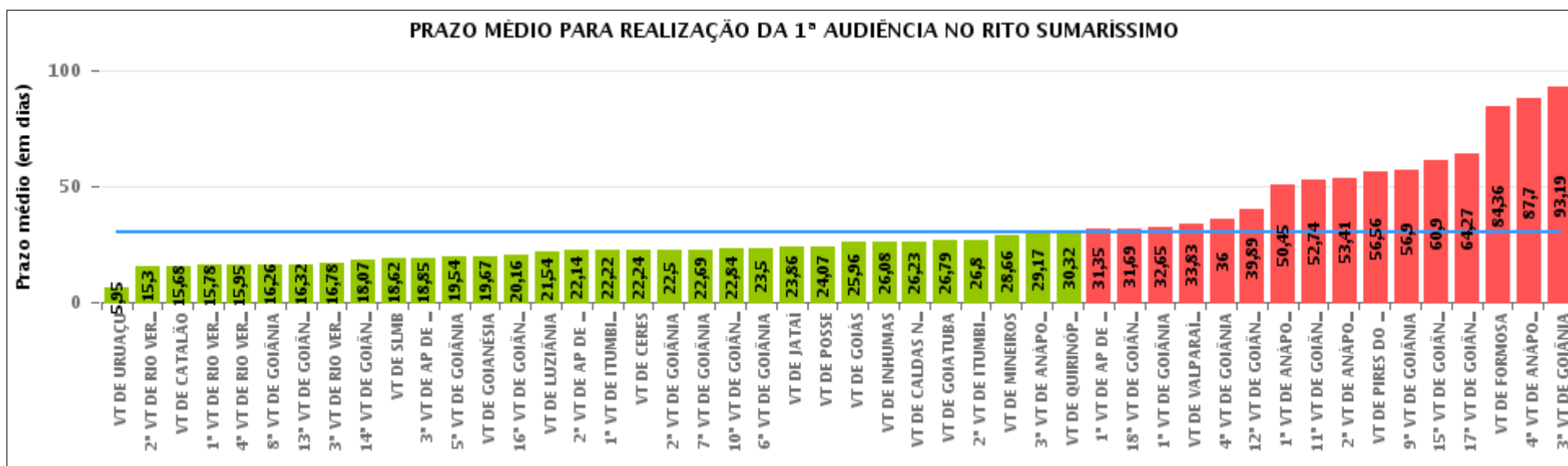



## COMPARATIVO DO PRAZO MÉDIO PARA REALIZAÇÃO DA 1ª AUDIÊNCIA ENTRE AS VARAS DO GRUPO

Data da 1ª audiência entre 1/8/2017 e 31/8/2017 23:59:59

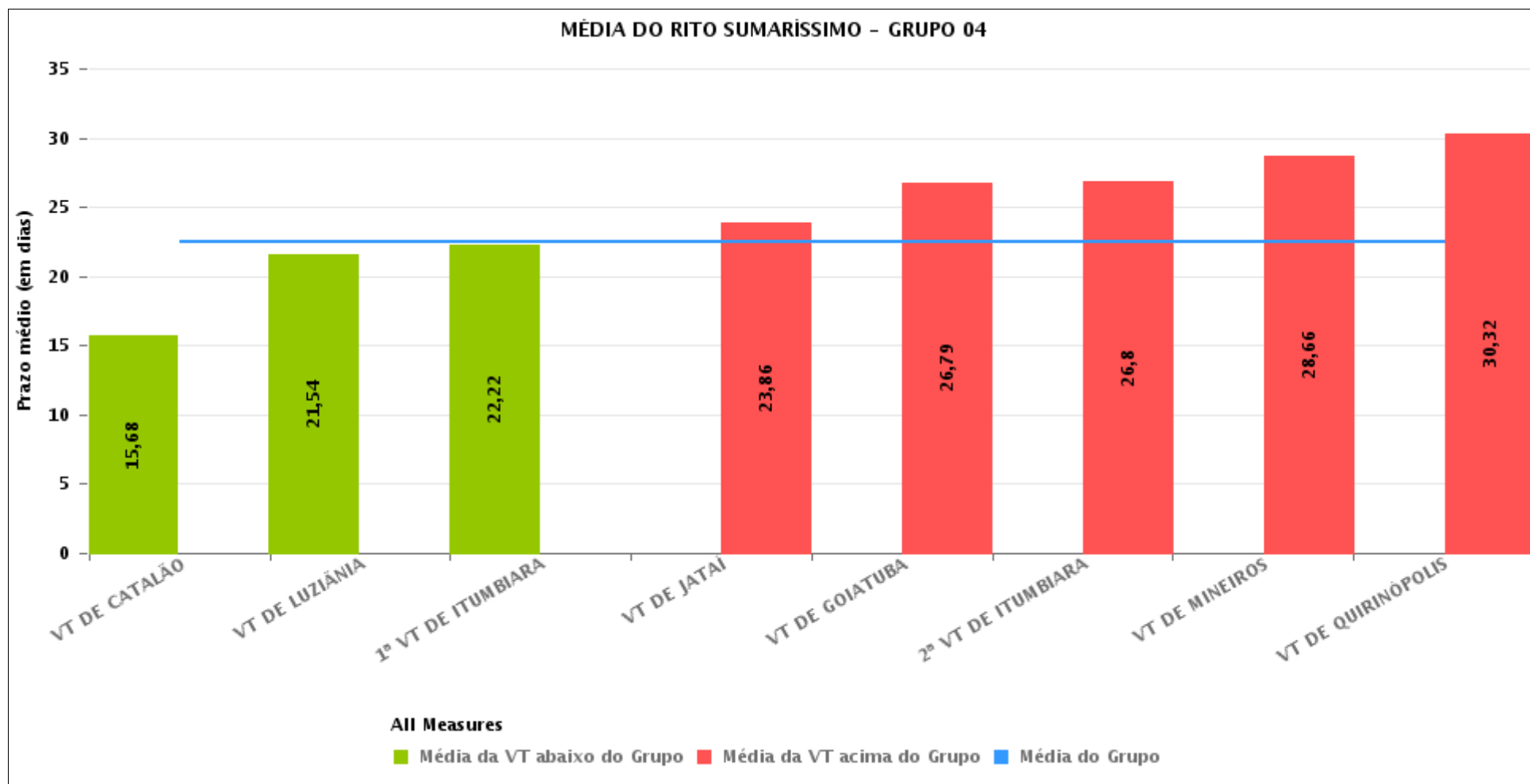



## PRAZO MÉDIO PARA REALIZAÇÃO DA 1ª AUDIÊNCIA POR GRUPO

Data da 1ª audiência entre 1/8/2017 e 31/8/2017 23:59:59

| Rito        | Grupo    | Qtd. Processos | Prazo Médio (dias) | Ranking |
|-------------|----------|----------------|--------------------|---------|
| SUMARÍSSIMO | GRUPO 04 | 598            | 22,45              | 1°      |
|             | GRUPO 06 | 315            | 23,75              | 2°      |
|             | GRUPO 01 | 14             | 24,07              | 3°      |
|             | GRUPO 05 | 1.470          | 32,13              | 4°      |
|             | GRUPO 03 | 269            | 41,03              | 5°      |
|             | GRUPO 02 | 34             | 77                 | 6°      |

|  |   |  |  |
|--|---|--|--|
| Legenda:   | # Grupo 04 – De 1501 a 2000<br>VT de Catalão<br>VT de Goiatuba<br>1ª VT de Itumbiara<br>2ª VT de Itumbiara<br>VT de Jataí<br>VT de Luziânia<br>VT de Mineiros<br>VT de Quirinópolis | 8ª VT de Goiânia<br>9ª VT de Goiânia<br>10ª VT de Goiânia<br>11ª VT de Goiânia<br>12ª VT de Goiânia<br>13ª VT de Goiânia<br>14ª VT de Goiânia<br>15ª VT de Goiânia<br>16ª VT de Goiânia<br>17ª VT de Goiânia<br>18ª VT de Goiânia<br>VT de Goiás<br>VT de Inhumas<br>1ª VT de Rio Verde<br>2ª VT de Rio Verde<br>3ª VT de Rio Verde<br>4ª VT de Rio Verde<br>VT de Uruaçu<br>VT de São Luis de Montes Belos<br>VT de Valparaíso de Goiás | #Grupo 06 – A partir de 2500<br>1ª VT de Aparecida de Goiânia<br>2ª VT de Aparecida de Goiânia<br>3ª VT de Aparecida de Goiânia<br>VT de Goianésia |
| # Grupo 01 – Até 750<br>VT de Posse  |   |  |  |
| # Grupo 02 – De 751 a 1000<br>VT de Formosa<br>VT de Pires do Rio  |   |  |  |
| # Grupo 03 – De 1001 a 1500<br>VT de Ceres<br>1ª VT de Anápolis<br>2ª VT de Anápolis<br>3ª VT de Anápolis<br>4ª VT de Anápolis<br>VT de Caldas Novas | # Grupo 05 – De 2001 a 2500<br>1ª VT de Goiânia<br>2ª VT de Goiânia<br>3ª VT de Goiânia<br>4ª VT de Goiânia<br>5ª VT de Goiânia<br>6ª VT de Goiânia<br>7ª VT de Goiânia             |  |  |



## PRAZO MÉDIO PARA REALIZAÇÃO DA 1ª AUDIÊNCIA DE TODAS AS VARAS DO TRABALHO

Data da 1ª audiência entre 1/8/2017 e 31/8/2017 23:59:59

### SUMARÍSSIMO

| Qtd. Processos | Prazo Médio (dias) |
|----------------|--------------------|
| 2.700          | 30,42              |

| Vara do Trabalho                             | Qtd Processos | Prazo Médio | Ranking |
|--|---------------|-------------|---------|
| VARA DO TRABALHO DE URUAÇU                   | 113           | 5,95        | 1°      |
| 2ª VARA DO TRABALHO DE RIO VERDE             | 44            | 15,3        | 2°      |
| VARA DO TRABALHO DE CATALÃO                  | 149           | 15,68       | 3°      |
| 1ª VARA DO TRABALHO DE RIO VERDE             | 32            | 15,78       | 4°      |
| 4ª VARA DO TRABALHO DE RIO VERDE             | 39            | 15,95       | 5°      |
| 8ª VARA DO TRABALHO DE GOIÂNIA               | 57            | 16,26       | 6°      |
| 13ª VARA DO TRABALHO DE GOIÂNIA              | 50            | 16,32       | 7°      |
| 3ª VARA DO TRABALHO DE RIO VERDE             | 49            | 16,78       | 8°      |
| 14ª VARA DO TRABALHO DE GOIÂNIA              | 42            | 18,07       | 9°      |
| VARA DO TRABALHO DE SÃO LUIS DE MONTES BELOS | 42            | 18,62       | 10°     |
| 3ª VARA DO TRABALHO DE APARECIDA DE GOIÂNIA  | 73            | 18,85       | 11°     |
| 5ª VARA DO TRABALHO DE GOIÂNIA               | 57            | 19,54       | 12°     |
| VARA DO TRABALHO DE GOIANÉSIA                | 52            | 19,67       | 13°     |
| 16ª VARA DO TRABALHO DE GOIÂNIA              | 38            | 20,16       | 14°     |
| VARA DO TRABALHO DE LUZIÂNIA                 | 113           | 21,54       | 15°     |
| 2ª VARA DO TRABALHO DE APARECIDA DE GOIÂNIA  | 95            | 22,14       | 16°     |
| 1ª VARA DO TRABALHO DE ITUMBIARA             | 90            | 22,22       | 17°     |
| VARA DO TRABALHO DE CERES                    | 33            | 22,24       | 18°     |
| 2ª VARA DO TRABALHO DE GOIÂNIA               | 52            | 22,5        | 19°     |
| 7ª VARA DO TRABALHO DE GOIÂNIA               | 58            | 22,69       | 20°     |
| 10ª VARA DO TRABALHO DE GOIÂNIA              | 55            | 22,84       | 21°     |
| 6ª VARA DO TRABALHO DE GOIÂNIA               | 42            | 23,5        | 22°     |
| VARA DO TRABALHO DE JATAÍ                    | 29            | 23,86       | 23°     |
| VARA DO TRABALHO DE POSSE                    | 14            | 24,07       | 24°     |
| VARA DO TRABALHO DE GOIÁS                    | 49            | 25,96       | 25°     |
| VARA DO TRABALHO DE INHUMAS                  | 25            | 26,08       | 26°     |



## PRAZO MÉDIO PARA REALIZAÇÃO DA 1ª AUDIÊNCIA DE TODAS AS VARAS DO TRABALHO

### SUMARÍSSIMO

| Qtd. Processos | Prazo Médio (dias) |
|----------------|--------------------|
| 2.700          | 30,42              |

| Vara do Trabalho                            | Qtd Processos | Prazo Médio | Ranking |
|---|---------------|-------------|---------|
| VARA DO TRABALHO DE CALDAS NOVAS            | 53            | 26,23       | 27°     |
| VARA DO TRABALHO DE GOIATUBA                | 110           | 26,79       | 28°     |
| 2ª VARA DO TRABALHO DE ITUMBIARA            | 50            | 26,8        | 29°     |
| VARA DO TRABALHO DE MINEIROS                | 32            | 28,66       | 30°     |
| 3ª VARA DO TRABALHO DE ANÁPOLIS             | 72            | 29,17       | 31°     |
| VARA DO TRABALHO DE QUIRINÓPOLIS            | 25            | 30,32       | 32°     |
| 1ª VARA DO TRABALHO DE APARECIDA DE GOIÂNIA | 95            | 31,35       | 33°     |
| 18ª VARA DO TRABALHO DE GOIÂNIA             | 48            | 31,69       | 34°     |
| 1ª VARA DO TRABALHO DE GOIÂNIA              | 71            | 32,65       | 35°     |
| VARA DO TRABALHO DE VALPARAÍSO DE GOIÁS     | 40            | 33,83       | 36°     |
| 4ª VARA DO TRABALHO DE GOIÂNIA              | 52            | 36          | 37°     |
| 12ª VARA DO TRABALHO DE GOIÂNIA             | 54            | 39,89       | 38°     |
| 1ª VARA DO TRABALHO DE ANÁPOLIS             | 49            | 50,45       | 39°     |
| 11ª VARA DO TRABALHO DE GOIÂNIA             | 65            | 52,74       | 40°     |
| 2ª VARA DO TRABALHO DE ANÁPOLIS             | 32            | 53,41       | 41°     |
| VARA DO TRABALHO DE PIRES DO RIO            | 9             | 56,56       | 42°     |
| 9ª VARA DO TRABALHO DE GOIÂNIA              | 90            | 56,9        | 43°     |
| 15ª VARA DO TRABALHO DE GOIÂNIA             | 73            | 60,9        | 44°     |
| 17ª VARA DO TRABALHO DE GOIÂNIA             | 86            | 64,27       | 45°     |
| VARA DO TRABALHO DE FORMOSA                 | 25            | 84,36       | 46°     |
| 4ª VARA DO TRABALHO DE ANÁPOLIS             | 30            | 87,7        | 47°     |
| 3ª VARA DO TRABALHO DE GOIÂNIA              | 47            | 93,19       | 48°     |



## PRAZO MÉDIO PARA REALIZAÇÃO DA 1ª AUDIÊNCIA - VARA DO TRABALHO DE LUZIÂNIA

Data da 1ª audiência entre 1/8/2017 e 31/8/2017 23:59:59

### VARA DO TRABALHO DE LUZIÂNIA

#### SUMARÍSSIMO

| Qtd | Prazo Médio |
|-----|-------------|
| 113 | 21,54       |

| Nr. Processo                      | Ajuiz.   | 1ª Aud.  | Prazo |
|-----------------------------------|----------|----------|-------|
| RTSum - 0010780-75.2017.5.18.0131 | 26/04/17 | 02/08/17 | 98    |
| RTSum - 0011160-98.2017.5.18.0131 | 26/06/17 | 09/08/17 | 44    |
| RTSum - 0011161-83.2017.5.18.0131 | 26/06/17 | 09/08/17 | 44    |
| RTSum - 0011225-93.2017.5.18.0131 | 03/07/17 | 02/08/17 | 30    |
| RTSum - 0011228-48.2017.5.18.0131 | 04/07/17 | 02/08/17 | 29    |
| RTSum - 0011230-18.2017.5.18.0131 | 04/07/17 | 08/08/17 | 35    |
| RTSum - 0011237-10.2017.5.18.0131 | 05/07/17 | 02/08/17 | 28    |
| RTSum - 0011238-92.2017.5.18.0131 | 05/07/17 | 02/08/17 | 28    |
| RTSum - 0011240-62.2017.5.18.0131 | 05/07/17 | 02/08/17 | 28    |
| RTSum - 0011245-84.2017.5.18.0131 | 06/07/17 | 02/08/17 | 27    |
| RTSum - 0011246-69.2017.5.18.0131 | 06/07/17 | 02/08/17 | 27    |
| RTSum - 0011248-39.2017.5.18.0131 | 06/07/17 | 02/08/17 | 27    |
| RTSum - 0011249-24.2017.5.18.0131 | 06/07/17 | 02/08/17 | 27    |
| RTSum - 0011250-09.2017.5.18.0131 | 06/07/17 | 02/08/17 | 27    |
| RTSum - 0011251-91.2017.5.18.0131 | 06/07/17 | 04/08/17 | 29    |
| RTSum - 0011252-76.2017.5.18.0131 | 06/07/17 | 04/08/17 | 29    |
| RTSum - 0011253-61.2017.5.18.0131 | 06/07/17 | 04/08/17 | 29    |
| RTSum - 0011254-46.2017.5.18.0131 | 06/07/17 | 04/08/17 | 29    |
| RTSum - 0011255-31.2017.5.18.0131 | 06/07/17 | 02/08/17 | 27    |
| RTSum - 0011256-16.2017.5.18.0131 | 06/07/17 | 02/08/17 | 27    |
| RTSum - 0011258-83.2017.5.18.0131 | 07/07/17 | 08/08/17 | 32    |
| RTSum - 0011272-67.2017.5.18.0131 | 10/07/17 | 08/08/17 | 29    |

**Legenda:**

- Ajuiz.: Data do Ajuizamento;
- 1ª Aud.: Data da primeira audiência que ocorrer, Inicial ou UNA;
- Prazo: Prazo, em dias corridos, entre a Data do Ajuizamento e a Data da 1ª Audiência.





## PRAZO MÉDIO PARA REALIZAÇÃO DA 1ª AUDIÊNCIA - VARA DO TRABALHO DE LUZIÂNIA

### VARA DO TRABALHO DE LUZIÂNIA

#### SUMARÍSSIMO

| Qtd | Prazo Médio |
|-----|-------------|
| 113 | 21,54       |

| Nr. Processo                      | Ajuiz.   | 1ª Aud.  | Prazo |
|-----------------------------------|----------|----------|-------|
| RTSum - 0011274-37.2017.5.18.0131 | 10/07/17 | 08/08/17 | 29    |
| RTSum - 0011278-74.2017.5.18.0131 | 11/07/17 | 08/08/17 | 28    |
| RTSum - 0011283-96.2017.5.18.0131 | 11/07/17 | 09/08/17 | 29    |
| RTSum - 0011289-06.2017.5.18.0131 | 12/07/17 | 09/08/17 | 28    |
| RTSum - 0011297-80.2017.5.18.0131 | 13/07/17 | 09/08/17 | 27    |
| RTSum - 0011301-20.2017.5.18.0131 | 13/07/17 | 10/08/17 | 28    |
| RTSum - 0011308-12.2017.5.18.0131 | 14/07/17 | 08/08/17 | 25    |
| RTSum - 0011311-64.2017.5.18.0131 | 14/07/17 | 08/08/17 | 25    |
| RTSum - 0011312-49.2017.5.18.0131 | 14/07/17 | 08/08/17 | 25    |
| RTSum - 0011314-19.2017.5.18.0131 | 16/07/17 | 10/08/17 | 25    |
| RTSum - 0011325-48.2017.5.18.0131 | 17/07/17 | 08/08/17 | 22    |
| RTSum - 0011327-18.2017.5.18.0131 | 18/07/17 | 16/08/17 | 29    |
| RTSum - 0011331-55.2017.5.18.0131 | 18/07/17 | 16/08/17 | 29    |
| RTSum - 0011333-25.2017.5.18.0131 | 18/07/17 | 16/08/17 | 29    |
| RTSum - 0011334-10.2017.5.18.0131 | 18/07/17 | 16/08/17 | 29    |
| RTSum - 0011335-92.2017.5.18.0131 | 18/07/17 | 16/08/17 | 29    |
| RTSum - 0011336-77.2017.5.18.0131 | 18/07/17 | 08/08/17 | 21    |
| RTSum - 0011337-62.2017.5.18.0131 | 18/07/17 | 08/08/17 | 21    |
| RTSum - 0011341-02.2017.5.18.0131 | 19/07/17 | 16/08/17 | 28    |
| RTSum - 0011342-84.2017.5.18.0131 | 19/07/17 | 16/08/17 | 28    |
| RTSum - 0011348-91.2017.5.18.0131 | 20/07/17 | 17/08/17 | 28    |
| RTSum - 0011350-61.2017.5.18.0131 | 20/07/17 | 17/08/17 | 28    |
| RTSum - 0011353-16.2017.5.18.0131 | 21/07/17 | 22/08/17 | 32    |
| RTSum - 0011355-83.2017.5.18.0131 | 21/07/17 | 02/08/17 | 12    |
| RTSum - 0011357-53.2017.5.18.0131 | 21/07/17 | 22/08/17 | 32    |

**Legenda:**

- Ajuiz.: Data do Ajuizamento;
- 1ª Aud.: Data da primeira audiência que ocorrer, Inicial ou UNA;
- Prazo: Prazo, em dias corridos, entre a Data do Ajuizamento e a Data da 1ª Audiência.



## PRAZO MÉDIO PARA REALIZAÇÃO DA 1ª AUDIÊNCIA - VARA DO TRABALHO DE LUZIÂNIA

### VARA DO TRABALHO DE LUZIÂNIA

#### SUMARÍSSIMO

| Qtd | Prazo Médio |
|-----|-------------|
| 113 | 21,54       |

| Nr. Processo                      | Ajuiz.   | 1ª Aud.  | Prazo |
|-----------------------------------|----------|----------|-------|
| RTSum - 0011362-75.2017.5.18.0131 | 24/07/17 | 22/08/17 | 29    |
| RTSum - 0011369-67.2017.5.18.0131 | 25/07/17 | 08/08/17 | 14    |
| RTSum - 0011372-22.2017.5.18.0131 | 25/07/17 | 29/08/17 | 35    |
| RTSum - 0011380-96.2017.5.18.0131 | 26/07/17 | 08/08/17 | 13    |
| RTSum - 0011383-51.2017.5.18.0131 | 26/07/17 | 08/08/17 | 13    |
| RTSum - 0011387-88.2017.5.18.0131 | 27/07/17 | 08/08/17 | 12    |
| RTSum - 0011393-95.2017.5.18.0131 | 27/07/17 | 08/08/17 | 12    |
| RTSum - 0011396-50.2017.5.18.0131 | 28/07/17 | 08/08/17 | 11    |
| RTSum - 0011409-49.2017.5.18.0131 | 01/08/17 | 23/08/17 | 22    |
| RTSum - 0011422-48.2017.5.18.0131 | 02/08/17 | 23/08/17 | 21    |
| RTSum - 0011423-33.2017.5.18.0131 | 02/08/17 | 23/08/17 | 21    |
| RTSum - 0011424-18.2017.5.18.0131 | 02/08/17 | 23/08/17 | 21    |
| RTSum - 0011425-03.2017.5.18.0131 | 02/08/17 | 23/08/17 | 21    |
| RTSum - 0011428-55.2017.5.18.0131 | 02/08/17 | 22/08/17 | 20    |
| RTSum - 0011435-47.2017.5.18.0131 | 03/08/17 | 22/08/17 | 19    |
| RTSum - 0011436-32.2017.5.18.0131 | 03/08/17 | 22/08/17 | 19    |
| RTSum - 0011438-02.2017.5.18.0131 | 03/08/17 | 22/08/17 | 19    |
| RTSum - 0011439-84.2017.5.18.0131 | 03/08/17 | 22/08/17 | 19    |
| RTSum - 0011440-69.2017.5.18.0131 | 03/08/17 | 22/08/17 | 19    |
| RTSum - 0011450-16.2017.5.18.0131 | 04/08/17 | 22/08/17 | 18    |
| RTSum - 0011451-98.2017.5.18.0131 | 04/08/17 | 22/08/17 | 18    |
| RTSum - 0011455-38.2017.5.18.0131 | 04/08/17 | 23/08/17 | 19    |
| RTSum - 0011456-23.2017.5.18.0131 | 04/08/17 | 22/08/17 | 18    |
| RTSum - 0011466-67.2017.5.18.0131 | 08/08/17 | 22/08/17 | 14    |
| RTSum - 0011467-52.2017.5.18.0131 | 08/08/17 | 23/08/17 | 15    |

**Legenda:**

- Ajuiz.: Data do Ajuizamento;
- 1ª Aud.: Data da primeira audiência que ocorrer, Inicial ou UNA;
- Prazo: Prazo, em dias corridos, entre a Data do Ajuizamento e a Data da 1ª Audiência.



## PRAZO MÉDIO PARA REALIZAÇÃO DA 1ª AUDIÊNCIA - VARA DO TRABALHO DE LUZIÂNIA

### VARA DO TRABALHO DE LUZIÂNIA

#### SUMARÍSSIMO

| Qtd | Prazo Médio |
|-----|-------------|
| 113 | 21,54       |

| Nr. Processo                      | Ajuiz.   | 1ª Aud.  | Prazo |
|-----------------------------------|----------|----------|-------|
| RTSum - 0011468-37.2017.5.18.0131 | 08/08/17 | 23/08/17 | 15    |
| RTSum - 0011469-22.2017.5.18.0131 | 08/08/17 | 23/08/17 | 15    |
| RTSum - 0011475-29.2017.5.18.0131 | 09/08/17 | 23/08/17 | 14    |
| RTSum - 0011476-14.2017.5.18.0131 | 09/08/17 | 22/08/17 | 13    |
| RTSum - 0011478-81.2017.5.18.0131 | 09/08/17 | 23/08/17 | 14    |
| RTSum - 0011479-66.2017.5.18.0131 | 09/08/17 | 23/08/17 | 14    |
| RTSum - 0011480-51.2017.5.18.0131 | 09/08/17 | 22/08/17 | 13    |
| RTSum - 0011481-36.2017.5.18.0131 | 09/08/17 | 22/08/17 | 13    |
| RTSum - 0011483-06.2017.5.18.0131 | 09/08/17 | 22/08/17 | 13    |
| RTSum - 0011484-88.2017.5.18.0131 | 09/08/17 | 23/08/17 | 14    |
| RTSum - 0011486-58.2017.5.18.0131 | 10/08/17 | 23/08/17 | 13    |
| RTSum - 0011487-43.2017.5.18.0131 | 10/08/17 | 23/08/17 | 13    |
| RTSum - 0011491-80.2017.5.18.0131 | 10/08/17 | 29/08/17 | 19    |
| RTSum - 0011493-50.2017.5.18.0131 | 10/08/17 | 29/08/17 | 19    |
| RTSum - 0011498-72.2017.5.18.0131 | 11/08/17 | 30/08/17 | 19    |
| RTSum - 0011508-19.2017.5.18.0131 | 14/08/17 | 29/08/17 | 15    |
| RTSum - 0011512-56.2017.5.18.0131 | 14/08/17 | 29/08/17 | 15    |
| RTSum - 0011513-41.2017.5.18.0131 | 14/08/17 | 29/08/17 | 15    |
| RTSum - 0011514-26.2017.5.18.0131 | 14/08/17 | 30/08/17 | 16    |
| RTSum - 0011515-11.2017.5.18.0131 | 14/08/17 | 30/08/17 | 16    |
| RTSum - 0011516-93.2017.5.18.0131 | 14/08/17 | 30/08/17 | 16    |
| RTSum - 0011518-63.2017.5.18.0131 | 14/08/17 | 29/08/17 | 15    |
| RTSum - 0011524-70.2017.5.18.0131 | 15/08/17 | 29/08/17 | 14    |
| RTSum - 0011525-55.2017.5.18.0131 | 15/08/17 | 29/08/17 | 14    |
| RTSum - 0011531-62.2017.5.18.0131 | 15/08/17 | 29/08/17 | 14    |

**Legenda:**

- Ajuiz.: Data do Ajuizamento;
- 1ª Aud.: Data da primeira audiência que ocorrer, Inicial ou UNA;
- Prazo: Prazo, em dias corridos, entre a Data do Ajuizamento e a Data da 1ª Audiência.



## PRAZO MÉDIO PARA REALIZAÇÃO DA 1ª AUDIÊNCIA - VARA DO TRABALHO DE LUZIÂNIA

### VARA DO TRABALHO DE LUZIÂNIA

#### SUMARÍSSIMO

| Qtd | Prazo Médio |
|-----|-------------|
| 113 | 21,54       |

| Nr. Processo                      | Ajuiz.   | 1ª Aud.  | Prazo |
|-----------------------------------|----------|----------|-------|
| RTSum - 0011537-69.2017.5.18.0131 | 16/08/17 | 29/08/17 | 13    |
| RTSum - 0011539-39.2017.5.18.0131 | 16/08/17 | 29/08/17 | 13    |
| RTSum - 0011540-24.2017.5.18.0131 | 16/08/17 | 30/08/17 | 14    |
| RTSum - 0011541-09.2017.5.18.0131 | 16/08/17 | 30/08/17 | 14    |
| RTSum - 0011542-91.2017.5.18.0131 | 16/08/17 | 30/08/17 | 14    |
| RTSum - 0011543-76.2017.5.18.0131 | 16/08/17 | 30/08/17 | 14    |
| RTSum - 0011544-61.2017.5.18.0131 | 16/08/17 | 29/08/17 | 13    |
| RTSum - 0011545-46.2017.5.18.0131 | 16/08/17 | 29/08/17 | 13    |
| RTSum - 0011546-31.2017.5.18.0131 | 16/08/17 | 30/08/17 | 14    |
| RTSum - 0011548-98.2017.5.18.0131 | 17/08/17 | 30/08/17 | 13    |
| RTSum - 0011554-08.2017.5.18.0131 | 17/08/17 | 29/08/17 | 12    |
| RTSum - 0011555-90.2017.5.18.0131 | 17/08/17 | 29/08/17 | 12    |
| RTSum - 0011559-30.2017.5.18.0131 | 18/08/17 | 30/08/17 | 12    |
| RTSum - 0011562-82.2017.5.18.0131 | 18/08/17 | 30/08/17 | 12    |
| RTSum - 0011563-67.2017.5.18.0131 | 18/08/17 | 30/08/17 | 12    |
| RTSum - 0011564-52.2017.5.18.0131 | 20/08/17 | 30/08/17 | 10    |

**Legenda:**

- Ajuiz.: Data do Ajuizamento;
- 1ª Aud.: Data da primeira audiência que ocorrer, Inicial ou UNA;
- Prazo: Prazo, em dias corridos, entre a Data do Ajuizamento e a Data da 1ª Audiência.



## PRAZO MÉDIO PARA REALIZAÇÃO DA 1ª AUDIÊNCIA - VARA DO TRABALHO DE LUZIÂNIA

Data da 1ª audiência entre 1/8/2017 e 31/8/2017 23:59:59

### Sem magistrado

#### SUMARÍSSIMO

| Qtd | Prazo Médio |
|-----|-------------|
| 113 | 21,54       |

| Nr. Processo                      | Ajuiz.   | 1ª Aud.  | Prazo |
|-----------------------------------|----------|----------|-------|
| RTSum - 0010780-75.2017.5.18.0131 | 26/04/17 | 02/08/17 | 98    |
| RTSum - 0011160-98.2017.5.18.0131 | 26/06/17 | 09/08/17 | 44    |
| RTSum - 0011161-83.2017.5.18.0131 | 26/06/17 | 09/08/17 | 44    |
| RTSum - 0011225-93.2017.5.18.0131 | 03/07/17 | 02/08/17 | 30    |
| RTSum - 0011228-48.2017.5.18.0131 | 04/07/17 | 02/08/17 | 29    |
| RTSum - 0011230-18.2017.5.18.0131 | 04/07/17 | 08/08/17 | 35    |
| RTSum - 0011237-10.2017.5.18.0131 | 05/07/17 | 02/08/17 | 28    |
| RTSum - 0011238-92.2017.5.18.0131 | 05/07/17 | 02/08/17 | 28    |
| RTSum - 0011240-62.2017.5.18.0131 | 05/07/17 | 02/08/17 | 28    |
| RTSum - 0011245-84.2017.5.18.0131 | 06/07/17 | 02/08/17 | 27    |
| RTSum - 0011246-69.2017.5.18.0131 | 06/07/17 | 02/08/17 | 27    |
| RTSum - 0011248-39.2017.5.18.0131 | 06/07/17 | 02/08/17 | 27    |
| RTSum - 0011249-24.2017.5.18.0131 | 06/07/17 | 02/08/17 | 27    |
| RTSum - 0011250-09.2017.5.18.0131 | 06/07/17 | 02/08/17 | 27    |
| RTSum - 0011251-91.2017.5.18.0131 | 06/07/17 | 04/08/17 | 29    |
| RTSum - 0011252-76.2017.5.18.0131 | 06/07/17 | 04/08/17 | 29    |
| RTSum - 0011253-61.2017.5.18.0131 | 06/07/17 | 04/08/17 | 29    |
| RTSum - 0011254-46.2017.5.18.0131 | 06/07/17 | 04/08/17 | 29    |
| RTSum - 0011255-31.2017.5.18.0131 | 06/07/17 | 02/08/17 | 27    |
| RTSum - 0011256-16.2017.5.18.0131 | 06/07/17 | 02/08/17 | 27    |
| RTSum - 0011258-83.2017.5.18.0131 | 07/07/17 | 08/08/17 | 32    |
| RTSum - 0011272-67.2017.5.18.0131 | 10/07/17 | 08/08/17 | 29    |

**Legenda:**

- Ajuiz.: Data do Ajuizamento;
- 1ª Aud.: Data da primeira audiência que ocorrer, Inicial ou UNA;
- Prazo: Prazo, em dias corridos, entre a Data do Ajuizamento e a Data da 1ª Audiência.



## PRAZO MÉDIO PARA REALIZAÇÃO DA 1ª AUDIÊNCIA - VARA DO TRABALHO DE LUZIÂNIA

### Sem magistrado

#### SUMARÍSSIMO

| Qtd | Prazo Médio |
|-----|-------------|
| 113 | 21,54       |

| Nr. Processo                      | Ajuiz.   | 1ª Aud.  | Prazo |
|-----------------------------------|----------|----------|-------|
| RTSum - 0011274-37.2017.5.18.0131 | 10/07/17 | 08/08/17 | 29    |
| RTSum - 0011278-74.2017.5.18.0131 | 11/07/17 | 08/08/17 | 28    |
| RTSum - 0011283-96.2017.5.18.0131 | 11/07/17 | 09/08/17 | 29    |
| RTSum - 0011289-06.2017.5.18.0131 | 12/07/17 | 09/08/17 | 28    |
| RTSum - 0011297-80.2017.5.18.0131 | 13/07/17 | 09/08/17 | 27    |
| RTSum - 0011301-20.2017.5.18.0131 | 13/07/17 | 10/08/17 | 28    |
| RTSum - 0011308-12.2017.5.18.0131 | 14/07/17 | 08/08/17 | 25    |
| RTSum - 0011311-64.2017.5.18.0131 | 14/07/17 | 08/08/17 | 25    |
| RTSum - 0011312-49.2017.5.18.0131 | 14/07/17 | 08/08/17 | 25    |
| RTSum - 0011314-19.2017.5.18.0131 | 16/07/17 | 10/08/17 | 25    |
| RTSum - 0011325-48.2017.5.18.0131 | 17/07/17 | 08/08/17 | 22    |
| RTSum - 0011327-18.2017.5.18.0131 | 18/07/17 | 16/08/17 | 29    |
| RTSum - 0011331-55.2017.5.18.0131 | 18/07/17 | 16/08/17 | 29    |
| RTSum - 0011333-25.2017.5.18.0131 | 18/07/17 | 16/08/17 | 29    |
| RTSum - 0011334-10.2017.5.18.0131 | 18/07/17 | 16/08/17 | 29    |
| RTSum - 0011335-92.2017.5.18.0131 | 18/07/17 | 16/08/17 | 29    |
| RTSum - 0011336-77.2017.5.18.0131 | 18/07/17 | 08/08/17 | 21    |
| RTSum - 0011337-62.2017.5.18.0131 | 18/07/17 | 08/08/17 | 21    |
| RTSum - 0011341-02.2017.5.18.0131 | 19/07/17 | 16/08/17 | 28    |
| RTSum - 0011342-84.2017.5.18.0131 | 19/07/17 | 16/08/17 | 28    |
| RTSum - 0011348-91.2017.5.18.0131 | 20/07/17 | 17/08/17 | 28    |
| RTSum - 0011350-61.2017.5.18.0131 | 20/07/17 | 17/08/17 | 28    |
| RTSum - 0011353-16.2017.5.18.0131 | 21/07/17 | 22/08/17 | 32    |
| RTSum - 0011355-83.2017.5.18.0131 | 21/07/17 | 02/08/17 | 12    |
| RTSum - 0011357-53.2017.5.18.0131 | 21/07/17 | 22/08/17 | 32    |

**Legenda:**

- Ajuiz.: Data do Ajuizamento;
- 1ª Aud.: Data da primeira audiência que ocorrer, Inicial ou UNA;
- Prazo: Prazo, em dias corridos, entre a Data do Ajuizamento e a Data da 1ª Audiência.



## PRAZO MÉDIO PARA REALIZAÇÃO DA 1ª AUDIÊNCIA - VARA DO TRABALHO DE LUZIÂNIA

### Sem magistrado

#### SUMARÍSSIMO

| Qtd | Prazo Médio |
|-----|-------------|
| 113 | 21,54       |

| Nr. Processo                      | Ajuiz.   | 1ª Aud.  | Prazo |
|-----------------------------------|----------|----------|-------|
| RTSum - 0011362-75.2017.5.18.0131 | 24/07/17 | 22/08/17 | 29    |
| RTSum - 0011369-67.2017.5.18.0131 | 25/07/17 | 08/08/17 | 14    |
| RTSum - 0011372-22.2017.5.18.0131 | 25/07/17 | 29/08/17 | 35    |
| RTSum - 0011380-96.2017.5.18.0131 | 26/07/17 | 08/08/17 | 13    |
| RTSum - 0011383-51.2017.5.18.0131 | 26/07/17 | 08/08/17 | 13    |
| RTSum - 0011387-88.2017.5.18.0131 | 27/07/17 | 08/08/17 | 12    |
| RTSum - 0011393-95.2017.5.18.0131 | 27/07/17 | 08/08/17 | 12    |
| RTSum - 0011396-50.2017.5.18.0131 | 28/07/17 | 08/08/17 | 11    |
| RTSum - 0011409-49.2017.5.18.0131 | 01/08/17 | 23/08/17 | 22    |
| RTSum - 0011422-48.2017.5.18.0131 | 02/08/17 | 23/08/17 | 21    |
| RTSum - 0011423-33.2017.5.18.0131 | 02/08/17 | 23/08/17 | 21    |
| RTSum - 0011424-18.2017.5.18.0131 | 02/08/17 | 23/08/17 | 21    |
| RTSum - 0011425-03.2017.5.18.0131 | 02/08/17 | 23/08/17 | 21    |
| RTSum - 0011428-55.2017.5.18.0131 | 02/08/17 | 22/08/17 | 20    |
| RTSum - 0011435-47.2017.5.18.0131 | 03/08/17 | 22/08/17 | 19    |
| RTSum - 0011436-32.2017.5.18.0131 | 03/08/17 | 22/08/17 | 19    |
| RTSum - 0011438-02.2017.5.18.0131 | 03/08/17 | 22/08/17 | 19    |
| RTSum - 0011439-84.2017.5.18.0131 | 03/08/17 | 22/08/17 | 19    |
| RTSum - 0011440-69.2017.5.18.0131 | 03/08/17 | 22/08/17 | 19    |
| RTSum - 0011450-16.2017.5.18.0131 | 04/08/17 | 22/08/17 | 18    |
| RTSum - 0011451-98.2017.5.18.0131 | 04/08/17 | 22/08/17 | 18    |
| RTSum - 0011455-38.2017.5.18.0131 | 04/08/17 | 23/08/17 | 19    |
| RTSum - 0011456-23.2017.5.18.0131 | 04/08/17 | 22/08/17 | 18    |
| RTSum - 0011466-67.2017.5.18.0131 | 08/08/17 | 22/08/17 | 14    |
| RTSum - 0011467-52.2017.5.18.0131 | 08/08/17 | 23/08/17 | 15    |

**Legenda:**

- Ajuiz.: Data do Ajuizamento;
- 1ª Aud.: Data da primeira audiência que ocorrer, Inicial ou UNA;
- Prazo: Prazo, em dias corridos, entre a Data do Ajuizamento e a Data da 1ª Audiência.



## PRAZO MÉDIO PARA REALIZAÇÃO DA 1ª AUDIÊNCIA - VARA DO TRABALHO DE LUZIÂNIA

### Sem magistrado

#### SUMARÍSSIMO

| Qtd | Prazo Médio |
|-----|-------------|
| 113 | 21,54       |

| Nr. Processo                      | Ajuiz.   | 1ª Aud.  | Prazo |
|-----------------------------------|----------|----------|-------|
| RTSum - 0011468-37.2017.5.18.0131 | 08/08/17 | 23/08/17 | 15    |
| RTSum - 0011469-22.2017.5.18.0131 | 08/08/17 | 23/08/17 | 15    |
| RTSum - 0011475-29.2017.5.18.0131 | 09/08/17 | 23/08/17 | 14    |
| RTSum - 0011476-14.2017.5.18.0131 | 09/08/17 | 22/08/17 | 13    |
| RTSum - 0011478-81.2017.5.18.0131 | 09/08/17 | 23/08/17 | 14    |
| RTSum - 0011479-66.2017.5.18.0131 | 09/08/17 | 23/08/17 | 14    |
| RTSum - 0011480-51.2017.5.18.0131 | 09/08/17 | 22/08/17 | 13    |
| RTSum - 0011481-36.2017.5.18.0131 | 09/08/17 | 22/08/17 | 13    |
| RTSum - 0011483-06.2017.5.18.0131 | 09/08/17 | 22/08/17 | 13    |
| RTSum - 0011484-88.2017.5.18.0131 | 09/08/17 | 23/08/17 | 14    |
| RTSum - 0011486-58.2017.5.18.0131 | 10/08/17 | 23/08/17 | 13    |
| RTSum - 0011487-43.2017.5.18.0131 | 10/08/17 | 23/08/17 | 13    |
| RTSum - 0011491-80.2017.5.18.0131 | 10/08/17 | 29/08/17 | 19    |
| RTSum - 0011493-50.2017.5.18.0131 | 10/08/17 | 29/08/17 | 19    |
| RTSum - 0011498-72.2017.5.18.0131 | 11/08/17 | 30/08/17 | 19    |
| RTSum - 0011508-19.2017.5.18.0131 | 14/08/17 | 29/08/17 | 15    |
| RTSum - 0011512-56.2017.5.18.0131 | 14/08/17 | 29/08/17 | 15    |
| RTSum - 0011513-41.2017.5.18.0131 | 14/08/17 | 29/08/17 | 15    |
| RTSum - 0011514-26.2017.5.18.0131 | 14/08/17 | 30/08/17 | 16    |
| RTSum - 0011515-11.2017.5.18.0131 | 14/08/17 | 30/08/17 | 16    |
| RTSum - 0011516-93.2017.5.18.0131 | 14/08/17 | 30/08/17 | 16    |
| RTSum - 0011518-63.2017.5.18.0131 | 14/08/17 | 29/08/17 | 15    |
| RTSum - 0011524-70.2017.5.18.0131 | 15/08/17 | 29/08/17 | 14    |
| RTSum - 0011525-55.2017.5.18.0131 | 15/08/17 | 29/08/17 | 14    |
| RTSum - 0011531-62.2017.5.18.0131 | 15/08/17 | 29/08/17 | 14    |

**Legenda:**

- Ajuiz.: Data do Ajuizamento;
- 1ª Aud.: Data da primeira audiência que ocorrer, Inicial ou UNA;
- Prazo: Prazo, em dias corridos, entre a Data do Ajuizamento e a Data da 1ª Audiência.





## PRAZO MÉDIO PARA REALIZAÇÃO DA 1ª AUDIÊNCIA - VARA DO TRABALHO DE LUZIÂNIA

### Sem magistrado

#### SUMARÍSSIMO

| Qtd | Prazo Médio |
|-----|-------------|
| 113 | 21,54       |

| Nr. Processo                      | Ajuiz.   | 1ª Aud.  | Prazo |
|-----------------------------------|----------|----------|-------|
| RTSum - 0011537-69.2017.5.18.0131 | 16/08/17 | 29/08/17 | 13    |
| RTSum - 0011539-39.2017.5.18.0131 | 16/08/17 | 29/08/17 | 13    |
| RTSum - 0011540-24.2017.5.18.0131 | 16/08/17 | 30/08/17 | 14    |
| RTSum - 0011541-09.2017.5.18.0131 | 16/08/17 | 30/08/17 | 14    |
| RTSum - 0011542-91.2017.5.18.0131 | 16/08/17 | 30/08/17 | 14    |
| RTSum - 0011543-76.2017.5.18.0131 | 16/08/17 | 30/08/17 | 14    |
| RTSum - 0011544-61.2017.5.18.0131 | 16/08/17 | 29/08/17 | 13    |
| RTSum - 0011545-46.2017.5.18.0131 | 16/08/17 | 29/08/17 | 13    |
| RTSum - 0011546-31.2017.5.18.0131 | 16/08/17 | 30/08/17 | 14    |
| RTSum - 0011548-98.2017.5.18.0131 | 17/08/17 | 30/08/17 | 13    |
| RTSum - 0011554-08.2017.5.18.0131 | 17/08/17 | 29/08/17 | 12    |
| RTSum - 0011555-90.2017.5.18.0131 | 17/08/17 | 29/08/17 | 12    |
| RTSum - 0011559-30.2017.5.18.0131 | 18/08/17 | 30/08/17 | 12    |
| RTSum - 0011562-82.2017.5.18.0131 | 18/08/17 | 30/08/17 | 12    |
| RTSum - 0011563-67.2017.5.18.0131 | 18/08/17 | 30/08/17 | 12    |
| RTSum - 0011564-52.2017.5.18.0131 | 20/08/17 | 30/08/17 | 10    |

**Legenda:**

- Ajuiz.: Data do Ajuizamento;
- 1ª Aud.: Data da primeira audiência que ocorrer, Inicial ou UNA;
- Prazo: Prazo, em dias corridos, entre a Data do Ajuizamento e a Data da 1ª Audiência.