Conceituação

Tema	Prazos Processuais
Relatórios	Evolução Histórica Comparativo por VT Comparativo por Grupo Por Grupo Por VT Por Processo
Resumo	Apresenta o prazo médio desde o ajuizamento da ação até realização da primeira audiência.
Descrição	O prazo médio é obtido calculando-se a quantidade de dias decorridos desde o ajuizamento até a realização da 1ª audiência. Os dados são extraídos baseando-se nos itens do e-Gestão: 263 e 90263 - Do ajuizamento da ação até a realização da 1ª audiência na fase de conhecimento – rito sumaríssimo; 264 e 90264 – Do ajuizamento da ação até a realização da 1ª audiência na fase de conhecimento – exceto rito sumaríssimo (ordinário)
Origem da informação	e-Gestão
Critérios e transformações	Coletado do e-Gestão, consolidado, otimizado e classificado para análise.
Análises possíveis	Prazo médio entre o ajuizamento da ação e a realização da primeira audiência, detalhado de forma Geral, Por grupo, por VT e Por Processo.

EVOLUÇÃO HISTÓRICA DOS PRAZOS PROCESSUAIS PARA REALIZAÇÃO DA 1ª AUDIÊNCIA - 10ª VARA DO TRABALHO DE GOIÂNIA

Data da 1ª audiência entre 1/8/2017 e 31/8/2017 23:59:59

Rito	Qtd	Prazo Médio
ORDINÁRIO	108	48,87
SUMARÍSSIMO	55	22,84
Total/Média	**163**	**40,09**

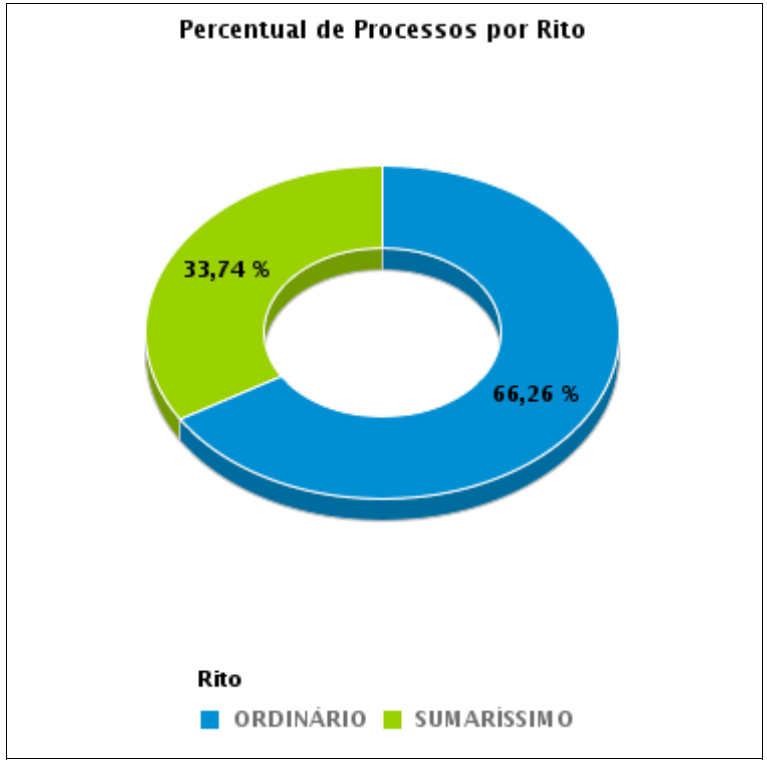

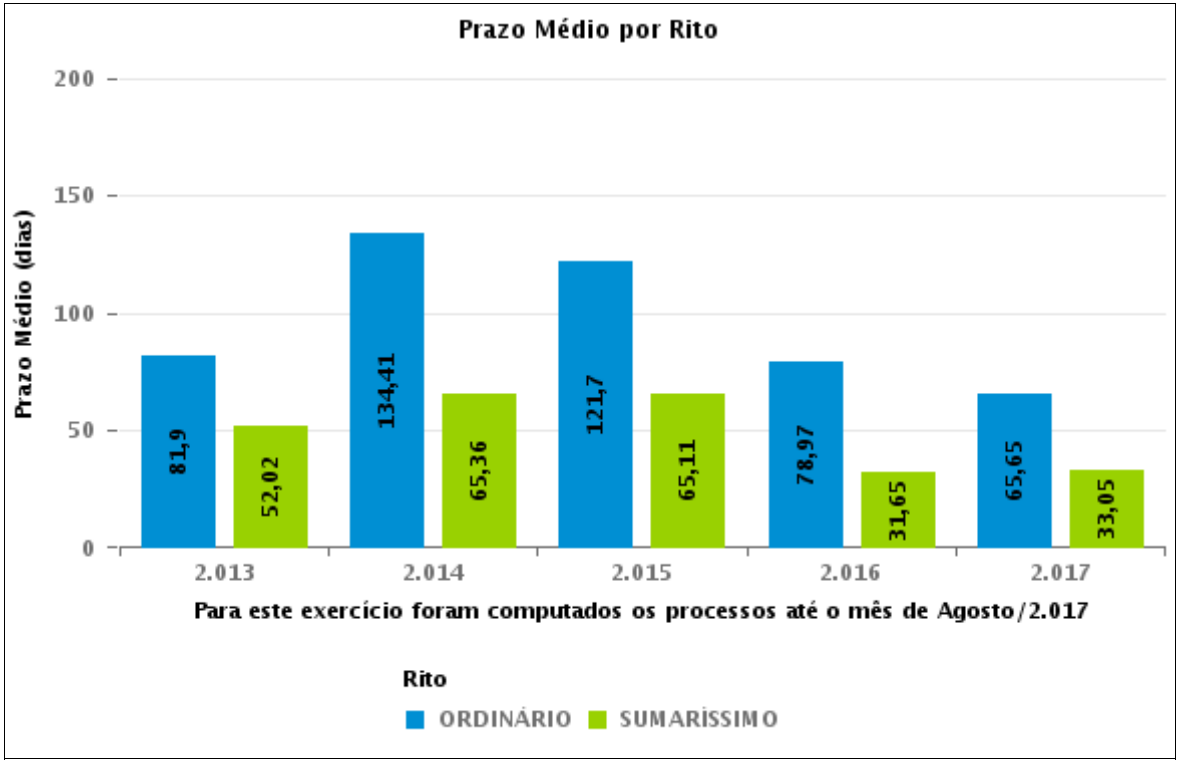

COMPARATIVO DO PRAZO MÉDIO PARA REALIZAÇÃO DA 1ª AUDIÊNCIA - 10ª VARA DO TRABALHO DE GOIÂNIA

Data da 1ª audiência entre 1/8/2017 e 31/8/2017 23:59:59

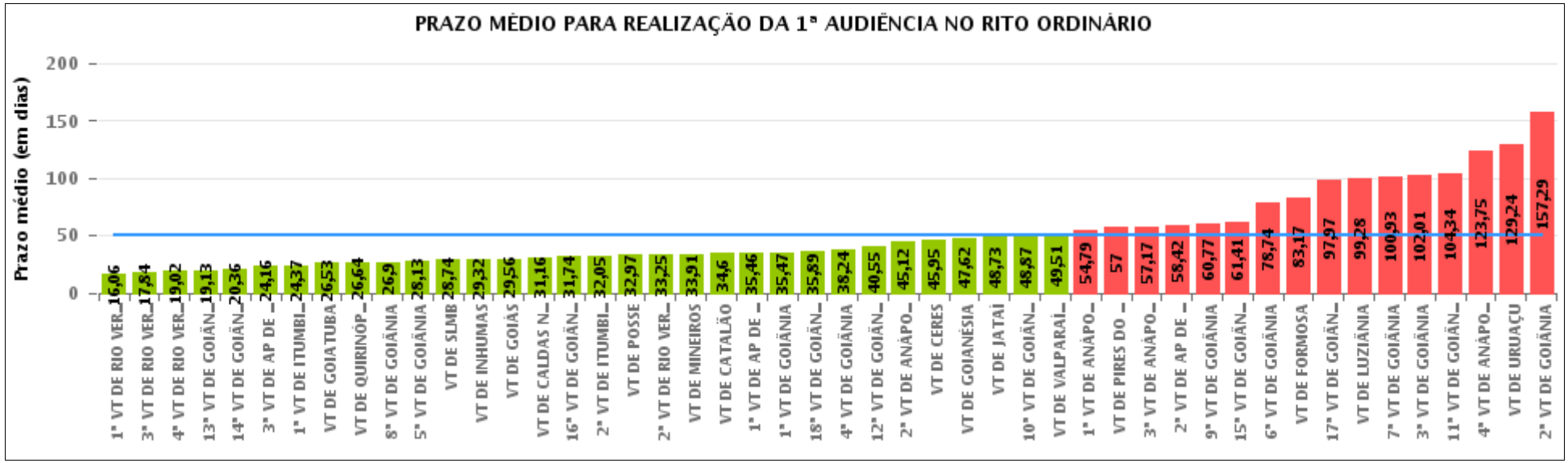

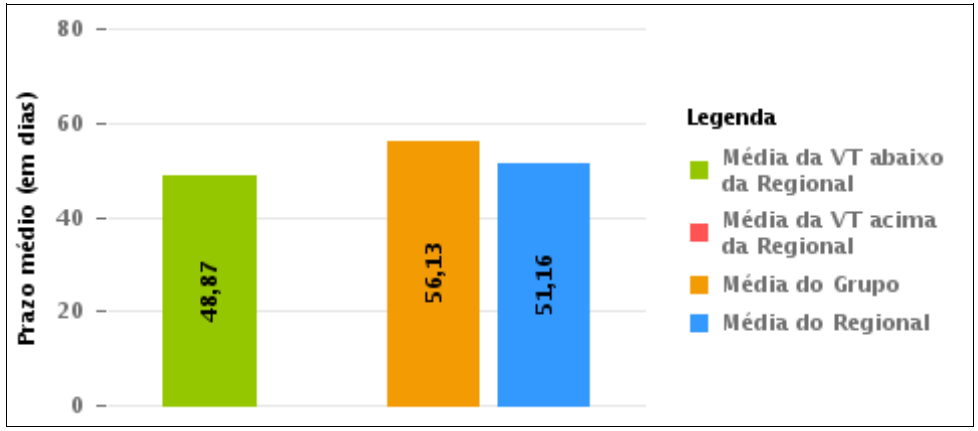

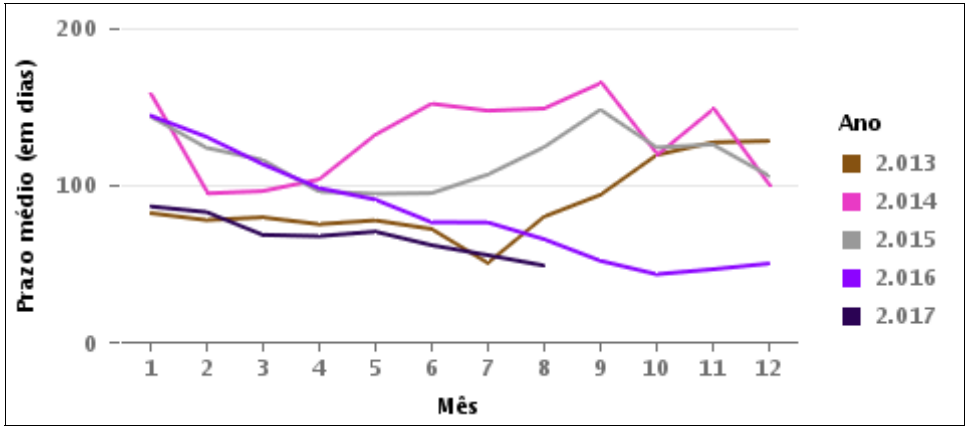

COMPARATIVO DO PRAZO MÉDIO PARA REALIZAÇÃO DA 1ª AUDIÊNCIA ENTRE AS VARAS DO GRUPO

Data da 1ª audiência entre 1/8/2017 e 31/8/2017 23:59:59

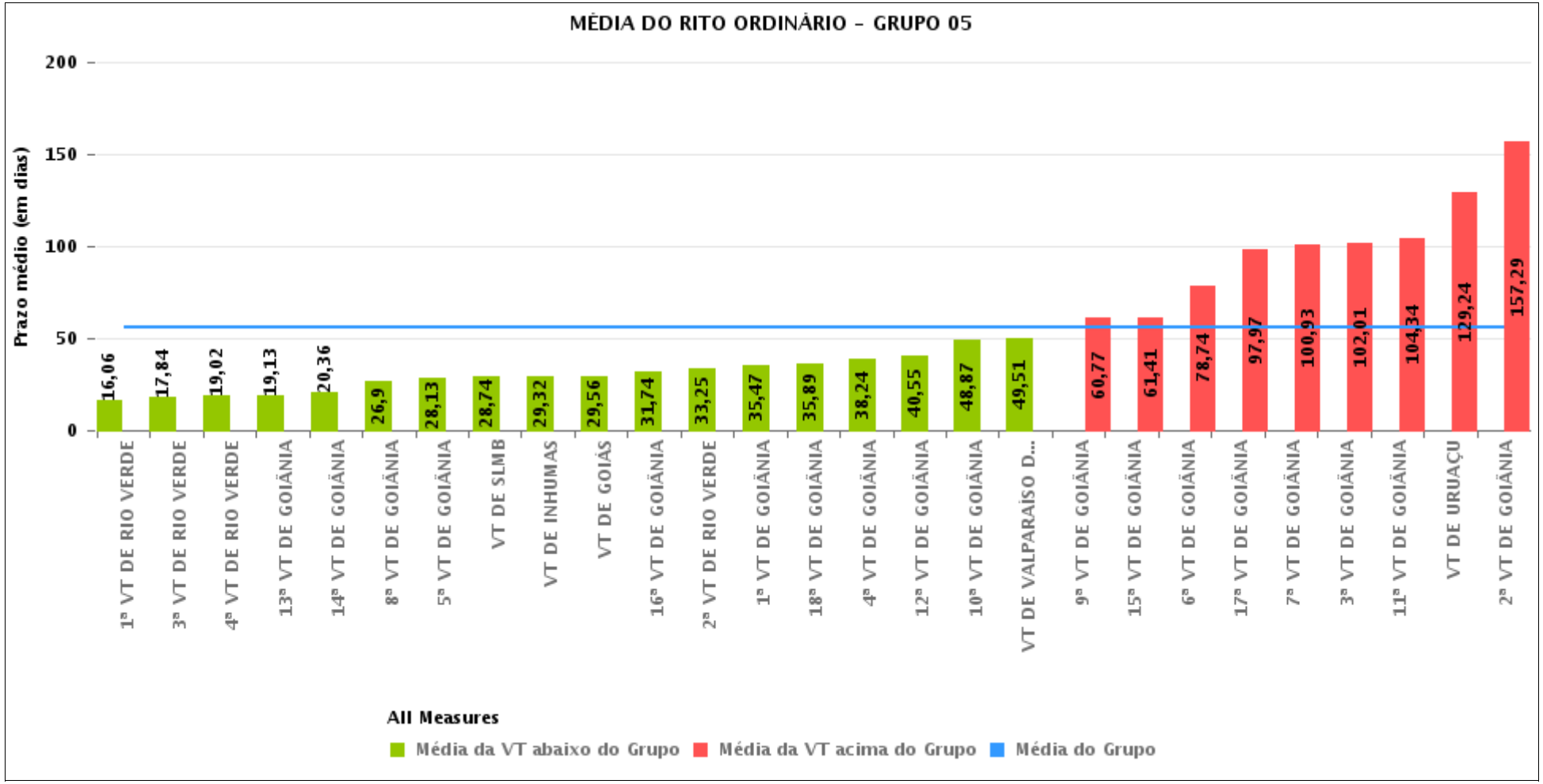

PRAZO MÉDIO PARA REALIZAÇÃO DA 1ª AUDIÊNCIA POR GRUPO

Data da 1ª audiência entre 1/8/2017 e 31/8/2017 23:59:59

Rito	Grupo	Qtd. Processos	Prazo Médio (dias)	Ranking
ORDINÁRIO	GRUPO 01	30	32,97	1°
	GRUPO 04	725	39,6	2°
	GRUPO 06	403	42,33	3°
	GRUPO 03	1.504	49,12	4°
	GRUPO 05	2.589	56,13	5°
	GRUPO 02	101	77,99	6°

Legenda:

Grupo 01 – Até 750
VT de Posse

Grupo 02 – De 751 a 1000
VT de Formosa
VT de Pires do Rio

Grupo 03 – De 1001 a 1500
VT de Ceres
1ª VT de Anápolis
2ª VT de Anápolis
3ª VT de Anápolis
4ª VT de Anápolis
VT de Caldas Novas

Grupo 04 – De 1501 a 2000
VT de Catalão
VT de Goiatuba
1ª VT de Itumbiara
2ª VT de Itumbiara
VT de Jataí
VT de Luziânia
VT de Mineiros
VT de Quirinópolis

Grupo 05 – De 2001 a 2500
1ª VT de Goiânia
2ª VT de Goiânia
3ª VT de Goiânia
4ª VT de Goiânia
5ª VT de Goiânia
6ª VT de Goiânia
7ª VT de Goiânia
8ª VT de Goiânia
9ª VT de Goiânia
10ª VT de Goiânia
11ª VT de Goiânia
12ª VT de Goiânia
13ª VT de Goiânia
14ª VT de Goiânia
15ª VT de Goiânia
16ª VT de Goiânia
17ª VT de Goiânia
18ª VT de Goiânia
VT de Goiás
VT de Inhumas
1ª VT de Rio Verde
2ª VT de Rio Verde
3ª VT de Rio Verde
4ª VT de Rio Verde
VT de Uruaçu
VT de São Luis de Montes Belos
VT de Valparaíso de Goiás

#Grupo 06 – A partir de 2500
1ª VT de Aparecida de Goiânia
2ª VT de Aparecida de Goiânia
3ª VT de Aparecida de Goiânia
VT de Goianésia

PRAZO MÉDIO PARA REALIZAÇÃO DA 1ª AUDIÊNCIA DE TODAS AS VARAS DO TRABALHO

Data da 1ª audiência entre 1/8/2017 e 31/8/2017 23:59:59

ORDINÁRIO

Qtd. Processos	Prazo Médio (dias)
5.352	51,16

Vara do Trabalho	Qtd Processos	Prazo Médio	Ranking
1ª VARA DO TRABALHO DE RIO VERDE	100	16,06	1°
3ª VARA DO TRABALHO DE RIO VERDE	96	17,84	2°
4ª VARA DO TRABALHO DE RIO VERDE	100	19,02	3°
13ª VARA DO TRABALHO DE GOIÂNIA	70	19,13	4°
14ª VARA DO TRABALHO DE GOIÂNIA	73	20,36	5°
3ª VARA DO TRABALHO DE APARECIDA DE GOIÂNIA	100	24,16	6°
1ª VARA DO TRABALHO DE ITUMBIARA	70	24,37	7°
VARA DO TRABALHO DE GOIATUBA	113	26,53	8°
VARA DO TRABALHO DE QUIRINÓPOLIS	75	26,64	9°
8ª VARA DO TRABALHO DE GOIÂNIA	94	26,9	10°
5ª VARA DO TRABALHO DE GOIÂNIA	89	28,13	11°
VARA DO TRABALHO DE SÃO LUIS DE MONTES BELOS	58	28,74	12°
VARA DO TRABALHO DE INHUMAS	129	29,32	13°
VARA DO TRABALHO DE GOIÁS	99	29,56	14°
VARA DO TRABALHO DE CALDAS NOVAS	70	31,16	15°
16ª VARA DO TRABALHO DE GOIÂNIA	81	31,74	16°
2ª VARA DO TRABALHO DE ITUMBIARA	73	32,05	17°
VARA DO TRABALHO DE POSSE	30	32,97	18°
2ª VARA DO TRABALHO DE RIO VERDE	83	33,25	19°
VARA DO TRABALHO DE MINEIROS	126	33,91	20°
VARA DO TRABALHO DE CATALÃO	139	34,6	21°
1ª VARA DO TRABALHO DE APARECIDA DE GOIÂNIA	105	35,46	22°
1ª VARA DO TRABALHO DE GOIÂNIA	88	35,47	23°
18ª VARA DO TRABALHO DE GOIÂNIA	103	35,89	24°
4ª VARA DO TRABALHO DE GOIÂNIA	88	38,24	25°
12ª VARA DO TRABALHO DE GOIÂNIA	60	40,55	26°

PRAZO MÉDIO PARA REALIZAÇÃO DA 1ª AUDIÊNCIA DE TODAS AS VARAS DO TRABALHO

ORDINÁRIO

Qtd. Processos	Prazo Médio (dias)
5.352	51,16

Vara do Trabalho	Qtd Processos	Prazo Médio	Ranking
2ª VARA DO TRABALHO DE ANÁPOLIS	1.202	45,12	27°
VARA DO TRABALHO DE CERES	41	45,95	28°
VARA DO TRABALHO DE GOIANÉSIA	60	47,62	29°
VARA DO TRABALHO DE JATAÍ	44	48,73	30°
10ª VARA DO TRABALHO DE GOIÂNIA	108	48,87	31°
VARA DO TRABALHO DE VALPARAÍSO DE GOIÁS	148	49,51	32°
1ª VARA DO TRABALHO DE ANÁPOLIS	56	54,79	33°
VARA DO TRABALHO DE PIRES DO RIO	20	57	34°
3ª VARA DO TRABALHO DE ANÁPOLIS	63	57,17	35°
2ª VARA DO TRABALHO DE APARECIDA DE GOIÂNIA	138	58,42	36°
9ª VARA DO TRABALHO DE GOIÂNIA	70	60,77	37°
15ª VARA DO TRABALHO DE GOIÂNIA	107	61,41	38°
6ª VARA DO TRABALHO DE GOIÂNIA	84	78,74	39°
VARA DO TRABALHO DE FORMOSA	81	83,17	40°
17ª VARA DO TRABALHO DE GOIÂNIA	135	97,97	41°
VARA DO TRABALHO DE LUZIÂNIA	85	99,28	42°
7ª VARA DO TRABALHO DE GOIÂNIA	111	100,93	43°
3ª VARA DO TRABALHO DE GOIÂNIA	72	102,01	44°
11ª VARA DO TRABALHO DE GOIÂNIA	122	104,34	45°
4ª VARA DO TRABALHO DE ANÁPOLIS	72	123,75	46°
VARA DO TRABALHO DE URUAÇU	121	129,24	47°
2ª VARA DO TRABALHO DE GOIÂNIA	100	157,29	48°

PRAZO MÉDIO PARA REALIZAÇÃO DA 1ª AUDIÊNCIA - 10ª VARA DO TRABALHO DE GOIÂNIA

Data da 1ª audiência entre 1/8/2017 e 31/8/2017 23:59:59

10ª VARA DO TRABALHO DE GOIÂNIA

ORDINÁRIO

Qtd	Prazo Médio
108	48,87

Nr. Processo	Ajuiz.	1ª Aud.	Prazo
ACP - 0011110-47.2017.5.18.0010	20/06/17	30/08/17	71
ConPag - 0011255-06.2017.5.18.0010	11/07/17	03/08/17	23
Pet - 0011244-74.2017.5.18.0010	10/07/17	30/08/17	51
RTAlç - 0011142-52.2017.5.18.0010	25/06/17	14/08/17	50
RTAlç - 0011143-37.2017.5.18.0010	25/06/17	16/08/17	52
RTAlç - 0011283-71.2017.5.18.0010	16/07/17	02/08/17	17
RTAlç - 0011315-76.2017.5.18.0010	20/07/17	07/08/17	18
RTAlç - 0011325-23.2017.5.18.0010	21/07/17	08/08/17	18
RTAlç - 0011379-86.2017.5.18.0010	30/07/17	16/08/17	17
RTAlç - 0011381-56.2017.5.18.0010	31/07/17	16/08/17	16
RTAlç - 0011442-93.2017.5.18.0016	15/08/17	29/08/17	14
RTOrd - 0010740-71.2017.5.18.0009	08/06/17	06/08/17	59
RTOrd - 0010746-75.2017.5.18.0010	26/04/17	02/08/17	98
RTOrd - 0010944-15.2017.5.18.0010	25/05/17	14/08/17	81
RTOrd - 0010953-74.2017.5.18.0010	26/05/17	06/08/17	72
RTOrd - 0010981-42.2017.5.18.0010	31/05/17	02/08/17	63
RTOrd - 0010983-12.2017.5.18.0010	31/05/17	02/08/17	63
RTOrd - 0010997-93.2017.5.18.0010	01/06/17	02/08/17	62
RTOrd - 0010998-78.2017.5.18.0010	01/06/17	01/08/17	61
RTOrd - 0011019-54.2017.5.18.0010	05/06/17	01/08/17	57
RTOrd - 0011022-09.2017.5.18.0010	05/06/17	01/08/17	57
RTOrd - 0011023-91.2017.5.18.0010	05/06/17	01/08/17	57

Legenda:
- Ajuiz.: Data do Ajuizamento;
- 1ª Aud.: Data da primeira audiência que ocorrer, Inicial ou UNA;
- Prazo: Prazo, em dias corridos, entre a Data do Ajuizamento e a Data da 1ª Audiência.

PRAZO MÉDIO PARA REALIZAÇÃO DA 1ª AUDIÊNCIA - 10ª VARA DO TRABALHO DE GOIÂNIA

10ª VARA DO TRABALHO DE GOIÂNIA

ORDINÁRIO

Qtd	Prazo Médio
108	48,87

Nr. Processo	Ajuiz.	1ª Aud.	Prazo
RTOrd - 0011025-61.2017.5.18.0010	05/06/17	01/08/17	57
RTOrd - 0011028-16.2017.5.18.0010	06/06/17	10/08/17	65
RTOrd - 0011032-53.2017.5.18.0010	06/06/17	08/08/17	63
RTOrd - 0011037-75.2017.5.18.0010	07/06/17	02/08/17	56
RTOrd - 0011038-60.2017.5.18.0010	07/06/17	02/08/17	56
RTOrd - 0011040-30.2017.5.18.0010	07/06/17	03/08/17	57
RTOrd - 0011041-15.2017.5.18.0010	07/06/17	03/08/17	57
RTOrd - 0011043-82.2017.5.18.0010	07/06/17	08/08/17	62
RTOrd - 0011044-67.2017.5.18.0010	07/06/17	03/08/17	57
RTOrd - 0011045-52.2017.5.18.0010	07/06/17	03/08/17	57
RTOrd - 0011065-43.2017.5.18.0010	12/06/17	06/08/17	55
RTOrd - 0011066-28.2017.5.18.0010	12/06/17	06/08/17	55
RTOrd - 0011067-13.2017.5.18.0010	12/06/17	10/08/17	59
RTOrd - 0011074-05.2017.5.18.0010	13/06/17	07/08/17	55
RTOrd - 0011075-87.2017.5.18.0010	13/06/17	07/08/17	55
RTOrd - 0011076-72.2017.5.18.0010	13/06/17	07/08/17	55
RTOrd - 0011081-94.2017.5.18.0010	14/06/17	10/08/17	57
RTOrd - 0011087-04.2017.5.18.0010	14/06/17	07/08/17	54
RTOrd - 0011091-41.2017.5.18.0010	14/06/17	07/08/17	54
RTOrd - 0011092-26.2017.5.18.0010	15/06/17	08/08/17	54
RTOrd - 0011095-78.2017.5.18.0010	16/06/17	08/08/17	53
RTOrd - 0011102-70.2017.5.18.0010	19/06/17	09/08/17	51
RTOrd - 0011120-91.2017.5.18.0010	21/06/17	09/08/17	49
RTOrd - 0011122-61.2017.5.18.0010	21/06/17	09/08/17	49
RTOrd - 0011127-83.2017.5.18.0010	22/06/17	09/08/17	48

Legenda:
- Ajuiz.: Data do Ajuizamento;
- 1ª Aud.: Data da primeira audiência que ocorrer, Inicial ou UNA;
- Prazo: Prazo, em dias corridos, entre a Data do Ajuizamento e a Data da 1ª Audiência.

PRAZO MÉDIO PARA REALIZAÇÃO DA 1ª AUDIÊNCIA - 10ª VARA DO TRABALHO DE GOIÂNIA

10ª VARA DO TRABALHO DE GOIÂNIA

ORDINÁRIO

Qtd	Prazo Médio
108	48,87

Nr. Processo	Ajuiz.	1ª Aud.	Prazo
RTOrd - 0011128-68.2017.5.18.0010	22/06/17	10/08/17	49
RTOrd - 0011133-90.2017.5.18.0010	22/06/17	14/08/17	53
RTOrd - 0011145-07.2017.5.18.0010	26/06/17	16/08/17	51
RTOrd - 0011150-29.2017.5.18.0010	26/06/17	03/08/17	38
RTOrd - 0011154-66.2017.5.18.0010	26/06/17	14/08/17	49
RTOrd - 0011160-73.2017.5.18.0010	27/06/17	14/08/17	48
RTOrd - 0011161-58.2017.5.18.0010	27/06/17	14/08/17	48
RTOrd - 0011162-43.2017.5.18.0010	27/06/17	15/08/17	49
RTOrd - 0011164-13.2017.5.18.0010	28/06/17	01/08/17	34
RTOrd - 0011167-65.2017.5.18.0010	28/06/17	15/08/17	48
RTOrd - 0011169-35.2017.5.18.0010	28/06/17	15/08/17	48
RTOrd - 0011173-72.2017.5.18.0010	29/06/17	17/08/17	49
RTOrd - 0011174-57.2017.5.18.0010	29/06/17	15/08/17	47
RTOrd - 0011177-12.2017.5.18.0010	29/06/17	16/08/17	48
RTOrd - 0011181-49.2017.5.18.0010	29/06/17	15/08/17	47
RTOrd - 0011182-34.2017.5.18.0010	29/06/17	28/08/17	60
RTOrd - 0011183-19.2017.5.18.0010	30/06/17	03/08/17	34
RTOrd - 0011184-04.2017.5.18.0010	30/06/17	17/08/17	48
RTOrd - 0011185-86.2017.5.18.0010	30/06/17	17/08/17	48
RTOrd - 0011188-41.2017.5.18.0010	30/06/17	17/08/17	48
RTOrd - 0011193-63.2017.5.18.0010	03/07/17	17/08/17	45
RTOrd - 0011196-18.2017.5.18.0010	03/07/17	18/08/17	46
RTOrd - 0011199-70.2017.5.18.0010	03/07/17	18/08/17	46
RTOrd - 0011200-55.2017.5.18.0010	03/07/17	18/08/17	46
RTOrd - 0011202-25.2017.5.18.0010	03/07/17	18/08/17	46

Legenda:
- Ajuiz.: Data do Ajuizamento;
- 1ª Aud.: Data da primeira audiência que ocorrer, Inicial ou UNA;
- Prazo: Prazo, em dias corridos, entre a Data do Ajuizamento e a Data da 1ª Audiência.

PRAZO MÉDIO PARA REALIZAÇÃO DA 1ª AUDIÊNCIA - 10ª VARA DO TRABALHO DE GOIÂNIA

10ª VARA DO TRABALHO DE GOIÂNIA

ORDINÁRIO

Qtd	Prazo Médio
108	48,87

Nr. Processo	Ajuiz.	1ª Aud.	Prazo
RTOrd - 0011205-77.2017.5.18.0010	04/07/17	18/08/17	45
RTOrd - 0011206-62.2017.5.18.0010	04/07/17	18/08/17	45
RTOrd - 0011208-32.2017.5.18.0010	04/07/17	08/08/17	35
RTOrd - 0011213-54.2017.5.18.0010	05/07/17	09/08/17	35
RTOrd - 0011217-91.2017.5.18.0010	05/07/17	03/08/17	29
RTOrd - 0011223-98.2017.5.18.0010	06/07/17	10/08/17	35
RTOrd - 0011225-68.2017.5.18.0010	06/07/17	18/08/17	43
RTOrd - 0011226-53.2017.5.18.0010	06/07/17	24/08/17	49
RTOrd - 0011231-75.2017.5.18.0010	07/07/17	17/08/17	41
RTOrd - 0011232-60.2017.5.18.0010	07/07/17	16/08/17	40
RTOrd - 0011234-30.2017.5.18.0010	07/07/17	28/08/17	52
RTOrd - 0011235-15.2017.5.18.0010	07/07/17	29/08/17	53
RTOrd - 0011236-97.2017.5.18.0010	07/07/17	29/08/17	53
RTOrd - 0011237-82.2017.5.18.0010	09/07/17	30/08/17	52
RTOrd - 0011239-52.2017.5.18.0010	10/07/17	30/08/17	51
RTOrd - 0011247-29.2017.5.18.0010	11/07/17	30/08/17	50
RTOrd - 0011252-51.2017.5.18.0010	11/07/17	30/08/17	50
RTOrd - 0011259-43.2017.5.18.0010	12/07/17	14/08/17	33
RTOrd - 0011264-65.2017.5.18.0010	12/07/17	28/08/17	47
RTOrd - 0011267-20.2017.5.18.0010	12/07/17	28/08/17	47
RTOrd - 0011271-57.2017.5.18.0010	13/07/17	14/08/17	32
RTOrd - 0011276-79.2017.5.18.0010	14/07/17	29/08/17	46
RTOrd - 0011277-64.2017.5.18.0010	14/07/17	29/08/17	46
RTOrd - 0011280-19.2017.5.18.0010	14/07/17	29/08/17	46
RTOrd - 0011282-86.2017.5.18.0010	14/07/17	30/08/17	47

Legenda:
- Ajuiz.: Data do Ajuizamento;
- 1ª Aud.: Data da primeira audiência que ocorrer, Inicial ou UNA;
- Prazo: Prazo, em dias corridos, entre a Data do Ajuizamento e a Data da 1ª Audiência.

PRAZO MÉDIO PARA REALIZAÇÃO DA 1ª AUDIÊNCIA - 10ª VARA DO TRABALHO DE GOIÂNIA

10ª VARA DO TRABALHO DE GOIÂNIA

ORDINÁRIO

Qtd	Prazo Médio
108	48,87

Nr. Processo	Ajuiz.	1ª Aud.	Prazo
RTOrd - 0011285-41.2017.5.18.0010	17/07/17	30/08/17	44
RTOrd - 0011307-02.2017.5.18.0010	19/07/17	18/08/17	30
RTOrd - 0011341-74.2017.5.18.0010	25/07/17	28/08/17	34
RTOrd - 0011351-21.2017.5.18.0010	26/07/17	30/08/17	35
RTOrd - 0011356-43.2017.5.18.0010	26/07/17	28/08/17	33
RTOrd - 0011365-05.2017.5.18.0010	27/07/17	29/08/17	33
RTOrd - 0011392-85.2017.5.18.0010	01/08/17	30/08/17	29
RTOrd - 0011393-70.2017.5.18.0010	01/08/17	17/08/17	16
RTOrd - 0011394-55.2017.5.18.0010	01/08/17	17/08/17	16
RTOrd - 0011407-54.2017.5.18.0010	03/08/17	29/08/17	26
RTOrd - 0012212-41.2016.5.18.0010	13/12/16	10/08/17	240

Legenda:
- Ajuiz.: Data do Ajuizamento;
- 1ª Aud.: Data da primeira audiência que ocorrer, Inicial ou UNA;
- Prazo: Prazo, em dias corridos, entre a Data do Ajuizamento e a Data da 1ª Audiência.

PRAZO MÉDIO PARA REALIZAÇÃO DA 1ª AUDIÊNCIA - 10ª VARA DO TRABALHO DE GOIÂNIA

Data da 1ª audiência entre 1/8/2017 e 31/8/2017 23:59:59

Sem magistrado

ORDINÁRIO

Qtd	Prazo Médio
108	48,87

Nr. Processo	Ajuiz.	1ª Aud.	Prazo
ACP - 0011110-47.2017.5.18.0010	20/06/17	30/08/17	71
ConPag - 0011255-06.2017.5.18.0010	11/07/17	03/08/17	23
Pet - 0011244-74.2017.5.18.0010	10/07/17	30/08/17	51
RTAlç - 0011142-52.2017.5.18.0010	25/06/17	14/08/17	50
RTAlç - 0011143-37.2017.5.18.0010	25/06/17	16/08/17	52
RTAlç - 0011283-71.2017.5.18.0010	16/07/17	02/08/17	17
RTAlç - 0011315-76.2017.5.18.0010	20/07/17	07/08/17	18
RTAlç - 0011325-23.2017.5.18.0010	21/07/17	08/08/17	18
RTAlç - 0011379-86.2017.5.18.0010	30/07/17	16/08/17	17
RTAlç - 0011381-56.2017.5.18.0010	31/07/17	16/08/17	16
RTAlç - 0011442-93.2017.5.18.0016	15/08/17	29/08/17	14
RTOrd - 0010740-71.2017.5.18.0009	08/06/17	06/08/17	59
RTOrd - 0010746-75.2017.5.18.0010	26/04/17	02/08/17	98
RTOrd - 0010944-15.2017.5.18.0010	25/05/17	14/08/17	81
RTOrd - 0010953-74.2017.5.18.0010	26/05/17	06/08/17	72
RTOrd - 0010981-42.2017.5.18.0010	31/05/17	02/08/17	63
RTOrd - 0010983-12.2017.5.18.0010	31/05/17	02/08/17	63
RTOrd - 0010997-93.2017.5.18.0010	01/06/17	02/08/17	62
RTOrd - 0010998-78.2017.5.18.0010	01/06/17	01/08/17	61
RTOrd - 0011019-54.2017.5.18.0010	05/06/17	01/08/17	57
RTOrd - 0011022-09.2017.5.18.0010	05/06/17	01/08/17	57
RTOrd - 0011023-91.2017.5.18.0010	05/06/17	01/08/17	57

Legenda:
- Ajuiz.: Data do Ajuizamento;
- 1ª Aud.: Data da primeira audiência que ocorrer, Inicial ou UNA;
- Prazo: Prazo, em dias corridos, entre a Data do Ajuizamento e a Data da 1ª Audiência.

PRAZO MÉDIO PARA REALIZAÇÃO DA 1ª AUDIÊNCIA - 10ª VARA DO TRABALHO DE GOIÂNIA

Sem magistrado

ORDINÁRIO

Qtd	Prazo Médio
108	48,87

Nr. Processo	Ajuiz.	1ª Aud.	Prazo
RTOrd - 0011025-61.2017.5.18.0010	05/06/17	01/08/17	57
RTOrd - 0011028-16.2017.5.18.0010	06/06/17	10/08/17	65
RTOrd - 0011032-53.2017.5.18.0010	06/06/17	08/08/17	63
RTOrd - 0011037-75.2017.5.18.0010	07/06/17	02/08/17	56
RTOrd - 0011038-60.2017.5.18.0010	07/06/17	02/08/17	56
RTOrd - 0011040-30.2017.5.18.0010	07/06/17	03/08/17	57
RTOrd - 0011041-15.2017.5.18.0010	07/06/17	03/08/17	57
RTOrd - 0011043-82.2017.5.18.0010	07/06/17	08/08/17	62
RTOrd - 0011044-67.2017.5.18.0010	07/06/17	03/08/17	57
RTOrd - 0011045-52.2017.5.18.0010	07/06/17	03/08/17	57
RTOrd - 0011065-43.2017.5.18.0010	12/06/17	06/08/17	55
RTOrd - 0011066-28.2017.5.18.0010	12/06/17	06/08/17	55
RTOrd - 0011067-13.2017.5.18.0010	12/06/17	10/08/17	59
RTOrd - 0011074-05.2017.5.18.0010	13/06/17	07/08/17	55
RTOrd - 0011075-87.2017.5.18.0010	13/06/17	07/08/17	55
RTOrd - 0011076-72.2017.5.18.0010	13/06/17	07/08/17	55
RTOrd - 0011081-94.2017.5.18.0010	14/06/17	10/08/17	57
RTOrd - 0011087-04.2017.5.18.0010	14/06/17	07/08/17	54
RTOrd - 0011091-41.2017.5.18.0010	14/06/17	07/08/17	54
RTOrd - 0011092-26.2017.5.18.0010	15/06/17	08/08/17	54
RTOrd - 0011095-78.2017.5.18.0010	16/06/17	08/08/17	53
RTOrd - 0011102-70.2017.5.18.0010	19/06/17	09/08/17	51
RTOrd - 0011120-91.2017.5.18.0010	21/06/17	09/08/17	49
RTOrd - 0011122-61.2017.5.18.0010	21/06/17	09/08/17	49
RTOrd - 0011127-83.2017.5.18.0010	22/06/17	09/08/17	48

Legenda:
- Ajuiz.: Data do Ajuizamento;
- 1ª Aud.: Data da primeira audiência que ocorrer, Inicial ou UNA;
- Prazo: Prazo, em dias corridos, entre a Data do Ajuizamento e a Data da 1ª Audiência.

PRAZO MÉDIO PARA REALIZAÇÃO DA 1ª AUDIÊNCIA - 10ª VARA DO TRABALHO DE GOIÂNIA

Sem magistrado

ORDINÁRIO

Qtd	Prazo Médio
108	48,87

Nr. Processo	Ajuiz.	1ª Aud.	Prazo
RTOrd - 0011128-68.2017.5.18.0010	22/06/17	10/08/17	49
RTOrd - 0011133-90.2017.5.18.0010	22/06/17	14/08/17	53
RTOrd - 0011145-07.2017.5.18.0010	26/06/17	16/08/17	51
RTOrd - 0011150-29.2017.5.18.0010	26/06/17	03/08/17	38
RTOrd - 0011154-66.2017.5.18.0010	26/06/17	14/08/17	49
RTOrd - 0011160-73.2017.5.18.0010	27/06/17	14/08/17	48
RTOrd - 0011161-58.2017.5.18.0010	27/06/17	14/08/17	48
RTOrd - 0011162-43.2017.5.18.0010	27/06/17	15/08/17	49
RTOrd - 0011164-13.2017.5.18.0010	28/06/17	01/08/17	34
RTOrd - 0011167-65.2017.5.18.0010	28/06/17	15/08/17	48
RTOrd - 0011169-35.2017.5.18.0010	28/06/17	15/08/17	48
RTOrd - 0011173-72.2017.5.18.0010	29/06/17	17/08/17	49
RTOrd - 0011174-57.2017.5.18.0010	29/06/17	15/08/17	47
RTOrd - 0011177-12.2017.5.18.0010	29/06/17	16/08/17	48
RTOrd - 0011181-49.2017.5.18.0010	29/06/17	15/08/17	47
RTOrd - 0011182-34.2017.5.18.0010	29/06/17	28/08/17	60
RTOrd - 0011183-19.2017.5.18.0010	30/06/17	03/08/17	34
RTOrd - 0011184-04.2017.5.18.0010	30/06/17	17/08/17	48
RTOrd - 0011185-86.2017.5.18.0010	30/06/17	17/08/17	48
RTOrd - 0011188-41.2017.5.18.0010	30/06/17	17/08/17	48
RTOrd - 0011193-63.2017.5.18.0010	03/07/17	17/08/17	45
RTOrd - 0011196-18.2017.5.18.0010	03/07/17	18/08/17	46
RTOrd - 0011199-70.2017.5.18.0010	03/07/17	18/08/17	46
RTOrd - 0011200-55.2017.5.18.0010	03/07/17	18/08/17	46
RTOrd - 0011202-25.2017.5.18.0010	03/07/17	18/08/17	46

Legenda:
- Ajuiz.: Data do Ajuizamento;
- 1ª Aud.: Data da primeira audiência que ocorrer, Inicial ou UNA;
- Prazo: Prazo, em dias corridos, entre a Data do Ajuizamento e a Data da 1ª Audiência.

PRAZO MÉDIO PARA REALIZAÇÃO DA 1ª AUDIÊNCIA - 10ª VARA DO TRABALHO DE GOIÂNIA

Sem magistrado

ORDINÁRIO

Qtd	Prazo Médio
108	48,87

Nr. Processo	Ajuiz.	1ª Aud.	Prazo
RTOrd - 0011205-77.2017.5.18.0010	04/07/17	18/08/17	45
RTOrd - 0011206-62.2017.5.18.0010	04/07/17	18/08/17	45
RTOrd - 0011208-32.2017.5.18.0010	04/07/17	08/08/17	35
RTOrd - 0011213-54.2017.5.18.0010	05/07/17	09/08/17	35
RTOrd - 0011217-91.2017.5.18.0010	05/07/17	03/08/17	29
RTOrd - 0011223-98.2017.5.18.0010	06/07/17	10/08/17	35
RTOrd - 0011225-68.2017.5.18.0010	06/07/17	18/08/17	43
RTOrd - 0011226-53.2017.5.18.0010	06/07/17	24/08/17	49
RTOrd - 0011231-75.2017.5.18.0010	07/07/17	17/08/17	41
RTOrd - 0011232-60.2017.5.18.0010	07/07/17	16/08/17	40
RTOrd - 0011234-30.2017.5.18.0010	07/07/17	28/08/17	52
RTOrd - 0011235-15.2017.5.18.0010	07/07/17	29/08/17	53
RTOrd - 0011236-97.2017.5.18.0010	07/07/17	29/08/17	53
RTOrd - 0011237-82.2017.5.18.0010	09/07/17	30/08/17	52
RTOrd - 0011239-52.2017.5.18.0010	10/07/17	30/08/17	51
RTOrd - 0011247-29.2017.5.18.0010	11/07/17	30/08/17	50
RTOrd - 0011252-51.2017.5.18.0010	11/07/17	30/08/17	50
RTOrd - 0011259-43.2017.5.18.0010	12/07/17	14/08/17	33
RTOrd - 0011264-65.2017.5.18.0010	12/07/17	28/08/17	47
RTOrd - 0011267-20.2017.5.18.0010	12/07/17	28/08/17	47
RTOrd - 0011271-57.2017.5.18.0010	13/07/17	14/08/17	32
RTOrd - 0011276-79.2017.5.18.0010	14/07/17	29/08/17	46
RTOrd - 0011277-64.2017.5.18.0010	14/07/17	29/08/17	46
RTOrd - 0011280-19.2017.5.18.0010	14/07/17	29/08/17	46
RTOrd - 0011282-86.2017.5.18.0010	14/07/17	30/08/17	47

Legenda:
- Ajuiz.: Data do Ajuizamento;
- 1ª Aud.: Data da primeira audiência que ocorrer, Inicial ou UNA;
- Prazo: Prazo, em dias corridos, entre a Data do Ajuizamento e a Data da 1ª Audiência.

PRAZO MÉDIO PARA REALIZAÇÃO DA 1ª AUDIÊNCIA - 10ª VARA DO TRABALHO DE GOIÂNIA

Sem magistrado

ORDINÁRIO

Qtd	Prazo Médio
108	48,87

Nr. Processo	Ajuiz.	1ª Aud.	Prazo
RTOrd - 0011285-41.2017.5.18.0010	17/07/17	30/08/17	44
RTOrd - 0011307-02.2017.5.18.0010	19/07/17	18/08/17	30
RTOrd - 0011341-74.2017.5.18.0010	25/07/17	28/08/17	34
RTOrd - 0011351-21.2017.5.18.0010	26/07/17	30/08/17	35
RTOrd - 0011356-43.2017.5.18.0010	26/07/17	28/08/17	33
RTOrd - 0011365-05.2017.5.18.0010	27/07/17	29/08/17	33
RTOrd - 0011392-85.2017.5.18.0010	01/08/17	30/08/17	29
RTOrd - 0011393-70.2017.5.18.0010	01/08/17	17/08/17	16
RTOrd - 0011394-55.2017.5.18.0010	01/08/17	17/08/17	16
RTOrd - 0011407-54.2017.5.18.0010	03/08/17	29/08/17	26
RTOrd - 0012212-41.2016.5.18.0010	13/12/16	10/08/17	240

Legenda:
- Ajuiz.: Data do Ajuizamento;
- 1ª Aud.: Data da primeira audiência que ocorrer, Inicial ou UNA;
- Prazo: Prazo, em dias corridos, entre a Data do Ajuizamento e a Data da 1ª Audiência.