

## Conceituação

| Tema                              | Prazos Processuais  |
|-----------------------------------|---|
| <b>Relatórios</b>                 | Evolução Histórica<br>Comparativo por VT<br>Comparativo por Grupo<br>Por Grupo<br>Por VT<br>Por Processo  |
| <b>Resumo</b>                     | Apresenta o prazo médio desde o ajuizamento da ação até realização da primeira audiência.   |
| <b>Descrição</b>                  | O prazo médio é obtido calculando-se a quantidade de dias decorridos desde o ajuizamento até a realização da 1ª audiência.<br>Os dados são extraídos baseando-se nos itens do e-Gestão:<br><br>263 e 90263 - Do ajuizamento da ação até a realização da 1ª audiência na fase de conhecimento – rito sumaríssimo;<br><br>264 e 90264 – Do ajuizamento da ação até a realização da 1ª audiência na fase de conhecimento – exceto rito sumaríssimo (ordinário) |
| <b>Origem da informação</b>       | e-Gestão  |
| <b>Crítérios e transformações</b> | Coletado do e-Gestão, consolidado, otimizado e classificado para análise.   |
| <b>Análises possíveis</b>         | Prazo médio entre o ajuizamento da ação e a realização da primeira audiência, detalhado de forma Geral, Por grupo, por VT e Por Processo.   |



## EVOLUÇÃO HISTÓRICA DOS PRAZOS PROCESSUAIS PARA REALIZAÇÃO DA 1ª AUDIÊNCIA - VARA DO TRABALHO DE JATAÍ

Data da 1ª audiência entre 1/8/2017 e 31/8/2017 23:59:59

| Rito               | Qtd       | Prazo Médio  |
|--------------------|-----------|--------------|
| ORDINÁRIO          | 44        | 48,73        |
| SUMARÍSSIMO        | 29        | 23,86        |
| <b>Total/Média</b> | <b>73</b> | <b>38,85</b> |

Percentual de Processos por Rito

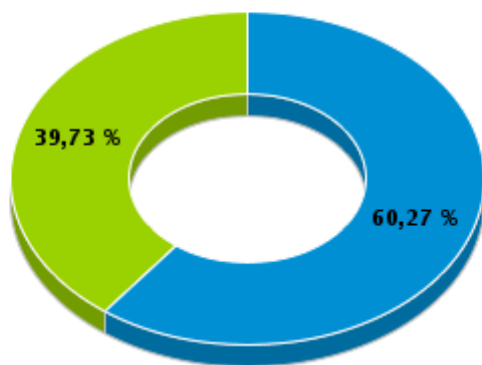

Rito

■ ORDINÁRIO ■ SUMARÍSSIMO

Prazo Médio por Rito

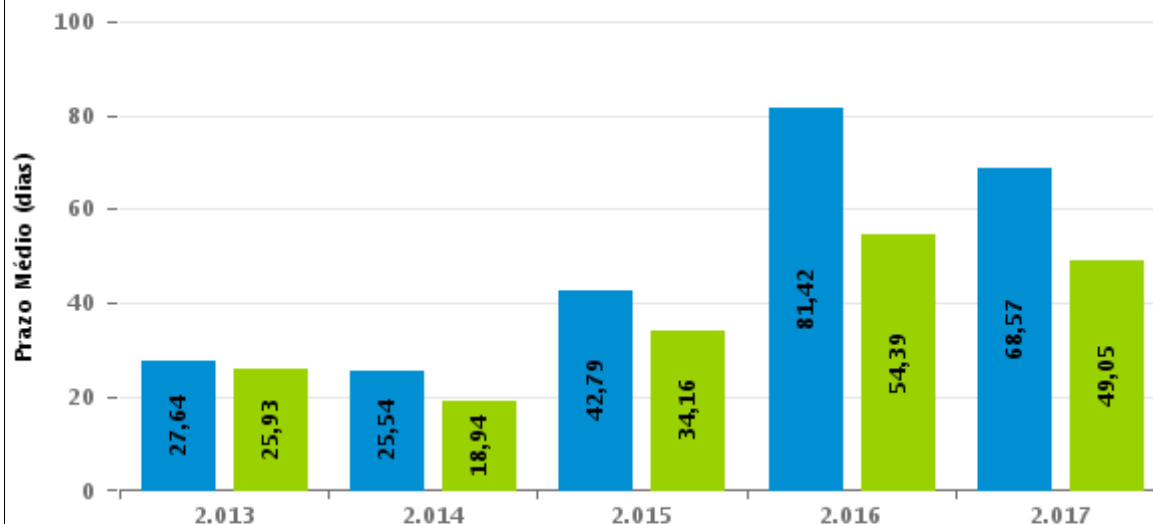

Para este exercício foram computados os processos até o mês de Agosto/2.017

Rito

■ ORDINÁRIO ■ SUMARÍSSIMO

## COMPARATIVO DO PRAZO MÉDIO PARA REALIZAÇÃO DA 1ª AUDIÊNCIA - VARA DO TRABALHO DE JATAÍ

Data da 1ª audiência entre 1/8/2017 e 31/8/2017 23:59:59

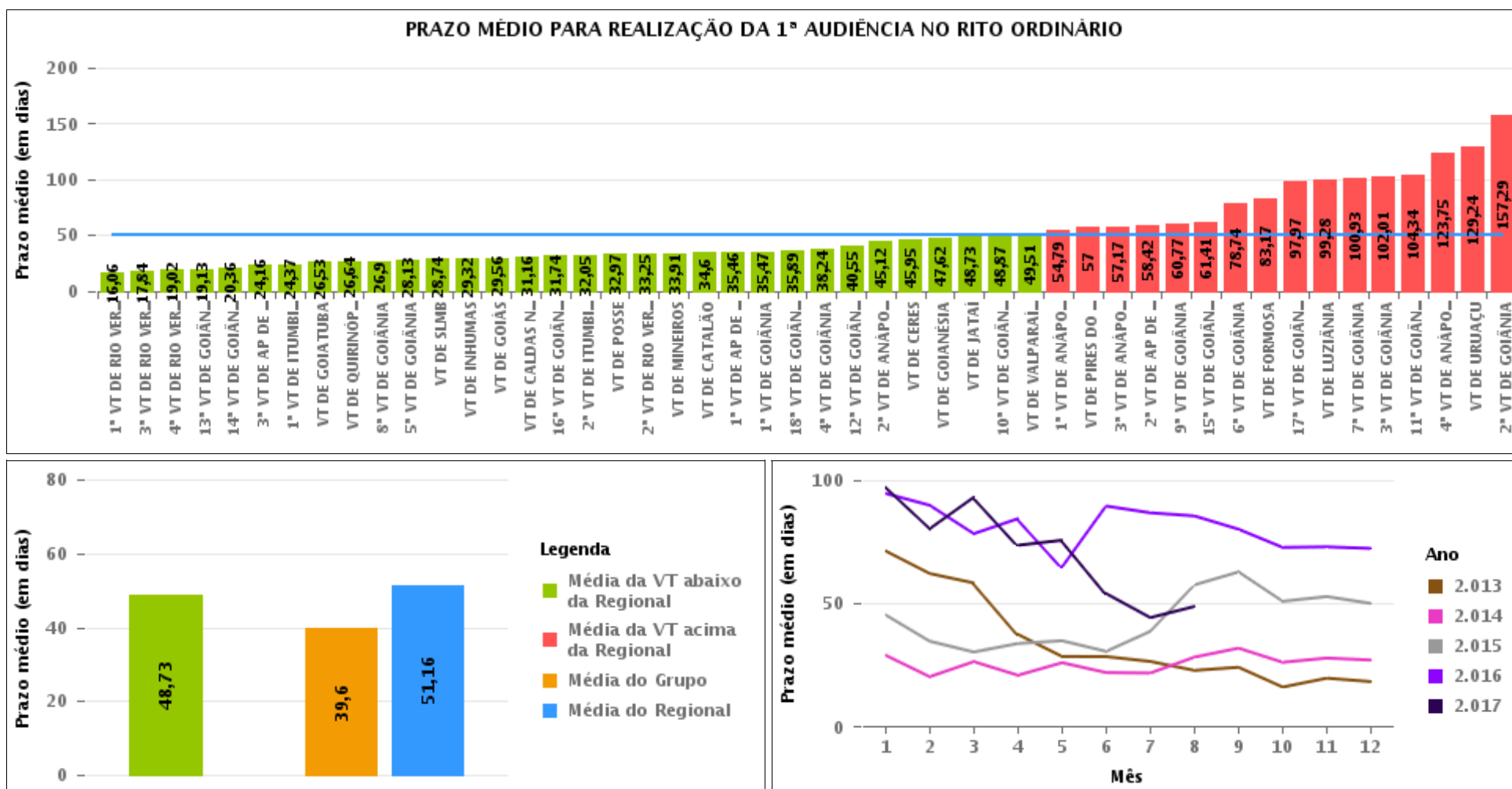



## COMPARATIVO DO PRAZO MÉDIO PARA REALIZAÇÃO DA 1ª AUDIÊNCIA ENTRE AS VARAS DO GRUPO

Data da 1ª audiência entre 1/8/2017 e 31/8/2017 23:59:59

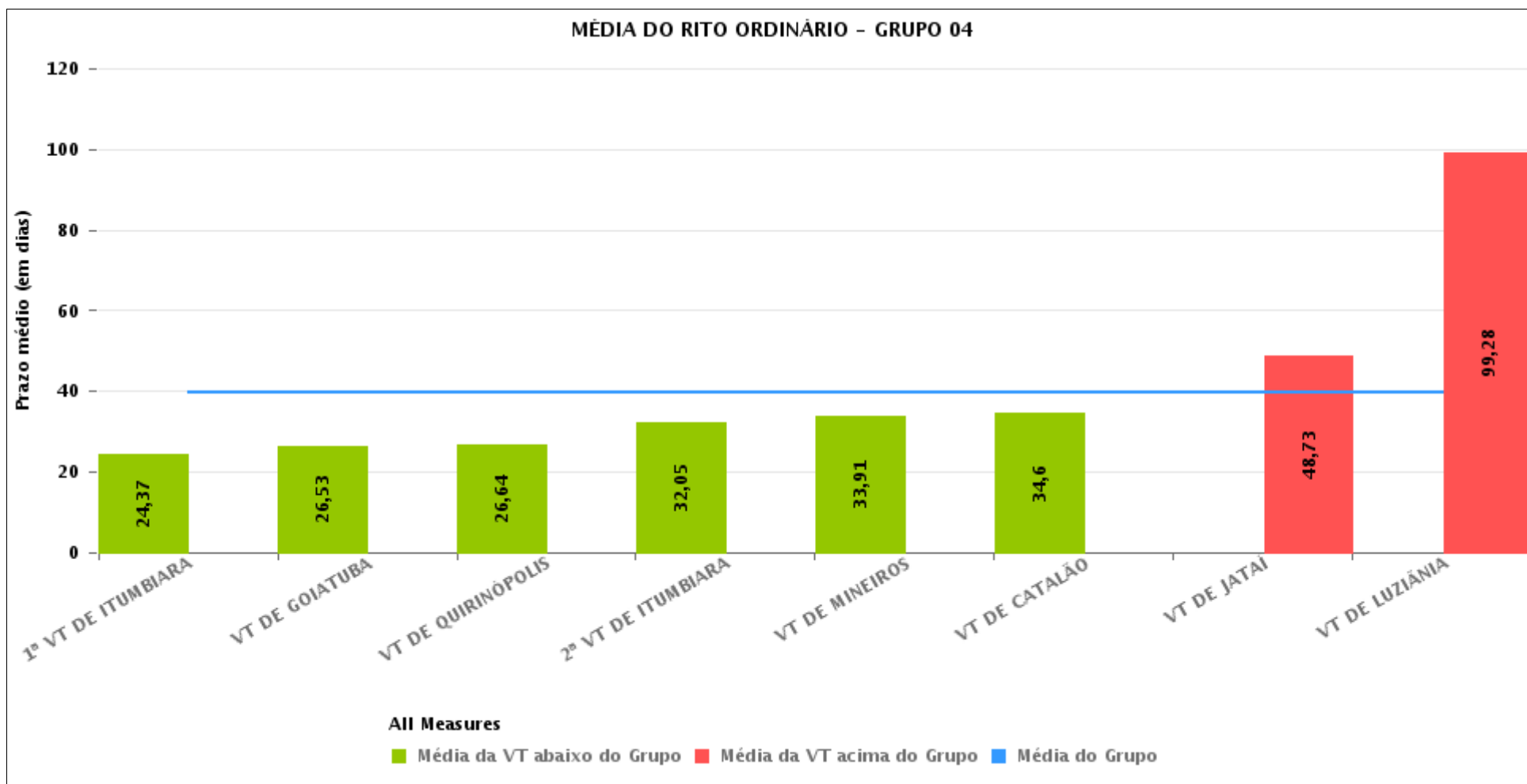



## PRAZO MÉDIO PARA REALIZAÇÃO DA 1ª AUDIÊNCIA POR GRUPO

Data da 1ª audiência entre 1/8/2017 e 31/8/2017 23:59:59

| Rito      | Grupo    | Qtd. Processos | Prazo Médio (dias) | Ranking |
|-----------|----------|----------------|--------------------|---------|
| ORDINÁRIO | GRUPO 01 | 30             | 32,97              | 1°      |
|           | GRUPO 04 | 725            | 39,6               | 2°      |
|           | GRUPO 06 | 403            | 42,33              | 3°      |
|           | GRUPO 03 | 1.504          | 49,12              | 4°      |
|           | GRUPO 05 | 2.589          | 56,13              | 5°      |
|           | GRUPO 02 | 101            | 77,99              | 6°      |

|                             |                             |                                |                               |
|-----------------------------|-----------------------------|--------------------------------|-------------------------------|
| Legenda:                    | # Grupo 04 – De 1501 a 2000 | 8ª VT de Goiânia               | # Grupo 06 – A partir de 2500 |
| # Grupo 01 – Até 750        | VT de Catalão               | 9ª VT de Goiânia               | 1ª VT de Aparecida de Goiânia |
| VT de Posse                 | VT de Goiatuba              | 10ª VT de Goiânia              | 2ª VT de Aparecida de Goiânia |
|                             | 1ª VT de Itumbiara          | 11ª VT de Goiânia              | 3ª VT de Aparecida de Goiânia |
|                             | 2ª VT de Itumbiara          | 12ª VT de Goiânia              | VT de Goianésia               |
|                             | VT de Jataí                 | 13ª VT de Goiânia              |                               |
| # Grupo 02 – De 751 a 1000  | VT de Luziânia              | 14ª VT de Goiânia              |                               |
| VT de Formosa               | VT de Mineiros              | 15ª VT de Goiânia              |                               |
| VT de Pires do Rio          | VT de Quirinópolis          | 16ª VT de Goiânia              |                               |
|                             |                             | 17ª VT de Goiânia              |                               |
| # Grupo 03 – De 1001 a 1500 | # Grupo 05 – De 2001 a 2500 | 18ª VT de Goiânia              |                               |
| VT de Ceres                 | 1ª VT de Goiânia            | VT de Goiás                    |                               |
| 1ª VT de Anápolis           | 2ª VT de Goiânia            | VT de Inhumas                  |                               |
| 2ª VT de Anápolis           | 3ª VT de Goiânia            | 1ª VT de Rio Verde             |                               |
| 3ª VT de Anápolis           | 4ª VT de Goiânia            | 2ª VT de Rio Verde             |                               |
| 4ª VT de Anápolis           | 5ª VT de Goiânia            | 3ª VT de Rio Verde             |                               |
| VT de Caldas Novas          | 6ª VT de Goiânia            | 4ª VT de Rio Verde             |                               |
|                             | 7ª VT de Goiânia            | VT de Uruaçu                   |                               |
|                             |                             | VT de São Luís de Montes Belos |                               |
|                             |                             | VT de Valparaíso de Goiás      |                               |



## PRAZO MÉDIO PARA REALIZAÇÃO DA 1ª AUDIÊNCIA DE TODAS AS VARAS DO TRABALHO

Data da 1ª audiência entre 1/8/2017 e 31/8/2017 23:59:59

### ORDINÁRIO

| Qtd. Processos | Prazo Médio (dias) |
|----------------|--------------------|
| 5.352          | 51,16              |

| Vara do Trabalho                             | Qtd Processos | Prazo Médio | Ranking |
|--|---------------|-------------|---------|
| 1ª VARA DO TRABALHO DE RIO VERDE             | 100           | 16,06       | 1º      |
| 3ª VARA DO TRABALHO DE RIO VERDE             | 96            | 17,84       | 2º      |
| 4ª VARA DO TRABALHO DE RIO VERDE             | 100           | 19,02       | 3º      |
| 13ª VARA DO TRABALHO DE GOIÂNIA              | 70            | 19,13       | 4º      |
| 14ª VARA DO TRABALHO DE GOIÂNIA              | 73            | 20,36       | 5º      |
| 3ª VARA DO TRABALHO DE APARECIDA DE GOIÂNIA  | 100           | 24,16       | 6º      |
| 1ª VARA DO TRABALHO DE ITUMBIARA             | 70            | 24,37       | 7º      |
| VARA DO TRABALHO DE GOIATUBA                 | 113           | 26,53       | 8º      |
| VARA DO TRABALHO DE QUIRINÓPOLIS             | 75            | 26,64       | 9º      |
| 8ª VARA DO TRABALHO DE GOIÂNIA               | 94            | 26,9        | 10º     |
| 5ª VARA DO TRABALHO DE GOIÂNIA               | 89            | 28,13       | 11º     |
| VARA DO TRABALHO DE SÃO LUIS DE MONTES BELOS | 58            | 28,74       | 12º     |
| VARA DO TRABALHO DE INHUMAS                  | 129           | 29,32       | 13º     |
| VARA DO TRABALHO DE GOIÁS                    | 99            | 29,56       | 14º     |
| VARA DO TRABALHO DE CALDAS NOVAS             | 70            | 31,16       | 15º     |
| 16ª VARA DO TRABALHO DE GOIÂNIA              | 81            | 31,74       | 16º     |
| 2ª VARA DO TRABALHO DE ITUMBIARA             | 73            | 32,05       | 17º     |
| VARA DO TRABALHO DE POSSE                    | 30            | 32,97       | 18º     |
| 2ª VARA DO TRABALHO DE RIO VERDE             | 83            | 33,25       | 19º     |
| VARA DO TRABALHO DE MINEIROS                 | 126           | 33,91       | 20º     |
| VARA DO TRABALHO DE CATALÃO                  | 139           | 34,6        | 21º     |
| 1ª VARA DO TRABALHO DE APARECIDA DE GOIÂNIA  | 105           | 35,46       | 22º     |
| 1ª VARA DO TRABALHO DE GOIÂNIA               | 88            | 35,47       | 23º     |
| 18ª VARA DO TRABALHO DE GOIÂNIA              | 103           | 35,89       | 24º     |
| 4ª VARA DO TRABALHO DE GOIÂNIA               | 88            | 38,24       | 25º     |
| 12ª VARA DO TRABALHO DE GOIÂNIA              | 60            | 40,55       | 26º     |



## PRAZO MÉDIO PARA REALIZAÇÃO DA 1ª AUDIÊNCIA DE TODAS AS VARAS DO TRABALHO

### ORDINÁRIO

| Qtd. Processos | Prazo Médio (dias) |
|----------------|--------------------|
| 5.352          | 51,16              |

| Vara do Trabalho                            | Qtd Processos | Prazo Médio | Ranking |
|---|---------------|-------------|---------|
| 2ª VARA DO TRABALHO DE ANÁPOLIS             | 1.202         | 45,12       | 27º     |
| VARA DO TRABALHO DE CERES                   | 41            | 45,95       | 28º     |
| VARA DO TRABALHO DE GOIANÉSIA               | 60            | 47,62       | 29º     |
| VARA DO TRABALHO DE JATAÍ                   | 44            | 48,73       | 30º     |
| 10ª VARA DO TRABALHO DE GOIÂNIA             | 108           | 48,87       | 31º     |
| VARA DO TRABALHO DE VALPARAÍSO DE GOIÁS     | 148           | 49,51       | 32º     |
| 1ª VARA DO TRABALHO DE ANÁPOLIS             | 56            | 54,79       | 33º     |
| VARA DO TRABALHO DE PIRES DO RIO            | 20            | 57          | 34º     |
| 3ª VARA DO TRABALHO DE ANÁPOLIS             | 63            | 57,17       | 35º     |
| 2ª VARA DO TRABALHO DE APARECIDA DE GOIÂNIA | 138           | 58,42       | 36º     |
| 9ª VARA DO TRABALHO DE GOIÂNIA              | 70            | 60,77       | 37º     |
| 15ª VARA DO TRABALHO DE GOIÂNIA             | 107           | 61,41       | 38º     |
| 6ª VARA DO TRABALHO DE GOIÂNIA              | 84            | 78,74       | 39º     |
| VARA DO TRABALHO DE FORMOSA                 | 81            | 83,17       | 40º     |
| 17ª VARA DO TRABALHO DE GOIÂNIA             | 135           | 97,97       | 41º     |
| VARA DO TRABALHO DE LUZIÂNIA                | 85            | 99,28       | 42º     |
| 7ª VARA DO TRABALHO DE GOIÂNIA              | 111           | 100,93      | 43º     |
| 3ª VARA DO TRABALHO DE GOIÂNIA              | 72            | 102,01      | 44º     |
| 11ª VARA DO TRABALHO DE GOIÂNIA             | 122           | 104,34      | 45º     |
| 4ª VARA DO TRABALHO DE ANÁPOLIS             | 72            | 123,75      | 46º     |
| VARA DO TRABALHO DE URUAÇU                  | 121           | 129,24      | 47º     |
| 2ª VARA DO TRABALHO DE GOIÂNIA              | 100           | 157,29      | 48º     |



## PRAZO MÉDIO PARA REALIZAÇÃO DA 1ª AUDIÊNCIA - VARA DO TRABALHO DE JATAÍ

Data da 1ª audiência entre 1/8/2017 e 31/8/2017 23:59:59

### VARA DO TRABALHO DE JATAÍ

#### ORDINÁRIO

| Qtd | Prazo Médio |
|-----|-------------|
| 44  | 48,73       |

| Nr. Processo                      | Ajuiz.   | 1ª Aud.  | Prazo |
|-----------------------------------|----------|----------|-------|
| RTAlç - 0010710-21.2017.5.18.0111 | 30/06/17 | 01/08/17 | 32    |
| RTAlç - 0010831-49.2017.5.18.0111 | 27/07/17 | 24/08/17 | 28    |
| RTOrd - 0010230-94.2017.5.18.0191 | 06/07/17 | 24/08/17 | 49    |
| RTOrd - 0010267-70.2017.5.18.0111 | 11/03/17 | 10/08/17 | 152   |
| RTOrd - 0010369-92.2017.5.18.0111 | 03/04/17 | 29/08/17 | 148   |
| RTOrd - 0010599-37.2017.5.18.0111 | 05/06/17 | 01/08/17 | 57    |
| RTOrd - 0010618-43.2017.5.18.0111 | 08/06/17 | 24/08/17 | 77    |
| RTOrd - 0010639-19.2017.5.18.0111 | 14/06/17 | 24/08/17 | 71    |
| RTOrd - 0010703-29.2017.5.18.0111 | 30/06/17 | 10/08/17 | 41    |
| RTOrd - 0010707-66.2017.5.18.0111 | 30/06/17 | 01/08/17 | 32    |
| RTOrd - 0010711-06.2017.5.18.0111 | 30/06/17 | 10/08/17 | 41    |
| RTOrd - 0010712-88.2017.5.18.0111 | 30/06/17 | 28/08/17 | 59    |
| RTOrd - 0010729-27.2017.5.18.0111 | 06/07/17 | 01/08/17 | 26    |
| RTOrd - 0010732-79.2017.5.18.0111 | 06/07/17 | 31/08/17 | 56    |
| RTOrd - 0010733-64.2017.5.18.0111 | 06/07/17 | 31/08/17 | 56    |
| RTOrd - 0010735-34.2017.5.18.0111 | 07/07/17 | 31/08/17 | 55    |
| RTOrd - 0010738-86.2017.5.18.0111 | 07/07/17 | 30/08/17 | 54    |
| RTOrd - 0010739-71.2017.5.18.0111 | 10/07/17 | 31/08/17 | 52    |
| RTOrd - 0010740-56.2017.5.18.0111 | 10/07/17 | 29/08/17 | 50    |
| RTOrd - 0010743-11.2017.5.18.0111 | 10/07/17 | 31/08/17 | 52    |
| RTOrd - 0010744-93.2017.5.18.0111 | 10/07/17 | 28/08/17 | 49    |
| RTOrd - 0010750-03.2017.5.18.0111 | 10/07/17 | 30/08/17 | 51    |

**Legenda:**

- Ajuiz.: Data do Ajuizamento;
- 1ª Aud.: Data da primeira audiência que ocorrer, Inicial ou UNA;
- Prazo: Prazo, em dias corridos, entre a Data do Ajuizamento e a Data da 1ª Audiência.





## PRAZO MÉDIO PARA REALIZAÇÃO DA 1ª AUDIÊNCIA - VARA DO TRABALHO DE JATAÍ

### VARA DO TRABALHO DE JATAÍ

#### ORDINÁRIO

|  |          | Qtd      | Prazo Médio |
|--|----------|----------|-------------|
|  |          | 44       | 48,73       |
| Nr. Processo   | Ajuiz.   | 1ª Aud.  | Prazo       |
| RTOrd - 0010755-25.2017.5.18.0111  | 12/07/17 | 08/08/17 | 27          |
| RTOrd - 0010756-10.2017.5.18.0111  | 12/07/17 | 08/08/17 | 27          |
| RTOrd - 0010758-77.2017.5.18.0111  | 12/07/17 | 30/08/17 | 49          |
| RTOrd - 0010760-47.2017.5.18.0111  | 13/07/17 | 31/08/17 | 49          |
| RTOrd - 0010761-32.2017.5.18.0111  | 13/07/17 | 31/08/17 | 49          |
| RTOrd - 0010765-69.2017.5.18.0111  | 13/07/17 | 31/08/17 | 49          |
| RTOrd - 0010766-54.2017.5.18.0111  | 13/07/17 | 08/08/17 | 26          |
| RTOrd - 0010777-83.2017.5.18.0111  | 17/07/17 | 30/08/17 | 44          |
| RTOrd - 0010778-68.2017.5.18.0111  | 17/07/17 | 31/08/17 | 45          |
| RTOrd - 0010782-08.2017.5.18.0111  | 18/07/17 | 31/08/17 | 44          |
| RTOrd - 0010787-30.2017.5.18.0111  | 18/07/17 | 28/08/17 | 41          |
| RTOrd - 0010788-15.2017.5.18.0111  | 18/07/17 | 28/08/17 | 41          |
| RTOrd - 0010791-67.2017.5.18.0111  | 19/07/17 | 28/08/17 | 40          |
| RTOrd - 0010794-22.2017.5.18.0111  | 19/07/17 | 29/08/17 | 41          |
| RTOrd - 0010812-43.2017.5.18.0111  | 23/07/17 | 29/08/17 | 37          |
| RTOrd - 0010813-28.2017.5.18.0111  | 23/07/17 | 28/08/17 | 36          |
| RTOrd - 0010814-13.2017.5.18.0111  | 24/07/17 | 28/08/17 | 35          |
| RTOrd - 0010817-65.2017.5.18.0111  | 24/07/17 | 29/08/17 | 36          |
| RTOrd - 0010823-72.2017.5.18.0111  | 26/07/17 | 30/08/17 | 35          |
| RTOrd - 0010824-57.2017.5.18.0111  | 26/07/17 | 30/08/17 | 35          |
| RTOrd - 0010825-42.2017.5.18.0111  | 26/07/17 | 30/08/17 | 35          |
| RTOrd - 0010826-27.2017.5.18.0111  | 26/07/17 | 30/08/17 | 35          |
| <b>Legenda:</b><br>- Ajuiz.: Data do Ajuizamento;<br>- 1ª Aud.: Data da primeira audiência que ocorrer, Inicial ou UNA;<br>- Prazo: Prazo, em dias corridos, entre a Data do Ajuizamento e a Data da 1ª Audiência. |          |          |             |



## PRAZO MÉDIO PARA REALIZAÇÃO DA 1ª AUDIÊNCIA - VARA DO TRABALHO DE JATAÍ

Data da 1ª audiência entre 1/8/2017 e 31/8/2017 23:59:59

### Sem magistrado

#### ORDINÁRIO

| Qtd | Prazo Médio |
|-----|-------------|
| 44  | 48,73       |

| Nr. Processo                      | Ajuiz.   | 1ª Aud.  | Prazo |
|-----------------------------------|----------|----------|-------|
| RTAlç - 0010710-21.2017.5.18.0111 | 30/06/17 | 01/08/17 | 32    |
| RTAlç - 0010831-49.2017.5.18.0111 | 27/07/17 | 24/08/17 | 28    |
| RTOrd - 0010230-94.2017.5.18.0191 | 06/07/17 | 24/08/17 | 49    |
| RTOrd - 0010267-70.2017.5.18.0111 | 11/03/17 | 10/08/17 | 152   |
| RTOrd - 0010369-92.2017.5.18.0111 | 03/04/17 | 29/08/17 | 148   |
| RTOrd - 0010599-37.2017.5.18.0111 | 05/06/17 | 01/08/17 | 57    |
| RTOrd - 0010618-43.2017.5.18.0111 | 08/06/17 | 24/08/17 | 77    |
| RTOrd - 0010639-19.2017.5.18.0111 | 14/06/17 | 24/08/17 | 71    |
| RTOrd - 0010703-29.2017.5.18.0111 | 30/06/17 | 10/08/17 | 41    |
| RTOrd - 0010707-66.2017.5.18.0111 | 30/06/17 | 01/08/17 | 32    |
| RTOrd - 0010711-06.2017.5.18.0111 | 30/06/17 | 10/08/17 | 41    |
| RTOrd - 0010712-88.2017.5.18.0111 | 30/06/17 | 28/08/17 | 59    |
| RTOrd - 0010729-27.2017.5.18.0111 | 06/07/17 | 01/08/17 | 26    |
| RTOrd - 0010732-79.2017.5.18.0111 | 06/07/17 | 31/08/17 | 56    |
| RTOrd - 0010733-64.2017.5.18.0111 | 06/07/17 | 31/08/17 | 56    |
| RTOrd - 0010735-34.2017.5.18.0111 | 07/07/17 | 31/08/17 | 55    |
| RTOrd - 0010738-86.2017.5.18.0111 | 07/07/17 | 30/08/17 | 54    |
| RTOrd - 0010739-71.2017.5.18.0111 | 10/07/17 | 31/08/17 | 52    |
| RTOrd - 0010740-56.2017.5.18.0111 | 10/07/17 | 29/08/17 | 50    |
| RTOrd - 0010743-11.2017.5.18.0111 | 10/07/17 | 31/08/17 | 52    |
| RTOrd - 0010744-93.2017.5.18.0111 | 10/07/17 | 28/08/17 | 49    |
| RTOrd - 0010750-03.2017.5.18.0111 | 10/07/17 | 30/08/17 | 51    |

**Legenda:**

- Ajuiz.: Data do Ajuizamento;
- 1ª Aud.: Data da primeira audiência que ocorrer, Inicial ou UNA;
- Prazo: Prazo, em dias corridos, entre a Data do Ajuizamento e a Data da 1ª Audiência.



## PRAZO MÉDIO PARA REALIZAÇÃO DA 1ª AUDIÊNCIA - VARA DO TRABALHO DE JATAÍ

Sem magistrado

ORDINÁRIO

| Qtd | Prazo Médio |
|-----|-------------|
| 44  | 48,73       |

| Nr. Processo                      | Ajuiz.   | 1ª Aud.  | Prazo |
|-----------------------------------|----------|----------|-------|
| RTOrd - 0010755-25.2017.5.18.0111 | 12/07/17 | 08/08/17 | 27    |
| RTOrd - 0010756-10.2017.5.18.0111 | 12/07/17 | 08/08/17 | 27    |
| RTOrd - 0010758-77.2017.5.18.0111 | 12/07/17 | 30/08/17 | 49    |
| RTOrd - 0010760-47.2017.5.18.0111 | 13/07/17 | 31/08/17 | 49    |
| RTOrd - 0010761-32.2017.5.18.0111 | 13/07/17 | 31/08/17 | 49    |
| RTOrd - 0010765-69.2017.5.18.0111 | 13/07/17 | 31/08/17 | 49    |
| RTOrd - 0010766-54.2017.5.18.0111 | 13/07/17 | 08/08/17 | 26    |
| RTOrd - 0010777-83.2017.5.18.0111 | 17/07/17 | 30/08/17 | 44    |
| RTOrd - 0010778-68.2017.5.18.0111 | 17/07/17 | 31/08/17 | 45    |
| RTOrd - 0010782-08.2017.5.18.0111 | 18/07/17 | 31/08/17 | 44    |
| RTOrd - 0010787-30.2017.5.18.0111 | 18/07/17 | 28/08/17 | 41    |
| RTOrd - 0010788-15.2017.5.18.0111 | 18/07/17 | 28/08/17 | 41    |
| RTOrd - 0010791-67.2017.5.18.0111 | 19/07/17 | 28/08/17 | 40    |
| RTOrd - 0010794-22.2017.5.18.0111 | 19/07/17 | 29/08/17 | 41    |
| RTOrd - 0010812-43.2017.5.18.0111 | 23/07/17 | 29/08/17 | 37    |
| RTOrd - 0010813-28.2017.5.18.0111 | 23/07/17 | 28/08/17 | 36    |
| RTOrd - 0010814-13.2017.5.18.0111 | 24/07/17 | 28/08/17 | 35    |
| RTOrd - 0010817-65.2017.5.18.0111 | 24/07/17 | 29/08/17 | 36    |
| RTOrd - 0010823-72.2017.5.18.0111 | 26/07/17 | 30/08/17 | 35    |
| RTOrd - 0010824-57.2017.5.18.0111 | 26/07/17 | 30/08/17 | 35    |
| RTOrd - 0010825-42.2017.5.18.0111 | 26/07/17 | 30/08/17 | 35    |
| RTOrd - 0010826-27.2017.5.18.0111 | 26/07/17 | 30/08/17 | 35    |

**Legenda:**

- Ajuiz.: Data do Ajuizamento;
- 1ª Aud.: Data da primeira audiência que ocorrer, Inicial ou UNA;
- Prazo: Prazo, em dias corridos, entre a Data do Ajuizamento e a Data da 1ª Audiência.