Conceituação

Tema	Prazos Processuais
Relatórios	Evolução Histórica Comparativo por VT Comparativo por Grupo Por Grupo Por VT Por Processo
Resumo	Apresenta o prazo médio desde o ajuizamento da ação até realização da primeira audiência.
Descrição	O prazo médio é obtido calculando-se a quantidade de dias decorridos desde o ajuizamento até a realização da 1ª audiência. Os dados são extraídos baseando-se nos itens do e-Gestão: 263 e 90263 - Do ajuizamento da ação até a realização da 1ª audiência na fase de conhecimento – rito sumaríssimo; 264 e 90264 – Do ajuizamento da ação até a realização da 1ª audiência na fase de conhecimento – exceto rito sumaríssimo (ordinário)
Origem da informação	e-Gestão
Critérios e transformações	Coletado do e-Gestão, consolidado, otimizado e classificado para análise.
Análises possíveis	Prazo médio entre o ajuizamento da ação e a realização da primeira audiência, detalhado de forma Geral, Por grupo, por VT e Por Processo.

EVOLUÇÃO HISTÓRICA DOS PRAZOS PROCESSUAIS PARA REALIZAÇÃO DA 1ª AUDIÊNCIA - VARA DO TRABALHO DE GOIANÉSIA

Data da 1ª audiência entre 1/8/2017 e 31/8/2017 23:59:59

Rito	Qtd	Prazo Médio
ORDINÁRIO	60	47,62
SUMARÍSSIMO	52	19,67
Total/Média	**112**	**34,64**

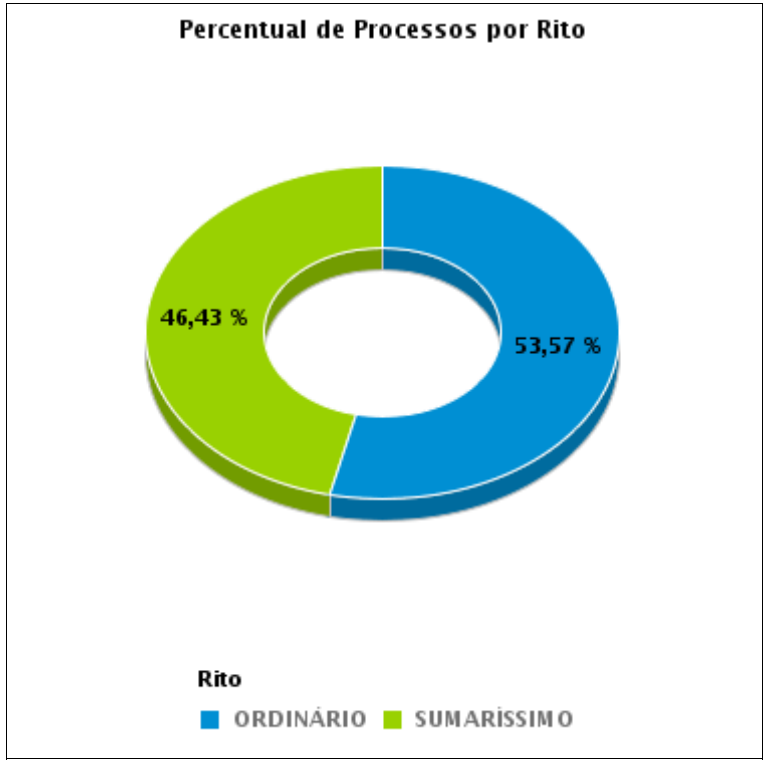

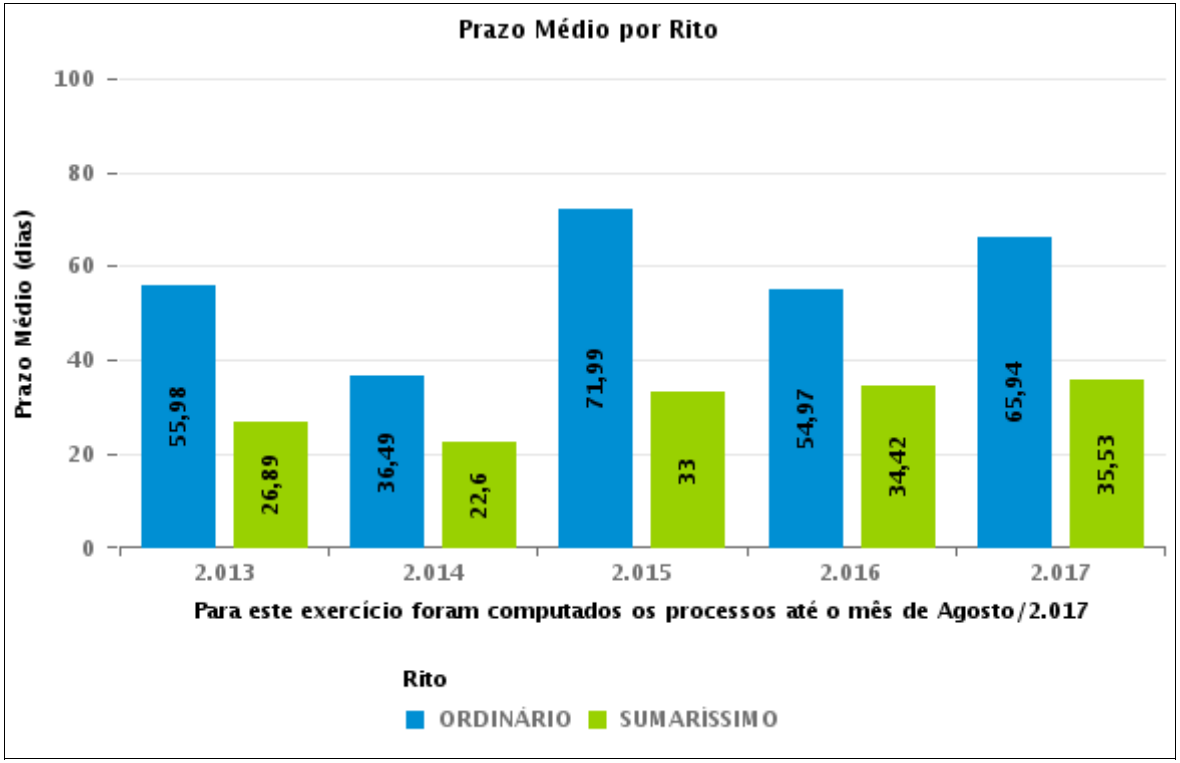

COMPARATIVO DO PRAZO MÉDIO PARA REALIZAÇÃO DA 1ª AUDIÊNCIA - VARA DO TRABALHO DE GOIANÉSIA

Data da 1ª audiência entre 1/8/2017 e 31/8/2017 23:59:59

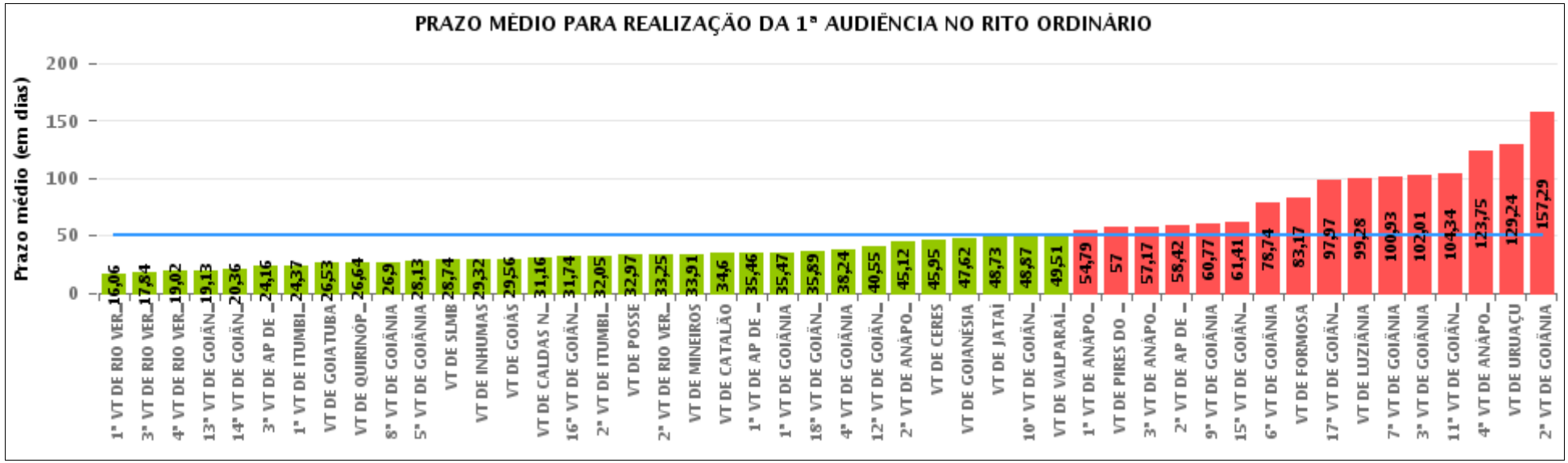

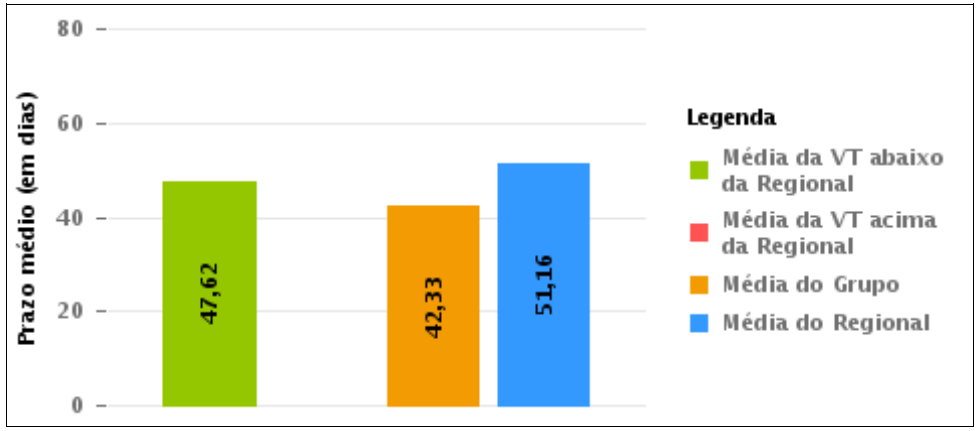

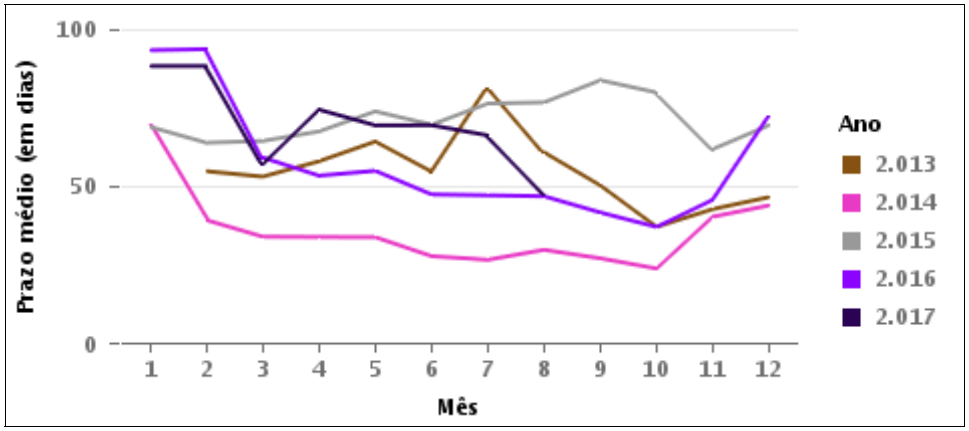

COMPARATIVO DO PRAZO MÉDIO PARA REALIZAÇÃO DA 1ª AUDIÊNCIA ENTRE AS VARAS DO GRUPO

Data da 1ª audiência entre 1/8/2017 e 31/8/2017 23:59:59

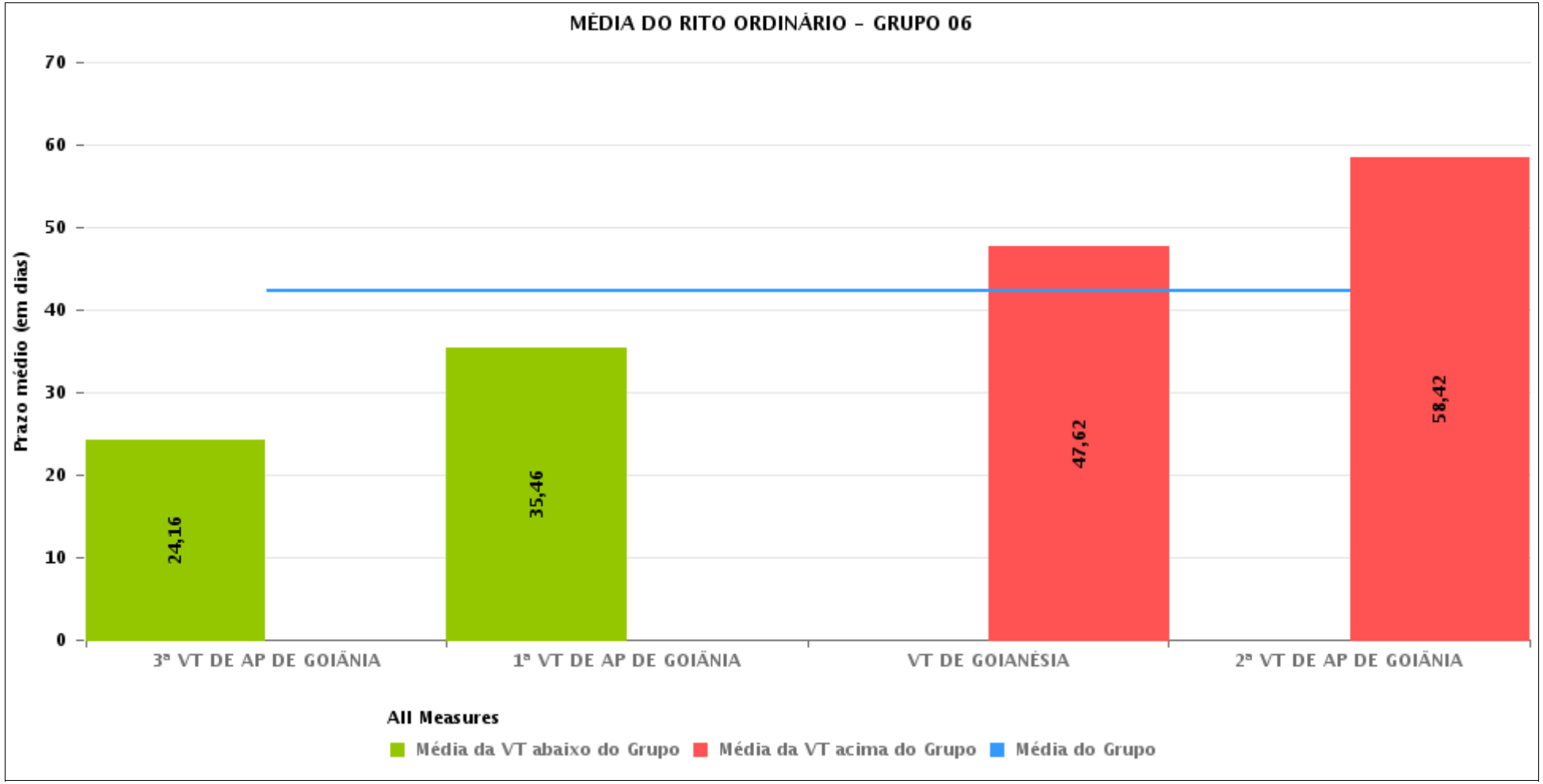

PRAZO MÉDIO PARA REALIZAÇÃO DA 1ª AUDIÊNCIA POR GRUPO

Data da 1ª audiência entre 1/8/2017 e 31/8/2017 23:59:59

Rito	Grupo	Qtd. Processos	Prazo Médio (dias)	Ranking
ORDINÁRIO	GRUPO 01	30	32,97	1°
	GRUPO 04	725	39,6	2°
	GRUPO 06	403	42,33	3°
	GRUPO 03	1.504	49,12	4°
	GRUPO 05	2.589	56,13	5°
	GRUPO 02	101	77,99	6°

Legenda:

Grupo 01 – Até 750
VT de Posse

Grupo 02 – De 751 a 1000
VT de Formosa
VT de Pires do Rio

Grupo 03 – De 1001 a 1500
VT de Ceres
1ª VT de Anápolis
2ª VT de Anápolis
3ª VT de Anápolis
4ª VT de Anápolis
VT de Caldas Novas

Grupo 04 – De 1501 a 2000
VT de Catalão
VT de Goiatuba
1ª VT de Itumbiara
2ª VT de Itumbiara
VT de Jataí
VT de Luziânia
VT de Mineiros
VT de Quirinópolis

Grupo 05 – De 2001 a 2500
1ª VT de Goiânia
2ª VT de Goiânia
3ª VT de Goiânia
4ª VT de Goiânia
5ª VT de Goiânia
6ª VT de Goiânia
7ª VT de Goiânia
8ª VT de Goiânia
9ª VT de Goiânia
10ª VT de Goiânia
11ª VT de Goiânia
12ª VT de Goiânia
13ª VT de Goiânia
14ª VT de Goiânia
15ª VT de Goiânia
16ª VT de Goiânia
17ª VT de Goiânia
18ª VT de Goiânia
VT de Goiás
VT de Inhumas
1ª VT de Rio Verde
2ª VT de Rio Verde
3ª VT de Rio Verde
4ª VT de Rio Verde
VT de Uruaçu
VT de São Luis de Montes Belos
VT de Valparaíso de Goiás

#Grupo 06 – A partir de 2500
1ª VT de Aparecida de Goiânia
2ª VT de Aparecida de Goiânia
3ª VT de Aparecida de Goiânia
VT de Goianésia

PRAZO MÉDIO PARA REALIZAÇÃO DA 1ª AUDIÊNCIA DE TODAS AS VARAS DO TRABALHO

Data da 1ª audiência entre 1/8/2017 e 31/8/2017 23:59:59

ORDINÁRIO

Qtd. Processos	Prazo Médio (dias)
5.352	51,16

Vara do Trabalho	Qtd Processos	Prazo Médio	Ranking
1ª VARA DO TRABALHO DE RIO VERDE	100	16,06	1°
3ª VARA DO TRABALHO DE RIO VERDE	96	17,84	2°
4ª VARA DO TRABALHO DE RIO VERDE	100	19,02	3°
13ª VARA DO TRABALHO DE GOIÂNIA	70	19,13	4°
14ª VARA DO TRABALHO DE GOIÂNIA	73	20,36	5°
3ª VARA DO TRABALHO DE APARECIDA DE GOIÂNIA	100	24,16	6°
1ª VARA DO TRABALHO DE ITUMBIARA	70	24,37	7°
VARA DO TRABALHO DE GOIATUBA	113	26,53	8°
VARA DO TRABALHO DE QUIRINÓPOLIS	75	26,64	9°
8ª VARA DO TRABALHO DE GOIÂNIA	94	26,9	10°
5ª VARA DO TRABALHO DE GOIÂNIA	89	28,13	11°
VARA DO TRABALHO DE SÃO LUIS DE MONTES BELOS	58	28,74	12°
VARA DO TRABALHO DE INHUMAS	129	29,32	13°
VARA DO TRABALHO DE GOIÁS	99	29,56	14°
VARA DO TRABALHO DE CALDAS NOVAS	70	31,16	15°
16ª VARA DO TRABALHO DE GOIÂNIA	81	31,74	16°
2ª VARA DO TRABALHO DE ITUMBIARA	73	32,05	17°
VARA DO TRABALHO DE POSSE	30	32,97	18°
2ª VARA DO TRABALHO DE RIO VERDE	83	33,25	19°
VARA DO TRABALHO DE MINEIROS	126	33,91	20°
VARA DO TRABALHO DE CATALÃO	139	34,6	21°
1ª VARA DO TRABALHO DE APARECIDA DE GOIÂNIA	105	35,46	22°
1ª VARA DO TRABALHO DE GOIÂNIA	88	35,47	23°
18ª VARA DO TRABALHO DE GOIÂNIA	103	35,89	24°
4ª VARA DO TRABALHO DE GOIÂNIA	88	38,24	25°
12ª VARA DO TRABALHO DE GOIÂNIA	60	40,55	26°

PRAZO MÉDIO PARA REALIZAÇÃO DA 1ª AUDIÊNCIA DE TODAS AS VARAS DO TRABALHO

ORDINÁRIO

Qtd. Processos	Prazo Médio (dias)
5.352	51,16

Vara do Trabalho	Qtd Processos	Prazo Médio	Ranking
2ª VARA DO TRABALHO DE ANÁPOLIS	1.202	45,12	27°
VARA DO TRABALHO DE CERES	41	45,95	28°
VARA DO TRABALHO DE GOIANÉSIA	60	47,62	29°
VARA DO TRABALHO DE JATAÍ	44	48,73	30°
10ª VARA DO TRABALHO DE GOIÂNIA	108	48,87	31°
VARA DO TRABALHO DE VALPARAÍSO DE GOIÁS	148	49,51	32°
1ª VARA DO TRABALHO DE ANÁPOLIS	56	54,79	33°
VARA DO TRABALHO DE PIRES DO RIO	20	57	34°
3ª VARA DO TRABALHO DE ANÁPOLIS	63	57,17	35°
2ª VARA DO TRABALHO DE APARECIDA DE GOIÂNIA	138	58,42	36°
9ª VARA DO TRABALHO DE GOIÂNIA	70	60,77	37°
15ª VARA DO TRABALHO DE GOIÂNIA	107	61,41	38°
6ª VARA DO TRABALHO DE GOIÂNIA	84	78,74	39°
VARA DO TRABALHO DE FORMOSA	81	83,17	40°
17ª VARA DO TRABALHO DE GOIÂNIA	135	97,97	41°
VARA DO TRABALHO DE LUZIÂNIA	85	99,28	42°
7ª VARA DO TRABALHO DE GOIÂNIA	111	100,93	43°
3ª VARA DO TRABALHO DE GOIÂNIA	72	102,01	44°
11ª VARA DO TRABALHO DE GOIÂNIA	122	104,34	45°
4ª VARA DO TRABALHO DE ANÁPOLIS	72	123,75	46°
VARA DO TRABALHO DE URUAÇU	121	129,24	47°
2ª VARA DO TRABALHO DE GOIÂNIA	100	157,29	48°

PRAZO MÉDIO PARA REALIZAÇÃO DA 1ª AUDIÊNCIA - VARA DO TRABALHO DE GOIANÉSIA

Data da 1ª audiência entre 1/8/2017 e 31/8/2017 23:59:59

VARA DO TRABALHO DE GOIANÉSIA

ORDINÁRIO

Qtd	Prazo Médio
60	47,62

Nr. Processo	Ajuiz.	1ª Aud.	Prazo
RTAlç - 0011254-44.2017.5.18.0261	18/07/17	02/08/17	15
RTAlç - 0011319-39.2017.5.18.0261	04/08/17	28/08/17	24
RTAlç - 0011349-74.2017.5.18.0261	11/08/17	29/08/17	18
RTAlç - 0011351-44.2017.5.18.0261	11/08/17	29/08/17	18
RTOrd - 0010758-15.2017.5.18.0261	07/04/17	08/08/17	123
RTOrd - 0011025-84.2017.5.18.0261	23/05/17	30/08/17	99
RTOrd - 0011075-13.2017.5.18.0261	02/06/17	01/08/17	60
RTOrd - 0011079-50.2017.5.18.0261	02/06/17	01/08/17	60
RTOrd - 0011084-72.2017.5.18.0261	05/06/17	01/08/17	57
RTOrd - 0011088-12.2017.5.18.0261	06/06/17	16/08/17	71
RTOrd - 0011091-64.2017.5.18.0261	06/06/17	01/08/17	56
RTOrd - 0011100-26.2017.5.18.0261	08/06/17	02/08/17	55
RTOrd - 0011103-78.2017.5.18.0261	08/06/17	02/08/17	55
RTOrd - 0011112-40.2017.5.18.0261	09/06/17	07/08/17	59
RTOrd - 0011113-25.2017.5.18.0261	09/06/17	07/08/17	59
RTOrd - 0011114-10.2017.5.18.0261	09/06/17	08/08/17	60
RTOrd - 0011130-61.2017.5.18.0261	12/06/17	21/08/17	70
RTOrd - 0011131-46.2017.5.18.0261	13/06/17	02/08/17	50
RTOrd - 0011132-31.2017.5.18.0261	13/06/17	08/08/17	56
RTOrd - 0011134-98.2017.5.18.0261	13/06/17	23/08/17	71
RTOrd - 0011136-68.2017.5.18.0261	13/06/17	09/08/17	57
RTOrd - 0011140-08.2017.5.18.0261	16/06/17	09/08/17	54

Legenda:
- Ajuiz.: Data do Ajuizamento;
- 1ª Aud.: Data da primeira audiência que ocorrer, Inicial ou UNA;
- Prazo: Prazo, em dias corridos, entre a Data do Ajuizamento e a Data da 1ª Audiência.

PRAZO MÉDIO PARA REALIZAÇÃO DA 1ª AUDIÊNCIA - VARA DO TRABALHO DE GOIANÉSIA

VARA DO TRABALHO DE GOIANÉSIA

ORDINÁRIO

Qtd	Prazo Médio
60	47,62

Nr. Processo	Ajuiz.	1ª Aud.	Prazo
RTOrd - 0011143-60.2017.5.18.0261	19/06/17	16/08/17	58
RTOrd - 0011146-15.2017.5.18.0261	19/06/17	16/08/17	58
RTOrd - 0011152-22.2017.5.18.0261	21/06/17	21/08/17	61
RTOrd - 0011160-96.2017.5.18.0261	22/06/17	07/08/17	46
RTOrd - 0011166-06.2017.5.18.0261	25/06/17	21/08/17	57
RTOrd - 0011167-88.2017.5.18.0261	25/06/17	21/08/17	57
RTOrd - 0011169-58.2017.5.18.0261	26/06/17	07/08/17	42
RTOrd - 0011172-13.2017.5.18.0261	26/06/17	16/08/17	51
RTOrd - 0011173-95.2017.5.18.0261	26/06/17	23/08/17	58
RTOrd - 0011177-35.2017.5.18.0261	27/06/17	23/08/17	57
RTOrd - 0011182-57.2017.5.18.0261	28/06/17	23/08/17	56
RTOrd - 0011183-42.2017.5.18.0261	29/06/17	23/08/17	55
RTOrd - 0011189-49.2017.5.18.0261	29/06/17	23/08/17	55
RTOrd - 0011198-11.2017.5.18.0261	03/07/17	07/08/17	35
RTOrd - 0011199-93.2017.5.18.0261	04/07/17	23/08/17	50
RTOrd - 0011200-78.2017.5.18.0261	05/07/17	23/08/17	49
RTOrd - 0011208-55.2017.5.18.0261	06/07/17	28/08/17	53
RTOrd - 0011209-40.2017.5.18.0261	06/07/17	28/08/17	53
RTOrd - 0011211-10.2017.5.18.0261	06/07/17	28/08/17	53
RTOrd - 0011213-77.2017.5.18.0261	07/07/17	08/08/17	32
RTOrd - 0011214-62.2017.5.18.0261	07/07/17	29/08/17	53
RTOrd - 0011215-47.2017.5.18.0261	07/07/17	09/08/17	33
RTOrd - 0011216-32.2017.5.18.0261	10/07/17	29/08/17	50
RTOrd - 0011219-84.2017.5.18.0261	10/07/17	30/08/17	51
RTOrd - 0011228-46.2017.5.18.0261	12/07/17	30/08/17	49

Legenda:
- Ajuiz.: Data do Ajuizamento;
- 1ª Aud.: Data da primeira audiência que ocorrer, Inicial ou UNA;
- Prazo: Prazo, em dias corridos, entre a Data do Ajuizamento e a Data da 1ª Audiência.

PRAZO MÉDIO PARA REALIZAÇÃO DA 1ª AUDIÊNCIA - VARA DO TRABALHO DE GOIANÉSIA

VARA DO TRABALHO DE GOIANÉSIA

ORDINÁRIO

Qtd	Prazo Médio
60	47,62

Nr. Processo	Ajuiz.	1ª Aud.	Prazo
RTOrd - 0011229-31.2017.5.18.0261	12/07/17	07/08/17	26
RTOrd - 0011257-96.2017.5.18.0261	18/07/17	09/08/17	22
RTOrd - 0011259-66.2017.5.18.0261	18/07/17	16/08/17	29
RTOrd - 0011275-20.2017.5.18.0261	21/07/17	09/08/17	19
RTOrd - 0011281-27.2017.5.18.0261	24/07/17	29/08/17	36
RTOrd - 0011284-79.2017.5.18.0261	25/07/17	29/08/17	35
RTOrd - 0011286-49.2017.5.18.0261	25/07/17	30/08/17	36
RTOrd - 0011301-18.2017.5.18.0261	28/07/17	21/08/17	24
RTOrd - 0011302-03.2017.5.18.0261	31/07/17	23/08/17	23
RTOrd - 0011314-17.2017.5.18.0261	02/08/17	23/08/17	21
RTOrd - 0011322-91.2017.5.18.0261	04/08/17	30/08/17	26
RTOrd - 0011324-61.2017.5.18.0261	04/08/17	23/08/17	19
RTOrd - 0011331-53.2017.5.18.0261	08/08/17	30/08/17	22

Legenda:
- Ajuiz.: Data do Ajuizamento;
- 1ª Aud.: Data da primeira audiência que ocorrer, Inicial ou UNA;
- Prazo: Prazo, em dias corridos, entre a Data do Ajuizamento e a Data da 1ª Audiência.

PRAZO MÉDIO PARA REALIZAÇÃO DA 1ª AUDIÊNCIA - VARA DO TRABALHO DE GOIANÉSIA

Data da 1ª audiência entre 1/8/2017 e 31/8/2017 23:59:59

Sem magistrado

ORDINÁRIO

Qtd	Prazo Médio
60	47,62

Nr. Processo	Ajuiz.	1ª Aud.	Prazo
RTAlç - 0011254-44.2017.5.18.0261	18/07/17	02/08/17	15
RTAlç - 0011319-39.2017.5.18.0261	04/08/17	28/08/17	24
RTAlç - 0011349-74.2017.5.18.0261	11/08/17	29/08/17	18
RTAlç - 0011351-44.2017.5.18.0261	11/08/17	29/08/17	18
RTOrd - 0010758-15.2017.5.18.0261	07/04/17	08/08/17	123
RTOrd - 0011025-84.2017.5.18.0261	23/05/17	30/08/17	99
RTOrd - 0011075-13.2017.5.18.0261	02/06/17	01/08/17	60
RTOrd - 0011079-50.2017.5.18.0261	02/06/17	01/08/17	60
RTOrd - 0011084-72.2017.5.18.0261	05/06/17	01/08/17	57
RTOrd - 0011088-12.2017.5.18.0261	06/06/17	16/08/17	71
RTOrd - 0011091-64.2017.5.18.0261	06/06/17	01/08/17	56
RTOrd - 0011100-26.2017.5.18.0261	08/06/17	02/08/17	55
RTOrd - 0011103-78.2017.5.18.0261	08/06/17	02/08/17	55
RTOrd - 0011112-40.2017.5.18.0261	09/06/17	07/08/17	59
RTOrd - 0011113-25.2017.5.18.0261	09/06/17	07/08/17	59
RTOrd - 0011114-10.2017.5.18.0261	09/06/17	08/08/17	60
RTOrd - 0011130-61.2017.5.18.0261	12/06/17	21/08/17	70
RTOrd - 0011131-46.2017.5.18.0261	13/06/17	02/08/17	50
RTOrd - 0011132-31.2017.5.18.0261	13/06/17	08/08/17	56
RTOrd - 0011134-98.2017.5.18.0261	13/06/17	23/08/17	71
RTOrd - 0011136-68.2017.5.18.0261	13/06/17	09/08/17	57
RTOrd - 0011140-08.2017.5.18.0261	16/06/17	09/08/17	54

Legenda:
- Ajuiz.: Data do Ajuizamento;
- 1ª Aud.: Data da primeira audiência que ocorrer, Inicial ou UNA;
- Prazo: Prazo, em dias corridos, entre a Data do Ajuizamento e a Data da 1ª Audiência.

PRAZO MÉDIO PARA REALIZAÇÃO DA 1ª AUDIÊNCIA - VARA DO TRABALHO DE GOIANÉSIA

Sem magistrado

ORDINÁRIO

Qtd	Prazo Médio
60	47,62

Nr. Processo	Ajuiz.	1ª Aud.	Prazo
RTOrd - 0011143-60.2017.5.18.0261	19/06/17	16/08/17	58
RTOrd - 0011146-15.2017.5.18.0261	19/06/17	16/08/17	58
RTOrd - 0011152-22.2017.5.18.0261	21/06/17	21/08/17	61
RTOrd - 0011160-96.2017.5.18.0261	22/06/17	07/08/17	46
RTOrd - 0011166-06.2017.5.18.0261	25/06/17	21/08/17	57
RTOrd - 0011167-88.2017.5.18.0261	25/06/17	21/08/17	57
RTOrd - 0011169-58.2017.5.18.0261	26/06/17	07/08/17	42
RTOrd - 0011172-13.2017.5.18.0261	26/06/17	16/08/17	51
RTOrd - 0011173-95.2017.5.18.0261	26/06/17	23/08/17	58
RTOrd - 0011177-35.2017.5.18.0261	27/06/17	23/08/17	57
RTOrd - 0011182-57.2017.5.18.0261	28/06/17	23/08/17	56
RTOrd - 0011183-42.2017.5.18.0261	29/06/17	23/08/17	55
RTOrd - 0011189-49.2017.5.18.0261	29/06/17	23/08/17	55
RTOrd - 0011198-11.2017.5.18.0261	03/07/17	07/08/17	35
RTOrd - 0011199-93.2017.5.18.0261	04/07/17	23/08/17	50
RTOrd - 0011200-78.2017.5.18.0261	05/07/17	23/08/17	49
RTOrd - 0011208-55.2017.5.18.0261	06/07/17	28/08/17	53
RTOrd - 0011209-40.2017.5.18.0261	06/07/17	28/08/17	53
RTOrd - 0011211-10.2017.5.18.0261	06/07/17	28/08/17	53
RTOrd - 0011213-77.2017.5.18.0261	07/07/17	08/08/17	32
RTOrd - 0011214-62.2017.5.18.0261	07/07/17	29/08/17	53
RTOrd - 0011215-47.2017.5.18.0261	07/07/17	09/08/17	33
RTOrd - 0011216-32.2017.5.18.0261	10/07/17	29/08/17	50
RTOrd - 0011219-84.2017.5.18.0261	10/07/17	30/08/17	51
RTOrd - 0011228-46.2017.5.18.0261	12/07/17	30/08/17	49

Legenda:
- Ajuiz.: Data do Ajuizamento;
- 1ª Aud.: Data da primeira audiência que ocorrer, Inicial ou UNA;
- Prazo: Prazo, em dias corridos, entre a Data do Ajuizamento e a Data da 1ª Audiência.

PRAZO MÉDIO PARA REALIZAÇÃO DA 1ª AUDIÊNCIA - VARA DO TRABALHO DE GOIANÉSIA

Sem magistrado

ORDINÁRIO

Qtd	Prazo Médio
60	47,62

Nr. Processo	Ajuiz.	1ª Aud.	Prazo
RTOrd - 0011229-31.2017.5.18.0261	12/07/17	07/08/17	26
RTOrd - 0011257-96.2017.5.18.0261	18/07/17	09/08/17	22
RTOrd - 0011259-66.2017.5.18.0261	18/07/17	16/08/17	29
RTOrd - 0011275-20.2017.5.18.0261	21/07/17	09/08/17	19
RTOrd - 0011281-27.2017.5.18.0261	24/07/17	29/08/17	36
RTOrd - 0011284-79.2017.5.18.0261	25/07/17	29/08/17	35
RTOrd - 0011286-49.2017.5.18.0261	25/07/17	30/08/17	36
RTOrd - 0011301-18.2017.5.18.0261	28/07/17	21/08/17	24
RTOrd - 0011302-03.2017.5.18.0261	31/07/17	23/08/17	23
RTOrd - 0011314-17.2017.5.18.0261	02/08/17	23/08/17	21
RTOrd - 0011322-91.2017.5.18.0261	04/08/17	30/08/17	26
RTOrd - 0011324-61.2017.5.18.0261	04/08/17	23/08/17	19
RTOrd - 0011331-53.2017.5.18.0261	08/08/17	30/08/17	22

Legenda:
- Ajuiz.: Data do Ajuizamento;
- 1ª Aud.: Data da primeira audiência que ocorrer, Inicial ou UNA;
- Prazo: Prazo, em dias corridos, entre a Data do Ajuizamento e a Data da 1ª Audiência.