Conceituação

Tema	Prazos Processuais
Relatórios	Evolução Histórica Comparativo por VT Comparativo por Grupo Por Grupo Por VT Por Processo Por Magistrado
Resumo	Apresenta o prazo médio entre a realização da primeira audiência e o encerramento da instrução.
Descrição	O prazo médio é obtido calculando-se a quantidade de dias decorridos entre a data da primeira audiência e a data do encerramento da instrução. Os dados são extraídos baseando-se nos seguintes itens do e-Gestão: 265 e 90265 - Da realização da primeira audiência até o encerramento da instrução processual na fase de conhecimento – rito sumaríssimo; 266 e 90266 – Da realização da primeira audiência até o encerramento da instrução processual na fase de conhecimento – exceto rito sumaríssimo (ordinário)
Origem da informação	e-Gestão
Critérios e transformações	Coletado do e-Gestão, consolidado, otimizado e classificado para análise.
Análises possíveis	Prazo médio entre a realização da primeira audiência e o encerramento da instrução processual na fase de conhecimento, detalhado de forma Geral, Por grupo, por VT, Por Processo e Por Magistrado.

EVOLUÇÃO HISTÓRICA DOS PRAZOS PROCESSUAIS ENTRE A 1ª AUDIÊNCIA E O ENCERRAMENTO DA INSTRUÇÃO - 5ª VARA DO TRABALHO DE GOIÂNIA

Data do encerramento da instrução entre 1/8/2017 e 31/8/2017 23:59:59

Rito	Qtd	Prazo Médio
ORDINÁRIO	131	165,94
SUMARÍSSIMO	51	19,92
Total/Média	**182**	**125,25**

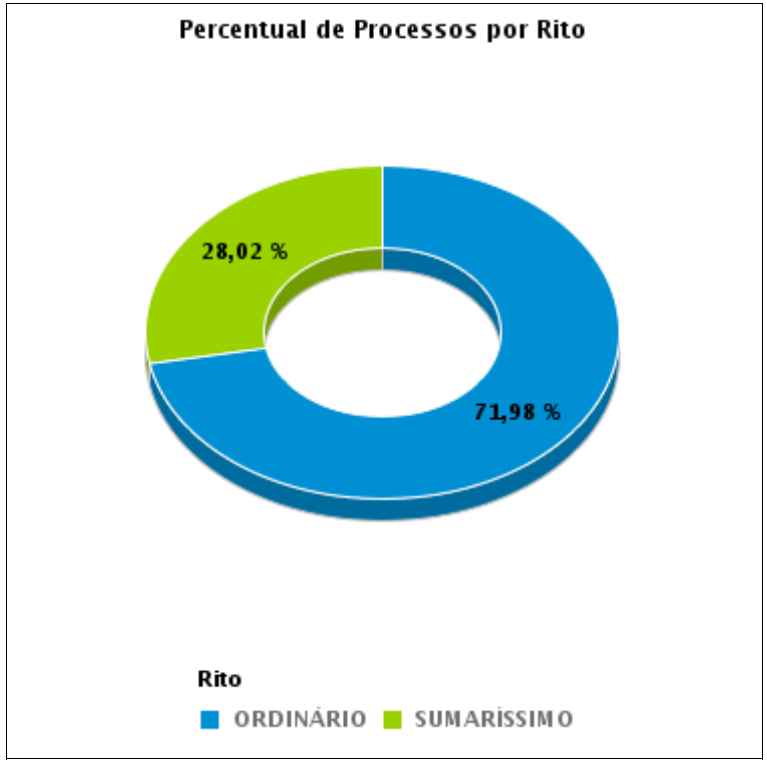

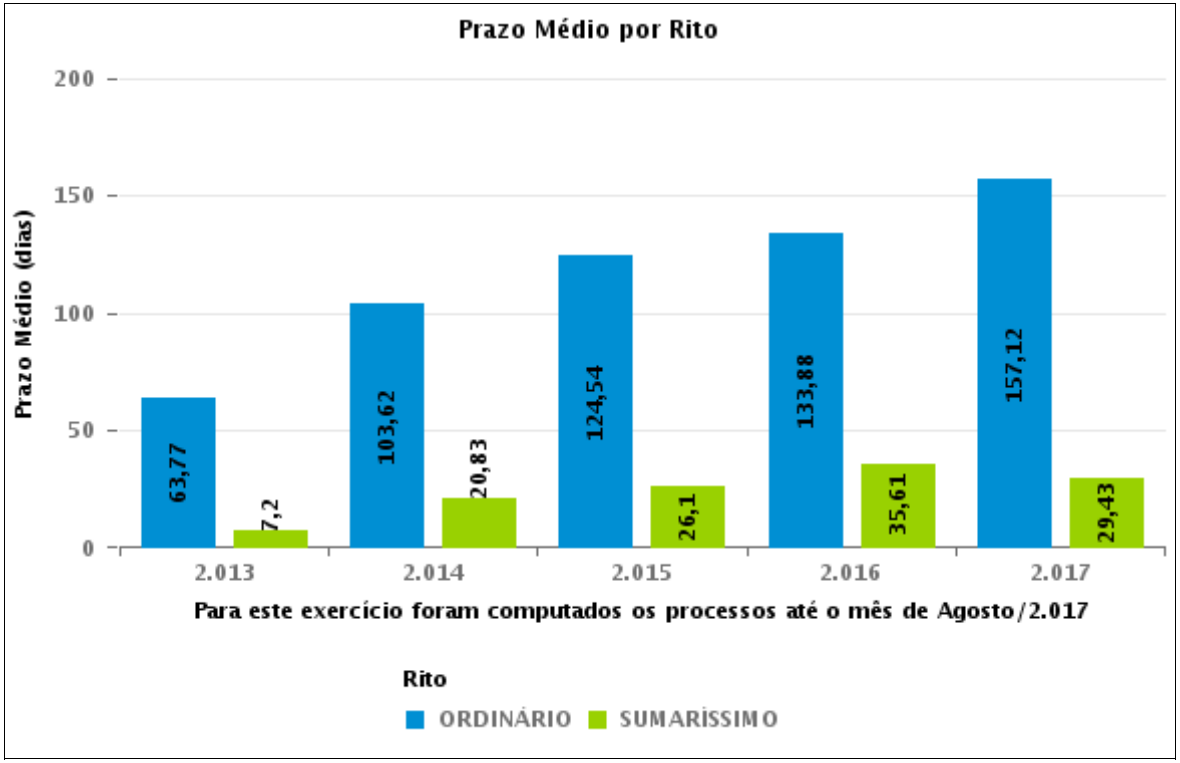

COMPARATIVO DO PRAZO MÉDIO ENTRE A 1ª AUDIÊNCIA E O ENCERRAMENTO DA INSTRUÇÃO - 5ª VARA DO TRABALHO DE GOIÂNIA

Data do encerramento da instrução entre 1/8/2017 e 31/8/2017 23:59:59

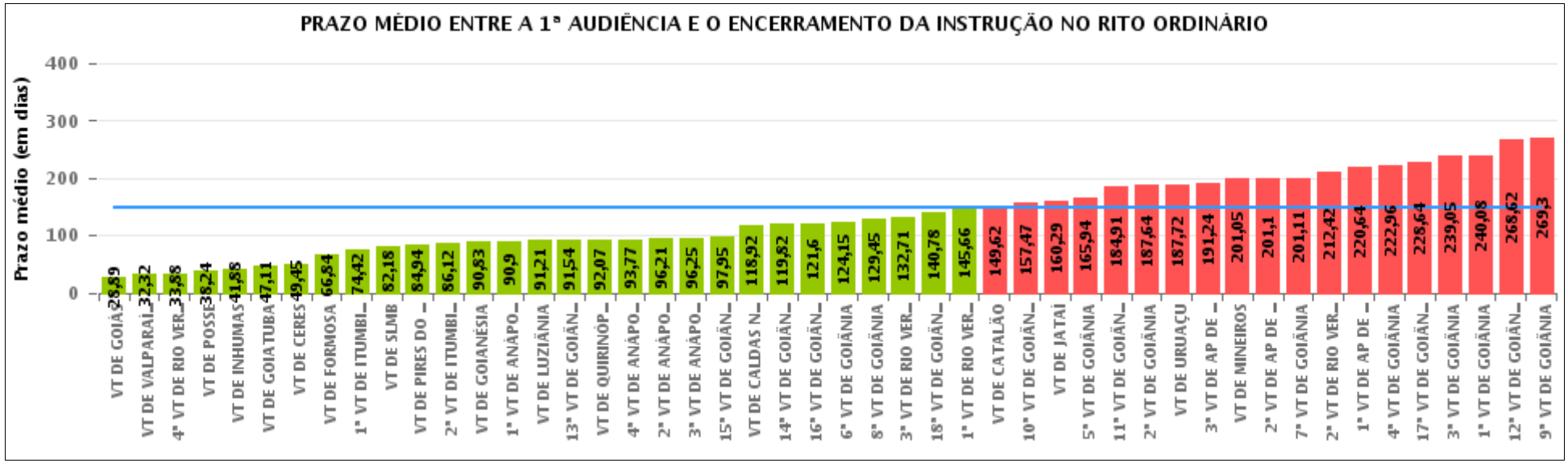

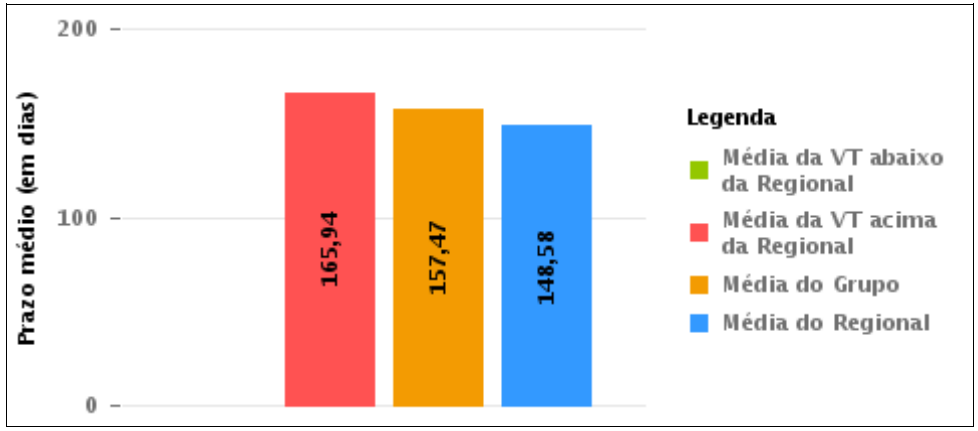

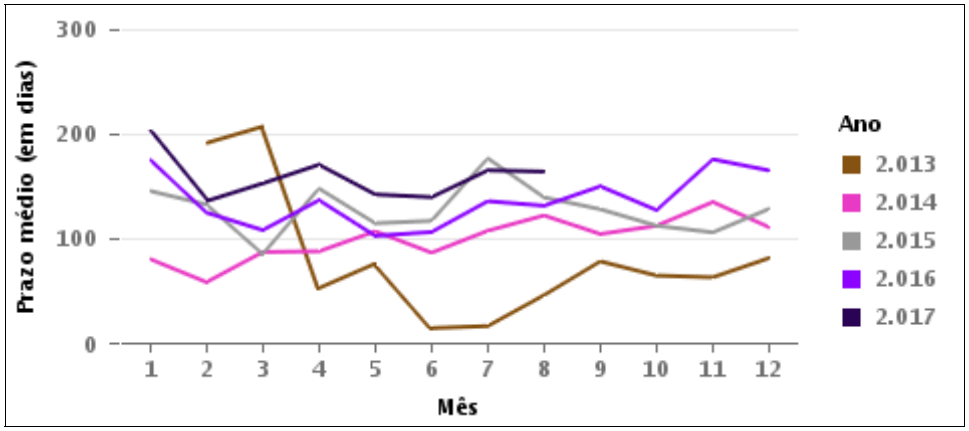

COMPARATIVO DO PRAZO MÉDIO ENTRE A 1ª AUDIÊNCIA E O ENCERRAMENTO DA INSTRUÇÃO ENTRE AS VARAS DO GRUPO

Data do encerramento da instrução entre 1/8/2017 e 31/8/2017 23:59:59

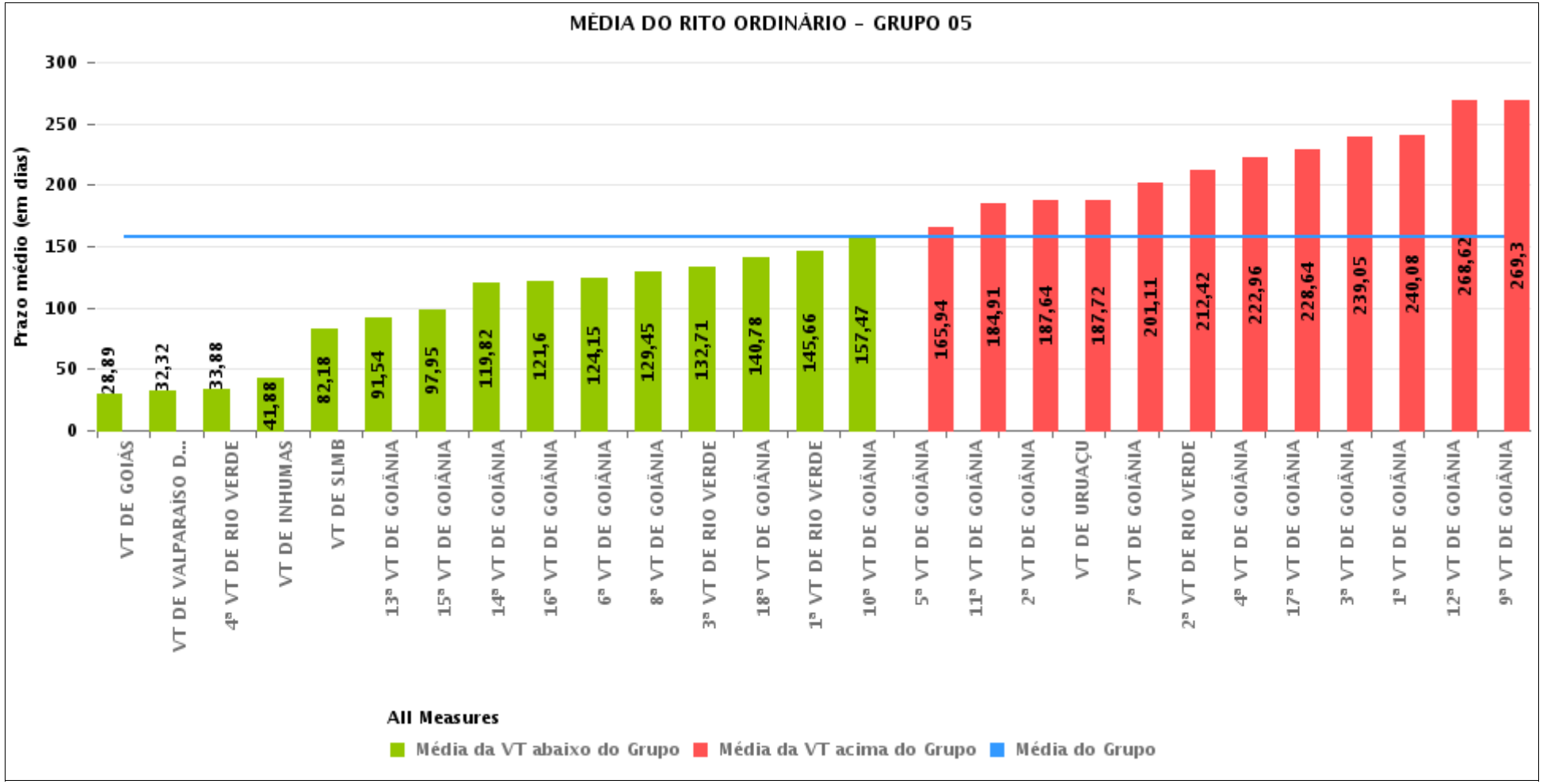

PRAZO MÉDIO ENTRE A 1ª AUDIÊNCIA E O ENCERRAMENTO DA INSTRUÇÃO POR GRUPO

Data do encerramento da instrução entre 1/8/2017 e 31/8/2017 23:59:59

Rito	Grupo	Qtd. Processos	Prazo Médio (dias)	Ranking
ORDINÁRIO	GRUPO 01	21	38,24	1°
	GRUPO 02	94	72,81	2°
	GRUPO 03	475	95,93	3°
	GRUPO 04	728	122,38	4°
	GRUPO 05	3.446	157,47	5°
	GRUPO 06	480	190	6°

Legenda: # Grupo 01 – Até 750 VT de Posse # Grupo 02 – De 751 a 1000 VT de Formosa VT de Pires do Rio # Grupo 03 – De 1001 a 1500 VT de Ceres 1ª VT de Anápolis 2ª VT de Anápolis 3ª VT de Anápolis 4ª VT de Anápolis VT de Caldas Novas	# Grupo 04 – De 1501 a 2000 VT de Catalão VT de Goiatuba 1ª VT de Itumbiara 2ª VT de Itumbiara VT de Jataí VT de Luziânia VT de Mineiros VT de Quirinópolis # Grupo 05 – De 2001 a 2500 1ª VT de Goiânia 2ª VT de Goiânia 3ª VT de Goiânia 4ª VT de Goiânia 5ª VT de Goiânia 6ª VT de Goiânia 7ª VT de Goiânia	8ª VT de Goiânia 9ª VT de Goiânia 10ª VT de Goiânia 11ª VT de Goiânia 12ª VT de Goiânia 13ª VT de Goiânia 14ª VT de Goiânia 15ª VT de Goiânia 16ª VT de Goiânia 17ª VT de Goiânia 18ª VT de Goiânia VT de Goiás VT de Inhumas 1ª VT de Rio Verde 2ª VT de Rio Verde 3ª VT de Rio Verde 4ª VT de Rio Verde VT de Uruaçu VT de São Luis de Montes Belos VT de Valparaíso de Goiás	#Grupo 06 – A partir de 2500 1ª VT de Aparecida de Goiânia 2ª VT de Aparecida de Goiânia 3ª VT de Aparecida de Goiânia VT de Goianésia

PRAZO MÉDIO ENTRE A 1ª AUDIÊNCIA E O ENCERRAMENTO DA INSTRUÇÃO DE TODAS AS VARAS DO TRABALHO

Data do encerramento da instrução entre 1/8/2017 e 31/8/2017 23:59:59

ORDINÁRIO

Qtd. Processos	Prazo Médio (dias)
5.244	148,01

Vara do Trabalho	Qtd Processos	Prazo Médio	Ranking
VARA DO TRABALHO DE GOIÁS	106	28,89	1°
VARA DO TRABALHO DE VALPARAÍSO DE GOIÁS	111	32,32	2°
4ª VARA DO TRABALHO DE RIO VERDE	112	33,88	3°
VARA DO TRABALHO DE POSSE	21	38,24	4°
VARA DO TRABALHO DE INHUMAS	130	41,88	5°
VARA DO TRABALHO DE GOIATUBA	93	47,11	6°
VARA DO TRABALHO DE CERES	44	49,45	7°
VARA DO TRABALHO DE FORMOSA	63	66,84	8°
1ª VARA DO TRABALHO DE ITUMBIARA	71	74,42	9°
VARA DO TRABALHO DE SÃO LUIS DE MONTES BELOS	78	82,18	10°
VARA DO TRABALHO DE PIRES DO RIO	31	84,94	11°
2ª VARA DO TRABALHO DE ITUMBIARA	51	86,12	12°
VARA DO TRABALHO DE GOIANÉSIA	60	90,83	13°
1ª VARA DO TRABALHO DE ANÁPOLIS	62	90,9	14°
VARA DO TRABALHO DE LUZIÂNIA	96	91,21	15°
13ª VARA DO TRABALHO DE GOIÂNIA	87	91,54	16°
VARA DO TRABALHO DE QUIRINÓPOLIS	70	92,07	17°
4ª VARA DO TRABALHO DE ANÁPOLIS	74	93,77	18°
2ª VARA DO TRABALHO DE ANÁPOLIS	86	96,21	19°
3ª VARA DO TRABALHO DE ANÁPOLIS	102	96,25	20°
15ª VARA DO TRABALHO DE GOIÂNIA	146	97,95	21°
VARA DO TRABALHO DE CALDAS NOVAS	107	118,92	22°
14ª VARA DO TRABALHO DE GOIÂNIA	130	119,82	23°
16ª VARA DO TRABALHO DE GOIÂNIA	127	121,6	24°
6ª VARA DO TRABALHO DE GOIÂNIA	107	124,15	25°
8ª VARA DO TRABALHO DE GOIÂNIA	121	129,45	26°

PRAZO MÉDIO ENTRE A 1ª AUDIÊNCIA E O ENCERRAMENTO DA INSTRUÇÃO DE TODAS AS VARAS DO TRABALHO

ORDINÁRIO

Qtd. Processos	Prazo Médio (dias)
5.244	148,01

Vara do Trabalho	Qtd Processos	Prazo Médio	Ranking
3ª VARA DO TRABALHO DE RIO VERDE	154	132,71	27°
18ª VARA DO TRABALHO DE GOIÂNIA	128	140,78	28°
1ª VARA DO TRABALHO DE RIO VERDE	108	145,66	29°
VARA DO TRABALHO DE CATALÃO	132	149,62	30°
10ª VARA DO TRABALHO DE GOIÂNIA	115	157,47	31°
VARA DO TRABALHO DE JATAÍ	77	160,29	32°
5ª VARA DO TRABALHO DE GOIÂNIA	132	165,94	33°
11ª VARA DO TRABALHO DE GOIÂNIA	146	184,91	34°
2ª VARA DO TRABALHO DE GOIÂNIA	135	187,64	35°
VARA DO TRABALHO DE URUAÇU	173	187,72	36°
3ª VARA DO TRABALHO DE APARECIDA DE GOIÂNIA	131	191,24	37°
VARA DO TRABALHO DE MINEIROS	138	201,05	38°
2ª VARA DO TRABALHO DE APARECIDA DE GOIÂNIA	157	201,1	39°
7ª VARA DO TRABALHO DE GOIÂNIA	148	201,11	40°
2ª VARA DO TRABALHO DE RIO VERDE	139	212,42	41°
1ª VARA DO TRABALHO DE APARECIDA DE GOIÂNIA	132	220,64	42°
4ª VARA DO TRABALHO DE GOIÂNIA	137	222,96	43°
17ª VARA DO TRABALHO DE GOIÂNIA	133	228,64	44°
3ª VARA DO TRABALHO DE GOIÂNIA	103	239,05	45°
1ª VARA DO TRABALHO DE GOIÂNIA	143	240,08	46°
12ª VARA DO TRABALHO DE GOIÂNIA	99	268,62	47°
9ª VARA DO TRABALHO DE GOIÂNIA	198	269,3	48°

PRAZO MÉDIO ENTRE A 1ª AUDIÊNCIA E O ENCERRAMENTO DA INSTRUÇÃO - 5ª VARA DO TRABALHO DE GOIÂNIA

Data do encerramento da instrução entre 1/8/2017 e 31/8/2017 23:59:59

5ª VARA DO TRABALHO DE GOIÂNIA

ORDINÁRIO

Qtd	Prazo Médio
131	165,94

Nr. Processo	1ª Aud.	nc. Instruçã	Prazo
ACC - 0011317-95.2016.5.18.0005	19/08/16	08/08/17	354
ConPag - 0010706-11.2017.5.18.0005	22/05/17	01/08/17	71
ConPag - 0011037-90.2017.5.18.0005	07/07/17	17/08/17	41
ConPag - 0011316-76.2017.5.18.0005	16/08/17	16/08/17	0
ConPag - 0011331-45.2017.5.18.0005	10/08/17	10/08/17	0
Pet - 0010409-10.2017.5.18.0003	08/06/17	04/08/17	57
Pet - 0010641-16.2017.5.18.0005	31/05/17	09/08/17	70
Pet - 0011183-34.2017.5.18.0005	09/08/17	09/08/17	0
RTAlç - 0010479-18.2017.5.18.0006	21/07/17	31/08/17	41
RTAlç - 0010521-64.2017.5.18.0007	04/05/17	07/08/17	95
RTAlç - 0010535-30.2017.5.18.0013	05/05/17	23/08/17	110
RTAlç - 0010561-16.2017.5.18.0017	27/06/17	21/08/17	55
RTAlç - 0010565-77.2017.5.18.0009	08/06/17	08/08/17	61
RTAlç - 0010593-48.2017.5.18.0008	04/05/17	18/08/17	106
RTAlç - 0010595-18.2017.5.18.0008	06/07/17	25/08/17	50
RTAlç - 0010605-35.2017.5.18.0017	27/06/17	23/08/17	57
RTAlç - 0010613-36.2017.5.18.0009	09/06/17	10/08/17	62
RTAlç - 0010639-22.2017.5.18.0013	05/06/17	02/08/17	58
RTAlç - 0010734-76.2017.5.18.0005	08/06/17	07/08/17	60
RTAlç - 0010839-62.2017.5.18.0002	18/07/17	28/08/17	41
RTAlç - 0010874-95.2017.5.18.0010	07/07/17	10/08/17	34
RTAlç - 0010954-74.2017.5.18.0005	27/06/17	08/08/17	42

Legenda:
1ª Aud.: Data da primeira audiência que ocorrer, Inicial ou UNA;
Enc. da Instrução: Data da conclusão para proferir sentença;
Prazo: Quantidade de dias decorridos da 1ª aud. até o encerramento da instrução.

PRAZO MÉDIO ENTRE A 1ª AUDIÊNCIA E O ENCERRAMENTO DA INSTRUÇÃO - 5ª VARA DO TRABALHO DE GOIÂNIA

5ª VARA DO TRABALHO DE GOIÂNIA

ORDINÁRIO

Qtd	Prazo Médio
131	165,94

Nr. Processo	1ª Aud.	nc. Instruçã	Prazo
RTAlç - 0011005-61.2017.5.18.0013	12/07/17	16/08/17	35
RTAlç - 0011017-02.2017.5.18.0005	04/07/17	01/08/17	28
RTAlç - 0011054-29.2017.5.18.0005	10/08/17	10/08/17	0
RTAlç - 0011089-86.2017.5.18.0005	13/07/17	29/08/17	47
RTAlç - 0011182-49.2017.5.18.0005	27/07/17	10/08/17	14
RTAlç - 0011214-63.2017.5.18.0002	09/08/17	09/08/17	0
RTAlç - 0011226-68.2017.5.18.0005	02/08/17	02/08/17	0
RTAlç - 0011252-66.2017.5.18.0005	06/08/17	06/08/17	0
RTAlç - 0011305-47.2017.5.18.0005	15/08/17	15/08/17	0
RTAlç - 0011336-67.2017.5.18.0005	18/08/17	18/08/17	0
RTOrd - 0010034-03.2017.5.18.0005	16/02/17	02/08/17	167
RTOrd - 0010078-22.2017.5.18.0005	09/03/17	14/08/17	158
RTOrd - 0010139-77.2017.5.18.0005	20/03/17	30/08/17	163
RTOrd - 0010190-88.2017.5.18.0005	27/03/17	04/08/17	130
RTOrd - 0010239-32.2017.5.18.0005	03/04/17	22/08/17	141
RTOrd - 0010364-97.2017.5.18.0005	25/04/17	02/08/17	99
RTOrd - 0010581-86.2016.5.18.0002	22/11/16	15/08/17	266
RTOrd - 0010600-83.2016.5.18.0005	24/05/16	03/08/17	436
RTOrd - 0010629-66.2017.5.18.0016	23/05/17	09/08/17	78
RTOrd - 0010647-23.2017.5.18.0005	26/05/17	16/08/17	82
RTOrd - 0010665-44.2017.5.18.0005	19/05/17	09/08/17	82
RTOrd - 0010683-32.2017.5.18.0016	26/05/17	01/08/17	67
RTOrd - 0010733-91.2017.5.18.0005	02/06/17	14/08/17	73
RTOrd - 0010819-33.2015.5.18.0005	03/06/15	25/08/17	814
RTOrd - 0010873-28.2017.5.18.0005	23/06/17	18/08/17	56

Legenda:
1ª Aud.: Data da primeira audiência que ocorrer, Inicial ou UNA;
Enc. da Instrução: Data da conclusão para proferir sentença;
Prazo: Quantidade de dias decorridos da 1ª aud. até o encerramento da instrução.

PRAZO MÉDIO ENTRE A 1ª AUDIÊNCIA E O ENCERRAMENTO DA INSTRUÇÃO - 5ª VARA DO TRABALHO DE GOIÂNIA

5ª VARA DO TRABALHO DE GOIÂNIA

ORDINÁRIO

Qtd	Prazo Médio
131	165,94

Nr. Processo	1ª Aud.	nc. Instruçã	Prazo
RTOrd - 0010876-80.2017.5.18.0005	27/06/17	01/08/17	35
RTOrd - 0010903-63.2017.5.18.0005	10/07/17	01/08/17	22
RTOrd - 0010908-22.2016.5.18.0005	30/06/16	07/08/17	403
RTOrd - 0010923-54.2017.5.18.0005	04/07/17	21/08/17	48
RTOrd - 0010936-87.2016.5.18.0005	14/06/16	07/08/17	419
RTOrd - 0010947-19.2016.5.18.0005	04/07/16	31/08/17	423
RTOrd - 0010997-11.2017.5.18.0005	13/07/17	22/08/17	40
RTOrd - 0011005-85.2017.5.18.0005	19/07/17	08/08/17	20
RTOrd - 0011043-97.2017.5.18.0005	19/07/17	30/08/17	42
RTOrd - 0011050-26.2016.5.18.0005	13/07/16	01/08/17	384
RTOrd - 0011090-08.2016.5.18.0005	19/07/16	07/08/17	384
RTOrd - 0011155-66.2017.5.18.0005	06/08/17	30/08/17	24
RTOrd - 0011158-21.2017.5.18.0005	01/08/17	01/08/17	0
RTOrd - 0011165-13.2017.5.18.0005	02/08/17	02/08/17	0
RTOrd - 0011172-05.2017.5.18.0005	06/08/17	06/08/17	0
RTOrd - 0011175-57.2017.5.18.0005	08/08/17	08/08/17	0
RTOrd - 0011181-64.2017.5.18.0005	09/08/17	09/08/17	0
RTOrd - 0011185-04.2017.5.18.0005	03/08/17	03/08/17	0
RTOrd - 0011188-56.2017.5.18.0005	06/08/17	06/08/17	0
RTOrd - 0011204-10.2017.5.18.0005	08/08/17	08/08/17	0
RTOrd - 0011216-24.2017.5.18.0005	03/08/17	03/08/17	0
RTOrd - 0011221-46.2017.5.18.0005	10/08/17	10/08/17	0
RTOrd - 0011231-90.2017.5.18.0005	08/08/17	08/08/17	0
RTOrd - 0011233-60.2017.5.18.0005	18/08/17	18/08/17	0
RTOrd - 0011235-30.2017.5.18.0005	18/08/17	18/08/17	0

Legenda:
1ª Aud.: Data da primeira audiência que ocorrer, Inicial ou UNA;
Enc. da Instrução: Data da conclusão para proferir sentença;
Prazo: Quantidade de dias decorridos da 1ª aud. até o encerramento da instrução.

PRAZO MÉDIO ENTRE A 1ª AUDIÊNCIA E O ENCERRAMENTO DA INSTRUÇÃO - 5ª VARA DO TRABALHO DE GOIÂNIA

5ª VARA DO TRABALHO DE GOIÂNIA

ORDINÁRIO

Qtd	Prazo Médio
131	165,94

Nr. Processo	1ª Aud.	nc. Instruçã	Prazo
RTOrd - 0011236-15.2017.5.18.0005	15/08/17	15/08/17	0
RTOrd - 0011237-97.2017.5.18.0005	15/08/17	15/08/17	0
RTOrd - 0011241-37.2017.5.18.0005	18/08/17	18/08/17	0
RTOrd - 0011245-11.2016.5.18.0005	03/08/16	25/08/17	387
RTOrd - 0011245-74.2017.5.18.0005	15/08/17	15/08/17	0
RTOrd - 0011246-93.2016.5.18.0005	03/08/16	10/08/17	372
RTOrd - 0011259-58.2017.5.18.0005	17/08/17	17/08/17	0
RTOrd - 0011268-20.2017.5.18.0005	17/08/17	17/08/17	0
RTOrd - 0011281-53.2016.5.18.0005	02/09/16	31/08/17	363
RTOrd - 0011283-86.2017.5.18.0005	29/08/17	29/08/17	0
RTOrd - 0011284-71.2017.5.18.0005	28/08/17	28/08/17	0
RTOrd - 0011290-15.2016.5.18.0005	19/08/16	08/08/17	354
RTOrd - 0011290-78.2017.5.18.0005	09/08/17	09/08/17	0
RTOrd - 0011292-82.2016.5.18.0005	16/08/16	01/08/17	350
RTOrd - 0011296-22.2016.5.18.0005	16/08/16	03/08/17	352
RTOrd - 0011306-66.2016.5.18.0005	17/08/16	03/08/17	351
RTOrd - 0011308-36.2016.5.18.0005	17/08/16	04/08/17	352
RTOrd - 0011312-73.2016.5.18.0005	18/08/16	04/08/17	351
RTOrd - 0011314-09.2017.5.18.0005	30/08/17	30/08/17	0
RTOrd - 0011317-61.2017.5.18.0005	30/08/17	30/08/17	0
RTOrd - 0011320-50.2016.5.18.0005	19/08/16	07/08/17	353
RTOrd - 0011323-05.2016.5.18.0005	22/08/16	28/08/17	371
RTOrd - 0011324-87.2016.5.18.0005	22/08/16	08/08/17	351
RTOrd - 0011327-08.2017.5.18.0005	30/08/17	30/08/17	0
RTOrd - 0011329-75.2017.5.18.0005	30/08/17	30/08/17	0

Legenda:
1ª Aud.: Data da primeira audiência que ocorrer, Inicial ou UNA;
Enc. da Instrução: Data da conclusão para proferir sentença;
Prazo: Quantidade de dias decorridos da 1ª aud. até o encerramento da instrução.

PRAZO MÉDIO ENTRE A 1ª AUDIÊNCIA E O ENCERRAMENTO DA INSTRUÇÃO - 5ª VARA DO TRABALHO DE GOIÂNIA

5ª VARA DO TRABALHO DE GOIÂNIA

ORDINÁRIO

Qtd	Prazo Médio
131	165,94

Nr. Processo	1ª Aud.	nc. Instruçã	Prazo
RTOrd - 0011331-79.2016.5.18.0005	22/08/16	02/08/17	345
RTOrd - 0011333-49.2016.5.18.0005	23/08/16	04/08/17	346
RTOrd - 0011335-19.2016.5.18.0005	26/08/16	10/08/17	349
RTOrd - 0011339-56.2016.5.18.0005	23/08/16	04/08/17	346
RTOrd - 0011343-93.2016.5.18.0005	24/08/16	07/08/17	348
RTOrd - 0011345-63.2016.5.18.0005	26/08/16	08/08/17	347
RTOrd - 0011375-98.2016.5.18.0005	29/08/16	14/08/17	350
RTOrd - 0011386-30.2016.5.18.0005	22/08/16	10/08/17	353
RTOrd - 0011393-22.2016.5.18.0005	31/08/16	15/08/17	349
RTOrd - 0011397-59.2016.5.18.0005	31/08/16	23/08/17	357
RTOrd - 0011413-13.2016.5.18.0005	02/09/16	25/08/17	357
RTOrd - 0011421-87.2016.5.18.0005	05/09/16	28/08/17	357
RTOrd - 0011421-87.2016.5.18.0005	05/09/16	28/08/17	357
RTOrd - 0011422-38.2017.5.18.0005	30/08/17	30/08/17	0
RTOrd - 0011428-45.2017.5.18.0005	29/08/17	29/08/17	0
RTOrd - 0011432-53.2015.5.18.0005	28/10/15	04/08/17	646
RTOrd - 0011439-11.2016.5.18.0005	05/09/16	30/08/17	359
RTOrd - 0011447-85.2016.5.18.0005	21/09/16	02/08/17	315
RTOrd - 0011493-74.2016.5.18.0005	26/09/16	10/08/17	318
RTOrd - 0011498-33.2015.5.18.0005	06/11/15	15/08/17	648
RTOrd - 0011519-72.2016.5.18.0005	23/09/16	02/08/17	313
RTOrd - 0011547-40.2016.5.18.0005	27/09/16	04/08/17	311
RTOrd - 0011555-17.2016.5.18.0005	28/09/16	16/08/17	322
RTOrd - 0011669-87.2015.5.18.0005	23/11/15	18/08/17	634
RTOrd - 0011711-05.2016.5.18.0005	17/10/16	11/08/17	298

Legenda:
1ª Aud.: Data da primeira audiência que ocorrer, Inicial ou UNA;
Enc. da Instrução: Data da conclusão para proferir sentença;
Prazo: Quantidade de dias decorridos da 1ª aud. até o encerramento da instrução.

PRAZO MÉDIO ENTRE A 1ª AUDIÊNCIA E O ENCERRAMENTO DA INSTRUÇÃO - 5ª VARA DO TRABALHO DE GOIÂNIA

5ª VARA DO TRABALHO DE GOIÂNIA

ORDINÁRIO

Qtd	Prazo Médio
131	165,94

Nr. Processo	1ª Aud.	nc. Instruçã	Prazo
RTOrd - 0011783-89.2016.5.18.0005	07/11/16	23/08/17	289
RTOrd - 0011821-04.2016.5.18.0005	11/11/16	22/08/17	284
RTOrd - 0011892-06.2016.5.18.0005	23/11/16	10/08/17	260
RTOrd - 0011982-14.2016.5.18.0005	07/12/16	10/08/17	246
RTOrd - 0012023-78.2016.5.18.0005	13/12/16	31/08/17	261
RTOrd - 0012120-78.2016.5.18.0005	01/02/17	07/08/17	187
RTOrd - 0012157-08.2016.5.18.0005	06/02/17	15/08/17	190
RTOrd - 0012218-63.2016.5.18.0005	15/02/17	02/08/17	168
RTOrd - 0012232-47.2016.5.18.0005	17/02/17	09/08/17	173
RTOrd - 0012238-54.2016.5.18.0005	21/02/17	09/08/17	169

Legenda:
1ª Aud.: Data da primeira audiência que ocorrer, Inicial ou UNA;
Enc. da Instrução: Data da conclusão para proferir sentença;
Prazo: Quantidade de dias decorridos da 1ª aud. até o encerramento da instrução.

PRAZO MÉDIO ENTRE A 1ª AUDIÊNCIA E O ENCERRAMENTO DA INSTRUÇÃO - 5ª VARA DO TRABALHO DE GOIÂNIA

Data do encerramento da instrução entre 1/8/2017 e 31/8/2017 23:59:59

Sem magistrado

ORDINÁRIO

Qtd	Prazo Médio
131	165,94

Nr. Processo	1ª Aud.	Enc. Instrução.	Prazo
ACC - 0011317-95.2016.5.18.0005	19/08/16	08/08/17	354
ConPag - 0010706-11.2017.5.18.0005	22/05/17	01/08/17	71
ConPag - 0011037-90.2017.5.18.0005	07/07/17	17/08/17	41
ConPag - 0011316-76.2017.5.18.0005	16/08/17	16/08/17	0
ConPag - 0011331-45.2017.5.18.0005	10/08/17	10/08/17	0
Pet - 0010409-10.2017.5.18.0003	08/06/17	04/08/17	57
Pet - 0010641-16.2017.5.18.0005	31/05/17	09/08/17	70
Pet - 0011183-34.2017.5.18.0005	09/08/17	09/08/17	0
RTAlç - 0010479-18.2017.5.18.0006	21/07/17	31/08/17	41
RTAlç - 0010521-64.2017.5.18.0007	04/05/17	07/08/17	95
RTAlç - 0010535-30.2017.5.18.0013	05/05/17	23/08/17	110
RTAlç - 0010561-16.2017.5.18.0017	27/06/17	21/08/17	55
RTAlç - 0010565-77.2017.5.18.0009	08/06/17	08/08/17	61
RTAlç - 0010593-48.2017.5.18.0008	04/05/17	18/08/17	106
RTAlç - 0010595-18.2017.5.18.0008	06/07/17	25/08/17	50
RTAlç - 0010605-35.2017.5.18.0017	27/06/17	23/08/17	57
RTAlç - 0010613-36.2017.5.18.0009	09/06/17	10/08/17	62
RTAlç - 0010639-22.2017.5.18.0013	05/06/17	02/08/17	58
RTAlç - 0010734-76.2017.5.18.0005	08/06/17	07/08/17	60
RTAlç - 0010839-62.2017.5.18.0002	18/07/17	28/08/17	41
RTAlç - 0010874-95.2017.5.18.0010	07/07/17	10/08/17	34

Legenda:
1ª Aud.: Data da primeira audiência que ocorrer, Inicial ou UNA;
Enc. da Instrução: Data da conclusão para proferir sentença;
Prazo: Quantidade de dias decorridos da 1ª aud. até o encerramento da instrução.

PRAZO MÉDIO ENTRE A 1ª AUDIÊNCIA E O ENCERRAMENTO DA INSTRUÇÃO - 5ª VARA DO TRABALHO DE GOIÂNIA

Sem magistrado

ORDINÁRIO

Qtd	Prazo Médio
131	165,94

Nr. Processo	1ª Aud.	Enc. Instrução.	Prazo
RTAlç - 0010954-74.2017.5.18.0005	27/06/17	08/08/17	42
RTAlç - 0011005-61.2017.5.18.0013	12/07/17	16/08/17	35
RTAlç - 0011017-02.2017.5.18.0005	04/07/17	01/08/17	28
RTAlç - 0011054-29.2017.5.18.0005	10/08/17	10/08/17	0
RTAlç - 0011089-86.2017.5.18.0005	13/07/17	29/08/17	47
RTAlç - 0011182-49.2017.5.18.0005	27/07/17	10/08/17	14
RTAlç - 0011214-63.2017.5.18.0002	09/08/17	09/08/17	0
RTAlç - 0011226-68.2017.5.18.0005	02/08/17	02/08/17	0
RTAlç - 0011252-66.2017.5.18.0005	06/08/17	06/08/17	0
RTAlç - 0011305-47.2017.5.18.0005	15/08/17	15/08/17	0
RTAlç - 0011336-67.2017.5.18.0005	18/08/17	18/08/17	0
RTOrd - 0010034-03.2017.5.18.0005	16/02/17	02/08/17	167
RTOrd - 0010078-22.2017.5.18.0005	09/03/17	14/08/17	158
RTOrd - 0010139-77.2017.5.18.0005	20/03/17	30/08/17	163
RTOrd - 0010190-88.2017.5.18.0005	27/03/17	04/08/17	130
RTOrd - 0010239-32.2017.5.18.0005	03/04/17	22/08/17	141
RTOrd - 0010364-97.2017.5.18.0005	25/04/17	02/08/17	99
RTOrd - 0010581-86.2016.5.18.0002	22/11/16	15/08/17	266
RTOrd - 0010600-83.2016.5.18.0005	24/05/16	03/08/17	436
RTOrd - 0010629-66.2017.5.18.0016	23/05/17	09/08/17	78
RTOrd - 0010647-23.2017.5.18.0005	26/05/17	16/08/17	82
RTOrd - 0010665-44.2017.5.18.0005	19/05/17	09/08/17	82
RTOrd - 0010683-32.2017.5.18.0016	26/05/17	01/08/17	67
RTOrd - 0010733-91.2017.5.18.0005	02/06/17	14/08/17	73

Legenda:
1ª Aud.: Data da primeira audiência que ocorrer, Inicial ou UNA;
Enc. da Instrução: Data da conclusão para proferir sentença;
Prazo: Quantidade de dias decorridos da 1ª aud. até o encerramento da instrução.

PRAZO MÉDIO ENTRE A 1ª AUDIÊNCIA E O ENCERRAMENTO DA INSTRUÇÃO - 5ª VARA DO TRABALHO DE GOIÂNIA

Sem magistrado

ORDINÁRIO

Qtd	Prazo Médio
131	165,94

Nr. Processo	1ª Aud.	Enc. Instrução.	Prazo
RTOrd - 0010819-33.2015.5.18.0005	03/06/15	25/08/17	814
RTOrd - 0010873-28.2017.5.18.0005	23/06/17	18/08/17	56
RTOrd - 0010876-80.2017.5.18.0005	27/06/17	01/08/17	35
RTOrd - 0010903-63.2017.5.18.0005	10/07/17	01/08/17	22
RTOrd - 0010908-22.2016.5.18.0005	30/06/16	07/08/17	403
RTOrd - 0010923-54.2017.5.18.0005	04/07/17	21/08/17	48
RTOrd - 0010936-87.2016.5.18.0005	14/06/16	07/08/17	419
RTOrd - 0010947-19.2016.5.18.0005	04/07/16	31/08/17	423
RTOrd - 0010997-11.2017.5.18.0005	13/07/17	22/08/17	40
RTOrd - 0011005-85.2017.5.18.0005	19/07/17	08/08/17	20
RTOrd - 0011043-97.2017.5.18.0005	19/07/17	30/08/17	42
RTOrd - 0011050-26.2016.5.18.0005	13/07/16	01/08/17	384
RTOrd - 0011090-08.2016.5.18.0005	19/07/16	07/08/17	384
RTOrd - 0011155-66.2017.5.18.0005	06/08/17	30/08/17	24
RTOrd - 0011158-21.2017.5.18.0005	01/08/17	01/08/17	0
RTOrd - 0011165-13.2017.5.18.0005	02/08/17	02/08/17	0
RTOrd - 0011172-05.2017.5.18.0005	06/08/17	06/08/17	0
RTOrd - 0011175-57.2017.5.18.0005	08/08/17	08/08/17	0
RTOrd - 0011181-64.2017.5.18.0005	09/08/17	09/08/17	0
RTOrd - 0011185-04.2017.5.18.0005	03/08/17	03/08/17	0
RTOrd - 0011188-56.2017.5.18.0005	06/08/17	06/08/17	0
RTOrd - 0011204-10.2017.5.18.0005	08/08/17	08/08/17	0
RTOrd - 0011216-24.2017.5.18.0005	03/08/17	03/08/17	0
RTOrd - 0011221-46.2017.5.18.0005	10/08/17	10/08/17	0

Legenda:
1ª Aud.: Data da primeira audiência que ocorrer, Inicial ou UNA;
Enc. da Instrução: Data da conclusão para proferir sentença;
Prazo: Quantidade de dias decorridos da 1ª aud. até o encerramento da instrução.

PRAZO MÉDIO ENTRE A 1ª AUDIÊNCIA E O ENCERRAMENTO DA INSTRUÇÃO - 5ª VARA DO TRABALHO DE GOIÂNIA

Sem magistrado

ORDINÁRIO

Qtd	Prazo Médio
131	165,94

Nr. Processo	1ª Aud.	Enc. Instrução.	Prazo
RTOrd - 0011231-90.2017.5.18.0005	08/08/17	08/08/17	0
RTOrd - 0011233-60.2017.5.18.0005	18/08/17	18/08/17	0
RTOrd - 0011235-30.2017.5.18.0005	18/08/17	18/08/17	0
RTOrd - 0011236-15.2017.5.18.0005	15/08/17	15/08/17	0
RTOrd - 0011237-97.2017.5.18.0005	15/08/17	15/08/17	0
RTOrd - 0011241-37.2017.5.18.0005	18/08/17	18/08/17	0
RTOrd - 0011245-11.2016.5.18.0005	03/08/16	25/08/17	387
RTOrd - 0011245-74.2017.5.18.0005	15/08/17	15/08/17	0
RTOrd - 0011246-93.2016.5.18.0005	03/08/16	10/08/17	372
RTOrd - 0011259-58.2017.5.18.0005	17/08/17	17/08/17	0
RTOrd - 0011268-20.2017.5.18.0005	17/08/17	17/08/17	0
RTOrd - 0011281-53.2016.5.18.0005	02/09/16	31/08/17	363
RTOrd - 0011283-86.2017.5.18.0005	29/08/17	29/08/17	0
RTOrd - 0011284-71.2017.5.18.0005	28/08/17	28/08/17	0
RTOrd - 0011290-15.2016.5.18.0005	19/08/16	08/08/17	354
RTOrd - 0011290-78.2017.5.18.0005	09/08/17	09/08/17	0
RTOrd - 0011292-82.2016.5.18.0005	16/08/16	01/08/17	350
RTOrd - 0011296-22.2016.5.18.0005	16/08/16	03/08/17	352
RTOrd - 0011306-66.2016.5.18.0005	17/08/16	03/08/17	351
RTOrd - 0011308-36.2016.5.18.0005	17/08/16	04/08/17	352
RTOrd - 0011312-73.2016.5.18.0005	18/08/16	04/08/17	351
RTOrd - 0011314-09.2017.5.18.0005	30/08/17	30/08/17	0
RTOrd - 0011317-61.2017.5.18.0005	30/08/17	30/08/17	0
RTOrd - 0011320-50.2016.5.18.0005	19/08/16	07/08/17	353

Legenda:
1ª Aud.: Data da primeira audiência que ocorrer, Inicial ou UNA;
Enc. da Instrução: Data da conclusão para proferir sentença;
Prazo: Quantidade de dias decorridos da 1ª aud. até o encerramento da instrução.

PRAZO MÉDIO ENTRE A 1ª AUDIÊNCIA E O ENCERRAMENTO DA INSTRUÇÃO - 5ª VARA DO TRABALHO DE GOIÂNIA

Sem magistrado

ORDINÁRIO

Qtd	Prazo Médio
131	165,94

Nr. Processo	1ª Aud.	Enc. Instrução.	Prazo
RTOrd - 0011323-05.2016.5.18.0005	22/08/16	28/08/17	371
RTOrd - 0011324-87.2016.5.18.0005	22/08/16	08/08/17	351
RTOrd - 0011327-08.2017.5.18.0005	30/08/17	30/08/17	0
RTOrd - 0011329-75.2017.5.18.0005	30/08/17	30/08/17	0
RTOrd - 0011331-79.2016.5.18.0005	22/08/16	02/08/17	345
RTOrd - 0011333-49.2016.5.18.0005	23/08/16	04/08/17	346
RTOrd - 0011335-19.2016.5.18.0005	26/08/16	10/08/17	349
RTOrd - 0011339-56.2016.5.18.0005	23/08/16	04/08/17	346
RTOrd - 0011343-93.2016.5.18.0005	24/08/16	07/08/17	348
RTOrd - 0011345-63.2016.5.18.0005	26/08/16	08/08/17	347
RTOrd - 0011375-98.2016.5.18.0005	29/08/16	14/08/17	350
RTOrd - 0011386-30.2016.5.18.0005	22/08/16	10/08/17	353
RTOrd - 0011393-22.2016.5.18.0005	31/08/16	15/08/17	349
RTOrd - 0011397-59.2016.5.18.0005	31/08/16	23/08/17	357
RTOrd - 0011413-13.2016.5.18.0005	02/09/16	25/08/17	357
RTOrd - 0011421-87.2016.5.18.0005	05/09/16	28/08/17	357
RTOrd - 0011421-87.2016.5.18.0005	05/09/16	28/08/17	357
RTOrd - 0011422-38.2017.5.18.0005	30/08/17	30/08/17	0
RTOrd - 0011428-45.2017.5.18.0005	29/08/17	29/08/17	0
RTOrd - 0011432-53.2015.5.18.0005	28/10/15	04/08/17	646
RTOrd - 0011439-11.2016.5.18.0005	05/09/16	30/08/17	359
RTOrd - 0011447-85.2016.5.18.0005	21/09/16	02/08/17	315
RTOrd - 0011493-74.2016.5.18.0005	26/09/16	10/08/17	318
RTOrd - 0011498-33.2015.5.18.0005	06/11/15	15/08/17	648

Legenda:
1ª Aud.: Data da primeira audiência que ocorrer, Inicial ou UNA;
Enc. da Instrução: Data da conclusão para proferir sentença;
Prazo: Quantidade de dias decorridos da 1ª aud. até o encerramento da instrução.

PRAZO MÉDIO ENTRE A 1ª AUDIÊNCIA E O ENCERRAMENTO DA INSTRUÇÃO - 5ª VARA DO TRABALHO DE GOIÂNIA

Sem magistrado

ORDINÁRIO

Qtd	Prazo Médio
131	165,94

Nr. Processo	1ª Aud.	Enc. Instrução.	Prazo
RTOrd - 0011519-72.2016.5.18.0005	23/09/16	02/08/17	313
RTOrd - 0011547-40.2016.5.18.0005	27/09/16	04/08/17	311
RTOrd - 0011555-17.2016.5.18.0005	28/09/16	16/08/17	322
RTOrd - 0011669-87.2015.5.18.0005	23/11/15	18/08/17	634
RTOrd - 0011711-05.2016.5.18.0005	17/10/16	11/08/17	298
RTOrd - 0011783-89.2016.5.18.0005	07/11/16	23/08/17	289
RTOrd - 0011821-04.2016.5.18.0005	11/11/16	22/08/17	284
RTOrd - 0011892-06.2016.5.18.0005	23/11/16	10/08/17	260
RTOrd - 0011982-14.2016.5.18.0005	07/12/16	10/08/17	246
RTOrd - 0012023-78.2016.5.18.0005	13/12/16	31/08/17	261
RTOrd - 0012120-78.2016.5.18.0005	01/02/17	07/08/17	187
RTOrd - 0012157-08.2016.5.18.0005	06/02/17	15/08/17	190
RTOrd - 0012218-63.2016.5.18.0005	15/02/17	02/08/17	168
RTOrd - 0012232-47.2016.5.18.0005	17/02/17	09/08/17	173
RTOrd - 0012238-54.2016.5.18.0005	21/02/17	09/08/17	169

Legenda:
1ª Aud.: Data da primeira audiência que ocorrer, Inicial ou UNA;
Enc. da Instrução: Data da conclusão para proferir sentença;
Prazo: Quantidade de dias decorridos da 1ª aud. até o encerramento da instrução.