Conceituação

Tema	Prazos Processuais
Relatórios	Evolução Histórica Comparativo por VT Comparativo por Grupo Por Grupo Por VT Por Processo Por Magistrado
Resumo	Apresenta o prazo médio entre a realização da primeira audiência e o encerramento da instrução.
Descrição	O prazo médio é obtido calculando-se a quantidade de dias decorridos entre a data da primeira audiência e a data do encerramento da instrução. Os dados são extraídos baseando-se nos seguintes itens do e-Gestão: 265 e 90265 - Da realização da primeira audiência até o encerramento da instrução processual na fase de conhecimento – rito sumaríssimo; 266 e 90266 – Da realização da primeira audiência até o encerramento da instrução processual na fase de conhecimento – exceto rito sumaríssimo (ordinário)
Origem da informação	e-Gestão
Critérios e transformações	Coletado do e-Gestão, consolidado, otimizado e classificado para análise.
Análises possíveis	Prazo médio entre a realização da primeira audiência e o encerramento da instrução processual na fase de conhecimento, detalhado de forma Geral, Por grupo, por VT, Por Processo e Por Magistrado.

EVOLUÇÃO HISTÓRICA DOS PRAZOS PROCESSUAIS ENTRE A 1ª AUDIÊNCIA E O ENCERRAMENTO DA INSTRUÇÃO - 11ª VARA DO TRABALHO DE GOIÂNIA

Data do encerramento da instrução entre 1/8/2017 e 31/8/2017 23:59:59

Rito	Qtd	Prazo Médio
ORDINÁRIO	145	184,91
SUMARÍSSIMO	74	62,79
Total/Média	**219**	**143,47**

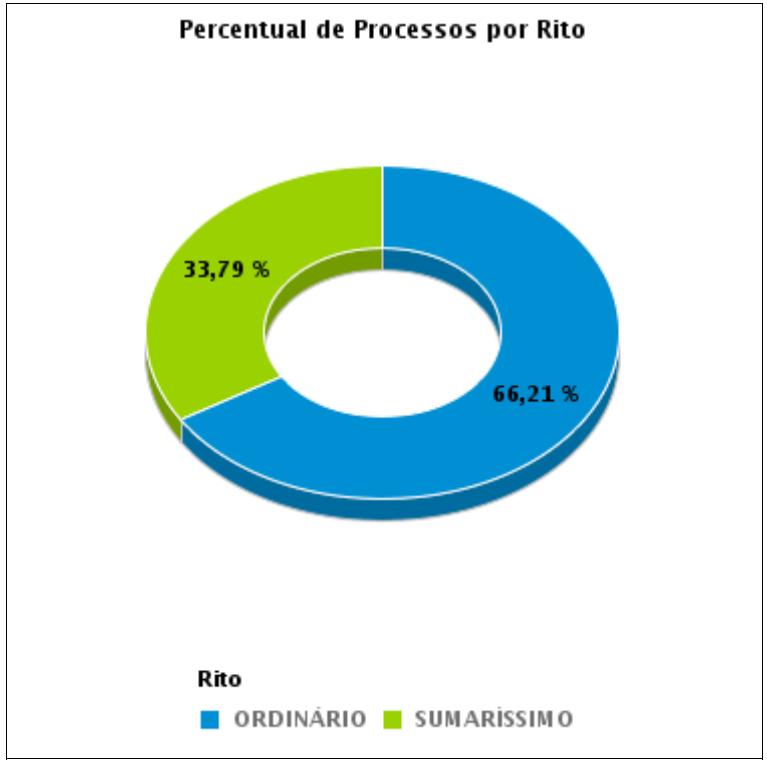

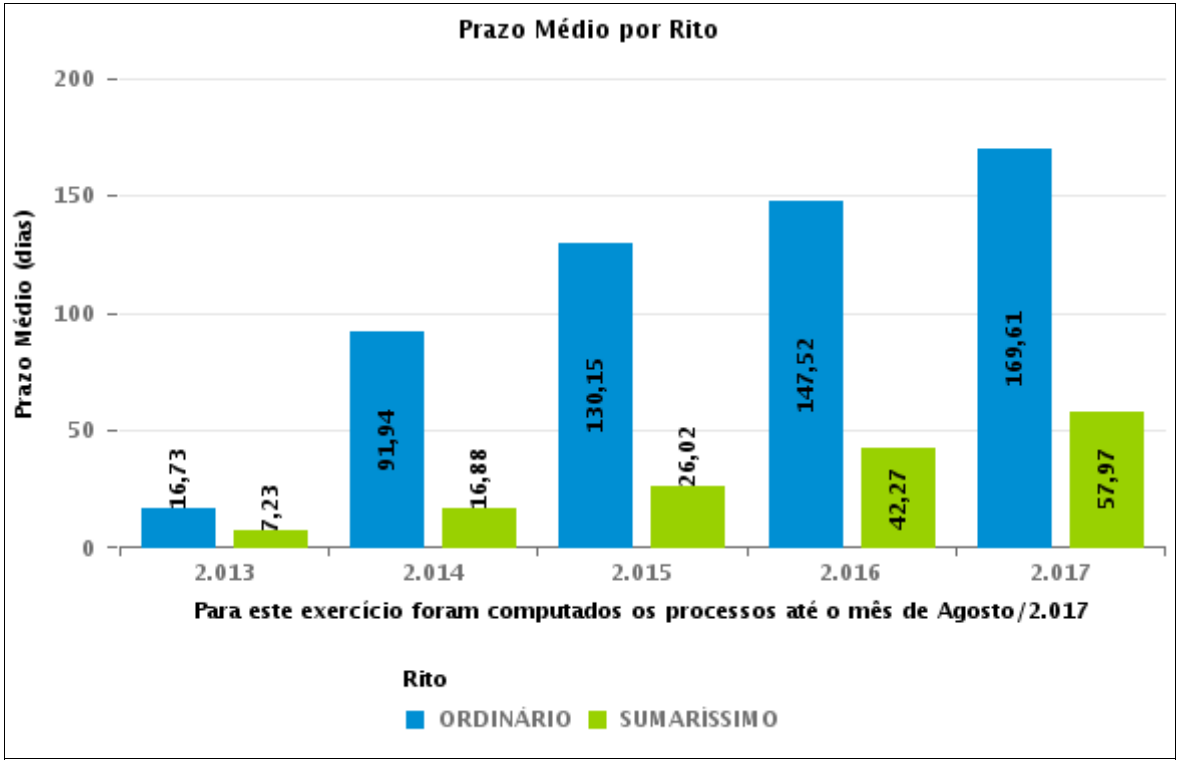

COMPARATIVO DO PRAZO MÉDIO ENTRE A 1ª AUDIÊNCIA E O ENCERRAMENTO DA INSTRUÇÃO - 11ª VARA DO TRABALHO DE GOIÂNIA

Data do encerramento da instrução entre 1/8/2017 e 31/8/2017 23:59:59

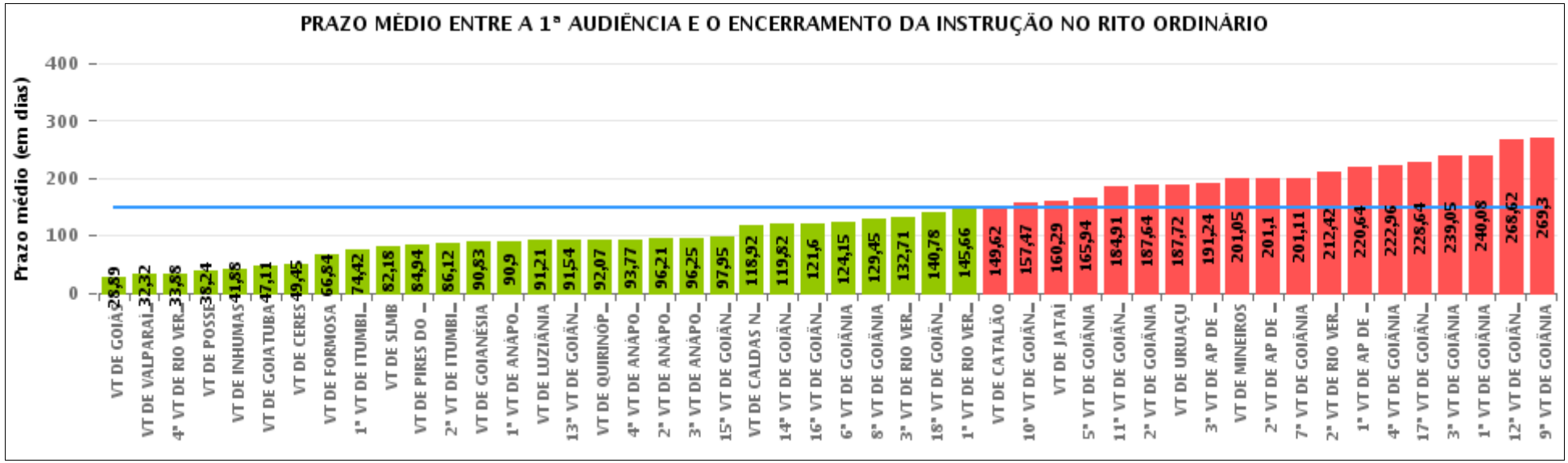

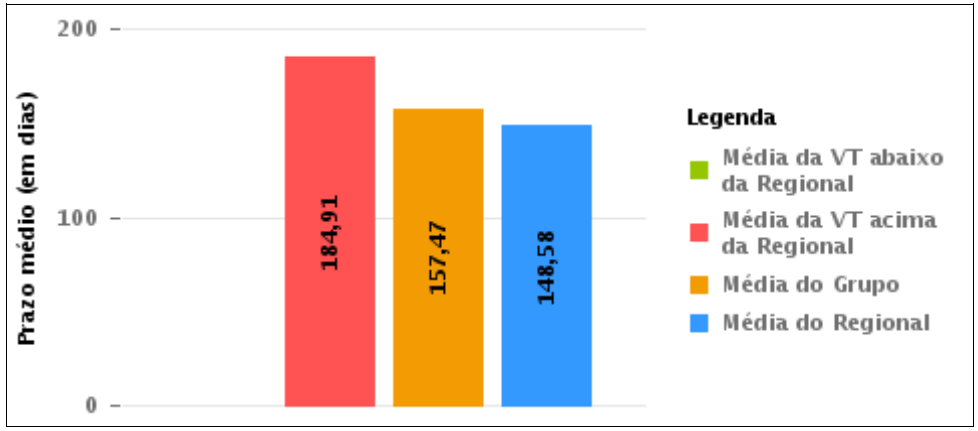

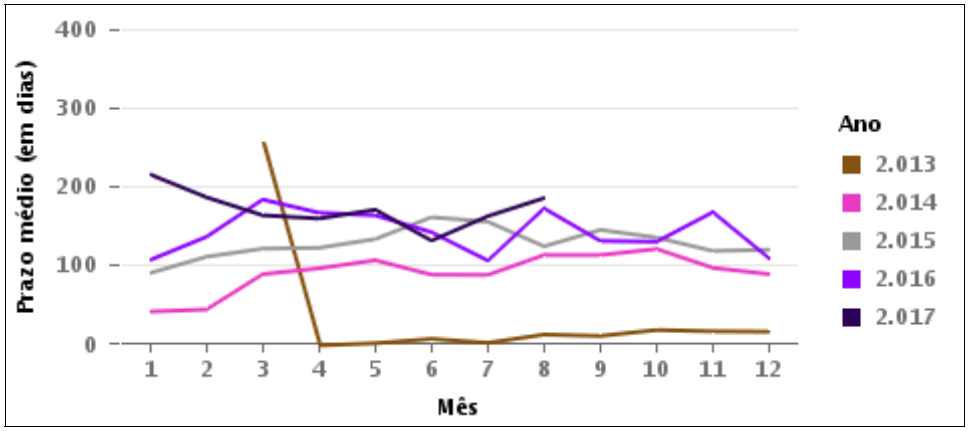

COMPARATIVO DO PRAZO MÉDIO ENTRE A 1ª AUDIÊNCIA E O ENCERRAMENTO DA INSTRUÇÃO ENTRE AS VARAS DO GRUPO

Data do encerramento da instrução entre 1/8/2017 e 31/8/2017 23:59:59

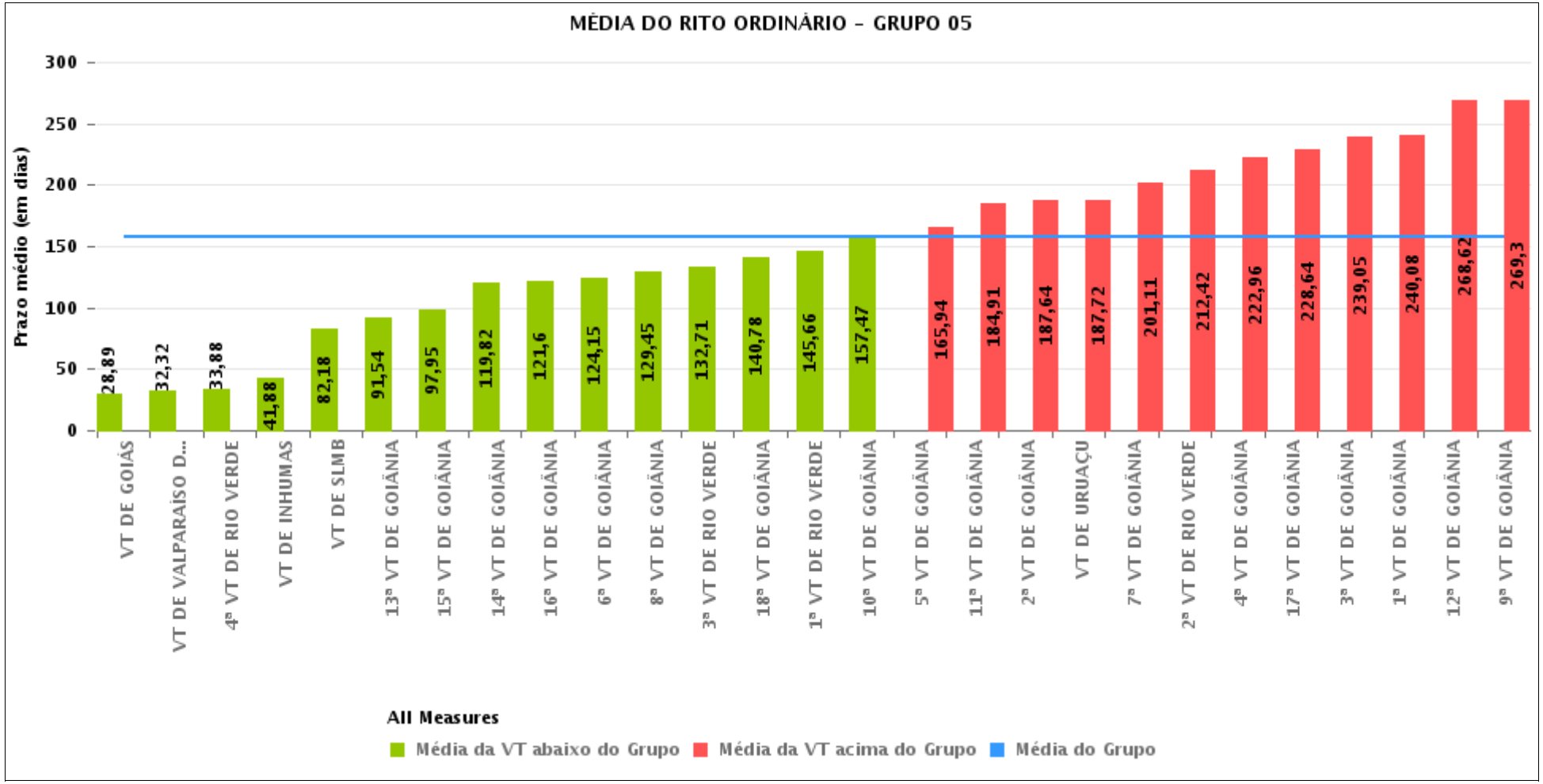

PRAZO MÉDIO ENTRE A 1ª AUDIÊNCIA E O ENCERRAMENTO DA INSTRUÇÃO POR GRUPO

Data do encerramento da instrução entre 1/8/2017 e 31/8/2017 23:59:59

Rito	Grupo	Qtd. Processos	Prazo Médio (dias)	Ranking
ORDINÁRIO	GRUPO 01	21	38,24	1°
	GRUPO 02	94	72,81	2°
	GRUPO 03	475	95,93	3°
	GRUPO 04	728	122,38	4°
	GRUPO 05	3.446	157,47	5°
	GRUPO 06	480	190	6°

Legenda: # Grupo 01 – Até 750 VT de Posse # Grupo 02 – De 751 a 1000 VT de Formosa VT de Pires do Rio # Grupo 03 – De 1001 a 1500 VT de Ceres 1ª VT de Anápolis 2ª VT de Anápolis 3ª VT de Anápolis 4ª VT de Anápolis VT de Caldas Novas	# Grupo 04 – De 1501 a 2000 VT de Catalão VT de Goiatuba 1ª VT de Itumbiara 2ª VT de Itumbiara VT de Jataí VT de Luziânia VT de Mineiros VT de Quirinópolis # Grupo 05 – De 2001 a 2500 1ª VT de Goiânia 2ª VT de Goiânia 3ª VT de Goiânia 4ª VT de Goiânia 5ª VT de Goiânia 6ª VT de Goiânia 7ª VT de Goiânia	8ª VT de Goiânia 9ª VT de Goiânia 10ª VT de Goiânia 11ª VT de Goiânia 12ª VT de Goiânia 13ª VT de Goiânia 14ª VT de Goiânia 15ª VT de Goiânia 16ª VT de Goiânia 17ª VT de Goiânia 18ª VT de Goiânia VT de Goiás VT de Inhumas 1ª VT de Rio Verde 2ª VT de Rio Verde 3ª VT de Rio Verde 4ª VT de Rio Verde VT de Uruaçu VT de São Luis de Montes Belos VT de Valparaíso de Goiás	#Grupo 06 – A partir de 2500 1ª VT de Aparecida de Goiânia 2ª VT de Aparecida de Goiânia 3ª VT de Aparecida de Goiânia VT de Goianésia

PRAZO MÉDIO ENTRE A 1ª AUDIÊNCIA E O ENCERRAMENTO DA INSTRUÇÃO DE TODAS AS VARAS DO TRABALHO

Data do encerramento da instrução entre 1/8/2017 e 31/8/2017 23:59:59

ORDINÁRIO

Qtd. Processos	Prazo Médio (dias)
5.244	148,01

Vara do Trabalho	Qtd Processos	Prazo Médio	Ranking
VARA DO TRABALHO DE GOIÁS	106	28,89	1°
VARA DO TRABALHO DE VALPARAÍSO DE GOIÁS	111	32,32	2°
4ª VARA DO TRABALHO DE RIO VERDE	112	33,88	3°
VARA DO TRABALHO DE POSSE	21	38,24	4°
VARA DO TRABALHO DE INHUMAS	130	41,88	5°
VARA DO TRABALHO DE GOIATUBA	93	47,11	6°
VARA DO TRABALHO DE CERES	44	49,45	7°
VARA DO TRABALHO DE FORMOSA	63	66,84	8°
1ª VARA DO TRABALHO DE ITUMBIARA	71	74,42	9°
VARA DO TRABALHO DE SÃO LUIS DE MONTES BELOS	78	82,18	10°
VARA DO TRABALHO DE PIRES DO RIO	31	84,94	11°
2ª VARA DO TRABALHO DE ITUMBIARA	51	86,12	12°
VARA DO TRABALHO DE GOIANÉSIA	60	90,83	13°
1ª VARA DO TRABALHO DE ANÁPOLIS	62	90,9	14°
VARA DO TRABALHO DE LUZIÂNIA	96	91,21	15°
13ª VARA DO TRABALHO DE GOIÂNIA	87	91,54	16°
VARA DO TRABALHO DE QUIRINÓPOLIS	70	92,07	17°
4ª VARA DO TRABALHO DE ANÁPOLIS	74	93,77	18°
2ª VARA DO TRABALHO DE ANÁPOLIS	86	96,21	19°
3ª VARA DO TRABALHO DE ANÁPOLIS	102	96,25	20°
15ª VARA DO TRABALHO DE GOIÂNIA	146	97,95	21°
VARA DO TRABALHO DE CALDAS NOVAS	107	118,92	22°
14ª VARA DO TRABALHO DE GOIÂNIA	130	119,82	23°
16ª VARA DO TRABALHO DE GOIÂNIA	127	121,6	24°
6ª VARA DO TRABALHO DE GOIÂNIA	107	124,15	25°
8ª VARA DO TRABALHO DE GOIÂNIA	121	129,45	26°

PRAZO MÉDIO ENTRE A 1ª AUDIÊNCIA E O ENCERRAMENTO DA INSTRUÇÃO DE TODAS AS VARAS DO TRABALHO

ORDINÁRIO

Qtd. Processos	Prazo Médio (dias)
5.244	148,01

Vara do Trabalho	Qtd Processos	Prazo Médio	Ranking
3ª VARA DO TRABALHO DE RIO VERDE	154	132,71	27°
18ª VARA DO TRABALHO DE GOIÂNIA	128	140,78	28°
1ª VARA DO TRABALHO DE RIO VERDE	108	145,66	29°
VARA DO TRABALHO DE CATALÃO	132	149,62	30°
10ª VARA DO TRABALHO DE GOIÂNIA	115	157,47	31°
VARA DO TRABALHO DE JATAÍ	77	160,29	32°
5ª VARA DO TRABALHO DE GOIÂNIA	132	165,94	33°
11ª VARA DO TRABALHO DE GOIÂNIA	146	184,91	34°
2ª VARA DO TRABALHO DE GOIÂNIA	135	187,64	35°
VARA DO TRABALHO DE URUAÇU	173	187,72	36°
3ª VARA DO TRABALHO DE APARECIDA DE GOIÂNIA	131	191,24	37°
VARA DO TRABALHO DE MINEIROS	138	201,05	38°
2ª VARA DO TRABALHO DE APARECIDA DE GOIÂNIA	157	201,1	39°
7ª VARA DO TRABALHO DE GOIÂNIA	148	201,11	40°
2ª VARA DO TRABALHO DE RIO VERDE	139	212,42	41°
1ª VARA DO TRABALHO DE APARECIDA DE GOIÂNIA	132	220,64	42°
4ª VARA DO TRABALHO DE GOIÂNIA	137	222,96	43°
17ª VARA DO TRABALHO DE GOIÂNIA	133	228,64	44°
3ª VARA DO TRABALHO DE GOIÂNIA	103	239,05	45°
1ª VARA DO TRABALHO DE GOIÂNIA	143	240,08	46°
12ª VARA DO TRABALHO DE GOIÂNIA	99	268,62	47°
9ª VARA DO TRABALHO DE GOIÂNIA	198	269,3	48°

PRAZO MÉDIO ENTRE A 1ª AUDIÊNCIA E O ENCERRAMENTO DA INSTRUÇÃO - 11ª VARA DO TRABALHO DE GOIÂNIA

Data do encerramento da instrução entre 1/8/2017 e 31/8/2017 23:59:59

11ª VARA DO TRABALHO DE GOIÂNIA

ORDINÁRIO

Qtd	Prazo Médio
141	184,91

Nr. Processo	1ª Aud.	nc. Instruçã	Prazo
ACC - 0010331-26.2016.5.18.0011	09/08/16	08/08/17	364
ACC - 0012064-27.2016.5.18.0011	17/04/17	14/08/17	119
ACP - 0010783-36.2016.5.18.0011	02/02/17	17/08/17	196
ACP - 0011801-92.2016.5.18.0011	10/03/17	06/08/17	149
ACum - 0010567-41.2017.5.18.0011	04/08/17	04/08/17	0
ConPag - 0010264-27.2017.5.18.0011	16/03/17	21/08/17	158
ConPag - 0010411-53.2017.5.18.0011	19/04/17	07/08/17	110
ConPag - 0010652-27.2017.5.18.0011	29/05/17	04/08/17	67
ConPag - 0010691-24.2017.5.18.0011	31/05/17	08/08/17	69
ConPag - 0011018-03.2016.5.18.0011	05/07/16	29/08/17	420
ConPag - 0011675-42.2016.5.18.0011	11/11/16	02/08/17	264
RTAlç - 0010658-34.2017.5.18.0011	14/08/17	14/08/17	0
RTAlç - 0010856-71.2017.5.18.0011	23/06/17	17/08/17	55
RTAlç - 0010961-48.2017.5.18.0011	07/08/17	07/08/17	0
RTAlç - 0011068-92.2017.5.18.0011	18/07/17	01/08/17	14
RTAlç - 0011087-28.2017.5.18.0002	09/08/17	09/08/17	0
RTAlç - 0011115-66.2017.5.18.0011	09/08/17	09/08/17	0
RTAlç - 0011144-19.2017.5.18.0011	15/08/17	15/08/17	0
RTAlç - 0011152-93.2017.5.18.0011	29/08/17	29/08/17	0
RTAlç - 0011201-37.2017.5.18.0011	09/08/17	09/08/17	0
RTAlç - 0011554-14.2016.5.18.0011	30/09/16	14/08/17	318
RTOrd - 0010011-10.2015.5.18.0011	17/03/15	09/08/17	876

Legenda:
1ª Aud.: Data da primeira audiência que ocorrer, Inicial ou UNA;
Enc. da Instrução: Data da conclusão para proferir sentença;
Prazo: Quantidade de dias decorridos da 1ª aud. até o encerramento da instrução.

PRAZO MÉDIO ENTRE A 1ª AUDIÊNCIA E O ENCERRAMENTO DA INSTRUÇÃO - 11ª VARA DO TRABALHO DE GOIÂNIA

11ª VARA DO TRABALHO DE GOIÂNIA

ORDINÁRIO

Qtd	Prazo Médio
141	184,91

Nr. Processo	1ª Aud.	nc. Instruçã	Prazo
RTOrd - 0010051-55.2016.5.18.0011	10/05/16	10/08/17	457
RTOrd - 0010161-20.2017.5.18.0011	19/07/17	31/08/17	43
RTOrd - 0010162-05.2017.5.18.0011	14/08/17	15/08/17	1
RTOrd - 0010263-42.2017.5.18.0011	11/05/17	24/08/17	105
RTOrd - 0010267-16.2016.5.18.0011	24/11/16	21/08/17	270
RTOrd - 0010288-55.2017.5.18.0011	09/06/17	04/08/17	56
RTOrd - 0010312-83.2017.5.18.0011	02/08/17	02/08/17	0
RTOrd - 0010336-48.2016.5.18.0011	19/07/16	03/08/17	380
RTOrd - 0010372-56.2017.5.18.0011	25/05/17	09/08/17	76
RTOrd - 0010376-93.2017.5.18.0011	06/06/17	16/08/17	71
RTOrd - 0010377-78.2017.5.18.0011	07/06/17	17/08/17	71
RTOrd - 0010378-63.2017.5.18.0011	22/05/17	29/08/17	99
RTOrd - 0010397-69.2017.5.18.0011	06/06/17	09/08/17	64
RTOrd - 0010409-20.2016.5.18.0011	12/09/16	09/08/17	331
RTOrd - 0010409-20.2016.5.18.0011	12/09/16	15/08/17	337
RTOrd - 0010447-95.2017.5.18.0011	13/06/17	21/08/17	69
RTOrd - 0010489-47.2017.5.18.0011	05/06/17	14/08/17	70
RTOrd - 0010489-81.2016.5.18.0011	19/08/16	29/08/17	375
RTOrd - 0010511-08.2017.5.18.0011	08/06/17	08/08/17	61
RTOrd - 0010520-04.2016.5.18.0011	16/08/16	23/08/17	372
RTOrd - 0010531-96.2017.5.18.0011	06/08/17	06/08/17	0
RTOrd - 0010532-81.2017.5.18.0011	02/08/17	02/08/17	0
RTOrd - 0010552-72.2017.5.18.0011	17/08/17	17/08/17	0
RTOrd - 0010577-13.2016.5.18.0014	15/09/16	21/08/17	340
RTOrd - 0010585-62.2017.5.18.0011	20/06/17	10/08/17	51

Legenda:
1ª Aud.: Data da primeira audiência que ocorrer, Inicial ou UNA;
Enc. da Instrução: Data da conclusão para proferir sentença;
Prazo: Quantidade de dias decorridos da 1ª aud. até o encerramento da instrução.

PRAZO MÉDIO ENTRE A 1ª AUDIÊNCIA E O ENCERRAMENTO DA INSTRUÇÃO - 11ª VARA DO TRABALHO DE GOIÂNIA

11ª VARA DO TRABALHO DE GOIÂNIA

ORDINÁRIO

Qtd	Prazo Médio
141	184,91

Nr. Processo	1ª Aud.	nc. Instruçã	Prazo
RTOrd - 0010594-24.2017.5.18.0011	21/06/17	02/08/17	42
RTOrd - 0010603-83.2017.5.18.0011	27/06/17	16/08/17	50
RTOrd - 0010604-68.2017.5.18.0011	23/08/17	23/08/17	0
RTOrd - 0010620-90.2015.5.18.0011	04/05/15	17/08/17	836
RTOrd - 0010622-89.2017.5.18.0011	22/08/17	22/08/17	0
RTOrd - 0010642-80.2017.5.18.0011	27/06/17	23/08/17	57
RTOrd - 0010672-52.2016.5.18.0011	20/09/16	14/08/17	328
RTOrd - 0010678-25.2017.5.18.0011	30/06/17	22/08/17	53
RTOrd - 0010682-62.2017.5.18.0011	04/08/17	04/08/17	0
RTOrd - 0010686-02.2017.5.18.0011	01/08/17	01/08/17	0
RTOrd - 0010693-91.2017.5.18.0011	01/08/17	01/08/17	0
RTOrd - 0010696-80.2016.5.18.0011	26/09/16	02/08/17	310
RTOrd - 0010704-23.2017.5.18.0011	23/08/17	23/08/17	0
RTOrd - 0010705-08.2017.5.18.0011	07/08/17	30/08/17	23
RTOrd - 0010713-82.2017.5.18.0011	06/08/17	06/08/17	0
RTOrd - 0010725-96.2017.5.18.0011	07/08/17	07/08/17	0
RTOrd - 0010726-81.2017.5.18.0011	07/08/17	07/08/17	0
RTOrd - 0010729-36.2017.5.18.0011	07/08/17	07/08/17	0
RTOrd - 0010736-28.2017.5.18.0011	28/08/17	28/08/17	0
RTOrd - 0010736-62.2016.5.18.0011	29/09/16	08/08/17	313
RTOrd - 0010748-42.2017.5.18.0011	17/08/17	17/08/17	0
RTOrd - 0010754-49.2017.5.18.0011	08/08/17	08/08/17	0
RTOrd - 0010755-34.2017.5.18.0011	09/08/17	09/08/17	0
RTOrd - 0010761-41.2017.5.18.0011	10/08/17	10/08/17	0
RTOrd - 0010771-22.2016.5.18.0011	10/10/16	08/08/17	302

Legenda:
1ª Aud.: Data da primeira audiência que ocorrer, Inicial ou UNA;
Enc. da Instrução: Data da conclusão para proferir sentença;
Prazo: Quantidade de dias decorridos da 1ª aud. até o encerramento da instrução.

PRAZO MÉDIO ENTRE A 1ª AUDIÊNCIA E O ENCERRAMENTO DA INSTRUÇÃO - 11ª VARA DO TRABALHO DE GOIÂNIA

11ª VARA DO TRABALHO DE GOIÂNIA

ORDINÁRIO

Qtd	Prazo Médio
141	184,91

Nr. Processo	1ª Aud.	nc. Instruçã	Prazo
RTOrd - 0010776-44.2016.5.18.0011	05/10/16	09/08/17	308
RTOrd - 0010789-43.2016.5.18.0011	05/10/16	07/08/17	306
RTOrd - 0010793-46.2017.5.18.0011	16/08/17	16/08/17	0
RTOrd - 0010802-08.2017.5.18.0011	17/08/17	17/08/17	0
RTOrd - 0010804-12.2016.5.18.0011	06/10/16	18/08/17	316
RTOrd - 0010804-75.2017.5.18.0011	23/08/17	23/08/17	0
RTOrd - 0010804-75.2017.5.18.0011	23/08/17	24/08/17	1
RTOrd - 0010831-58.2017.5.18.0011	22/08/17	22/08/17	0
RTOrd - 0010837-02.2016.5.18.0011	13/10/16	28/08/17	319
RTOrd - 0010863-63.2017.5.18.0011	24/08/17	24/08/17	0
RTOrd - 0010865-33.2017.5.18.0011	24/08/17	24/08/17	0
RTOrd - 0010900-90.2017.5.18.0011	29/08/17	29/08/17	0
RTOrd - 0010903-45.2017.5.18.0011	30/08/17	30/08/17	0
RTOrd - 0010911-56.2016.5.18.0011	14/06/16	15/08/17	427
RTOrd - 0010946-16.2016.5.18.0011	18/10/16	10/08/17	296
RTOrd - 0010950-53.2016.5.18.0011	19/10/16	14/08/17	299
RTOrd - 0010981-73.2016.5.18.0011	08/11/16	07/08/17	272
RTOrd - 0010981-73.2016.5.18.0011	08/11/16	18/08/17	283
RTOrd - 0010982-58.2016.5.18.0011	08/11/16	17/08/17	282
RTOrd - 0011010-26.2016.5.18.0011	16/11/16	15/08/17	272
RTOrd - 0011021-55.2016.5.18.0011	17/11/16	08/08/17	264
RTOrd - 0011029-32.2016.5.18.0011	22/11/16	14/08/17	265
RTOrd - 0011035-39.2016.5.18.0011	22/11/16	16/08/17	267
RTOrd - 0011045-83.2016.5.18.0011	23/11/16	23/08/17	273
RTOrd - 0011048-38.2016.5.18.0011	28/07/16	29/08/17	397

Legenda:
1ª Aud.: Data da primeira audiência que ocorrer, Inicial ou UNA;
Enc. da Instrução: Data da conclusão para proferir sentença;
Prazo: Quantidade de dias decorridos da 1ª aud. até o encerramento da instrução.

PRAZO MÉDIO ENTRE A 1ª AUDIÊNCIA E O ENCERRAMENTO DA INSTRUÇÃO - 11ª VARA DO TRABALHO DE GOIÂNIA

11ª VARA DO TRABALHO DE GOIÂNIA

ORDINÁRIO

Qtd	Prazo Médio
141	184,91

Nr. Processo	1ª Aud.	nc. Instruçã	Prazo
RTOrd - 0011055-30.2016.5.18.0011	24/11/16	16/08/17	265
RTOrd - 0011055-30.2016.5.18.0011	24/11/16	16/08/17	265
RTOrd - 0011056-15.2016.5.18.0011	24/11/16	23/08/17	272
RTOrd - 0011061-37.2016.5.18.0011	24/11/16	22/08/17	271
RTOrd - 0011062-22.2016.5.18.0011	28/11/16	21/08/17	266
RTOrd - 0011062-90.2014.5.18.0011	16/12/14	10/08/17	968
RTOrd - 0011064-89.2016.5.18.0011	28/11/16	22/08/17	267
RTOrd - 0011065-74.2016.5.18.0011	28/11/16	23/08/17	268
RTOrd - 0011067-10.2017.5.18.0011	10/07/17	24/08/17	45
RTOrd - 0011074-36.2016.5.18.0011	29/11/16	24/08/17	268
RTOrd - 0011082-76.2017.5.18.0011	12/07/17	09/08/17	28
RTOrd - 0011103-86.2016.5.18.0011	01/12/16	23/08/17	265
RTOrd - 0011112-48.2016.5.18.0011	05/12/16	25/08/17	263
RTOrd - 0011135-91.2016.5.18.0011	07/12/16	31/08/17	267
RTOrd - 0011146-86.2017.5.18.0011	21/07/17	01/08/17	11
RTOrd - 0011152-30.2016.5.18.0011	12/12/16	07/08/17	238
RTOrd - 0011157-52.2016.5.18.0011	12/12/16	31/08/17	262
RTOrd - 0011188-72.2016.5.18.0011	15/12/16	07/08/17	235
RTOrd - 0011232-91.2016.5.18.0011	19/08/16	14/08/17	360
RTOrd - 0011245-56.2017.5.18.0011	28/08/17	28/08/17	0
RTOrd - 0011267-17.2017.5.18.0011	02/08/17	03/08/17	1
RTOrd - 0011312-55.2016.5.18.0011	07/12/16	02/08/17	238
RTOrd - 0011349-82.2016.5.18.0011	07/10/16	28/08/17	325
RTOrd - 0011373-13.2016.5.18.0011	21/10/16	07/08/17	290
RTOrd - 0011411-25.2016.5.18.0011	02/12/16	23/08/17	264

Legenda:
1ª Aud.: Data da primeira audiência que ocorrer, Inicial ou UNA;
Enc. da Instrução: Data da conclusão para proferir sentença;
Prazo: Quantidade de dias decorridos da 1ª aud. até o encerramento da instrução.

PRAZO MÉDIO ENTRE A 1ª AUDIÊNCIA E O ENCERRAMENTO DA INSTRUÇÃO - 11ª VARA DO TRABALHO DE GOIÂNIA

11ª VARA DO TRABALHO DE GOIÂNIA

ORDINÁRIO

Qtd	Prazo Médio
141	184,91

Nr. Processo	1ª Aud.	nc. Instruçã	Prazo
RTOrd - 0011416-47.2016.5.18.0011	27/09/16	07/08/17	314
RTOrd - 0011421-69.2016.5.18.0011	11/11/16	02/08/17	264
RTOrd - 0011422-54.2016.5.18.0011	16/12/16	28/08/17	255
RTOrd - 0011429-46.2016.5.18.0011	18/11/16	03/08/17	258
RTOrd - 0011433-83.2016.5.18.0011	18/11/16	03/08/17	258
RTOrd - 0011437-23.2016.5.18.0011	18/11/16	21/08/17	276
RTOrd - 0011446-82.2016.5.18.0011	24/11/16	21/08/17	270
RTOrd - 0011449-37.2016.5.18.0011	22/02/17	01/08/17	160
RTOrd - 0011455-44.2016.5.18.0011	25/11/16	23/08/17	271
RTOrd - 0011458-96.2016.5.18.0011	25/11/16	03/08/17	251
RTOrd - 0011459-47.2017.5.18.0011	29/08/17	29/08/17	0
RTOrd - 0011463-21.2016.5.18.0011	25/11/16	21/08/17	269
RTOrd - 0011467-58.2016.5.18.0011	28/11/16	22/08/17	267
RTOrd - 0011467-58.2016.5.18.0011	28/11/16	26/08/17	271
RTOrd - 0011477-05.2016.5.18.0011	29/11/16	28/08/17	272
RTOrd - 0011480-57.2016.5.18.0011	01/12/16	28/08/17	270
RTOrd - 0011541-15.2016.5.18.0011	23/01/17	28/08/17	217
RTOrd - 0011543-82.2016.5.18.0011	23/01/17	02/08/17	191
RTOrd - 0011634-46.2014.5.18.0011	01/12/14	28/08/17	1.001
RTOrd - 0011735-15.2016.5.18.0011	10/02/17	22/08/17	193
RTOrd - 0011772-42.2016.5.18.0011	16/05/17	03/08/17	79
RTOrd - 0011776-16.2015.5.18.0011	07/03/16	14/08/17	525
RTOrd - 0011811-73.2015.5.18.0011	15/03/16	02/08/17	505
RTOrd - 0012243-58.2016.5.18.0011	06/04/17	03/08/17	119

Legenda:
1ª Aud.: Data da primeira audiência que ocorrer, Inicial ou UNA;
Enc. da Instrução: Data da conclusão para proferir sentença;
Prazo: Quantidade de dias decorridos da 1ª aud. até o encerramento da instrução.

11ª VARA DO TRABALHO DE GOIÂNIA

PRAZO MÉDIO ENTRE A 1ª AUDIÊNCIA E O ENCERRAMENTO DA INSTRUÇÃO - 11ª VARA DO TRABALHO DE GOIÂNIA

Data do encerramento da instrução entre 1/8/2017 e 31/8/2017 23:59:59

Sem magistrado

ORDINÁRIO

Qtd	Prazo Médio
141	184,91

Nr. Processo	1ª Aud.	Enc. Instrução.	Prazo
ACC - 0010331-26.2016.5.18.0011	09/08/16	08/08/17	364
ACC - 0012064-27.2016.5.18.0011	17/04/17	14/08/17	119
ACP - 0010783-36.2016.5.18.0011	02/02/17	17/08/17	196
ACP - 0011801-92.2016.5.18.0011	10/03/17	06/08/17	149
ACum - 0010567-41.2017.5.18.0011	04/08/17	04/08/17	0
ConPag - 0010264-27.2017.5.18.0011	16/03/17	21/08/17	158
ConPag - 0010411-53.2017.5.18.0011	19/04/17	07/08/17	110
ConPag - 0010652-27.2017.5.18.0011	29/05/17	04/08/17	67
ConPag - 0010691-24.2017.5.18.0011	31/05/17	08/08/17	69
ConPag - 0011018-03.2016.5.18.0011	05/07/16	29/08/17	420
ConPag - 0011675-42.2016.5.18.0011	11/11/16	02/08/17	264
RTAlç - 0010658-34.2017.5.18.0011	14/08/17	14/08/17	0
RTAlç - 0010856-71.2017.5.18.0011	23/06/17	17/08/17	55
RTAlç - 0010961-48.2017.5.18.0011	07/08/17	07/08/17	0
RTAlç - 0011068-92.2017.5.18.0011	18/07/17	01/08/17	14
RTAlç - 0011087-28.2017.5.18.0002	09/08/17	09/08/17	0
RTAlç - 0011115-66.2017.5.18.0011	09/08/17	09/08/17	0
RTAlç - 0011144-19.2017.5.18.0011	15/08/17	15/08/17	0
RTAlç - 0011152-93.2017.5.18.0011	29/08/17	29/08/17	0
RTAlç - 0011201-37.2017.5.18.0011	09/08/17	09/08/17	0
RTAlç - 0011554-14.2016.5.18.0011	30/09/16	14/08/17	318

Legenda:
1ª Aud.: Data da primeira audiência que ocorrer, Inicial ou UNA;
Enc. da Instrução: Data da conclusão para proferir sentença;
Prazo: Quantidade de dias decorridos da 1ª aud. até o encerramento da instrução.

PRAZO MÉDIO ENTRE A 1ª AUDIÊNCIA E O ENCERRAMENTO DA INSTRUÇÃO - 11ª VARA DO TRABALHO DE GOIÂNIA

Sem magistrado

ORDINÁRIO

Qtd	Prazo Médio
141	184,91

Nr. Processo	1ª Aud.	Enc. Instrução.	Prazo
RTOrd - 0010011-10.2015.5.18.0011	17/03/15	09/08/17	876
RTOrd - 0010051-55.2016.5.18.0011	10/05/16	10/08/17	457
RTOrd - 0010161-20.2017.5.18.0011	19/07/17	31/08/17	43
RTOrd - 0010162-05.2017.5.18.0011	14/08/17	15/08/17	1
RTOrd - 0010263-42.2017.5.18.0011	11/05/17	24/08/17	105
RTOrd - 0010267-16.2016.5.18.0011	24/11/16	21/08/17	270
RTOrd - 0010288-55.2017.5.18.0011	09/06/17	04/08/17	56
RTOrd - 0010312-83.2017.5.18.0011	02/08/17	02/08/17	0
RTOrd - 0010336-48.2016.5.18.0011	19/07/16	03/08/17	380
RTOrd - 0010372-56.2017.5.18.0011	25/05/17	09/08/17	76
RTOrd - 0010376-93.2017.5.18.0011	06/06/17	16/08/17	71
RTOrd - 0010377-78.2017.5.18.0011	07/06/17	17/08/17	71
RTOrd - 0010378-63.2017.5.18.0011	22/05/17	29/08/17	99
RTOrd - 0010397-69.2017.5.18.0011	06/06/17	09/08/17	64
RTOrd - 0010409-20.2016.5.18.0011	12/09/16	09/08/17	331
RTOrd - 0010409-20.2016.5.18.0011	12/09/16	15/08/17	337
RTOrd - 0010447-95.2017.5.18.0011	13/06/17	21/08/17	69
RTOrd - 0010489-47.2017.5.18.0011	05/06/17	14/08/17	70
RTOrd - 0010489-81.2016.5.18.0011	19/08/16	29/08/17	375
RTOrd - 0010511-08.2017.5.18.0011	08/06/17	08/08/17	61
RTOrd - 0010520-04.2016.5.18.0011	16/08/16	23/08/17	372
RTOrd - 0010531-96.2017.5.18.0011	06/08/17	06/08/17	0
RTOrd - 0010532-81.2017.5.18.0011	02/08/17	02/08/17	0
RTOrd - 0010552-72.2017.5.18.0011	17/08/17	17/08/17	0

Legenda:
1ª Aud.: Data da primeira audiência que ocorrer, Inicial ou UNA;
Enc. da Instrução: Data da conclusão para proferir sentença;
Prazo: Quantidade de dias decorridos da 1ª aud. até o encerramento da instrução.

PRAZO MÉDIO ENTRE A 1ª AUDIÊNCIA E O ENCERRAMENTO DA INSTRUÇÃO - 11ª VARA DO TRABALHO DE GOIÂNIA

Sem magistrado

ORDINÁRIO

Qtd	Prazo Médio
141	184,91

Nr. Processo	1ª Aud.	Enc. Instrução.	Prazo
RTOrd - 0010577-13.2016.5.18.0014	15/09/16	21/08/17	340
RTOrd - 0010585-62.2017.5.18.0011	20/06/17	10/08/17	51
RTOrd - 0010594-24.2017.5.18.0011	21/06/17	02/08/17	42
RTOrd - 0010603-83.2017.5.18.0011	27/06/17	16/08/17	50
RTOrd - 0010604-68.2017.5.18.0011	23/08/17	23/08/17	0
RTOrd - 0010620-90.2015.5.18.0011	04/05/15	17/08/17	836
RTOrd - 0010622-89.2017.5.18.0011	22/08/17	22/08/17	0
RTOrd - 0010642-80.2017.5.18.0011	27/06/17	23/08/17	57
RTOrd - 0010672-52.2016.5.18.0011	20/09/16	14/08/17	328
RTOrd - 0010678-25.2017.5.18.0011	30/06/17	22/08/17	53
RTOrd - 0010682-62.2017.5.18.0011	04/08/17	04/08/17	0
RTOrd - 0010686-02.2017.5.18.0011	01/08/17	01/08/17	0
RTOrd - 0010693-91.2017.5.18.0011	01/08/17	01/08/17	0
RTOrd - 0010696-80.2016.5.18.0011	26/09/16	02/08/17	310
RTOrd - 0010704-23.2017.5.18.0011	23/08/17	23/08/17	0
RTOrd - 0010705-08.2017.5.18.0011	07/08/17	30/08/17	23
RTOrd - 0010713-82.2017.5.18.0011	06/08/17	06/08/17	0
RTOrd - 0010725-96.2017.5.18.0011	07/08/17	07/08/17	0
RTOrd - 0010726-81.2017.5.18.0011	07/08/17	07/08/17	0
RTOrd - 0010729-36.2017.5.18.0011	07/08/17	07/08/17	0
RTOrd - 0010736-28.2017.5.18.0011	28/08/17	28/08/17	0
RTOrd - 0010736-62.2016.5.18.0011	29/09/16	08/08/17	313
RTOrd - 0010748-42.2017.5.18.0011	17/08/17	17/08/17	0
RTOrd - 0010754-49.2017.5.18.0011	08/08/17	08/08/17	0

Legenda:
1ª Aud.: Data da primeira audiência que ocorrer, Inicial ou UNA;
Enc. da Instrução: Data da conclusão para proferir sentença;
Prazo: Quantidade de dias decorridos da 1ª aud. até o encerramento da instrução.

PRAZO MÉDIO ENTRE A 1ª AUDIÊNCIA E O ENCERRAMENTO DA INSTRUÇÃO - 11ª VARA DO TRABALHO DE GOIÂNIA

Sem magistrado

ORDINÁRIO

Qtd	Prazo Médio
141	184,91

Nr. Processo	1ª Aud.	Enc. Instrução.	Prazo
RTOrd - 0010755-34.2017.5.18.0011	09/08/17	09/08/17	0
RTOrd - 0010761-41.2017.5.18.0011	10/08/17	10/08/17	0
RTOrd - 0010771-22.2016.5.18.0011	10/10/16	08/08/17	302
RTOrd - 0010776-44.2016.5.18.0011	05/10/16	09/08/17	308
RTOrd - 0010789-43.2016.5.18.0011	05/10/16	07/08/17	306
RTOrd - 0010793-46.2017.5.18.0011	16/08/17	16/08/17	0
RTOrd - 0010802-08.2017.5.18.0011	17/08/17	17/08/17	0
RTOrd - 0010804-12.2016.5.18.0011	06/10/16	18/08/17	316
RTOrd - 0010804-75.2017.5.18.0011	23/08/17	23/08/17	0
RTOrd - 0010804-75.2017.5.18.0011	23/08/17	24/08/17	1
RTOrd - 0010831-58.2017.5.18.0011	22/08/17	22/08/17	0
RTOrd - 0010837-02.2016.5.18.0011	13/10/16	28/08/17	319
RTOrd - 0010863-63.2017.5.18.0011	24/08/17	24/08/17	0
RTOrd - 0010865-33.2017.5.18.0011	24/08/17	24/08/17	0
RTOrd - 0010900-90.2017.5.18.0011	29/08/17	29/08/17	0
RTOrd - 0010903-45.2017.5.18.0011	30/08/17	30/08/17	0
RTOrd - 0010911-56.2016.5.18.0011	14/06/16	15/08/17	427
RTOrd - 0010946-16.2016.5.18.0011	18/10/16	10/08/17	296
RTOrd - 0010950-53.2016.5.18.0011	19/10/16	14/08/17	299
RTOrd - 0010981-73.2016.5.18.0011	08/11/16	07/08/17	272
RTOrd - 0010981-73.2016.5.18.0011	08/11/16	18/08/17	283
RTOrd - 0010982-58.2016.5.18.0011	08/11/16	17/08/17	282
RTOrd - 0011010-26.2016.5.18.0011	16/11/16	15/08/17	272
RTOrd - 0011021-55.2016.5.18.0011	17/11/16	08/08/17	264

Legenda:
1ª Aud.: Data da primeira audiência que ocorrer, Inicial ou UNA;
Enc. da Instrução: Data da conclusão para proferir sentença;
Prazo: Quantidade de dias decorridos da 1ª aud. até o encerramento da instrução.

PRAZO MÉDIO ENTRE A 1ª AUDIÊNCIA E O ENCERRAMENTO DA INSTRUÇÃO - 11ª VARA DO TRABALHO DE GOIÂNIA

Sem magistrado

ORDINÁRIO

Qtd	Prazo Médio
141	184,91

Nr. Processo	1ª Aud.	Enc. Instrução.	Prazo
RTOrd - 0011029-32.2016.5.18.0011	22/11/16	14/08/17	265
RTOrd - 0011035-39.2016.5.18.0011	22/11/16	16/08/17	267
RTOrd - 0011045-83.2016.5.18.0011	23/11/16	23/08/17	273
RTOrd - 0011048-38.2016.5.18.0011	28/07/16	29/08/17	397
RTOrd - 0011055-30.2016.5.18.0011	24/11/16	16/08/17	265
RTOrd - 0011055-30.2016.5.18.0011	24/11/16	16/08/17	265
RTOrd - 0011056-15.2016.5.18.0011	24/11/16	23/08/17	272
RTOrd - 0011061-37.2016.5.18.0011	24/11/16	22/08/17	271
RTOrd - 0011062-22.2016.5.18.0011	28/11/16	21/08/17	266
RTOrd - 0011062-90.2014.5.18.0011	16/12/14	10/08/17	968
RTOrd - 0011064-89.2016.5.18.0011	28/11/16	22/08/17	267
RTOrd - 0011065-74.2016.5.18.0011	28/11/16	23/08/17	268
RTOrd - 0011067-10.2017.5.18.0011	10/07/17	24/08/17	45
RTOrd - 0011074-36.2016.5.18.0011	29/11/16	24/08/17	268
RTOrd - 0011082-76.2017.5.18.0011	12/07/17	09/08/17	28
RTOrd - 0011103-86.2016.5.18.0011	01/12/16	23/08/17	265
RTOrd - 0011112-48.2016.5.18.0011	05/12/16	25/08/17	263
RTOrd - 0011135-91.2016.5.18.0011	07/12/16	31/08/17	267
RTOrd - 0011146-86.2017.5.18.0011	21/07/17	01/08/17	11
RTOrd - 0011152-30.2016.5.18.0011	12/12/16	07/08/17	238
RTOrd - 0011157-52.2016.5.18.0011	12/12/16	31/08/17	262
RTOrd - 0011188-72.2016.5.18.0011	15/12/16	07/08/17	235
RTOrd - 0011232-91.2016.5.18.0011	19/08/16	14/08/17	360
RTOrd - 0011245-56.2017.5.18.0011	28/08/17	28/08/17	0

Legenda:
1ª Aud.: Data da primeira audiência que ocorrer, Inicial ou UNA;
Enc. da Instrução: Data da conclusão para proferir sentença;
Prazo: Quantidade de dias decorridos da 1ª aud. até o encerramento da instrução.

PRAZO MÉDIO ENTRE A 1ª AUDIÊNCIA E O ENCERRAMENTO DA INSTRUÇÃO - 11ª VARA DO TRABALHO DE GOIÂNIA

Sem magistrado

ORDINÁRIO

Qtd	Prazo Médio
141	184,91

Nr. Processo	1ª Aud.	Enc. Instrução.	Prazo
RTOrd - 0011267-17.2017.5.18.0011	02/08/17	03/08/17	1
RTOrd - 0011312-55.2016.5.18.0011	07/12/16	02/08/17	238
RTOrd - 0011349-82.2016.5.18.0011	07/10/16	28/08/17	325
RTOrd - 0011373-13.2016.5.18.0011	21/10/16	07/08/17	290
RTOrd - 0011411-25.2016.5.18.0011	02/12/16	23/08/17	264
RTOrd - 0011416-47.2016.5.18.0011	27/09/16	07/08/17	314
RTOrd - 0011421-69.2016.5.18.0011	11/11/16	02/08/17	264
RTOrd - 0011422-54.2016.5.18.0011	16/12/16	28/08/17	255
RTOrd - 0011429-46.2016.5.18.0011	18/11/16	03/08/17	258
RTOrd - 0011433-83.2016.5.18.0011	18/11/16	03/08/17	258
RTOrd - 0011437-23.2016.5.18.0011	18/11/16	21/08/17	276
RTOrd - 0011446-82.2016.5.18.0011	24/11/16	21/08/17	270
RTOrd - 0011449-37.2016.5.18.0011	22/02/17	01/08/17	160
RTOrd - 0011455-44.2016.5.18.0011	25/11/16	23/08/17	271
RTOrd - 0011458-96.2016.5.18.0011	25/11/16	03/08/17	251
RTOrd - 0011459-47.2017.5.18.0011	29/08/17	29/08/17	0
RTOrd - 0011463-21.2016.5.18.0011	25/11/16	21/08/17	269
RTOrd - 0011467-58.2016.5.18.0011	28/11/16	22/08/17	267
RTOrd - 0011467-58.2016.5.18.0011	28/11/16	26/08/17	271
RTOrd - 0011477-05.2016.5.18.0011	29/11/16	28/08/17	272
RTOrd - 0011480-57.2016.5.18.0011	01/12/16	28/08/17	270
RTOrd - 0011541-15.2016.5.18.0011	23/01/17	28/08/17	217
RTOrd - 0011543-82.2016.5.18.0011	23/01/17	02/08/17	191
RTOrd - 0011634-46.2014.5.18.0011	01/12/14	28/08/17	1.001

Legenda:
1ª Aud.: Data da primeira audiência que ocorrer, Inicial ou UNA;
Enc. da Instrução: Data da conclusão para proferir sentença;
Prazo: Quantidade de dias decorridos da 1ª aud. até o encerramento da instrução.

PRAZO MÉDIO ENTRE A 1ª AUDIÊNCIA E O ENCERRAMENTO DA INSTRUÇÃO - 11ª VARA DO TRABALHO DE GOIÂNIA

Sem magistrado

ORDINÁRIO

Qtd	Prazo Médio
141	184,91

Nr. Processo	1ª Aud.	Enc. Instrução.	Prazo
RTOrd - 0011735-15.2016.5.18.0011	10/02/17	22/08/17	193
RTOrd - 0011772-42.2016.5.18.0011	16/05/17	03/08/17	79
RTOrd - 0011776-16.2015.5.18.0011	07/03/16	14/08/17	525
RTOrd - 0011811-73.2015.5.18.0011	15/03/16	02/08/17	505
RTOrd - 0012243-58.2016.5.18.0011	06/04/17	03/08/17	119

Legenda:
1ª Aud.: Data da primeira audiência que ocorrer, Inicial ou UNA;
Enc. da Instrução: Data da conclusão para proferir sentença;
Prazo: Quantidade de dias decorridos da 1ª aud. até o encerramento da instrução.