Conceituação

Tema	Prazos Processuais
Relatórios	Evolução Histórica Comparativo por VT Comparativo por Grupo Por Grupo Por VT Por Processo Por Magistrado
Resumo	Apresenta o prazo médio entre a realização da primeira audiência e o encerramento da instrução.
Descrição	O prazo médio é obtido calculando-se a quantidade de dias decorridos entre a data da primeira audiência e a data do encerramento da instrução. Os dados são extraídos baseando-se nos seguintes itens do e-Gestão: 265 e 90265 - Da realização da primeira audiência até o encerramento da instrução processual na fase de conhecimento – rito sumaríssimo; 266 e 90266 – Da realização da primeira audiência até o encerramento da instrução processual na fase de conhecimento – exceto rito sumaríssimo (ordinário)
Origem da informação	e-Gestão
Critérios e transformações	Coletado do e-Gestão, consolidado, otimizado e classificado para análise.
Análises possíveis	Prazo médio entre a realização da primeira audiência e o encerramento da instrução processual na fase de conhecimento, detalhado de forma Geral, Por grupo, por VT, Por Processo e Por Magistrado.

EVOLUÇÃO HISTÓRICA DOS PRAZOS PROCESSUAIS ENTRE A 1ª AUDIÊNCIA E O ENCERRAMENTO DA INSTRUÇÃO - 3ª VARA DO TRABALHO DE ANÁPOLIS

Data do encerramento da instrução entre 1/8/2017 e 31/8/2017 23:59:59

Rito	Qtd	Prazo Médio
ORDINÁRIO	102	96,25
SUMARÍSSIMO	71	22,79
Total/Média	**173**	**66,1**

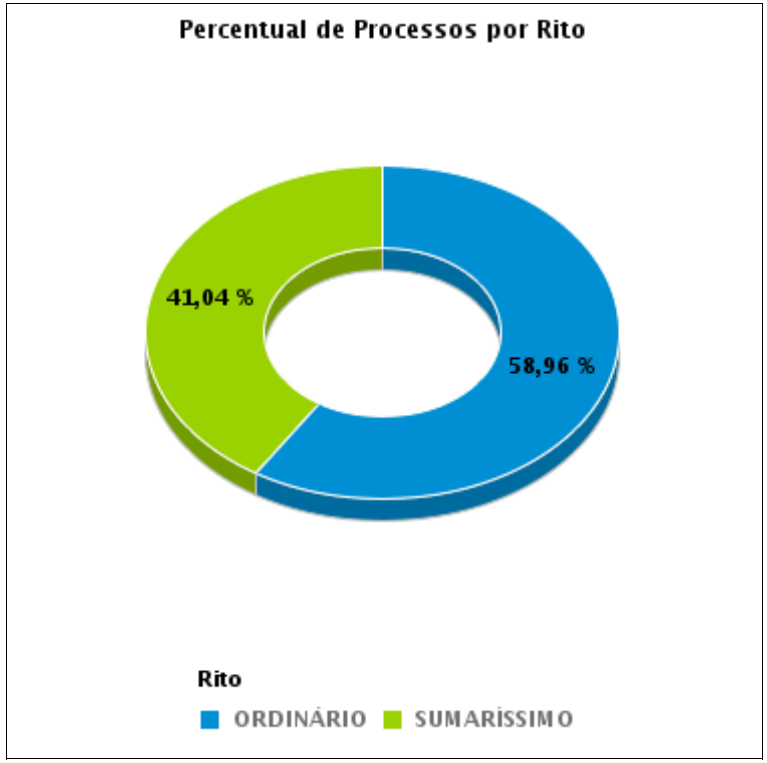

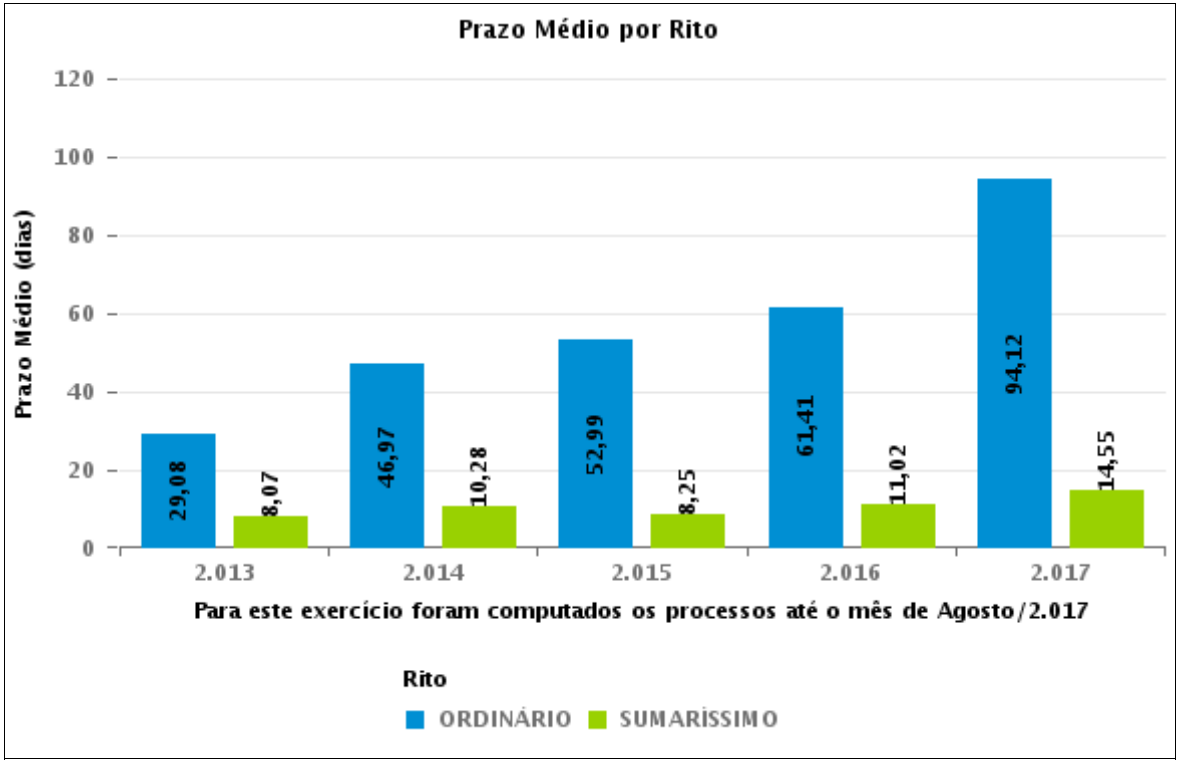

COMPARATIVO DO PRAZO MÉDIO ENTRE A 1ª AUDIÊNCIA E O ENCERRAMENTO DA INSTRUÇÃO - 3ª VARA DO TRABALHO DE ANÁPOLIS

Data do encerramento da instrução entre 1/8/2017 e 31/8/2017 23:59:59

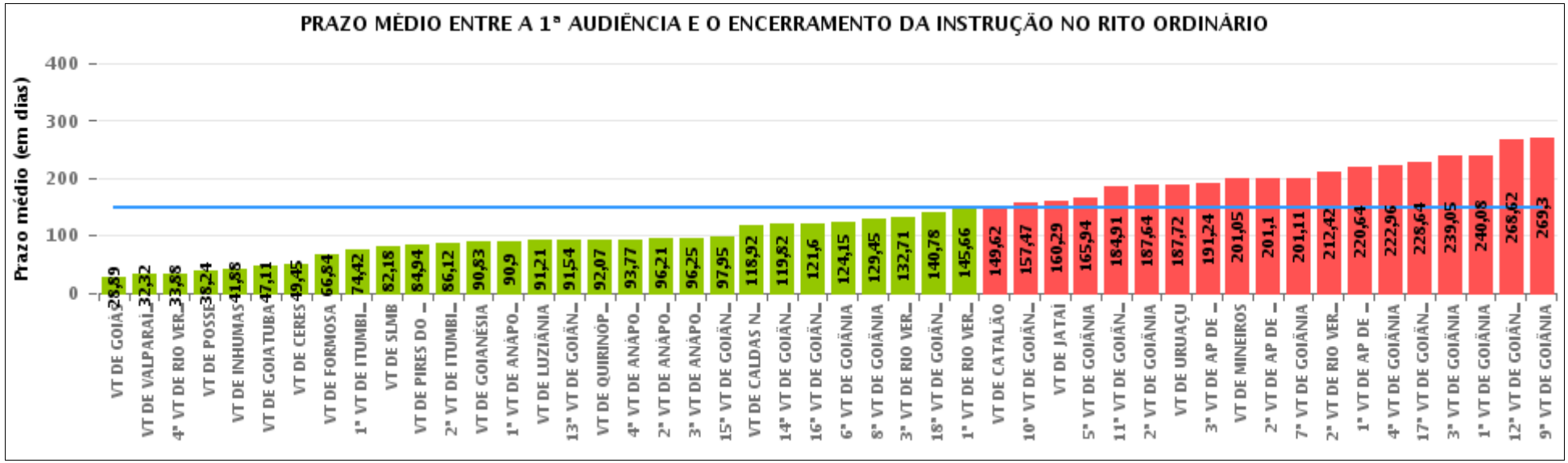

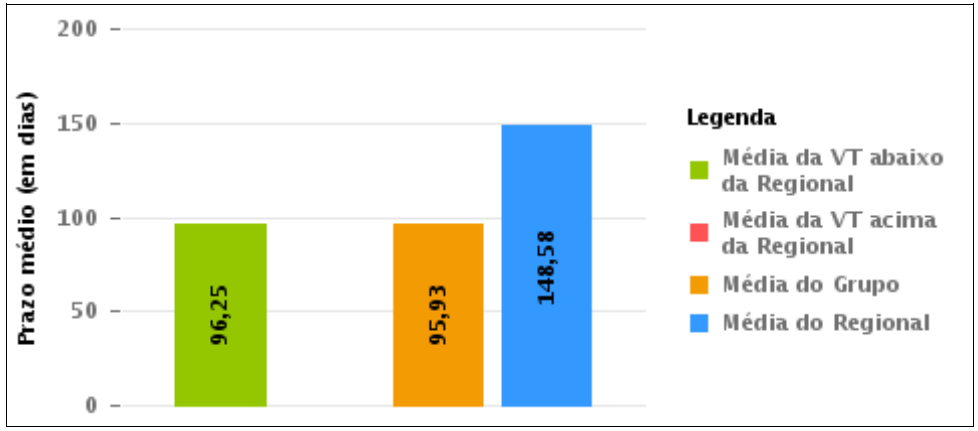

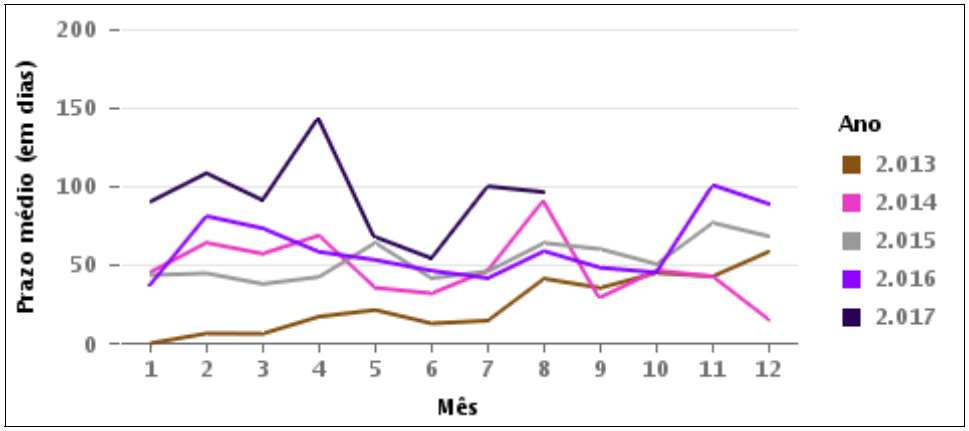

COMPARATIVO DO PRAZO MÉDIO ENTRE A 1ª AUDIÊNCIA E O ENCERRAMENTO DA INSTRUÇÃO ENTRE AS VARAS DO GRUPO

Data do encerramento da instrução entre 1/8/2017 e 31/8/2017 23:59:59

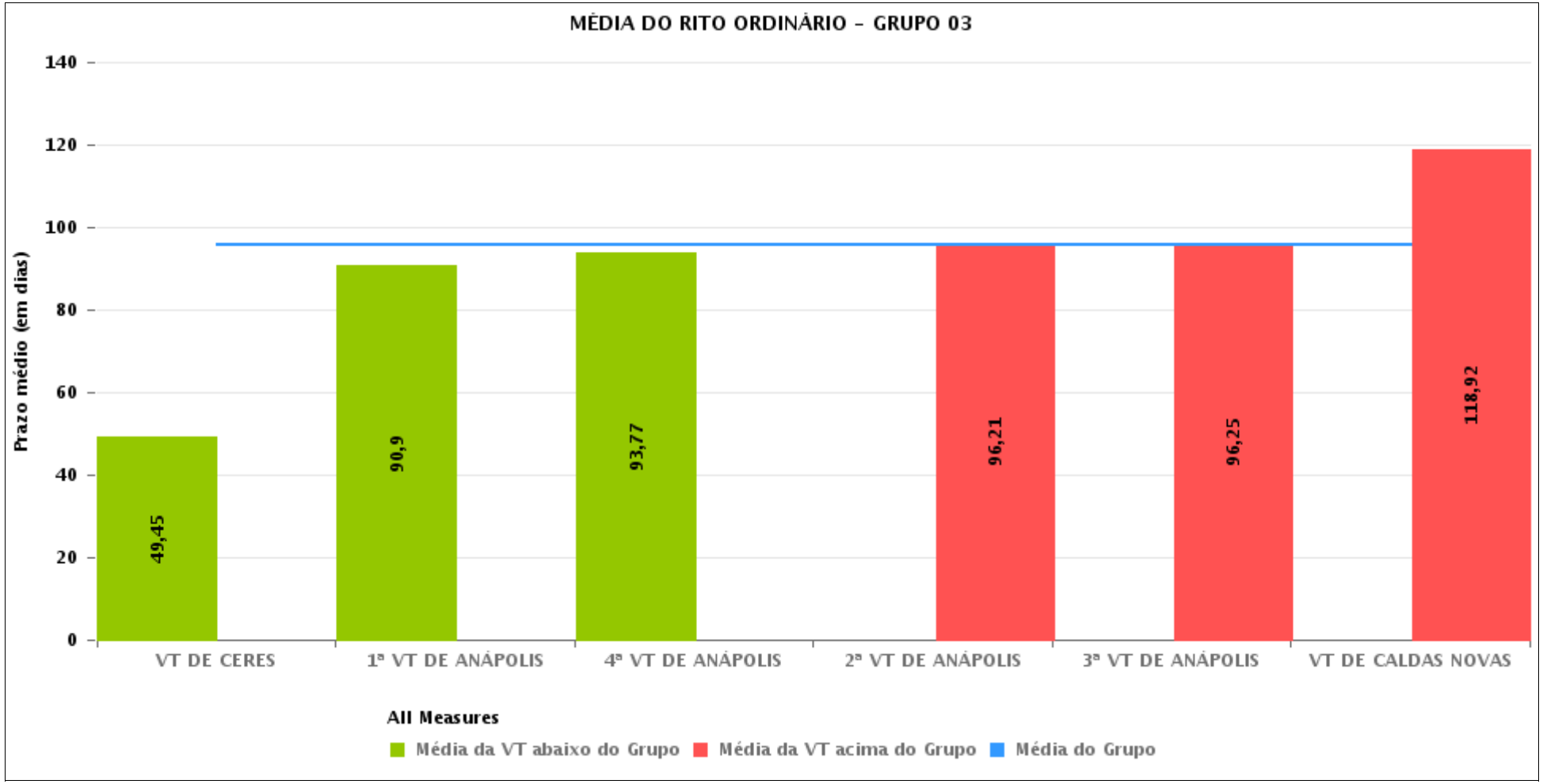

PRAZO MÉDIO ENTRE A 1ª AUDIÊNCIA E O ENCERRAMENTO DA INSTRUÇÃO POR GRUPO

Data do encerramento da instrução entre 1/8/2017 e 31/8/2017 23:59:59

Rito	Grupo	Qtd. Processos	Prazo Médio (dias)	Ranking
ORDINÁRIO	GRUPO 01	21	38,24	1°
	GRUPO 02	94	72,81	2°
	GRUPO 03	475	95,93	3°
	GRUPO 04	728	122,38	4°
	GRUPO 05	3.446	157,47	5°
	GRUPO 06	480	190	6°

Legenda: # Grupo 01 – Até 750 VT de Posse # Grupo 02 – De 751 a 1000 VT de Formosa VT de Pires do Rio # Grupo 03 – De 1001 a 1500 VT de Ceres 1ª VT de Anápolis 2ª VT de Anápolis 3ª VT de Anápolis 4ª VT de Anápolis VT de Caldas Novas	# Grupo 04 – De 1501 a 2000 VT de Catalão VT de Goiatuba 1ª VT de Itumbiara 2ª VT de Itumbiara VT de Jataí VT de Luziânia VT de Mineiros VT de Quirinópolis # Grupo 05 – De 2001 a 2500 1ª VT de Goiânia 2ª VT de Goiânia 3ª VT de Goiânia 4ª VT de Goiânia 5ª VT de Goiânia 6ª VT de Goiânia 7ª VT de Goiânia	8ª VT de Goiânia 9ª VT de Goiânia 10ª VT de Goiânia 11ª VT de Goiânia 12ª VT de Goiânia 13ª VT de Goiânia 14ª VT de Goiânia 15ª VT de Goiânia 16ª VT de Goiânia 17ª VT de Goiânia 18ª VT de Goiânia VT de Goiás VT de Inhumas 1ª VT de Rio Verde 2ª VT de Rio Verde 3ª VT de Rio Verde 4ª VT de Rio Verde VT de Uruaçu VT de São Luis de Montes Belos VT de Valparaíso de Goiás	#Grupo 06 – A partir de 2500 1ª VT de Aparecida de Goiânia 2ª VT de Aparecida de Goiânia 3ª VT de Aparecida de Goiânia VT de Goianésia

PRAZO MÉDIO ENTRE A 1ª AUDIÊNCIA E O ENCERRAMENTO DA INSTRUÇÃO DE TODAS AS VARAS DO TRABALHO

Data do encerramento da instrução entre 1/8/2017 e 31/8/2017 23:59:59

ORDINÁRIO

Qtd. Processos	Prazo Médio (dias)
5.244	148,01

Vara do Trabalho	Qtd Processos	Prazo Médio	Ranking
VARA DO TRABALHO DE GOIÁS	106	28,89	1°
VARA DO TRABALHO DE VALPARAÍSO DE GOIÁS	111	32,32	2°
4ª VARA DO TRABALHO DE RIO VERDE	112	33,88	3°
VARA DO TRABALHO DE POSSE	21	38,24	4°
VARA DO TRABALHO DE INHUMAS	130	41,88	5°
VARA DO TRABALHO DE GOIATUBA	93	47,11	6°
VARA DO TRABALHO DE CERES	44	49,45	7°
VARA DO TRABALHO DE FORMOSA	63	66,84	8°
1ª VARA DO TRABALHO DE ITUMBIARA	71	74,42	9°
VARA DO TRABALHO DE SÃO LUIS DE MONTES BELOS	78	82,18	10°
VARA DO TRABALHO DE PIRES DO RIO	31	84,94	11°
2ª VARA DO TRABALHO DE ITUMBIARA	51	86,12	12°
VARA DO TRABALHO DE GOIANÉSIA	60	90,83	13°
1ª VARA DO TRABALHO DE ANÁPOLIS	62	90,9	14°
VARA DO TRABALHO DE LUZIÂNIA	96	91,21	15°
13ª VARA DO TRABALHO DE GOIÂNIA	87	91,54	16°
VARA DO TRABALHO DE QUIRINÓPOLIS	70	92,07	17°
4ª VARA DO TRABALHO DE ANÁPOLIS	74	93,77	18°
2ª VARA DO TRABALHO DE ANÁPOLIS	86	96,21	19°
3ª VARA DO TRABALHO DE ANÁPOLIS	102	96,25	20°
15ª VARA DO TRABALHO DE GOIÂNIA	146	97,95	21°
VARA DO TRABALHO DE CALDAS NOVAS	107	118,92	22°
14ª VARA DO TRABALHO DE GOIÂNIA	130	119,82	23°
16ª VARA DO TRABALHO DE GOIÂNIA	127	121,6	24°
6ª VARA DO TRABALHO DE GOIÂNIA	107	124,15	25°
8ª VARA DO TRABALHO DE GOIÂNIA	121	129,45	26°

PRAZO MÉDIO ENTRE A 1ª AUDIÊNCIA E O ENCERRAMENTO DA INSTRUÇÃO DE TODAS AS VARAS DO TRABALHO

ORDINÁRIO

Qtd. Processos	Prazo Médio (dias)
5.244	148,01

Vara do Trabalho	Qtd Processos	Prazo Médio	Ranking
3ª VARA DO TRABALHO DE RIO VERDE	154	132,71	27°
18ª VARA DO TRABALHO DE GOIÂNIA	128	140,78	28°
1ª VARA DO TRABALHO DE RIO VERDE	108	145,66	29°
VARA DO TRABALHO DE CATALÃO	132	149,62	30°
10ª VARA DO TRABALHO DE GOIÂNIA	115	157,47	31°
VARA DO TRABALHO DE JATAÍ	77	160,29	32°
5ª VARA DO TRABALHO DE GOIÂNIA	132	165,94	33°
11ª VARA DO TRABALHO DE GOIÂNIA	146	184,91	34°
2ª VARA DO TRABALHO DE GOIÂNIA	135	187,64	35°
VARA DO TRABALHO DE URUAÇU	173	187,72	36°
3ª VARA DO TRABALHO DE APARECIDA DE GOIÂNIA	131	191,24	37°
VARA DO TRABALHO DE MINEIROS	138	201,05	38°
2ª VARA DO TRABALHO DE APARECIDA DE GOIÂNIA	157	201,1	39°
7ª VARA DO TRABALHO DE GOIÂNIA	148	201,11	40°
2ª VARA DO TRABALHO DE RIO VERDE	139	212,42	41°
1ª VARA DO TRABALHO DE APARECIDA DE GOIÂNIA	132	220,64	42°
4ª VARA DO TRABALHO DE GOIÂNIA	137	222,96	43°
17ª VARA DO TRABALHO DE GOIÂNIA	133	228,64	44°
3ª VARA DO TRABALHO DE GOIÂNIA	103	239,05	45°
1ª VARA DO TRABALHO DE GOIÂNIA	143	240,08	46°
12ª VARA DO TRABALHO DE GOIÂNIA	99	268,62	47°
9ª VARA DO TRABALHO DE GOIÂNIA	198	269,3	48°

PRAZO MÉDIO ENTRE A 1ª AUDIÊNCIA E O ENCERRAMENTO DA INSTRUÇÃO - 3ª VARA DO TRABALHO DE ANÁPOLIS

Data do encerramento da instrução entre 1/8/2017 e 31/8/2017 23:59:59

3ª VARA DO TRABALHO DE ANÁPOLIS

ORDINÁRIO

Qtd	Prazo Médio
101	96,25

Nr. Processo	1ª Aud.	nc. Instruçã	Prazo
ACP - 0011663-96.2016.5.18.0053	15/02/17	21/08/17	187
ConPag - 0010771-56.2017.5.18.0053	19/07/17	17/08/17	29
ConPag - 0010932-66.2017.5.18.0053	16/08/17	16/08/17	0
ConPag - 0011111-68.2015.5.18.0053	29/10/15	10/08/17	651
RTAlç - 0010921-37.2017.5.18.0053	10/08/17	10/08/17	0
RTOrd - 0010010-25.2017.5.18.0053	22/03/17	02/08/17	133
RTOrd - 0010011-10.2017.5.18.0053	22/03/17	22/08/17	153
RTOrd - 0010015-44.2017.5.18.0054	17/04/17	16/08/17	121
RTOrd - 0010021-54.2017.5.18.0053	27/03/17	01/08/17	127
RTOrd - 0010043-15.2017.5.18.0053	28/03/17	02/08/17	127
RTOrd - 0010045-82.2017.5.18.0053	29/03/17	02/08/17	126
RTOrd - 0010057-96.2017.5.18.0053	03/04/17	07/08/17	126
RTOrd - 0010061-36.2017.5.18.0053	05/04/17	08/08/17	125
RTOrd - 0010070-95.2017.5.18.0053	03/04/17	07/08/17	126
RTOrd - 0010077-87.2017.5.18.0053	05/04/17	09/08/17	126
RTOrd - 0010080-42.2017.5.18.0053	05/04/17	09/08/17	126
RTOrd - 0010084-79.2017.5.18.0053	10/04/17	14/08/17	126
RTOrd - 0010087-34.2017.5.18.0053	05/04/17	09/08/17	126
RTOrd - 0010088-19.2017.5.18.0053	05/04/17	14/08/17	131
RTOrd - 0010100-33.2017.5.18.0053	11/04/17	09/08/17	120
RTOrd - 0010107-25.2017.5.18.0053	11/04/17	16/08/17	127
RTOrd - 0010108-10.2017.5.18.0053	11/04/17	16/08/17	127

Legenda:
1ª Aud.: Data da primeira audiência que ocorrer, Inicial ou UNA;
Enc. da Instrução: Data da conclusão para proferir sentença;
Prazo: Quantidade de dias decorridos da 1ª aud. até o encerramento da instrução.

PRAZO MÉDIO ENTRE A 1ª AUDIÊNCIA E O ENCERRAMENTO DA INSTRUÇÃO - 3ª VARA DO TRABALHO DE ANÁPOLIS

3ª VARA DO TRABALHO DE ANÁPOLIS

ORDINÁRIO

Qtd	Prazo Médio
101	96,25

Nr. Processo	1ª Aud.	nc. Instruçã	Prazo
RTOrd - 0010115-02.2017.5.18.0053	17/04/17	16/08/17	121
RTOrd - 0010117-69.2017.5.18.0053	18/04/17	16/08/17	120
RTOrd - 0010120-24.2017.5.18.0053	19/04/17	29/08/17	132
RTOrd - 0010122-91.2017.5.18.0053	19/04/17	21/08/17	124
RTOrd - 0010123-76.2017.5.18.0053	19/04/17	22/08/17	125
RTOrd - 0010127-16.2017.5.18.0053	02/05/17	28/08/17	118
RTOrd - 0010144-52.2017.5.18.0053	03/05/17	28/08/17	117
RTOrd - 0010146-22.2017.5.18.0053	03/05/17	29/08/17	118
RTOrd - 0010147-07.2017.5.18.0053	03/05/17	29/08/17	118
RTOrd - 0010164-43.2017.5.18.0053	09/05/17	30/08/17	113
RTOrd - 0010165-28.2017.5.18.0053	09/05/17	30/08/17	113
RTOrd - 0010191-26.2017.5.18.0053	09/05/17	29/08/17	112
RTOrd - 0010196-82.2016.5.18.0053	20/04/16	16/08/17	483
RTOrd - 0010202-55.2017.5.18.0053	16/05/17	30/08/17	106
RTOrd - 0010372-27.2017.5.18.0053	13/06/17	23/08/17	71
RTOrd - 0010413-91.2017.5.18.0053	19/06/17	14/08/17	56
RTOrd - 0010475-34.2017.5.18.0053	12/07/17	09/08/17	28
RTOrd - 0010480-56.2017.5.18.0053	12/06/17	14/08/17	63
RTOrd - 0010481-41.2017.5.18.0053	27/06/17	24/08/17	58
RTOrd - 0010485-78.2017.5.18.0053	28/06/17	02/08/17	35
RTOrd - 0010508-24.2017.5.18.0053	03/07/17	03/08/17	31
RTOrd - 0010537-74.2017.5.18.0053	04/07/17	23/08/17	50
RTOrd - 0010548-06.2017.5.18.0053	07/08/17	07/08/17	0
RTOrd - 0010548-06.2017.5.18.0053	07/08/17	08/08/17	1
RTOrd - 0010568-94.2017.5.18.0053	10/07/17	09/08/17	30

Legenda:
1ª Aud.: Data da primeira audiência que ocorrer, Inicial ou UNA;
Enc. da Instrução: Data da conclusão para proferir sentença;
Prazo: Quantidade de dias decorridos da 1ª aud. até o encerramento da instrução.

PRAZO MÉDIO ENTRE A 1ª AUDIÊNCIA E O ENCERRAMENTO DA INSTRUÇÃO - 3ª VARA DO TRABALHO DE ANÁPOLIS

3ª VARA DO TRABALHO DE ANÁPOLIS

ORDINÁRIO

Qtd	Prazo Médio
101	96,25

Nr. Processo	1ª Aud.	nc. Instruçã	Prazo
RTOrd - 0010571-49.2017.5.18.0053	10/07/17	09/08/17	30
RTOrd - 0010631-28.2017.5.18.0051	02/08/17	02/08/17	0
RTOrd - 0010638-14.2017.5.18.0053	01/08/17	01/08/17	0
RTOrd - 0010655-84.2016.5.18.0053	15/08/16	16/08/17	366
RTOrd - 0010659-87.2017.5.18.0053	13/07/17	03/08/17	21
RTOrd - 0010671-04.2017.5.18.0053	13/07/17	18/08/17	36
RTOrd - 0010684-03.2017.5.18.0053	02/08/17	02/08/17	0
RTOrd - 0010693-62.2017.5.18.0053	02/08/17	02/08/17	0
RTOrd - 0010694-47.2017.5.18.0053	08/08/17	08/08/17	0
RTOrd - 0010696-17.2017.5.18.0053	02/08/17	28/08/17	26
RTOrd - 0010698-84.2017.5.18.0053	02/08/17	02/08/17	0
RTOrd - 0010706-61.2017.5.18.0053	14/08/17	14/08/17	0
RTOrd - 0010713-53.2017.5.18.0053	07/08/17	07/08/17	0
RTOrd - 0010753-35.2017.5.18.0053	14/08/17	14/08/17	0
RTOrd - 0010757-72.2017.5.18.0053	14/08/17	15/08/17	1
RTOrd - 0010758-57.2017.5.18.0053	14/08/17	14/08/17	0
RTOrd - 0010760-27.2017.5.18.0053	14/08/17	14/08/17	0
RTOrd - 0010764-64.2017.5.18.0053	15/08/17	15/08/17	0
RTOrd - 0010770-71.2017.5.18.0053	15/08/17	29/08/17	14
RTOrd - 0010776-78.2017.5.18.0053	15/08/17	15/08/17	0
RTOrd - 0010777-63.2017.5.18.0053	30/08/17	30/08/17	0
RTOrd - 0010778-48.2017.5.18.0053	30/08/17	30/08/17	0
RTOrd - 0010779-67.2016.5.18.0053	05/09/16	01/08/17	330
RTOrd - 0010780-18.2017.5.18.0053	21/08/17	21/08/17	0
RTOrd - 0010781-03.2017.5.18.0053	21/08/17	22/08/17	1

Legenda:
1ª Aud.: Data da primeira audiência que ocorrer, Inicial ou UNA;
Enc. da Instrução: Data da conclusão para proferir sentença;
Prazo: Quantidade de dias decorridos da 1ª aud. até o encerramento da instrução.

PRAZO MÉDIO ENTRE A 1ª AUDIÊNCIA E O ENCERRAMENTO DA INSTRUÇÃO - 3ª VARA DO TRABALHO DE ANÁPOLIS

3ª VARA DO TRABALHO DE ANÁPOLIS

ORDINÁRIO

Qtd	Prazo Médio
101	96,25

Nr. Processo	1ª Aud.	nc. Instruçã	Prazo
RTOrd - 0010785-40.2017.5.18.0053	21/08/17	21/08/17	0
RTOrd - 0010787-10.2017.5.18.0053	21/08/17	21/08/17	0
RTOrd - 0010793-17.2017.5.18.0053	21/08/17	21/08/17	0
RTOrd - 0010798-39.2017.5.18.0053	28/08/17	28/08/17	0
RTOrd - 0010800-09.2017.5.18.0053	28/08/17	28/08/17	0
RTOrd - 0010806-16.2017.5.18.0053	28/08/17	28/08/17	0
RTOrd - 0010807-15.2017.5.18.0016	02/08/17	02/08/17	0
RTOrd - 0010810-53.2017.5.18.0053	28/08/17	28/08/17	0
RTOrd - 0010817-45.2017.5.18.0053	28/08/17	28/08/17	0
RTOrd - 0010819-15.2017.5.18.0053	30/08/17	30/08/17	0
RTOrd - 0010822-67.2017.5.18.0053	30/08/17	30/08/17	0
RTOrd - 0010872-93.2017.5.18.0053	03/08/17	31/08/17	28
RTOrd - 0010930-96.2017.5.18.0053	10/08/17	14/08/17	4
RTOrd - 0011110-49.2016.5.18.0053	14/12/16	14/08/17	243
RTOrd - 0011150-31.2016.5.18.0053	05/12/16	07/08/17	245
RTOrd - 0011308-86.2016.5.18.0053	13/02/17	01/08/17	169
RTOrd - 0011336-54.2016.5.18.0053	14/02/17	29/08/17	196
RTOrd - 0011502-86.2016.5.18.0053	22/11/16	21/08/17	272
RTOrd - 0011570-36.2016.5.18.0053	30/11/16	23/08/17	266
RTOrd - 0011591-12.2016.5.18.0053	24/01/17	07/08/17	195
RTOrd - 0011618-92.2016.5.18.0053	05/12/16	28/08/17	266
RTOrd - 0011636-16.2016.5.18.0053	14/12/16	08/08/17	237
RTOrd - 0011655-22.2016.5.18.0053	23/01/17	22/08/17	211
RTOrd - 0011675-13.2016.5.18.0053	31/01/17	09/08/17	190
RTOrd - 0011683-87.2016.5.18.0053	01/02/17	08/08/17	188

Legenda:
1ª Aud.: Data da primeira audiência que ocorrer, Inicial ou UNA;
Enc. da Instrução: Data da conclusão para proferir sentença;
Prazo: Quantidade de dias decorridos da 1ª aud. até o encerramento da instrução.

PRAZO MÉDIO ENTRE A 1ª AUDIÊNCIA E O ENCERRAMENTO DA INSTRUÇÃO - 3ª VARA DO TRABALHO DE ANÁPOLIS

3ª VARA DO TRABALHO DE ANÁPOLIS

ORDINÁRIO

Qtd	Prazo Médio
101	96,25

Nr. Processo	1ª Aud.	nc. Instruçã	Prazo
RTOrd - 0011685-57.2016.5.18.0053	25/01/17	23/08/17	210
RTOrd - 0011702-49.2016.5.18.0003	18/04/17	21/08/17	125
RTOrd - 0011790-34.2016.5.18.0053	06/03/17	23/08/17	170
RTOrd - 0011827-61.2016.5.18.0053	14/03/17	30/08/17	169
RTOrd - 0011835-38.2016.5.18.0053	29/03/17	02/08/17	126

Legenda:
1ª Aud.: Data da primeira audiência que ocorrer, Inicial ou UNA;
Enc. da Instrução: Data da conclusão para proferir sentença;
Prazo: Quantidade de dias decorridos da 1ª aud. até o encerramento da instrução.

PRAZO MÉDIO ENTRE A 1ª AUDIÊNCIA E O ENCERRAMENTO DA INSTRUÇÃO - 3ª VARA DO TRABALHO DE ANÁPOLIS

Data do encerramento da instrução entre 1/8/2017 e 31/8/2017 23:59:59

Sem magistrado

ORDINÁRIO

Qtd	Prazo Médio
101	96,25

Nr. Processo	1ª Aud.	Enc. Instrução.	Prazo
ACP - 0011663-96.2016.5.18.0053	15/02/17	21/08/17	187
ConPag - 0010771-56.2017.5.18.0053	19/07/17	17/08/17	29
ConPag - 0010932-66.2017.5.18.0053	16/08/17	16/08/17	0
ConPag - 0011111-68.2015.5.18.0053	29/10/15	10/08/17	651
RTAlç - 0010921-37.2017.5.18.0053	10/08/17	10/08/17	0
RTOrd - 0010010-25.2017.5.18.0053	22/03/17	02/08/17	133
RTOrd - 0010011-10.2017.5.18.0053	22/03/17	22/08/17	153
RTOrd - 0010015-44.2017.5.18.0054	17/04/17	16/08/17	121
RTOrd - 0010021-54.2017.5.18.0053	27/03/17	01/08/17	127
RTOrd - 0010043-15.2017.5.18.0053	28/03/17	02/08/17	127
RTOrd - 0010045-82.2017.5.18.0053	29/03/17	02/08/17	126
RTOrd - 0010057-96.2017.5.18.0053	03/04/17	07/08/17	126
RTOrd - 0010061-36.2017.5.18.0053	05/04/17	08/08/17	125
RTOrd - 0010070-95.2017.5.18.0053	03/04/17	07/08/17	126
RTOrd - 0010077-87.2017.5.18.0053	05/04/17	09/08/17	126
RTOrd - 0010080-42.2017.5.18.0053	05/04/17	09/08/17	126
RTOrd - 0010084-79.2017.5.18.0053	10/04/17	14/08/17	126
RTOrd - 0010087-34.2017.5.18.0053	05/04/17	09/08/17	126
RTOrd - 0010088-19.2017.5.18.0053	05/04/17	14/08/17	131
RTOrd - 0010100-33.2017.5.18.0053	11/04/17	09/08/17	120
RTOrd - 0010107-25.2017.5.18.0053	11/04/17	16/08/17	127

Legenda:
1ª Aud.: Data da primeira audiência que ocorrer, Inicial ou UNA;
Enc. da Instrução: Data da conclusão para proferir sentença;
Prazo: Quantidade de dias decorridos da 1ª aud. até o encerramento da instrução.

PRAZO MÉDIO ENTRE A 1ª AUDIÊNCIA E O ENCERRAMENTO DA INSTRUÇÃO - 3ª VARA DO TRABALHO DE ANÁPOLIS

Sem magistrado

ORDINÁRIO

Qtd	Prazo Médio
101	96,25

Nr. Processo	1ª Aud.	Enc. Instrução.	Prazo
RTOrd - 0010108-10.2017.5.18.0053	11/04/17	16/08/17	127
RTOrd - 0010115-02.2017.5.18.0053	17/04/17	16/08/17	121
RTOrd - 0010117-69.2017.5.18.0053	18/04/17	16/08/17	120
RTOrd - 0010120-24.2017.5.18.0053	19/04/17	29/08/17	132
RTOrd - 0010122-91.2017.5.18.0053	19/04/17	21/08/17	124
RTOrd - 0010123-76.2017.5.18.0053	19/04/17	22/08/17	125
RTOrd - 0010127-16.2017.5.18.0053	02/05/17	28/08/17	118
RTOrd - 0010144-52.2017.5.18.0053	03/05/17	28/08/17	117
RTOrd - 0010146-22.2017.5.18.0053	03/05/17	29/08/17	118
RTOrd - 0010147-07.2017.5.18.0053	03/05/17	29/08/17	118
RTOrd - 0010164-43.2017.5.18.0053	09/05/17	30/08/17	113
RTOrd - 0010165-28.2017.5.18.0053	09/05/17	30/08/17	113
RTOrd - 0010191-26.2017.5.18.0053	09/05/17	29/08/17	112
RTOrd - 0010196-82.2016.5.18.0053	20/04/16	16/08/17	483
RTOrd - 0010202-55.2017.5.18.0053	16/05/17	30/08/17	106
RTOrd - 0010372-27.2017.5.18.0053	13/06/17	23/08/17	71
RTOrd - 0010413-91.2017.5.18.0053	19/06/17	14/08/17	56
RTOrd - 0010475-34.2017.5.18.0053	12/07/17	09/08/17	28
RTOrd - 0010480-56.2017.5.18.0053	12/06/17	14/08/17	63
RTOrd - 0010481-41.2017.5.18.0053	27/06/17	24/08/17	58
RTOrd - 0010485-78.2017.5.18.0053	28/06/17	02/08/17	35
RTOrd - 0010508-24.2017.5.18.0053	03/07/17	03/08/17	31
RTOrd - 0010537-74.2017.5.18.0053	04/07/17	23/08/17	50
RTOrd - 0010548-06.2017.5.18.0053	07/08/17	07/08/17	0

Legenda:
1ª Aud.: Data da primeira audiência que ocorrer, Inicial ou UNA;
Enc. da Instrução: Data da conclusão para proferir sentença;
Prazo: Quantidade de dias decorridos da 1ª aud. até o encerramento da instrução.

PRAZO MÉDIO ENTRE A 1ª AUDIÊNCIA E O ENCERRAMENTO DA INSTRUÇÃO - 3ª VARA DO TRABALHO DE ANÁPOLIS

Sem magistrado

ORDINÁRIO

Qtd	Prazo Médio
101	96,25

Nr. Processo	1ª Aud.	Enc. Instrução.	Prazo
RTOrd - 0010548-06.2017.5.18.0053	07/08/17	08/08/17	1
RTOrd - 0010568-94.2017.5.18.0053	10/07/17	09/08/17	30
RTOrd - 0010571-49.2017.5.18.0053	10/07/17	09/08/17	30
RTOrd - 0010631-28.2017.5.18.0051	02/08/17	02/08/17	0
RTOrd - 0010638-14.2017.5.18.0053	01/08/17	01/08/17	0
RTOrd - 0010655-84.2016.5.18.0053	15/08/16	16/08/17	366
RTOrd - 0010659-87.2017.5.18.0053	13/07/17	03/08/17	21
RTOrd - 0010671-04.2017.5.18.0053	13/07/17	18/08/17	36
RTOrd - 0010684-03.2017.5.18.0053	02/08/17	02/08/17	0
RTOrd - 0010693-62.2017.5.18.0053	02/08/17	02/08/17	0
RTOrd - 0010694-47.2017.5.18.0053	08/08/17	08/08/17	0
RTOrd - 0010696-17.2017.5.18.0053	02/08/17	28/08/17	26
RTOrd - 0010698-84.2017.5.18.0053	02/08/17	02/08/17	0
RTOrd - 0010706-61.2017.5.18.0053	14/08/17	14/08/17	0
RTOrd - 0010713-53.2017.5.18.0053	07/08/17	07/08/17	0
RTOrd - 0010753-35.2017.5.18.0053	14/08/17	14/08/17	0
RTOrd - 0010757-72.2017.5.18.0053	14/08/17	15/08/17	1
RTOrd - 0010758-57.2017.5.18.0053	14/08/17	14/08/17	0
RTOrd - 0010760-27.2017.5.18.0053	14/08/17	14/08/17	0
RTOrd - 0010764-64.2017.5.18.0053	15/08/17	15/08/17	0
RTOrd - 0010770-71.2017.5.18.0053	15/08/17	29/08/17	14
RTOrd - 0010776-78.2017.5.18.0053	15/08/17	15/08/17	0
RTOrd - 0010777-63.2017.5.18.0053	30/08/17	30/08/17	0
RTOrd - 0010778-48.2017.5.18.0053	30/08/17	30/08/17	0

Legenda:
1ª Aud.: Data da primeira audiência que ocorrer, Inicial ou UNA;
Enc. da Instrução: Data da conclusão para proferir sentença;
Prazo: Quantidade de dias decorridos da 1ª aud. até o encerramento da instrução.

PRAZO MÉDIO ENTRE A 1ª AUDIÊNCIA E O ENCERRAMENTO DA INSTRUÇÃO - 3ª VARA DO TRABALHO DE ANÁPOLIS

Sem magistrado

ORDINÁRIO

Qtd	Prazo Médio
101	96,25

Nr. Processo	1ª Aud.	Enc. Instrução.	Prazo
RTOrd - 0010779-67.2016.5.18.0053	05/09/16	01/08/17	330
RTOrd - 0010780-18.2017.5.18.0053	21/08/17	21/08/17	0
RTOrd - 0010781-03.2017.5.18.0053	21/08/17	22/08/17	1
RTOrd - 0010785-40.2017.5.18.0053	21/08/17	21/08/17	0
RTOrd - 0010787-10.2017.5.18.0053	21/08/17	21/08/17	0
RTOrd - 0010793-17.2017.5.18.0053	21/08/17	21/08/17	0
RTOrd - 0010798-39.2017.5.18.0053	28/08/17	28/08/17	0
RTOrd - 0010800-09.2017.5.18.0053	28/08/17	28/08/17	0
RTOrd - 0010806-16.2017.5.18.0053	28/08/17	28/08/17	0
RTOrd - 0010807-15.2017.5.18.0016	02/08/17	02/08/17	0
RTOrd - 0010810-53.2017.5.18.0053	28/08/17	28/08/17	0
RTOrd - 0010817-45.2017.5.18.0053	28/08/17	28/08/17	0
RTOrd - 0010819-15.2017.5.18.0053	30/08/17	30/08/17	0
RTOrd - 0010822-67.2017.5.18.0053	30/08/17	30/08/17	0
RTOrd - 0010872-93.2017.5.18.0053	03/08/17	31/08/17	28
RTOrd - 0010930-96.2017.5.18.0053	10/08/17	14/08/17	4
RTOrd - 0011110-49.2016.5.18.0053	14/12/16	14/08/17	243
RTOrd - 0011150-31.2016.5.18.0053	05/12/16	07/08/17	245
RTOrd - 0011308-86.2016.5.18.0053	13/02/17	01/08/17	169
RTOrd - 0011336-54.2016.5.18.0053	14/02/17	29/08/17	196
RTOrd - 0011502-86.2016.5.18.0053	22/11/16	21/08/17	272
RTOrd - 0011570-36.2016.5.18.0053	30/11/16	23/08/17	266
RTOrd - 0011591-12.2016.5.18.0053	24/01/17	07/08/17	195
RTOrd - 0011618-92.2016.5.18.0053	05/12/16	28/08/17	266

Legenda:
1ª Aud.: Data da primeira audiência que ocorrer, Inicial ou UNA;
Enc. da Instrução: Data da conclusão para proferir sentença;
Prazo: Quantidade de dias decorridos da 1ª aud. até o encerramento da instrução.

PRAZO MÉDIO ENTRE A 1ª AUDIÊNCIA E O ENCERRAMENTO DA INSTRUÇÃO - 3ª VARA DO TRABALHO DE ANÁPOLIS

Sem magistrado

ORDINÁRIO

Qtd	Prazo Médio
101	96,25

Nr. Processo	1ª Aud.	Enc. Instrução.	Prazo
RTOrd - 0011636-16.2016.5.18.0053	14/12/16	08/08/17	237
RTOrd - 0011655-22.2016.5.18.0053	23/01/17	22/08/17	211
RTOrd - 0011675-13.2016.5.18.0053	31/01/17	09/08/17	190
RTOrd - 0011683-87.2016.5.18.0053	01/02/17	08/08/17	188
RTOrd - 0011685-57.2016.5.18.0053	25/01/17	23/08/17	210
RTOrd - 0011702-49.2016.5.18.0003	18/04/17	21/08/17	125
RTOrd - 0011790-34.2016.5.18.0053	06/03/17	23/08/17	170
RTOrd - 0011827-61.2016.5.18.0053	14/03/17	30/08/17	169
RTOrd - 0011835-38.2016.5.18.0053	29/03/17	02/08/17	126

Legenda:
1ª Aud.: Data da primeira audiência que ocorrer, Inicial ou UNA;
Enc. da Instrução: Data da conclusão para proferir sentença;
Prazo: Quantidade de dias decorridos da 1ª aud. até o encerramento da instrução.