Conceituação

Tema	Prazos Processuais
Relatórios	Evolução Histórica Comparativo por VT Comparativo por Grupo Por Grupo Por VT Por Processo Por Magistrado
Resumo	Apresenta o prazo médio desde o ajuizamento da ação até o encerramento da instrução.
Descrição	O prazo médio é obtido calculando-se a quantidade de dias decorridos desde o ajuizamento até o encerramento da instrução. Os dados são extraídos baseando-se nos itens do e-Gestão: 267 e 90267 - Do ajuizamento da ação até o encerramento da instrução na fase de conhecimento – rito sumaríssimo; 268 e 90268 – Do ajuizamento da ação até o encerramento da instrução na fase de conhecimento – exceto rito sumaríssimo (ordinário)
Origem da informação	e-Gestão
Critérios e transformações	Coletado do e-Gestão, consolidado, otimizado e classificado para análise.
Análises possíveis	Prazo médio entre o ajuizamento da ação e o encerramento da instrução, detalhado de forma Geral, Por grupo, por VT, Por Processo e Por Magistrado.

EVOLUÇÃO HISTÓRICA DOS PRAZOS PROCESSUAIS ENTRE O AJUIZAMENTO E O ENCERRAMENTO DA INSTRUÇÃO - 15ª VARA DO TRABALHO DE GOIÂNIA

Data do encerramento da instrução entre 1/8/2017 e 31/8/2017 23:59:59

Rito	Qtd	Prazo Médio
ORDINÁRIO	163	146,02
SUMARÍSSIMO	112	79,41
Total/Média	**275**	**118,89**

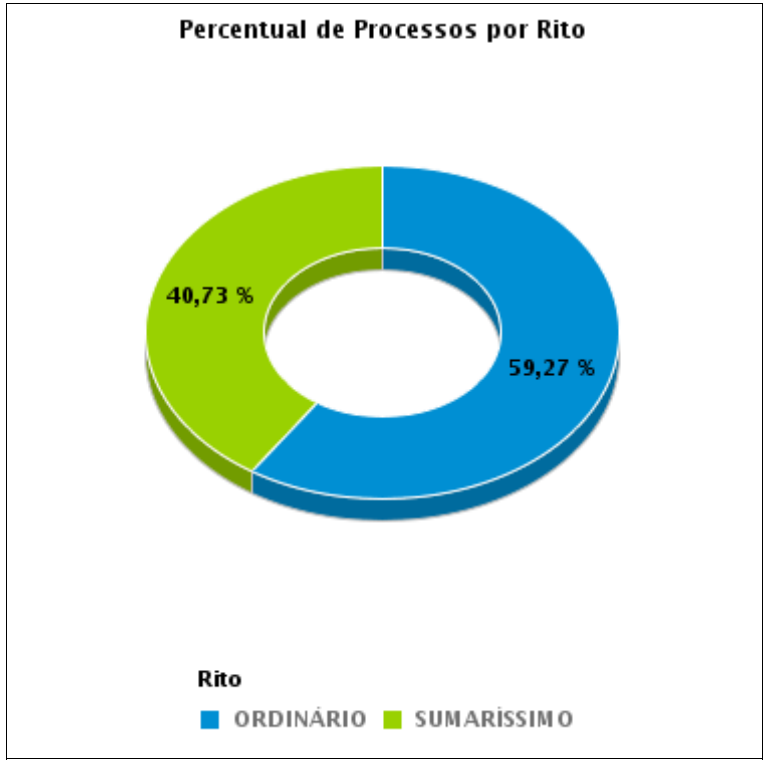

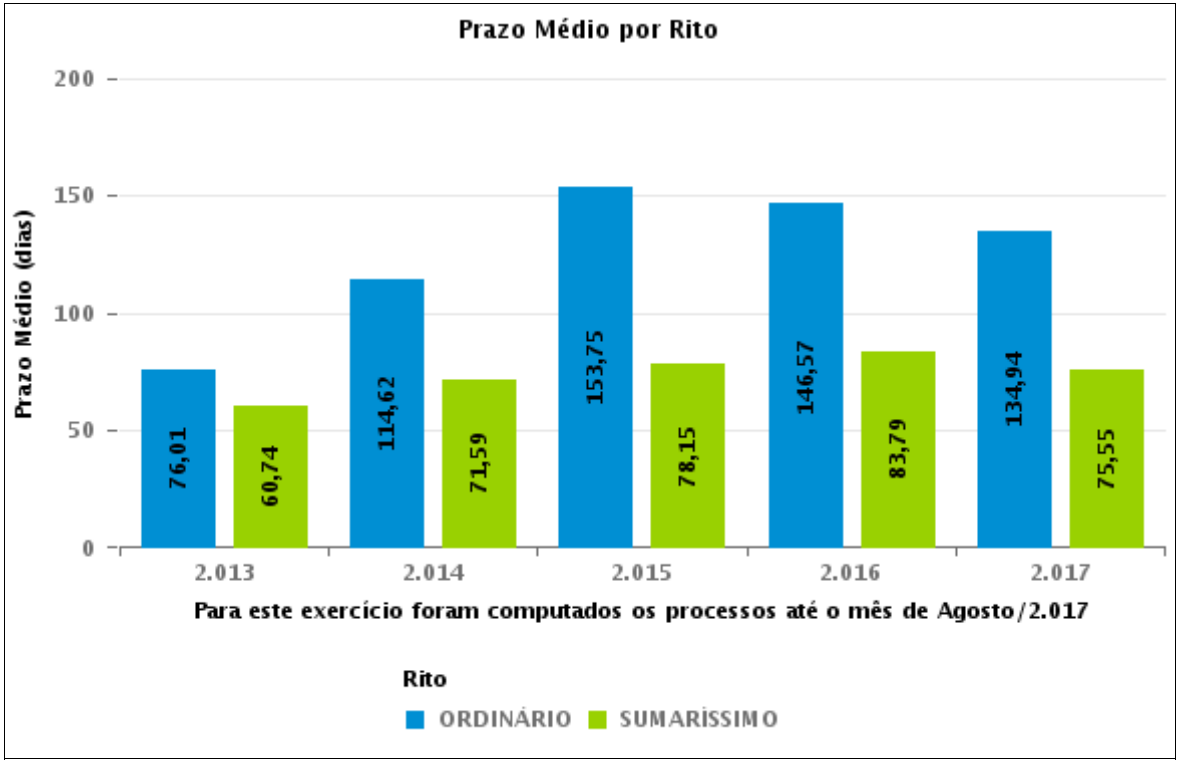

COMPARATIVO DO PRAZO MÉDIO ENTRE O AJUIZAMENTO E O ENCERRAMENTO DA INSTRUÇÃO - 15ª VARA DO TRABALHO DE GOIÂNIA

Data do encerramento da instrução entre 1/8/2017 e 31/8/2017 23:59:59

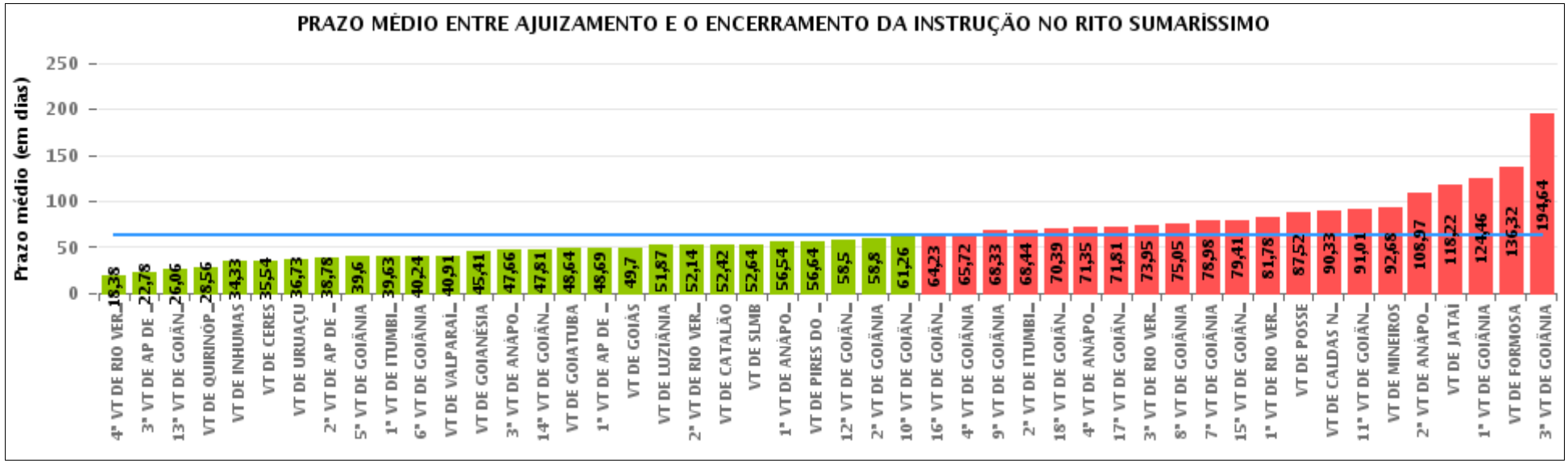

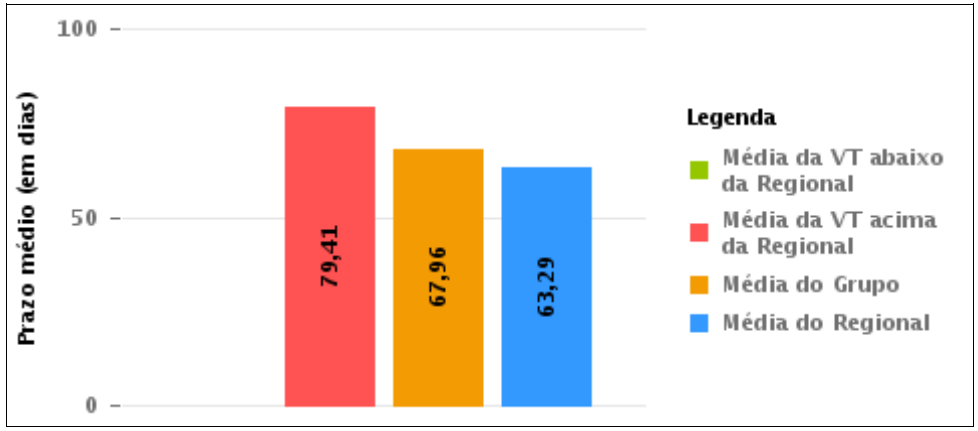

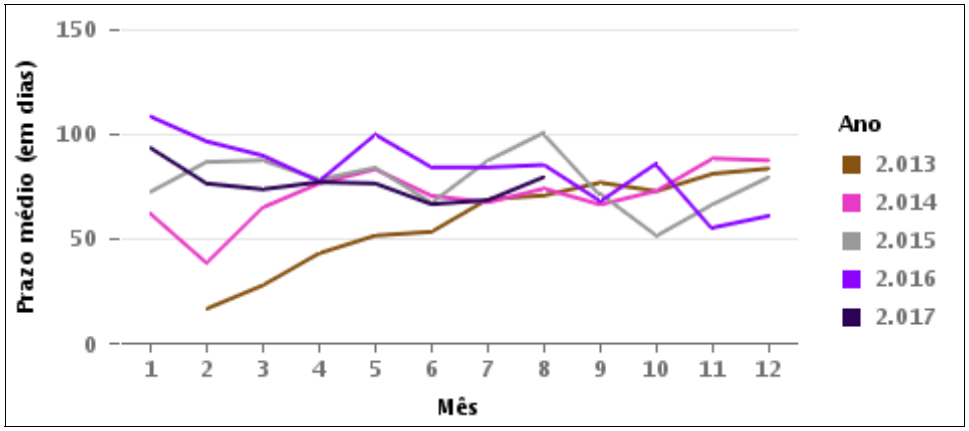

COMPARATIVO DO PRAZO MÉDIO ENTRE O AJUIZAMENTO E O ENCERRAMENTO DA INSTRUÇÃO ENTRE AS VARAS DO GRUPO

Data do encerramento da instrução entre 1/8/2017 e 31/8/2017 23:59:59

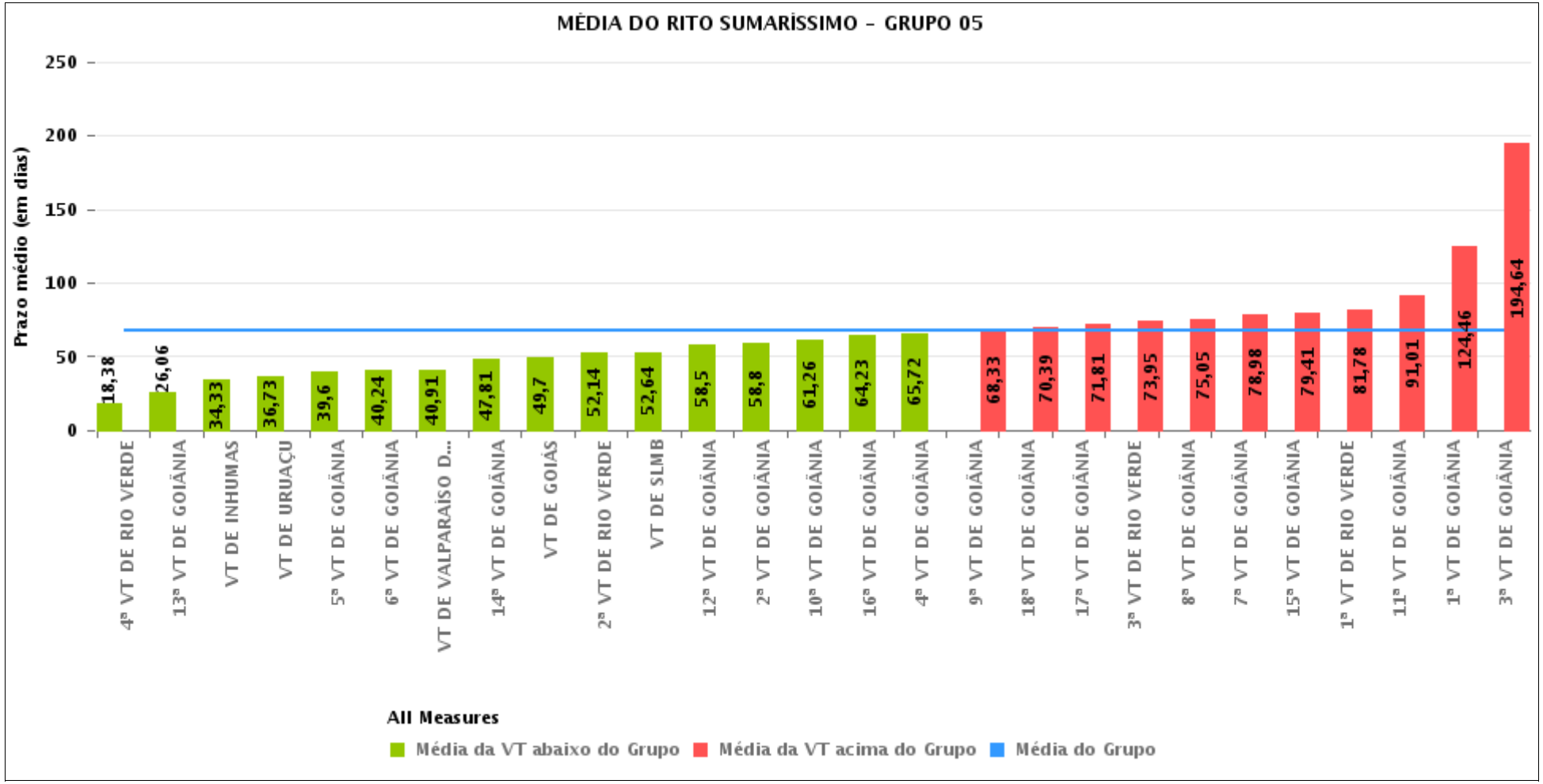

PRAZO MÉDIO ENTRE O AJUIZAMENTO E O ENCERRAMENTO DA INSTRUÇÃO POR GRUPO

Data do encerramento da instrução entre 1/8/2017 e 31/8/2017 23:59:59

Rito	Grupo	Qtd. Processos	Prazo Médio (dias)	Ranking
SUMARÍSSIMO	GRUPO 06	347	38,77	1°
	GRUPO 04	665	56,13	2°
	GRUPO 03	416	66,62	3°
	GRUPO 05	2.097	67,96	4°
	GRUPO 01	23	87,52	5°
	GRUPO 02	36	105,33	6°

Legenda:

Grupo 01 – Até 750
VT de Posse

Grupo 02 – De 751 a 1000
VT de Formosa
VT de Pires do Rio

Grupo 03 – De 1001 a 1500
VT de Ceres
1ª VT de Anápolis
2ª VT de Anápolis
3ª VT de Anápolis
4ª VT de Anápolis
VT de Caldas Novas

Grupo 04 – De 1501 a 2000
VT de Catalão
VT de Goiatuba
1ª VT de Itumbiara
2ª VT de Itumbiara
VT de Jataí
VT de Luziânia
VT de Mineiros
VT de Quirinópolis

Grupo 05 – De 2001 a 2500
1ª VT de Goiânia
2ª VT de Goiânia
3ª VT de Goiânia
4ª VT de Goiânia
5ª VT de Goiânia
6ª VT de Goiânia
7ª VT de Goiânia
8ª VT de Goiânia
9ª VT de Goiânia
10ª VT de Goiânia
11ª VT de Goiânia
12ª VT de Goiânia
13ª VT de Goiânia
14ª VT de Goiânia
15ª VT de Goiânia
16ª VT de Goiânia
17ª VT de Goiânia
18ª VT de Goiânia
VT de Goiás
VT de Inhumas
1ª VT de Rio Verde
2ª VT de Rio Verde
3ª VT de Rio Verde
4ª VT de Rio Verde
VT de Uruaçu
VT de São Luis de Montes Belos
VT de Valparaíso de Goiás

#Grupo 06 – A partir de 2500
1ª VT de Aparecida de Goiânia
2ª VT de Aparecida de Goiânia
3ª VT de Aparecida de Goiânia
VT de Goianésia

PRAZO MÉDIO ENTRE O AJUIZAMENTO E O ENCERRAMENTO DA INSTRUÇÃO DE TODAS AS VARAS DO TRABALHO

Data do encerramento da instrução entre 1/8/2017 e 31/8/2017 23:59:59

SUMARÍSSIMO

Qtd. Processos	Prazo Médio (dias)
3.584	63,29

Vara do Trabalho	Qtd Processos	Prazo Médio	Ranking
4ª VARA DO TRABALHO DE RIO VERDE	39	18,38	1°
3ª VARA DO TRABALHO DE APARECIDA DE GOIÂNIA	82	22,78	2°
13ª VARA DO TRABALHO DE GOIÂNIA	85	26,06	3°
VARA DO TRABALHO DE QUIRINÓPOLIS	54	28,56	4°
VARA DO TRABALHO DE INHUMAS	30	34,33	5°
VARA DO TRABALHO DE CERES	70	35,54	6°
VARA DO TRABALHO DE URUAÇU	136	36,73	7°
2ª VARA DO TRABALHO DE APARECIDA DE GOIÂNIA	116	38,78	8°
5ª VARA DO TRABALHO DE GOIÂNIA	65	39,6	9°
1ª VARA DO TRABALHO DE ITUMBIARA	98	39,63	10°
6ª VARA DO TRABALHO DE GOIÂNIA	66	40,24	11°
VARA DO TRABALHO DE VALPARAÍSO DE GOIÁS	101	40,91	12°
VARA DO TRABALHO DE GOIANÉSIA	51	45,41	13°
3ª VARA DO TRABALHO DE ANÁPOLIS	87	47,66	14°
14ª VARA DO TRABALHO DE GOIÂNIA	77	47,81	15°
VARA DO TRABALHO DE GOIATUBA	107	48,64	16°
1ª VARA DO TRABALHO DE APARECIDA DE GOIÂNIA	98	48,69	17°
VARA DO TRABALHO DE GOIÁS	69	49,7	18°
VARA DO TRABALHO DE LUZIÂNIA	144	51,87	19°
2ª VARA DO TRABALHO DE RIO VERDE	59	52,14	20°
VARA DO TRABALHO DE CATALÃO	129	52,42	21°
VARA DO TRABALHO DE SÃO LUIS DE MONTES BELOS	47	52,64	22°
1ª VARA DO TRABALHO DE ANÁPOLIS	69	56,54	23°
VARA DO TRABALHO DE PIRES DO RIO	14	56,64	24°
12ª VARA DO TRABALHO DE GOIÂNIA	68	58,5	25°
2ª VARA DO TRABALHO DE GOIÂNIA	64	58,8	26°

PRAZO MÉDIO ENTRE O AJUIZAMENTO E O ENCERRAMENTO DA INSTRUÇÃO DE TODAS AS VARAS DO TRABALHO

SUMARÍSSIMO

Qtd. Processos	Prazo Médio (dias)
3.584	63,29

Vara do Trabalho	Qtd Processos	Prazo Médio	Ranking
10ª VARA DO TRABALHO DE GOIÂNIA	72	61,26	27°
16ª VARA DO TRABALHO DE GOIÂNIA	87	64,23	28°
4ª VARA DO TRABALHO DE GOIÂNIA	79	65,72	29°
9ª VARA DO TRABALHO DE GOIÂNIA	120	68,33	30°
2ª VARA DO TRABALHO DE ITUMBIARA	48	68,44	31°
18ª VARA DO TRABALHO DE GOIÂNIA	71	70,39	32°
4ª VARA DO TRABALHO DE ANÁPOLIS	62	71,35	33°
17ª VARA DO TRABALHO DE GOIÂNIA	90	71,81	34°
3ª VARA DO TRABALHO DE RIO VERDE	56	73,95	35°
8ª VARA DO TRABALHO DE GOIÂNIA	83	75,05	36°
7ª VARA DO TRABALHO DE GOIÂNIA	82	78,98	37°
15ª VARA DO TRABALHO DE GOIÂNIA	112	79,41	38°
1ª VARA DO TRABALHO DE RIO VERDE	41	81,78	39°
VARA DO TRABALHO DE POSSE	23	87,52	40°
VARA DO TRABALHO DE CALDAS NOVAS	64	90,33	41°
11ª VARA DO TRABALHO DE GOIÂNIA	100	91,01	42°
VARA DO TRABALHO DE MINEIROS	34	92,68	43°
2ª VARA DO TRABALHO DE ANÁPOLIS	64	108,97	44°
VARA DO TRABALHO DE JATAÍ	51	118,22	45°
1ª VARA DO TRABALHO DE GOIÂNIA	111	124,46	46°
VARA DO TRABALHO DE FORMOSA	22	136,32	47°
3ª VARA DO TRABALHO DE GOIÂNIA	87	194,64	48°

PRAZO MÉDIO ENTRE O AJUIZAMENTO E O ENCERRAMENTO DA INSTRUÇÃO - 15ª VARA DO TRABALHO DE GOIÂNIA

Data do encerramento da instrução entre 1/8/2017 e 31/8/2017 23:59:59

15ª VARA DO TRABALHO DE GOIÂNIA

SUMARÍSSIMO

Qtd	Prazo Médio
110	79,41

Nr. Processo	Ajuiz.	nc. Instruçã	Prazo
RTSum - 0010017-34.2017.5.18.0015	06/01/17	31/08/17	237
RTSum - 0010092-73.2017.5.18.0015	23/01/17	10/08/17	199
RTSum - 0010132-55.2017.5.18.0015	27/01/17	29/08/17	214
RTSum - 0010148-09.2017.5.18.0015	30/01/17	09/08/17	191
RTSum - 0010200-05.2017.5.18.0015	07/02/17	02/08/17	176
RTSum - 0010234-77.2017.5.18.0015	10/02/17	31/08/17	202
RTSum - 0010271-07.2017.5.18.0015	15/02/17	17/08/17	183
RTSum - 0010278-96.2017.5.18.0015	16/02/17	31/08/17	196
RTSum - 0010299-72.2017.5.18.0015	20/02/17	24/08/17	185
RTSum - 0010324-85.2017.5.18.0015	22/02/17	14/08/17	173
RTSum - 0010382-88.2017.5.18.0015	06/03/17	22/08/17	169
RTSum - 0010443-46.2017.5.18.0015	14/03/17	29/08/17	168
RTSum - 0010474-66.2017.5.18.0015	17/03/17	03/08/17	139
RTSum - 0010512-78.2017.5.18.0015	23/03/17	02/08/17	132
RTSum - 0010545-68.2017.5.18.0015	28/03/17	03/08/17	128
RTSum - 0010573-36.2017.5.18.0015	31/03/17	15/08/17	137
RTSum - 0010619-25.2017.5.18.0015	06/04/17	08/08/17	124
RTSum - 0010625-32.2017.5.18.0015	07/04/17	10/08/17	125
RTSum - 0010651-30.2017.5.18.0015	12/04/17	16/08/17	126
RTSum - 0010676-43.2017.5.18.0015	18/04/17	02/08/17	106
RTSum - 0010678-13.2017.5.18.0015	18/04/17	08/08/17	112
RTSum - 0010701-56.2017.5.18.0015	24/04/17	16/08/17	114

Legenda:
Ajuiz. Data do Ajuizamento;
Enc. da Instrução: Data da conclusão para proferir sentença;
Prazo: Quantidade de dias decorridos do ajuizamento até o encerramento da instrução.

PRAZO MÉDIO ENTRE O AJUIZAMENTO E O ENCERRAMENTO DA INSTRUÇÃO - 15ª VARA DO TRABALHO DE GOIÂNIA

15ª VARA DO TRABALHO DE GOIÂNIA

SUMARÍSSIMO

Qtd	Prazo Médio
110	79,41

Nr. Processo	Ajuiz.	nc. Instruçã	Prazo
RTSum - 0010703-26.2017.5.18.0015	24/04/17	14/08/17	112
RTSum - 0010730-09.2017.5.18.0015	27/04/17	23/08/17	118
RTSum - 0010748-30.2017.5.18.0015	28/04/17	21/08/17	115
RTSum - 0010759-59.2017.5.18.0015	02/05/17	08/08/17	98
RTSum - 0010767-36.2017.5.18.0015	03/05/17	28/08/17	117
RTSum - 0010793-34.2017.5.18.0015	05/05/17	28/08/17	115
RTSum - 0010806-33.2017.5.18.0015	08/05/17	16/08/17	100
RTSum - 0010817-62.2017.5.18.0015	10/05/17	30/08/17	112
RTSum - 0010818-47.2017.5.18.0015	10/05/17	30/08/17	112
RTSum - 0010843-96.2017.5.18.0003	25/05/17	03/08/17	70
RTSum - 0010856-59.2017.5.18.0015	15/05/17	30/08/17	107
RTSum - 0010863-51.2017.5.18.0015	16/05/17	08/08/17	84
RTSum - 0010873-95.2017.5.18.0015	17/05/17	30/08/17	105
RTSum - 0010890-34.2017.5.18.0015	19/05/17	24/08/17	97
RTSum - 0010899-93.2017.5.18.0015	22/05/17	10/08/17	80
RTSum - 0010899-93.2017.5.18.0015	22/05/17	15/08/17	85
RTSum - 0010910-25.2017.5.18.0015	23/05/17	01/08/17	70
RTSum - 0010920-69.2017.5.18.0015	25/05/17	02/08/17	69
RTSum - 0010921-54.2017.5.18.0015	25/05/17	02/08/17	69
RTSum - 0010922-39.2017.5.18.0015	25/05/17	01/08/17	68
RTSum - 0010941-45.2017.5.18.0015	29/05/17	04/08/17	67
RTSum - 0010946-67.2017.5.18.0015	30/05/17	22/08/17	84
RTSum - 0010949-22.2017.5.18.0015	30/05/17	06/08/17	68
RTSum - 0010964-88.2017.5.18.0015	01/06/17	08/08/17	68
RTSum - 0010966-58.2017.5.18.0015	01/06/17	15/08/17	75

Legenda:
Ajuiz. Data do Ajuizamento;
Enc. da Instrução: Data da conclusão para proferir sentença;
Prazo: Quantidade de dias decorridos do ajuizamento até o encerramento da instrução.

PRAZO MÉDIO ENTRE O AJUIZAMENTO E O ENCERRAMENTO DA INSTRUÇÃO - 15ª VARA DO TRABALHO DE GOIÂNIA

15ª VARA DO TRABALHO DE GOIÂNIA

SUMARÍSSIMO

Qtd	Prazo Médio
110	79,41

Nr. Processo	Ajuiz.	nc. Instruçã	Prazo
RTSum - 0010970-95.2017.5.18.0015	01/06/17	31/08/17	91
RTSum - 0010971-80.2017.5.18.0015	01/06/17	29/08/17	89
RTSum - 0010976-05.2017.5.18.0015	02/06/17	21/08/17	80
RTSum - 0010995-44.2017.5.18.0004	05/06/17	03/08/17	59
RTSum - 0011006-40.2017.5.18.0015	07/06/17	10/08/17	64
RTSum - 0011007-25.2017.5.18.0015	07/06/17	15/08/17	69
RTSum - 0011008-10.2017.5.18.0015	07/06/17	09/08/17	63
RTSum - 0011010-77.2017.5.18.0015	07/06/17	09/08/17	63
RTSum - 0011013-32.2017.5.18.0015	07/06/17	14/08/17	68
RTSum - 0011017-69.2017.5.18.0015	07/06/17	03/08/17	57
RTSum - 0011026-31.2017.5.18.0015	08/06/17	21/08/17	74
RTSum - 0011036-75.2017.5.18.0015	09/06/17	16/08/17	68
RTSum - 0011036-75.2017.5.18.0015	09/06/17	31/08/17	83
RTSum - 0011042-82.2017.5.18.0015	12/06/17	09/08/17	58
RTSum - 0011046-22.2017.5.18.0015	12/06/17	08/08/17	57
RTSum - 0011048-89.2017.5.18.0015	13/06/17	22/08/17	70
RTSum - 0011049-74.2017.5.18.0015	13/06/17	22/08/17	70
RTSum - 0011056-66.2017.5.18.0015	14/06/17	18/08/17	65
RTSum - 0011071-35.2017.5.18.0015	16/06/17	10/08/17	55
RTSum - 0011073-05.2017.5.18.0015	16/06/17	03/08/17	48
RTSum - 0011085-19.2017.5.18.0015	20/06/17	16/08/17	57
RTSum - 0011113-84.2017.5.18.0015	23/06/17	28/08/17	66
RTSum - 0011114-69.2017.5.18.0015	23/06/17	28/08/17	66
RTSum - 0011121-61.2017.5.18.0015	26/06/17	02/08/17	37
RTSum - 0011125-98.2017.5.18.0015	26/06/17	06/08/17	41

Legenda:
Ajuiz. Data do Ajuizamento;
Enc. da Instrução: Data da conclusão para proferir sentença;
Prazo: Quantidade de dias decorridos do ajuizamento até o encerramento da instrução.

PRAZO MÉDIO ENTRE O AJUIZAMENTO E O ENCERRAMENTO DA INSTRUÇÃO - 15ª VARA DO TRABALHO DE GOIÂNIA

15ª VARA DO TRABALHO DE GOIÂNIA

SUMARÍSSIMO

Qtd	Prazo Médio
110	79,41

Nr. Processo	Ajuiz.	nc. Instruçã	Prazo
RTSum - 0011127-68.2017.5.18.0015	26/06/17	14/08/17	49
RTSum - 0011128-53.2017.5.18.0015	26/06/17	18/08/17	53
RTSum - 0011131-08.2017.5.18.0015	27/06/17	29/08/17	63
RTSum - 0011133-75.2017.5.18.0015	27/06/17	29/08/17	63
RTSum - 0011142-37.2017.5.18.0015	28/06/17	31/08/17	64
RTSum - 0011147-59.2017.5.18.0015	28/06/17	06/08/17	39
RTSum - 0011152-81.2017.5.18.0015	29/06/17	21/08/17	53
RTSum - 0011162-28.2017.5.18.0015	30/06/17	31/08/17	62
RTSum - 0011164-95.2017.5.18.0015	30/06/17	10/08/17	41
RTSum - 0011167-50.2017.5.18.0015	03/07/17	15/08/17	43
RTSum - 0011168-35.2017.5.18.0015	03/07/17	22/08/17	50
RTSum - 0011171-87.2017.5.18.0015	03/07/17	29/08/17	57
RTSum - 0011174-42.2017.5.18.0015	03/07/17	21/08/17	49
RTSum - 0011179-64.2017.5.18.0015	04/07/17	24/08/17	51
RTSum - 0011199-55.2017.5.18.0015	06/07/17	02/08/17	27
RTSum - 0011210-84.2017.5.18.0015	07/07/17	28/08/17	52
RTSum - 0011225-53.2017.5.18.0015	11/07/17	04/08/17	24
RTSum - 0011242-89.2017.5.18.0015	13/07/17	09/08/17	27
RTSum - 0011261-95.2017.5.18.0015	17/07/17	10/08/17	24
RTSum - 0011266-20.2017.5.18.0015	18/07/17	09/08/17	22
RTSum - 0011282-71.2017.5.18.0015	19/07/17	01/08/17	13
RTSum - 0011283-56.2017.5.18.0015	20/07/17	22/08/17	33
RTSum - 0011292-18.2017.5.18.0015	20/07/17	03/08/17	14
RTSum - 0011293-03.2017.5.18.0015	20/07/17	01/08/17	12
RTSum - 0011297-40.2017.5.18.0015	21/07/17	10/08/17	20

Legenda:
Ajuiz. Data do Ajuizamento;
Enc. da Instrução: Data da conclusão para proferir sentença;
Prazo: Quantidade de dias decorridos do ajuizamento até o encerramento da instrução.

PRAZO MÉDIO ENTRE O AJUIZAMENTO E O ENCERRAMENTO DA INSTRUÇÃO - 15ª VARA DO TRABALHO DE GOIÂNIA

15ª VARA DO TRABALHO DE GOIÂNIA

SUMARÍSSIMO

Qtd	Prazo Médio
110	79,41

Nr. Processo	Ajuiz.	nc. Instruçã	Prazo
RTSum - 0011306-02.2017.5.18.0015	23/07/17	15/08/17	23
RTSum - 0011312-48.2017.5.18.0002	26/07/17	03/08/17	8
RTSum - 0011319-98.2017.5.18.0015	26/07/17	25/08/17	30
RTSum - 0011324-23.2017.5.18.0015	26/07/17	16/08/17	21
RTSum - 0011339-89.2017.5.18.0015	28/07/17	10/08/17	13
RTSum - 0011340-74.2017.5.18.0015	28/07/17	24/08/17	27
RTSum - 0011346-81.2017.5.18.0015	31/07/17	10/08/17	10
RTSum - 0011357-13.2017.5.18.0015	01/08/17	22/08/17	21
RTSum - 0011358-95.2017.5.18.0015	01/08/17	24/08/17	23
RTSum - 0011416-98.2017.5.18.0015	10/08/17	24/08/17	14
RTSum - 0011421-23.2017.5.18.0015	10/08/17	24/08/17	14
RTSum - 0011452-43.2017.5.18.0015	16/08/17	25/08/17	9
RTSum - 0011470-64.2017.5.18.0015	18/08/17	24/08/17	6
RTSum - 0011535-59.2017.5.18.0015	29/08/17	29/08/17	0
RTSum - 0012133-47.2016.5.18.0015	30/11/16	08/08/17	251

Legenda:
Ajuiz. Data do Ajuizamento;
Enc. da Instrução: Data da conclusão para proferir sentença;
Prazo: Quantidade de dias decorridos do ajuizamento até o encerramento da instrução.

PRAZO MÉDIO ENTRE O AJUIZAMENTO E O ENCERRAMENTO DA INSTRUÇÃO - 15ª VARA DO TRABALHO DE GOIÂNIA

Data do encerramento da instrução entre 1/8/2017 e 31/8/2017 23:59:59

CAMILA BAIÃO VIGILATO

SUMARÍSSIMO

Qtd	Prazo Médio
25	120,96

Nr. Processo	Ajuiz.	nc. Instruçã	Prazo
RTSum - 0010092-73.2017.5.18.0015	23/01/17	10/08/17	199
RTSum - 0010132-55.2017.5.18.0015	27/01/17	29/08/17	214
RTSum - 0010148-09.2017.5.18.0015	30/01/17	09/08/17	191
RTSum - 0010200-05.2017.5.18.0015	07/02/17	02/08/17	176
RTSum - 0010234-77.2017.5.18.0015	10/02/17	31/08/17	202
RTSum - 0010271-07.2017.5.18.0015	15/02/17	17/08/17	183
RTSum - 0010324-85.2017.5.18.0015	22/02/17	14/08/17	173
RTSum - 0010382-88.2017.5.18.0015	06/03/17	22/08/17	169
RTSum - 0010573-36.2017.5.18.0015	31/03/17	15/08/17	137
RTSum - 0010625-32.2017.5.18.0015	07/04/17	10/08/17	125
RTSum - 0010651-30.2017.5.18.0015	12/04/17	16/08/17	126
RTSum - 0010678-13.2017.5.18.0015	18/04/17	08/08/17	112
RTSum - 0010730-09.2017.5.18.0015	27/04/17	23/08/17	118
RTSum - 0010748-30.2017.5.18.0015	28/04/17	21/08/17	115
RTSum - 0010767-36.2017.5.18.0015	03/05/17	28/08/17	117
RTSum - 0010856-59.2017.5.18.0015	15/05/17	30/08/17	107
RTSum - 0010890-34.2017.5.18.0015	19/05/17	24/08/17	97
RTSum - 0010941-45.2017.5.18.0015	29/05/17	04/08/17	67
RTSum - 0011007-25.2017.5.18.0015	07/06/17	15/08/17	69
RTSum - 0011036-75.2017.5.18.0015	09/06/17	16/08/17	68
RTSum - 0011048-89.2017.5.18.0015	13/06/17	22/08/17	70
RTSum - 0011152-81.2017.5.18.0015	29/06/17	21/08/17	53

Legenda:
Ajuiz. Data do Ajuizamento;
Enc. da Instrução: Data da conclusão para proferir sentença;
Prazo: Quantidade de dias decorridos do ajuizamento até o encerramento da instrução.

PRAZO MÉDIO ENTRE O AJUIZAMENTO E O ENCERRAMENTO DA INSTRUÇÃO - 15ª VARA DO TRABALHO DE GOIÂNIA

CAMILA BAIÃO VIGILATO

SUMARÍSSIMO

Qtd	Prazo Médio
25	120,96

Nr. Processo	Ajuiz.	nc. Instruçã	Prazo
RTSum - 0011162-28.2017.5.18.0015	30/06/17	31/08/17	62
RTSum - 0011179-64.2017.5.18.0015	04/07/17	24/08/17	51
RTSum - 0011358-95.2017.5.18.0015	01/08/17	24/08/17	23

Legenda:
Ajuiz. Data do Ajuizamento;
Enc. da Instrução: Data da conclusão para proferir sentença;
Prazo: Quantidade de dias decorridos do ajuizamento até o encerramento da instrução.

CÉLIA MARTINS FERRO

SUMARÍSSIMO

Qtd	Prazo Médio
1	70

Nr. Processo	Ajuiz.	nc. Instruçã	Prazo
RTSum - 0010910-25.2017.5.18.0015	23/05/17	01/08/17	70

Legenda:
Ajuiz. Data do Ajuizamento;
Enc. da Instrução: Data da conclusão para proferir sentença;
Prazo: Quantidade de dias decorridos do ajuizamento até o encerramento da instrução.

CEUMARA DE SOUZA FREITAS E SOARES

SUMARÍSSIMO

Qtd	Prazo Médio
2	59

Nr. Processo	Ajuiz.	nc. Instruçã	Prazo

PRAZO MÉDIO ENTRE O AJUIZAMENTO E O ENCERRAMENTO DA INSTRUÇÃO - 15ª VARA DO TRABALHO DE GOIÂNIA

CEUMARA DE SOUZA FREITAS E SOARES

SUMARÍSSIMO

Qtd	Prazo Médio
2	59

Nr. Processo	Ajuiz.	nc. Instruçã	Prazo
RTSum - 0011056-66.2017.5.18.0015	14/06/17	18/08/17	65
RTSum - 0011128-53.2017.5.18.0015	26/06/17	18/08/17	53

Legenda:
Ajuiz. Data do Ajuizamento;
Enc. da Instrução: Data da conclusão para proferir sentença;
Prazo: Quantidade de dias decorridos do ajuizamento até o encerramento da instrução.

ÉDISON VACCARI

SUMARÍSSIMO

Qtd	Prazo Médio
1	105

Nr. Processo	Ajuiz.	nc. Instruçã	Prazo
RTSum - 0010873-95.2017.5.18.0015	17/05/17	30/08/17	105

Legenda:
Ajuiz. Data do Ajuizamento;
Enc. da Instrução: Data da conclusão para proferir sentença;
Prazo: Quantidade de dias decorridos do ajuizamento até o encerramento da instrução.

GIRLENE DE CASTRO ARAÚJO ALMEIDA

SUMARÍSSIMO

Qtd	Prazo Médio
2	59

Nr. Processo	Ajuiz.	nc. Instruçã	Prazo

PRAZO MÉDIO ENTRE O AJUIZAMENTO E O ENCERRAMENTO DA INSTRUÇÃO - 15ª VARA DO TRABALHO DE GOIÂNIA

GIRLENE DE CASTRO ARAÚJO ALMEIDA

SUMARÍSSIMO

Qtd	Prazo Médio
2	59

Nr. Processo	Ajuiz.	nc. Instruçã	Prazo
RTSum - 0010966-58.2017.5.18.0015	01/06/17	15/08/17	75
RTSum - 0011167-50.2017.5.18.0015	03/07/17	15/08/17	43

Legenda:
Ajuiz. Data do Ajuizamento;
Enc. da Instrução: Data da conclusão para proferir sentença;
Prazo: Quantidade de dias decorridos do ajuizamento até o encerramento da instrução.

GLENDA MARIA COELHO RIBEIRO

SUMARÍSSIMO

Qtd	Prazo Médio
3	61

Nr. Processo	Ajuiz.	nc. Instruçã	Prazo
RTSum - 0011131-08.2017.5.18.0015	27/06/17	29/08/17	63
RTSum - 0011133-75.2017.5.18.0015	27/06/17	29/08/17	63
RTSum - 0011171-87.2017.5.18.0015	03/07/17	29/08/17	57

Legenda:
Ajuiz. Data do Ajuizamento;
Enc. da Instrução: Data da conclusão para proferir sentença;
Prazo: Quantidade de dias decorridos do ajuizamento até o encerramento da instrução.

ISRAEL BRASIL ADOURIAN

SUMARÍSSIMO

Qtd	Prazo Médio
16	48,5

PRAZO MÉDIO ENTRE O AJUIZAMENTO E O ENCERRAMENTO DA INSTRUÇÃO - 15ª VARA DO TRABALHO DE GOIÂNIA

ISRAEL BRASIL ADOURIAN

SUMARÍSSIMO

Qtd	Prazo Médio
16	48,5

Nr. Processo	Ajuiz.	nc. Instruçã	Prazo
RTSum - 0010676-43.2017.5.18.0015	18/04/17	02/08/17	106
RTSum - 0010899-93.2017.5.18.0015	22/05/17	15/08/17	85
RTSum - 0010920-69.2017.5.18.0015	25/05/17	02/08/17	69
RTSum - 0010921-54.2017.5.18.0015	25/05/17	02/08/17	69
RTSum - 0010946-67.2017.5.18.0015	30/05/17	22/08/17	84
RTSum - 0011006-40.2017.5.18.0015	07/06/17	10/08/17	64
RTSum - 0011085-19.2017.5.18.0015	20/06/17	16/08/17	57
RTSum - 0011142-37.2017.5.18.0015	28/06/17	31/08/17	64
RTSum - 0011164-95.2017.5.18.0015	30/06/17	10/08/17	41
RTSum - 0011199-55.2017.5.18.0015	06/07/17	02/08/17	27
RTSum - 0011242-89.2017.5.18.0015	13/07/17	09/08/17	27
RTSum - 0011297-40.2017.5.18.0015	21/07/17	10/08/17	20
RTSum - 0011319-98.2017.5.18.0015	26/07/17	25/08/17	30
RTSum - 0011340-74.2017.5.18.0015	28/07/17	24/08/17	27
RTSum - 0011470-64.2017.5.18.0015	18/08/17	24/08/17	6
RTSum - 0011535-59.2017.5.18.0015	29/08/17	29/08/17	0

Legenda:
Ajuiz. Data do Ajuizamento;
Enc. da Instrução: Data da conclusão para proferir sentença;
Prazo: Quantidade de dias decorridos do ajuizamento até o encerramento da instrução.

MARCELO NOGUEIRA PEDRA

SUMARÍSSIMO

Qtd	Prazo Médio
52	76,06

Nr. Processo	Ajuiz.	nc. Instruçã	Prazo

PRAZO MÉDIO ENTRE O AJUIZAMENTO E O ENCERRAMENTO DA INSTRUÇÃO - 15ª VARA DO TRABALHO DE GOIÂNIA

MARCELO NOGUEIRA PEDRA

SUMARÍSSIMO

Qtd	Prazo Médio
52	76,06

Nr. Processo	Ajuiz.	nc. Instruçã	Prazo
RTSum - 0010017-34.2017.5.18.0015	06/01/17	31/08/17	237
RTSum - 0010278-96.2017.5.18.0015	16/02/17	31/08/17	196
RTSum - 0010299-72.2017.5.18.0015	20/02/17	24/08/17	185
RTSum - 0010443-46.2017.5.18.0015	14/03/17	29/08/17	168
RTSum - 0010474-66.2017.5.18.0015	17/03/17	03/08/17	139
RTSum - 0010512-78.2017.5.18.0015	23/03/17	02/08/17	132
RTSum - 0010545-68.2017.5.18.0015	28/03/17	03/08/17	128
RTSum - 0010619-25.2017.5.18.0015	06/04/17	08/08/17	124
RTSum - 0010701-56.2017.5.18.0015	24/04/17	16/08/17	114
RTSum - 0010703-26.2017.5.18.0015	24/04/17	14/08/17	112
RTSum - 0010759-59.2017.5.18.0015	02/05/17	08/08/17	98
RTSum - 0010793-34.2017.5.18.0015	05/05/17	28/08/17	115
RTSum - 0010806-33.2017.5.18.0015	08/05/17	16/08/17	100
RTSum - 0010817-62.2017.5.18.0015	10/05/17	30/08/17	112
RTSum - 0010818-47.2017.5.18.0015	10/05/17	30/08/17	112
RTSum - 0010843-96.2017.5.18.0003	25/05/17	03/08/17	70
RTSum - 0010863-51.2017.5.18.0015	16/05/17	08/08/17	84
RTSum - 0010899-93.2017.5.18.0015	22/05/17	10/08/17	80
RTSum - 0010922-39.2017.5.18.0015	25/05/17	01/08/17	68
RTSum - 0010964-88.2017.5.18.0015	01/06/17	08/08/17	68
RTSum - 0010970-95.2017.5.18.0015	01/06/17	31/08/17	91
RTSum - 0010971-80.2017.5.18.0015	01/06/17	29/08/17	89
RTSum - 0010976-05.2017.5.18.0015	02/06/17	21/08/17	80
RTSum - 0010995-44.2017.5.18.0004	05/06/17	03/08/17	59
RTSum - 0011017-69.2017.5.18.0015	07/06/17	03/08/17	57

Legenda:
Ajuiz. Data do Ajuizamento;
Enc. da Instrução: Data da conclusão para proferir sentença;
Prazo: Quantidade de dias decorridos do ajuizamento até o encerramento da instrução.

PRAZO MÉDIO ENTRE O AJUIZAMENTO E O ENCERRAMENTO DA INSTRUÇÃO - 15ª VARA DO TRABALHO DE GOIÂNIA

MARCELO NOGUEIRA PEDRA

SUMARÍSSIMO

Qtd	Prazo Médio
52	76,06

Nr. Processo	Ajuiz.	nc. Instruçã	Prazo
RTSum - 0011026-31.2017.5.18.0015	08/06/17	21/08/17	74
RTSum - 0011036-75.2017.5.18.0015	09/06/17	31/08/17	83
RTSum - 0011042-82.2017.5.18.0015	12/06/17	09/08/17	58
RTSum - 0011046-22.2017.5.18.0015	12/06/17	08/08/17	57
RTSum - 0011049-74.2017.5.18.0015	13/06/17	22/08/17	70
RTSum - 0011071-35.2017.5.18.0015	16/06/17	10/08/17	55
RTSum - 0011073-05.2017.5.18.0015	16/06/17	03/08/17	48
RTSum - 0011121-61.2017.5.18.0015	26/06/17	02/08/17	37
RTSum - 0011168-35.2017.5.18.0015	03/07/17	22/08/17	50
RTSum - 0011174-42.2017.5.18.0015	03/07/17	21/08/17	49
RTSum - 0011210-84.2017.5.18.0015	07/07/17	28/08/17	52
RTSum - 0011225-53.2017.5.18.0015	11/07/17	04/08/17	24
RTSum - 0011261-95.2017.5.18.0015	17/07/17	10/08/17	24
RTSum - 0011282-71.2017.5.18.0015	19/07/17	01/08/17	13
RTSum - 0011283-56.2017.5.18.0015	20/07/17	22/08/17	33
RTSum - 0011292-18.2017.5.18.0015	20/07/17	03/08/17	14
RTSum - 0011293-03.2017.5.18.0015	20/07/17	01/08/17	12
RTSum - 0011306-02.2017.5.18.0015	23/07/17	15/08/17	23
RTSum - 0011312-48.2017.5.18.0002	26/07/17	03/08/17	8
RTSum - 0011324-23.2017.5.18.0015	26/07/17	16/08/17	21
RTSum - 0011339-89.2017.5.18.0015	28/07/17	10/08/17	13
RTSum - 0011346-81.2017.5.18.0015	31/07/17	10/08/17	10
RTSum - 0011357-13.2017.5.18.0015	01/08/17	22/08/17	21
RTSum - 0011416-98.2017.5.18.0015	10/08/17	24/08/17	14
RTSum - 0011421-23.2017.5.18.0015	10/08/17	24/08/17	14

Legenda:
Ajuiz. Data do Ajuizamento;
Enc. da Instrução: Data da conclusão para proferir sentença;
Prazo: Quantidade de dias decorridos do ajuizamento até o encerramento da instrução.

PRAZO MÉDIO ENTRE O AJUIZAMENTO E O ENCERRAMENTO DA INSTRUÇÃO - 15ª VARA DO TRABALHO DE GOIÂNIA

MARCELO NOGUEIRA PEDRA

SUMARÍSSIMO

Qtd	Prazo Médio
52	76,06

Nr. Processo	Ajuiz.	nc. Instruçã	Prazo
RTSum - 0011452-43.2017.5.18.0015	16/08/17	25/08/17	9
RTSum - 0012133-47.2016.5.18.0015	30/11/16	08/08/17	251

Legenda:
Ajuiz. Data do Ajuizamento;
Enc. da Instrução: Data da conclusão para proferir sentença;
Prazo: Quantidade de dias decorridos do ajuizamento até o encerramento da instrução.

MARIA APARECIDA PRADO FLEURY BARIANI

SUMARÍSSIMO

Qtd	Prazo Médio
2	58,5

Nr. Processo	Ajuiz.	nc. Instruçã	Prazo
RTSum - 0011013-32.2017.5.18.0015	07/06/17	14/08/17	68
RTSum - 0011127-68.2017.5.18.0015	26/06/17	14/08/17	49

Legenda:
Ajuiz. Data do Ajuizamento;
Enc. da Instrução: Data da conclusão para proferir sentença;
Prazo: Quantidade de dias decorridos do ajuizamento até o encerramento da instrução.

PATRÍCIA CAROLINE SILVA ABRÃO

SUMARÍSSIMO

Qtd	Prazo Médio
3	49,33

Nr. Processo	Ajuiz.	nc. Instruçã	Prazo

PRAZO MÉDIO ENTRE O AJUIZAMENTO E O ENCERRAMENTO DA INSTRUÇÃO - 15ª VARA DO TRABALHO DE GOIÂNIA

PATRÍCIA CAROLINE SILVA ABRÃO

SUMARÍSSIMO

Qtd	Prazo Médio
3	49,33

Nr. Processo	Ajuiz.	nc. Instruçã	Prazo
RTSum - 0010949-22.2017.5.18.0015	30/05/17	06/08/17	68
RTSum - 0011125-98.2017.5.18.0015	26/06/17	06/08/17	41
RTSum - 0011147-59.2017.5.18.0015	28/06/17	06/08/17	39

Legenda:
Ajuiz. Data do Ajuizamento;
Enc. da Instrução: Data da conclusão para proferir sentença;
Prazo: Quantidade de dias decorridos do ajuizamento até o encerramento da instrução.

ROSA NAIR DA SILVA NOGUEIRA REIS

SUMARÍSSIMO

Qtd	Prazo Médio
2	66

Nr. Processo	Ajuiz.	nc. Instruçã	Prazo
RTSum - 0011113-84.2017.5.18.0015	23/06/17	28/08/17	66
RTSum - 0011114-69.2017.5.18.0015	23/06/17	28/08/17	66

Legenda:
Ajuiz. Data do Ajuizamento;
Enc. da Instrução: Data da conclusão para proferir sentença;
Prazo: Quantidade de dias decorridos do ajuizamento até o encerramento da instrução.

RUI BARBOSA DE CARVALHO SANTOS

SUMARÍSSIMO

Qtd	Prazo Médio
3	49,33

Nr. Processo	Ajuiz.	nc. Instruçã	Prazo

PRAZO MÉDIO ENTRE O AJUIZAMENTO E O ENCERRAMENTO DA INSTRUÇÃO - 15ª VARA DO TRABALHO DE GOIÂNIA

RUI BARBOSA DE CARVALHO SANTOS

SUMARÍSSIMO

Qtd	Prazo Médio
3	49,33

Nr. Processo	Ajuiz.	nc. Instruçã	Prazo
RTSum - 0011008-10.2017.5.18.0015	07/06/17	09/08/17	63
RTSum - 0011010-77.2017.5.18.0015	07/06/17	09/08/17	63
RTSum - 0011266-20.2017.5.18.0015	18/07/17	09/08/17	22

Legenda:
Ajuiz. Data do Ajuizamento;
Enc. da Instrução: Data da conclusão para proferir sentença;
Prazo: Quantidade de dias decorridos do ajuizamento até o encerramento da instrução.