Conceituação

Tema	Prazos Processuais
Relatórios	Evolução Histórica Comparativo por VT Comparativo por Grupo Por Grupo Por VT Por Processo Por Magistrado
Resumo	Apresenta o prazo médio desde o ajuizamento da ação até o encerramento da instrução.
Descrição	O prazo médio é obtido calculando-se a quantidade de dias decorridos desde o ajuizamento até o encerramento da instrução. Os dados são extraídos baseando-se nos itens do e-Gestão: 267 e 90267 - Do ajuizamento da ação até o encerramento da instrução na fase de conhecimento – rito sumaríssimo; 268 e 90268 – Do ajuizamento da ação até o encerramento da instrução na fase de conhecimento – exceto rito sumaríssimo (ordinário)
Origem da informação	e-Gestão
Critérios e transformações	Coletado do e-Gestão, consolidado, otimizado e classificado para análise.
Análises possíveis	Prazo médio entre o ajuizamento da ação e o encerramento da instrução, detalhado de forma Geral, Por grupo, por VT, Por Processo e Por Magistrado.

EVOLUÇÃO HISTÓRICA DOS PRAZOS PROCESSUAIS ENTRE O AJUIZAMENTO E O ENCERRAMENTO DA INSTRUÇÃO - 14ª VARA DO TRABALHO DE GOIÂNIA

Data do encerramento da instrução entre 1/8/2017 e 31/8/2017 23:59:59

Rito	Qtd	Prazo Médio
ORDINÁRIO	138	154,72
SUMARÍSSIMO	77	47,81
Total/Média	**215**	**116,43**

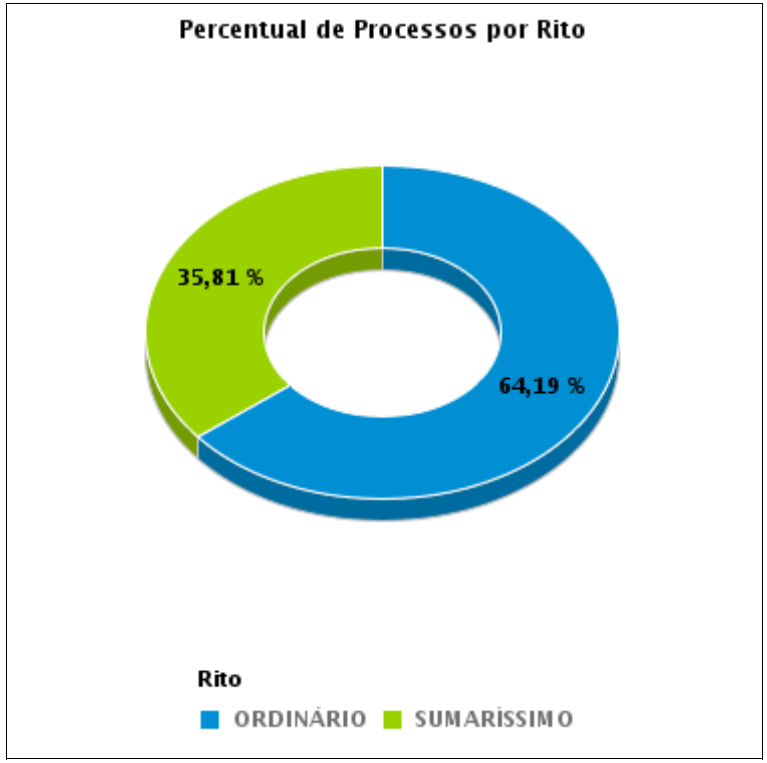

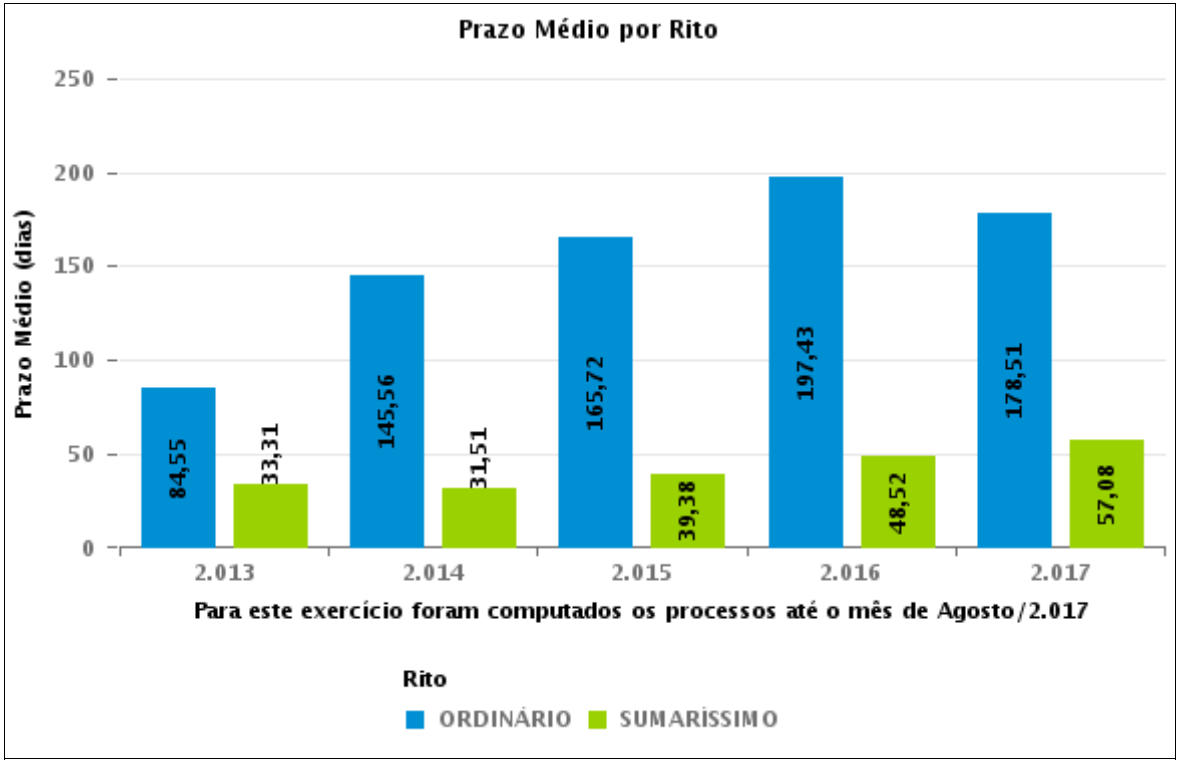

COMPARATIVO DO PRAZO MÉDIO ENTRE O AJUIZAMENTO E O ENCERRAMENTO DA INSTRUÇÃO - 14ª VARA DO TRABALHO DE GOIÂNIA

Data do encerramento da instrução entre 1/8/2017 e 31/8/2017 23:59:59

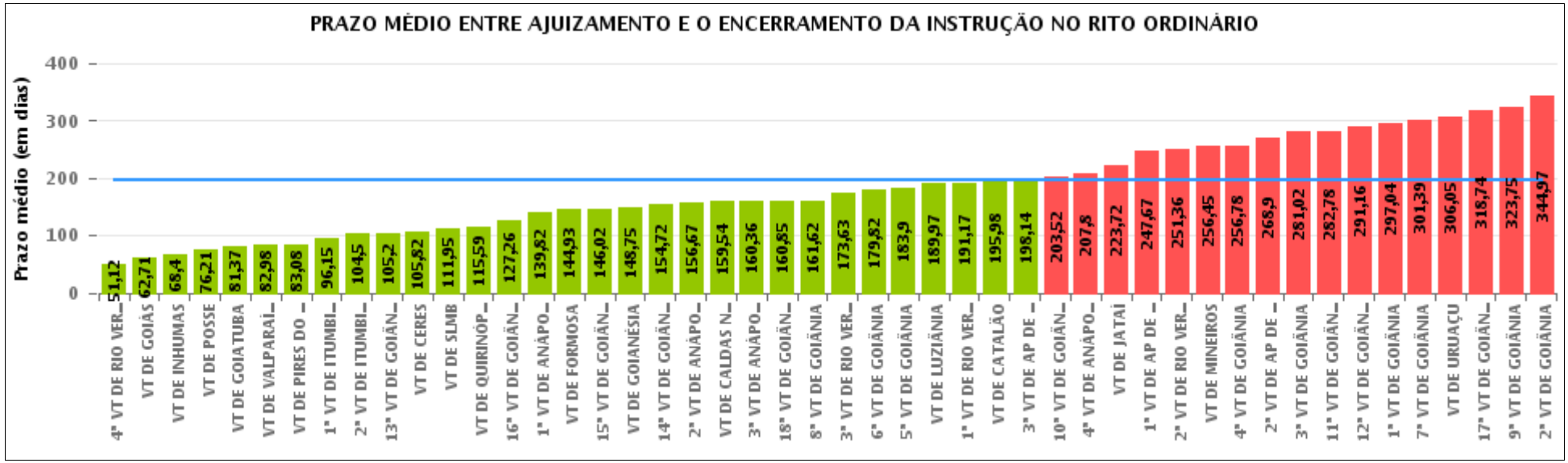

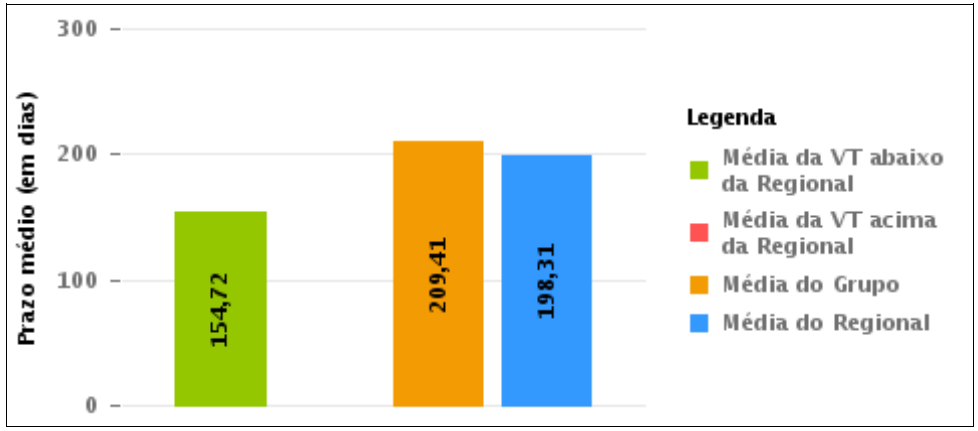

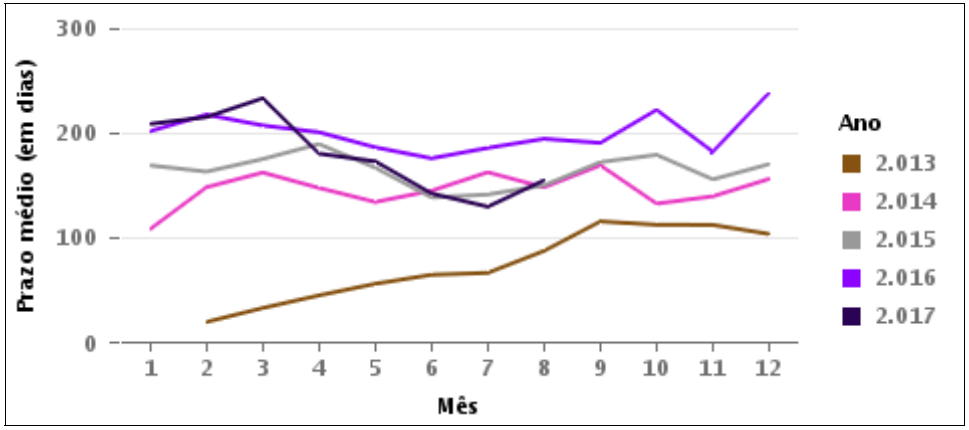

COMPARATIVO DO PRAZO MÉDIO ENTRE O AJUIZAMENTO E O ENCERRAMENTO DA INSTRUÇÃO ENTRE AS VARAS DO GRUPO

Data do encerramento da instrução entre 1/8/2017 e 31/8/2017 23:59:59

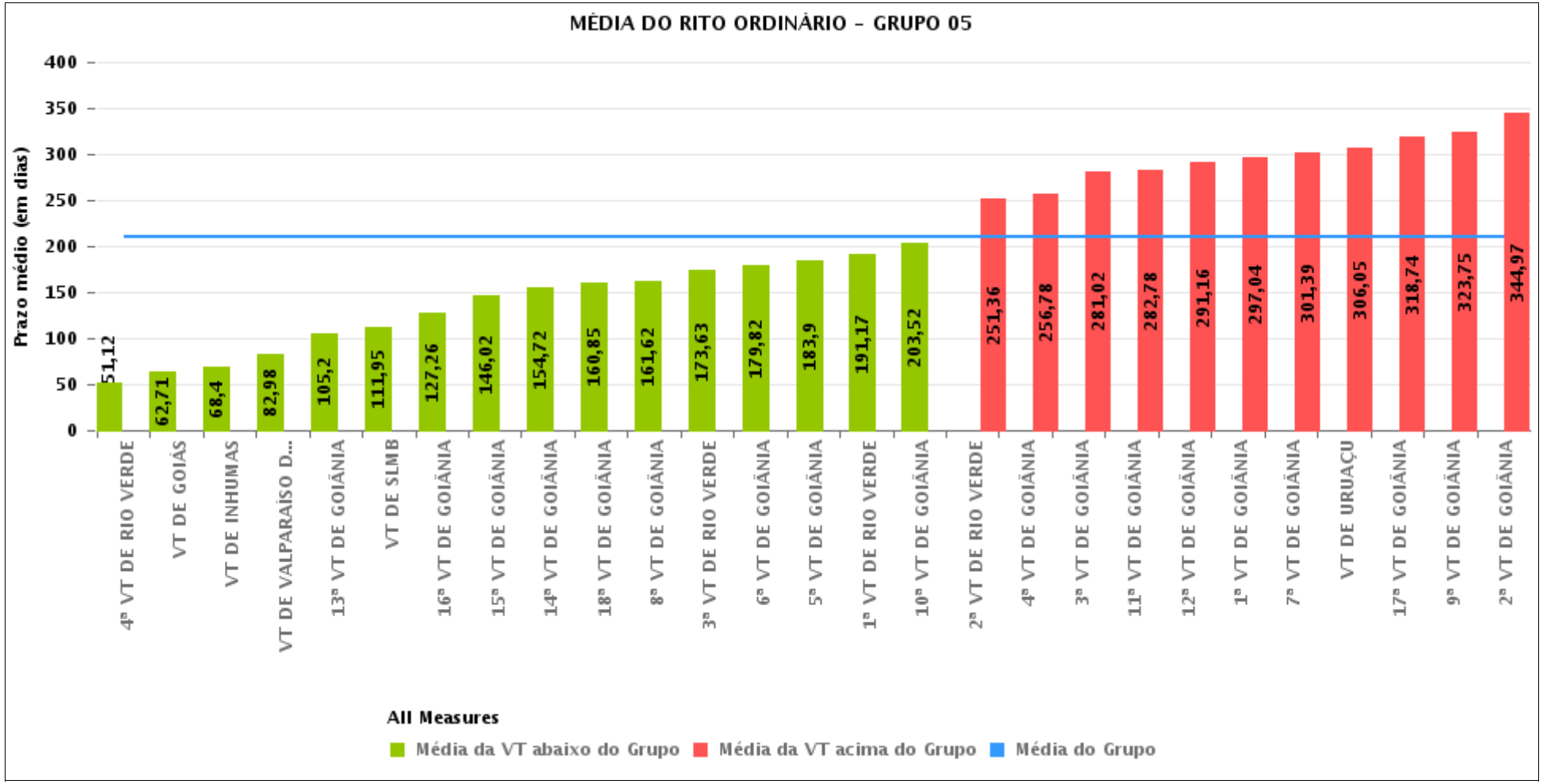

PRAZO MÉDIO ENTRE O AJUIZAMENTO E O ENCERRAMENTO DA INSTRUÇÃO POR GRUPO

Data do encerramento da instrução entre 1/8/2017 e 31/8/2017 23:59:59

Rito	Grupo	Qtd. Processos	Prazo Médio (dias)	Ranking
ORDINÁRIO	GRUPO 01	28	76,21	1°
	GRUPO 02	136	117,65	2°
	GRUPO 03	546	159,19	3°
	GRUPO 04	819	170,67	4°
	GRUPO 05	3.821	209,41	5°
	GRUPO 06	535	228,16	6°

Legenda: # Grupo 01 – Até 750 VT de Posse # Grupo 02 – De 751 a 1000 VT de Formosa VT de Pires do Rio # Grupo 03 – De 1001 a 1500 VT de Ceres 1ª VT de Anápolis 2ª VT de Anápolis 3ª VT de Anápolis 4ª VT de Anápolis VT de Caldas Novas	# Grupo 04 – De 1501 a 2000 VT de Catalão VT de Goiatuba 1ª VT de Itumbiara 2ª VT de Itumbiara VT de Jataí VT de Luziânia VT de Mineiros VT de Quirinópolis # Grupo 05 – De 2001 a 2500 1ª VT de Goiânia 2ª VT de Goiânia 3ª VT de Goiânia 4ª VT de Goiânia 5ª VT de Goiânia 6ª VT de Goiânia 7ª VT de Goiânia	8ª VT de Goiânia 9ª VT de Goiânia 10ª VT de Goiânia 11ª VT de Goiânia 12ª VT de Goiânia 13ª VT de Goiânia 14ª VT de Goiânia 15ª VT de Goiânia 16ª VT de Goiânia 17ª VT de Goiânia 18ª VT de Goiânia VT de Goiás VT de Inhumas 1ª VT de Rio Verde 2ª VT de Rio Verde 3ª VT de Rio Verde 4ª VT de Rio Verde VT de Uruaçu VT de São Luis de Montes Belos VT de Valparaíso de Goiás	#Grupo 06 – A partir de 2500 1ª VT de Aparecida de Goiânia 2ª VT de Aparecida de Goiânia 3ª VT de Aparecida de Goiânia VT de Goianésia

PRAZO MÉDIO ENTRE O AJUIZAMENTO E O ENCERRAMENTO DA INSTRUÇÃO DE TODAS AS VARAS DO TRABALHO

Data do encerramento da instrução entre 1/8/2017 e 31/8/2017 23:59:59

ORDINÁRIO

Qtd. Processos	Prazo Médio (dias)
5.885	198,31

Vara do Trabalho	Qtd Processos	Prazo Médio	Ranking
4ª VARA DO TRABALHO DE RIO VERDE	129	51,12	1°
VARA DO TRABALHO DE GOIÁS	107	62,71	2°
VARA DO TRABALHO DE INHUMAS	141	68,4	3°
VARA DO TRABALHO DE POSSE	28	76,21	4°
VARA DO TRABALHO DE GOIATUBA	101	81,37	5°
VARA DO TRABALHO DE VALPARAÍSO DE GOIÁS	137	82,98	6°
VARA DO TRABALHO DE PIRES DO RIO	60	83,08	7°
1ª VARA DO TRABALHO DE ITUMBIARA	75	96,15	8°
2ª VARA DO TRABALHO DE ITUMBIARA	64	104,5	9°
13ª VARA DO TRABALHO DE GOIÂNIA	96	105,2	10°
VARA DO TRABALHO DE CERES	51	105,82	11°
VARA DO TRABALHO DE SÃO LUIS DE MONTES BELOS	78	111,95	12°
VARA DO TRABALHO DE QUIRINÓPOLIS	83	115,59	13°
16ª VARA DO TRABALHO DE GOIÂNIA	160	127,26	14°
1ª VARA DO TRABALHO DE ANÁPOLIS	87	139,82	15°
VARA DO TRABALHO DE FORMOSA	76	144,93	16°
15ª VARA DO TRABALHO DE GOIÂNIA	163	146,02	17°
VARA DO TRABALHO DE GOIANÉSIA	63	148,75	18°
14ª VARA DO TRABALHO DE GOIÂNIA	138	154,72	19°
2ª VARA DO TRABALHO DE ANÁPOLIS	93	156,67	20°
VARA DO TRABALHO DE CALDAS NOVAS	114	159,54	21°
3ª VARA DO TRABALHO DE ANÁPOLIS	109	160,36	22°
18ª VARA DO TRABALHO DE GOIÂNIA	142	160,85	23°
8ª VARA DO TRABALHO DE GOIÂNIA	127	161,62	24°
3ª VARA DO TRABALHO DE RIO VERDE	162	173,63	25°
6ª VARA DO TRABALHO DE GOIÂNIA	119	179,82	26°

PRAZO MÉDIO ENTRE O AJUIZAMENTO E O ENCERRAMENTO DA INSTRUÇÃO DE TODAS AS VARAS DO TRABALHO

ORDINÁRIO

Qtd. Processos	Prazo Médio (dias)
5.885	198,31

Vara do Trabalho	Qtd Processos	Prazo Médio	Ranking
5ª VARA DO TRABALHO DE GOIÂNIA	146	183,9	27°
VARA DO TRABALHO DE LUZIÂNIA	108	189,97	28°
1ª VARA DO TRABALHO DE RIO VERDE	127	191,17	29°
VARA DO TRABALHO DE CATALÃO	150	195,98	30°
3ª VARA DO TRABALHO DE APARECIDA DE GOIÂNIA	157	198,14	31°
10ª VARA DO TRABALHO DE GOIÂNIA	130	203,52	32°
4ª VARA DO TRABALHO DE ANÁPOLIS	92	207,8	33°
VARA DO TRABALHO DE JATAÍ	88	223,72	34°
1ª VARA DO TRABALHO DE APARECIDA DE GOIÂNIA	147	247,67	35°
2ª VARA DO TRABALHO DE RIO VERDE	144	251,36	36°
VARA DO TRABALHO DE MINEIROS	150	256,45	37°
4ª VARA DO TRABALHO DE GOIÂNIA	150	256,78	38°
2ª VARA DO TRABALHO DE APARECIDA DE GOIÂNIA	168	268,9	39°
3ª VARA DO TRABALHO DE GOIÂNIA	140	281,02	40°
11ª VARA DO TRABALHO DE GOIÂNIA	157	282,78	41°
12ª VARA DO TRABALHO DE GOIÂNIA	118	291,16	42°
1ª VARA DO TRABALHO DE GOIÂNIA	161	297,04	43°
7ª VARA DO TRABALHO DE GOIÂNIA	166	301,39	44°
VARA DO TRABALHO DE URUAÇU	183	306,05	45°
17ª VARA DO TRABALHO DE GOIÂNIA	136	318,74	46°
9ª VARA DO TRABALHO DE GOIÂNIA	216	323,75	47°
2ª VARA DO TRABALHO DE GOIÂNIA	148	344,97	48°

PRAZO MÉDIO ENTRE O AJUIZAMENTO E O ENCERRAMENTO DA INSTRUÇÃO - 14ª VARA DO TRABALHO DE GOIÂNIA

Data do encerramento da instrução entre 1/8/2017 e 31/8/2017 23:59:59

14ª VARA DO TRABALHO DE GOIÂNIA

ORDINÁRIO

Qtd	Prazo Médio
137	154,72

Nr. Processo	Ajuiz.	nc. Instruçã	Prazo
ConPag - 0011385-81.2017.5.18.0014	07/08/17	30/08/17	23
ET - 0010975-23.2017.5.18.0014	02/06/17	07/08/17	66
RTAlç - 0011048-92.2017.5.18.0014	14/06/17	15/08/17	62
RTAlç - 0011048-92.2017.5.18.0014	14/06/17	28/08/17	75
RTAlç - 0011348-54.2017.5.18.0014	01/08/17	16/08/17	15
RTOrd - 0010010-45.2017.5.18.0014	06/01/17	24/08/17	230
RTOrd - 0010011-30.2017.5.18.0014	06/01/17	29/08/17	235
RTOrd - 0010013-97.2017.5.18.0014	09/01/17	31/08/17	234
RTOrd - 0010014-82.2017.5.18.0014	09/01/17	24/08/17	227
RTOrd - 0010018-22.2017.5.18.0014	09/01/17	28/08/17	231
RTOrd - 0010040-80.2017.5.18.0014	12/01/17	28/08/17	228
RTOrd - 0010042-50.2017.5.18.0014	13/01/17	29/08/17	228
RTOrd - 0010050-27.2017.5.18.0014	16/01/17	10/08/17	206
RTOrd - 0010059-86.2017.5.18.0014	17/01/17	07/08/17	202
RTOrd - 0010060-71.2017.5.18.0014	17/01/17	22/08/17	217
RTOrd - 0010065-93.2017.5.18.0014	18/01/17	30/08/17	224
RTOrd - 0010066-78.2017.5.18.0014	18/01/17	30/08/17	224
RTOrd - 0010075-40.2017.5.18.0014	19/01/17	30/08/17	223
RTOrd - 0010081-47.2017.5.18.0014	19/01/17	31/08/17	224
RTOrd - 0010209-67.2017.5.18.0014	07/02/17	22/08/17	196
RTOrd - 0010232-13.2017.5.18.0014	09/02/17	21/08/17	193
RTOrd - 0010405-37.2017.5.18.0014	08/03/17	17/08/17	162

Legenda:
Ajuiz. Data do Ajuizamento;
Enc. da Instrução: Data da conclusão para proferir sentença;
Prazo: Quantidade de dias decorridos do ajuizamento até o encerramento da instrução.

PRAZO MÉDIO ENTRE O AJUIZAMENTO E O ENCERRAMENTO DA INSTRUÇÃO - 14ª VARA DO TRABALHO DE GOIÂNIA

14ª VARA DO TRABALHO DE GOIÂNIA

ORDINÁRIO

Qtd	Prazo Médio
137	154,72

Nr. Processo	Ajuiz.	nc. Instruçã	Prazo
RTOrd - 0010460-85.2017.5.18.0014	16/03/17	24/08/17	161
RTOrd - 0010461-70.2017.5.18.0014	16/03/17	28/08/17	165
RTOrd - 0010519-10.2016.5.18.0014	27/03/16	25/08/17	516
RTOrd - 0010716-28.2017.5.18.0014	25/04/17	09/08/17	106
RTOrd - 0010738-86.2017.5.18.0014	27/04/17	08/08/17	103
RTOrd - 0010751-85.2017.5.18.0014	29/04/17	24/08/17	117
RTOrd - 0010778-68.2017.5.18.0014	04/05/17	16/08/17	104
RTOrd - 0010808-40.2016.5.18.0014	06/05/16	08/08/17	459
RTOrd - 0010856-96.2016.5.18.0014	12/05/16	22/08/17	467
RTOrd - 0010913-80.2017.5.18.0014	25/05/17	30/08/17	97
RTOrd - 0010928-49.2017.5.18.0014	28/05/17	24/08/17	88
RTOrd - 0010940-63.2017.5.18.0014	30/05/17	10/08/17	72
RTOrd - 0010989-07.2017.5.18.0014	06/06/17	29/08/17	84
RTOrd - 0010994-29.2017.5.18.0014	06/06/17	22/08/17	77
RTOrd - 0010996-96.2017.5.18.0014	06/06/17	07/08/17	62
RTOrd - 0011067-98.2017.5.18.0014	19/06/17	24/08/17	66
RTOrd - 0011077-45.2017.5.18.0014	20/06/17	29/08/17	70
RTOrd - 0011094-81.2017.5.18.0014	22/06/17	24/08/17	63
RTOrd - 0011105-13.2017.5.18.0014	25/06/17	23/08/17	59
RTOrd - 0011108-65.2017.5.18.0014	26/06/17	01/08/17	36
RTOrd - 0011127-71.2017.5.18.0014	28/06/17	08/08/17	41
RTOrd - 0011170-08.2017.5.18.0014	04/07/17	21/08/17	48
RTOrd - 0011176-15.2017.5.18.0014	05/07/17	15/08/17	41
RTOrd - 0011187-44.2017.5.18.0014	06/07/17	29/08/17	54
RTOrd - 0011190-96.2017.5.18.0014	07/07/17	10/08/17	34

Legenda:
Ajuiz. Data do Ajuizamento;
Enc. da Instrução: Data da conclusão para proferir sentença;
Prazo: Quantidade de dias decorridos do ajuizamento até o encerramento da instrução.

PRAZO MÉDIO ENTRE O AJUIZAMENTO E O ENCERRAMENTO DA INSTRUÇÃO - 14ª VARA DO TRABALHO DE GOIÂNIA

14ª VARA DO TRABALHO DE GOIÂNIA

ORDINÁRIO

Qtd	Prazo Médio
137	154,72

Nr. Processo	Ajuiz.	nc. Instruçã	Prazo
RTOrd - 0011192-66.2017.5.18.0014	07/07/17	28/08/17	52
RTOrd - 0011208-54.2016.5.18.0014	07/07/16	23/08/17	412
RTOrd - 0011210-87.2017.5.18.0014	11/07/17	09/08/17	29
RTOrd - 0011221-19.2017.5.18.0014	12/07/17	08/08/17	27
RTOrd - 0011223-86.2017.5.18.0014	12/07/17	07/08/17	26
RTOrd - 0011226-41.2017.5.18.0014	12/07/17	18/08/17	37
RTOrd - 0011240-25.2017.5.18.0014	14/07/17	07/08/17	24
RTOrd - 0011247-17.2017.5.18.0014	17/07/17	10/08/17	24
RTOrd - 0011252-39.2017.5.18.0014	17/07/17	01/08/17	15
RTOrd - 0011253-24.2017.5.18.0014	17/07/17	17/08/17	31
RTOrd - 0011254-09.2017.5.18.0014	17/07/17	01/08/17	15
RTOrd - 0011261-98.2017.5.18.0014	18/07/17	17/08/17	30
RTOrd - 0011266-23.2017.5.18.0014	19/07/17	16/08/17	28
RTOrd - 0011267-08.2017.5.18.0014	19/07/17	28/08/17	40
RTOrd - 0011269-75.2017.5.18.0014	19/07/17	02/08/17	14
RTOrd - 0011270-60.2017.5.18.0014	19/07/17	28/08/17	40
RTOrd - 0011272-30.2017.5.18.0014	19/07/17	02/08/17	14
RTOrd - 0011274-97.2017.5.18.0014	20/07/17	03/08/17	14
RTOrd - 0011285-29.2017.5.18.0014	21/07/17	14/08/17	24
RTOrd - 0011286-14.2017.5.18.0014	21/07/17	30/08/17	40
RTOrd - 0011301-80.2017.5.18.0014	25/07/17	16/08/17	22
RTOrd - 0011302-65.2017.5.18.0014	25/07/17	15/08/17	21
RTOrd - 0011304-35.2017.5.18.0014	25/07/17	08/08/17	14
RTOrd - 0011321-71.2017.5.18.0014	27/07/17	15/08/17	19
RTOrd - 0011322-56.2017.5.18.0014	27/07/17	14/08/17	18

Legenda:
Ajuiz. Data do Ajuizamento;
Enc. da Instrução: Data da conclusão para proferir sentença;
Prazo: Quantidade de dias decorridos do ajuizamento até o encerramento da instrução.

PRAZO MÉDIO ENTRE O AJUIZAMENTO E O ENCERRAMENTO DA INSTRUÇÃO - 14ª VARA DO TRABALHO DE GOIÂNIA

14ª VARA DO TRABALHO DE GOIÂNIA

ORDINÁRIO

Qtd	Prazo Médio
137	154,72

Nr. Processo	Ajuiz.	nc. Instruçã	Prazo
RTOrd - 0011330-33.2017.5.18.0014	28/07/17	14/08/17	17
RTOrd - 0011334-70.2017.5.18.0014	28/07/17	15/08/17	18
RTOrd - 0011339-92.2017.5.18.0014	30/07/17	15/08/17	16
RTOrd - 0011340-77.2017.5.18.0014	31/07/17	29/08/17	29
RTOrd - 0011345-02.2017.5.18.0014	01/08/17	15/08/17	14
RTOrd - 0011351-09.2017.5.18.0014	01/08/17	16/08/17	15
RTOrd - 0011352-91.2017.5.18.0014	01/08/17	29/08/17	28
RTOrd - 0011355-46.2017.5.18.0014	02/08/17	16/08/17	14
RTOrd - 0011360-68.2017.5.18.0014	02/08/17	28/08/17	26
RTOrd - 0011361-53.2017.5.18.0014	02/08/17	17/08/17	15
RTOrd - 0011362-38.2017.5.18.0014	02/08/17	15/08/17	13
RTOrd - 0011365-90.2017.5.18.0014	03/08/17	16/08/17	13
RTOrd - 0011367-60.2017.5.18.0014	03/08/17	18/08/17	15
RTOrd - 0011374-52.2017.5.18.0014	04/08/17	29/08/17	25
RTOrd - 0011381-78.2016.5.18.0014	03/08/16	14/08/17	376
RTOrd - 0011384-33.2016.5.18.0014	03/08/16	29/08/17	391
RTOrd - 0011387-51.2017.5.18.0014	07/08/17	30/08/17	23
RTOrd - 0011388-57.2017.5.18.0007	08/08/17	16/08/17	8
RTOrd - 0011423-93.2017.5.18.0014	14/08/17	15/08/17	1
RTOrd - 0011442-02.2017.5.18.0014	16/08/17	18/08/17	2
RTOrd - 0011468-34.2016.5.18.0014	17/08/16	01/08/17	349
RTOrd - 0011512-19.2017.5.18.0014	25/08/17	30/08/17	5
RTOrd - 0011533-29.2016.5.18.0014	26/08/16	30/08/17	369
RTOrd - 0011687-47.2016.5.18.0014	22/09/16	31/08/17	343
RTOrd - 0011690-02.2016.5.18.0014	22/09/16	21/08/17	333

Legenda:
Ajuiz. Data do Ajuizamento;
Enc. da Instrução: Data da conclusão para proferir sentença;
Prazo: Quantidade de dias decorridos do ajuizamento até o encerramento da instrução.

PRAZO MÉDIO ENTRE O AJUIZAMENTO E O ENCERRAMENTO DA INSTRUÇÃO - 14ª VARA DO TRABALHO DE GOIÂNIA

14ª VARA DO TRABALHO DE GOIÂNIA

ORDINÁRIO

Qtd	Prazo Médio
137	154,72

Nr. Processo	Ajuiz.	nc. Instruçã	Prazo
RTOrd - 0011700-46.2016.5.18.0014	23/09/16	28/08/17	339
RTOrd - 0011734-21.2016.5.18.0014	29/09/16	07/08/17	312
RTOrd - 0011787-02.2016.5.18.0014	07/10/16	22/08/17	319
RTOrd - 0011901-26.2016.5.18.0018	22/10/16	14/08/17	296
RTOrd - 0011902-23.2016.5.18.0014	26/10/16	07/08/17	285
RTOrd - 0011911-82.2016.5.18.0014	27/10/16	28/08/17	305
RTOrd - 0011941-20.2016.5.18.0014	01/11/16	30/08/17	302
RTOrd - 0011988-91.2016.5.18.0014	09/11/16	16/08/17	280
RTOrd - 0011995-83.2016.5.18.0014	10/11/16	21/08/17	284
RTOrd - 0011996-68.2016.5.18.0014	10/11/16	09/08/17	272
RTOrd - 0012000-08.2016.5.18.0014	10/11/16	29/08/17	292
RTOrd - 0012049-49.2016.5.18.0014	21/11/16	07/08/17	259
RTOrd - 0012055-56.2016.5.18.0014	22/11/16	17/08/17	268
RTOrd - 0012064-18.2016.5.18.0014	22/11/16	07/08/17	258
RTOrd - 0012069-40.2016.5.18.0014	23/11/16	16/08/17	266
RTOrd - 0012088-46.2016.5.18.0014	25/11/16	23/08/17	271
RTOrd - 0012094-53.2016.5.18.0014	28/11/16	17/08/17	262
RTOrd - 0012099-75.2016.5.18.0014	28/11/16	07/08/17	252
RTOrd - 0012100-60.2016.5.18.0014	28/11/16	09/08/17	254
RTOrd - 0012102-30.2016.5.18.0014	29/11/16	02/08/17	246
RTOrd - 0012112-74.2016.5.18.0014	30/11/16	10/08/17	253
RTOrd - 0012129-13.2016.5.18.0014	02/12/16	14/08/17	255
RTOrd - 0012135-20.2016.5.18.0014	05/12/16	09/08/17	247
RTOrd - 0012144-79.2016.5.18.0014	07/12/16	10/08/17	246
RTOrd - 0012151-71.2016.5.18.0014	07/12/16	07/08/17	243

Legenda:
Ajuiz. Data do Ajuizamento;
Enc. da Instrução: Data da conclusão para proferir sentença;
Prazo: Quantidade de dias decorridos do ajuizamento até o encerramento da instrução.

PRAZO MÉDIO ENTRE O AJUIZAMENTO E O ENCERRAMENTO DA INSTRUÇÃO - 14ª VARA DO TRABALHO DE GOIÂNIA

14ª VARA DO TRABALHO DE GOIÂNIA

ORDINÁRIO

Qtd	Prazo Médio
137	154,72

Nr. Processo	Ajuiz.	nc. Instruçã	Prazo
RTOrd - 0012156-93.2016.5.18.0014	07/12/16	15/08/17	251
RTOrd - 0012159-48.2016.5.18.0014	08/12/16	08/08/17	243
RTOrd - 0012166-40.2016.5.18.0014	08/12/16	10/08/17	245
RTOrd - 0012175-02.2016.5.18.0014	12/12/16	15/08/17	246
RTOrd - 0012180-24.2016.5.18.0014	12/12/16	22/08/17	253
RTOrd - 0012184-61.2016.5.18.0014	13/12/16	15/08/17	245
RTOrd - 0012187-16.2016.5.18.0014	13/12/16	17/08/17	247
RTOrd - 0012196-75.2016.5.18.0014	14/12/16	21/08/17	250
RTOrd - 0012198-45.2016.5.18.0014	15/12/16	16/08/17	244
RTOrd - 0012208-83.2016.5.18.0016	13/01/17	15/08/17	214
RTOrd - 0012214-96.2016.5.18.0014	16/12/16	17/08/17	244
RTOrd - 0012216-66.2016.5.18.0014	16/12/16	07/08/17	234
RTOrd - 0012229-65.2016.5.18.0014	22/12/16	22/08/17	243
RTOrd - 0012231-35.2016.5.18.0014	22/12/16	21/08/17	242
RTOrd - 0012233-05.2016.5.18.0014	23/12/16	22/08/17	242
RTOrd - 0012237-42.2016.5.18.0014	27/12/16	23/08/17	239

Legenda:
Ajuiz. Data do Ajuizamento;
Enc. da Instrução: Data da conclusão para proferir sentença;
Prazo: Quantidade de dias decorridos do ajuizamento até o encerramento da instrução.

PRAZO MÉDIO ENTRE O AJUIZAMENTO E O ENCERRAMENTO DA INSTRUÇÃO - 14ª VARA DO TRABALHO DE GOIÂNIA

Data do encerramento da instrução entre 1/8/2017 e 31/8/2017 23:59:59

ANTÔNIA HELENA GOMES BORGES TAVEIRA

ORDINÁRIO

Qtd	Prazo Médio
54	190,17

Nr. Processo	Ajuiz.	nc. Instruçã	Prazo
RTOrd - 0010010-45.2017.5.18.0014	06/01/17	24/08/17	230
RTOrd - 0010018-22.2017.5.18.0014	09/01/17	28/08/17	231
RTOrd - 0010042-50.2017.5.18.0014	13/01/17	29/08/17	228
RTOrd - 0010060-71.2017.5.18.0014	17/01/17	22/08/17	217
RTOrd - 0010065-93.2017.5.18.0014	18/01/17	30/08/17	224
RTOrd - 0010066-78.2017.5.18.0014	18/01/17	30/08/17	224
RTOrd - 0010075-40.2017.5.18.0014	19/01/17	30/08/17	223
RTOrd - 0010081-47.2017.5.18.0014	19/01/17	31/08/17	224
RTOrd - 0010209-67.2017.5.18.0014	07/02/17	22/08/17	196
RTOrd - 0010405-37.2017.5.18.0014	08/03/17	17/08/17	162
RTOrd - 0010460-85.2017.5.18.0014	16/03/17	24/08/17	161
RTOrd - 0010461-70.2017.5.18.0014	16/03/17	28/08/17	165
RTOrd - 0010519-10.2016.5.18.0014	27/03/16	25/08/17	516
RTOrd - 0010751-85.2017.5.18.0014	29/04/17	24/08/17	117
RTOrd - 0010856-96.2016.5.18.0014	12/05/16	22/08/17	467
RTOrd - 0010913-80.2017.5.18.0014	25/05/17	30/08/17	97
RTOrd - 0010989-07.2017.5.18.0014	06/06/17	29/08/17	84
RTOrd - 0011067-98.2017.5.18.0014	19/06/17	24/08/17	66
RTOrd - 0011077-45.2017.5.18.0014	20/06/17	29/08/17	70
RTOrd - 0011094-81.2017.5.18.0014	22/06/17	24/08/17	63
RTOrd - 0011105-13.2017.5.18.0014	25/06/17	23/08/17	59

Legenda:
Ajuiz. Data do Ajuizamento;
Enc. da Instrução: Data da conclusão para proferir sentença;
Prazo: Quantidade de dias decorridos do ajuizamento até o encerramento da instrução.

PRAZO MÉDIO ENTRE O AJUIZAMENTO E O ENCERRAMENTO DA INSTRUÇÃO - 14ª VARA DO TRABALHO DE GOIÂNIA

ANTÔNIA HELENA GOMES BORGES TAVEIRA

ORDINÁRIO

Qtd	Prazo Médio
54	190,17

Nr. Processo	Ajuiz.	nc. Instruçã	Prazo
RTOrd - 0011108-65.2017.5.18.0014	26/06/17	01/08/17	36
RTOrd - 0011208-54.2016.5.18.0014	07/07/16	23/08/17	412
RTOrd - 0011226-41.2017.5.18.0014	12/07/17	18/08/17	37
RTOrd - 0011252-39.2017.5.18.0014	17/07/17	01/08/17	15
RTOrd - 0011253-24.2017.5.18.0014	17/07/17	17/08/17	31
RTOrd - 0011261-98.2017.5.18.0014	18/07/17	17/08/17	30
RTOrd - 0011266-23.2017.5.18.0014	19/07/17	16/08/17	28
RTOrd - 0011270-60.2017.5.18.0014	19/07/17	28/08/17	40
RTOrd - 0011301-80.2017.5.18.0014	25/07/17	16/08/17	22
RTOrd - 0011339-92.2017.5.18.0014	30/07/17	15/08/17	16
RTOrd - 0011388-57.2017.5.18.0007	08/08/17	16/08/17	8
RTOrd - 0011423-93.2017.5.18.0014	14/08/17	15/08/17	1
RTOrd - 0011442-02.2017.5.18.0014	16/08/17	18/08/17	2
RTOrd - 0011468-34.2016.5.18.0014	17/08/16	01/08/17	349
RTOrd - 0011512-19.2017.5.18.0014	25/08/17	30/08/17	5
RTOrd - 0011533-29.2016.5.18.0014	26/08/16	30/08/17	369
RTOrd - 0011687-47.2016.5.18.0014	22/09/16	31/08/17	343
RTOrd - 0011690-02.2016.5.18.0014	22/09/16	21/08/17	333
RTOrd - 0011700-46.2016.5.18.0014	23/09/16	28/08/17	339
RTOrd - 0011787-02.2016.5.18.0014	07/10/16	22/08/17	319
RTOrd - 0011911-82.2016.5.18.0014	27/10/16	28/08/17	305
RTOrd - 0011941-20.2016.5.18.0014	01/11/16	30/08/17	302
RTOrd - 0011988-91.2016.5.18.0014	09/11/16	16/08/17	280
RTOrd - 0011995-83.2016.5.18.0014	10/11/16	21/08/17	284

Legenda:
Ajuiz. Data do Ajuizamento;
Enc. da Instrução: Data da conclusão para proferir sentença;
Prazo: Quantidade de dias decorridos do ajuizamento até o encerramento da instrução.

PRAZO MÉDIO ENTRE O AJUIZAMENTO E O ENCERRAMENTO DA INSTRUÇÃO - 14ª VARA DO TRABALHO DE GOIÂNIA

ANTÔNIA HELENA GOMES BORGES TAVEIRA

ORDINÁRIO

Qtd	Prazo Médio
54	190,17

Nr. Processo	Ajuiz.	nc. Instruçã	Prazo
RTOrd - 0012000-08.2016.5.18.0014	10/11/16	29/08/17	292
RTOrd - 0012055-56.2016.5.18.0014	22/11/16	17/08/17	268
RTOrd - 0012069-40.2016.5.18.0014	23/11/16	16/08/17	266
RTOrd - 0012088-46.2016.5.18.0014	25/11/16	23/08/17	271
RTOrd - 0012094-53.2016.5.18.0014	28/11/16	17/08/17	262
RTOrd - 0012102-30.2016.5.18.0014	29/11/16	02/08/17	246
RTOrd - 0012180-24.2016.5.18.0014	12/12/16	22/08/17	253
RTOrd - 0012233-05.2016.5.18.0014	23/12/16	22/08/17	242
RTOrd - 0012237-42.2016.5.18.0014	27/12/16	23/08/17	239

Legenda:
Ajuiz. Data do Ajuizamento;
Enc. da Instrução: Data da conclusão para proferir sentença;
Prazo: Quantidade de dias decorridos do ajuizamento até o encerramento da instrução.

CAMILA BAIÃO VIGILATO

ORDINÁRIO

Qtd	Prazo Médio
1	14

Nr. Processo	Ajuiz.	nc. Instruçã	Prazo
RTOrd - 0011274-97.2017.5.18.0014	20/07/17	03/08/17	14

Legenda:
Ajuiz. Data do Ajuizamento;
Enc. da Instrução: Data da conclusão para proferir sentença;
Prazo: Quantidade de dias decorridos do ajuizamento até o encerramento da instrução.

CÉLIA MARTINS FERRO

PRAZO MÉDIO ENTRE O AJUIZAMENTO E O ENCERRAMENTO DA INSTRUÇÃO - 14ª VARA DO TRABALHO DE GOIÂNIA

ORDINÁRIO

Qtd	Prazo Médio
1	15

Nr. Processo	Ajuiz.	nc. Instruçã	Prazo
RTOrd - 0011254-09.2017.5.18.0014	17/07/17	01/08/17	15

Legenda:
Ajuiz. Data do Ajuizamento;
Enc. da Instrução: Data da conclusão para proferir sentença;
Prazo: Quantidade de dias decorridos do ajuizamento até o encerramento da instrução.

CEUMARA DE SOUZA FREITAS E SOARES

ORDINÁRIO

Qtd	Prazo Médio
1	15

Nr. Processo	Ajuiz.	nc. Instruçã	Prazo
RTOrd - 0011367-60.2017.5.18.0014	03/08/17	18/08/17	15

Legenda:
Ajuiz. Data do Ajuizamento;
Enc. da Instrução: Data da conclusão para proferir sentença;
Prazo: Quantidade de dias decorridos do ajuizamento até o encerramento da instrução.

DÂNIA CARBONERA SOARES

ORDINÁRIO

Qtd	Prazo Médio
4	226,75

Legenda:
Ajuiz. Data do Ajuizamento;
Enc. da Instrução: Data da conclusão para proferir sentença;
Prazo: Quantidade de dias decorridos do ajuizamento até o encerramento da instrução.

PRAZO MÉDIO ENTRE O AJUIZAMENTO E O ENCERRAMENTO DA INSTRUÇÃO - 14ª VARA DO TRABALHO DE GOIÂNIA

DÂNIA CARBONERA SOARES

ORDINÁRIO

Qtd	Prazo Médio
4	226,75

Nr. Processo	Ajuiz.	nc. Instruçã	Prazo
RTOrd - 0010013-97.2017.5.18.0014	09/01/17	31/08/17	234
RTOrd - 0010040-80.2017.5.18.0014	12/01/17	28/08/17	228
RTOrd - 0011187-44.2017.5.18.0014	06/07/17	29/08/17	54
RTOrd - 0011384-33.2016.5.18.0014	03/08/16	29/08/17	391

Legenda:
Ajuiz. Data do Ajuizamento;
Enc. da Instrução: Data da conclusão para proferir sentença;
Prazo: Quantidade de dias decorridos do ajuizamento até o encerramento da instrução.

ÉDISON VACCARI

ORDINÁRIO

Qtd	Prazo Médio
3	28,67

Nr. Processo	Ajuiz.	nc. Instruçã	Prazo
ConPag - 0011385-81.2017.5.18.0014	07/08/17	30/08/17	23
RTOrd - 0011286-14.2017.5.18.0014	21/07/17	30/08/17	40
RTOrd - 0011387-51.2017.5.18.0014	07/08/17	30/08/17	23

Legenda:
Ajuiz. Data do Ajuizamento;
Enc. da Instrução: Data da conclusão para proferir sentença;
Prazo: Quantidade de dias decorridos do ajuizamento até o encerramento da instrução.

GIRLENE DE CASTRO ARAÚJO ALMEIDA

ORDINÁRIO

Qtd	Prazo Médio

GIRLENE DE CASTRO ARAÚJO ALMEIDA

ORDINÁRIO

3	17

Nr. Processo	Ajuiz.	nc. Instruçã	Prazo
RTOrd - 0011321-71.2017.5.18.0014	27/07/17	15/08/17	19
RTOrd - 0011334-70.2017.5.18.0014	28/07/17	15/08/17	18
RTOrd - 0011345-02.2017.5.18.0014	01/08/17	15/08/17	14

Legenda:
Ajuiz. Data do Ajuizamento;
Enc. da Instrução: Data da conclusão para proferir sentença;
Prazo: Quantidade de dias decorridos do ajuizamento até o encerramento da instrução.

GLENDA MARIA COELHO RIBEIRO

ORDINÁRIO

Qtd	Prazo Médio
5	33,6

Nr. Processo	Ajuiz.	nc. Instruçã	Prazo
RTOrd - 0010996-96.2017.5.18.0014	06/06/17	07/08/17	62
RTOrd - 0011240-25.2017.5.18.0014	14/07/17	07/08/17	24
RTOrd - 0011340-77.2017.5.18.0014	31/07/17	29/08/17	29
RTOrd - 0011352-91.2017.5.18.0014	01/08/17	29/08/17	28
RTOrd - 0011374-52.2017.5.18.0014	04/08/17	29/08/17	25

Legenda:
Ajuiz. Data do Ajuizamento;
Enc. da Instrução: Data da conclusão para proferir sentença;
Prazo: Quantidade de dias decorridos do ajuizamento até o encerramento da instrução.

ISRAEL BRASIL ADOURIAN

PRAZO MÉDIO ENTRE O AJUIZAMENTO E O ENCERRAMENTO DA INSTRUÇÃO - 14ª VARA DO TRABALHO DE GOIÂNIA

ISRAEL BRASIL ADOURIAN

ORDINÁRIO

Qtd	Prazo Médio
8	15,5

Nr. Processo	Ajuiz.	nc. Instruçã	Prazo
RTAlç - 0011348-54.2017.5.18.0014	01/08/17	16/08/17	15
RTOrd - 0011247-17.2017.5.18.0014	17/07/17	10/08/17	24
RTOrd - 0011269-75.2017.5.18.0014	19/07/17	02/08/17	14
RTOrd - 0011272-30.2017.5.18.0014	19/07/17	02/08/17	14
RTOrd - 0011351-09.2017.5.18.0014	01/08/17	16/08/17	15
RTOrd - 0011355-46.2017.5.18.0014	02/08/17	16/08/17	14
RTOrd - 0011361-53.2017.5.18.0014	02/08/17	17/08/17	15
RTOrd - 0011365-90.2017.5.18.0014	03/08/17	16/08/17	13

Legenda:
Ajuiz. Data do Ajuizamento;
Enc. da Instrução: Data da conclusão para proferir sentença;
Prazo: Quantidade de dias decorridos do ajuizamento até o encerramento da instrução.

JOSÉ LUCIANO LEONEL DE CARVALHO

ORDINÁRIO

Qtd	Prazo Médio
2	27,5

Nr. Processo	Ajuiz.	nc. Instruçã	Prazo
RTOrd - 0011127-71.2017.5.18.0014	28/06/17	08/08/17	41
RTOrd - 0011304-35.2017.5.18.0014	25/07/17	08/08/17	14

Legenda:
Ajuiz. Data do Ajuizamento;
Enc. da Instrução: Data da conclusão para proferir sentença;
Prazo: Quantidade de dias decorridos do ajuizamento até o encerramento da instrução.

PRAZO MÉDIO ENTRE O AJUIZAMENTO E O ENCERRAMENTO DA INSTRUÇÃO - 14ª VARA DO TRABALHO DE GOIÂNIA

LÍVIA FÁTIMA GONDIM PREGO

ORDINÁRIO

Qtd	Prazo Médio
43	185,41

Nr. Processo	Ajuiz.	nc. Instruçã	Prazo
ET - 0010975-23.2017.5.18.0014	02/06/17	07/08/17	66
RTAlç - 0011048-92.2017.5.18.0014	14/06/17	15/08/17	62
RTAlç - 0011048-92.2017.5.18.0014	14/06/17	28/08/17	75
RTOrd - 0010050-27.2017.5.18.0014	16/01/17	10/08/17	206
RTOrd - 0010059-86.2017.5.18.0014	17/01/17	07/08/17	202
RTOrd - 0010716-28.2017.5.18.0014	25/04/17	09/08/17	106
RTOrd - 0010738-86.2017.5.18.0014	27/04/17	08/08/17	103
RTOrd - 0010778-68.2017.5.18.0014	04/05/17	16/08/17	104
RTOrd - 0010808-40.2016.5.18.0014	06/05/16	08/08/17	459
RTOrd - 0010940-63.2017.5.18.0014	30/05/17	10/08/17	72
RTOrd - 0011176-15.2017.5.18.0014	05/07/17	15/08/17	41
RTOrd - 0011190-96.2017.5.18.0014	07/07/17	10/08/17	34
RTOrd - 0011210-87.2017.5.18.0014	11/07/17	09/08/17	29
RTOrd - 0011221-19.2017.5.18.0014	12/07/17	08/08/17	27
RTOrd - 0011223-86.2017.5.18.0014	12/07/17	07/08/17	26
RTOrd - 0011285-29.2017.5.18.0014	21/07/17	14/08/17	24
RTOrd - 0011302-65.2017.5.18.0014	25/07/17	15/08/17	21
RTOrd - 0011330-33.2017.5.18.0014	28/07/17	14/08/17	17
RTOrd - 0011362-38.2017.5.18.0014	02/08/17	15/08/17	13
RTOrd - 0011381-78.2016.5.18.0014	03/08/16	14/08/17	376
RTOrd - 0011734-21.2016.5.18.0014	29/09/16	07/08/17	312
RTOrd - 0011901-26.2016.5.18.0018	22/10/16	14/08/17	296
RTOrd - 0011902-23.2016.5.18.0014	26/10/16	07/08/17	285
RTOrd - 0011996-68.2016.5.18.0014	10/11/16	09/08/17	272

Legenda:
Ajuiz. Data do Ajuizamento;
Enc. da Instrução: Data da conclusão para proferir sentença;
Prazo: Quantidade de dias decorridos do ajuizamento até o encerramento da instrução.

PRAZO MÉDIO ENTRE O AJUIZAMENTO E O ENCERRAMENTO DA INSTRUÇÃO - 14ª VARA DO TRABALHO DE GOIÂNIA

ORDINÁRIO

Qtd	Prazo Médio
43	185,41

Nr. Processo	Ajuiz.	nc. Instruçã	Prazo
RTOrd - 0012049-49.2016.5.18.0014	21/11/16	07/08/17	259
RTOrd - 0012064-18.2016.5.18.0014	22/11/16	07/08/17	258
RTOrd - 0012099-75.2016.5.18.0014	28/11/16	07/08/17	252
RTOrd - 0012100-60.2016.5.18.0014	28/11/16	09/08/17	254
RTOrd - 0012112-74.2016.5.18.0014	30/11/16	10/08/17	253
RTOrd - 0012129-13.2016.5.18.0014	02/12/16	14/08/17	255
RTOrd - 0012135-20.2016.5.18.0014	05/12/16	09/08/17	247
RTOrd - 0012144-79.2016.5.18.0014	07/12/16	10/08/17	246
RTOrd - 0012151-71.2016.5.18.0014	07/12/16	07/08/17	243
RTOrd - 0012156-93.2016.5.18.0014	07/12/16	15/08/17	251
RTOrd - 0012159-48.2016.5.18.0014	08/12/16	08/08/17	243
RTOrd - 0012166-40.2016.5.18.0014	08/12/16	10/08/17	245
RTOrd - 0012175-02.2016.5.18.0014	12/12/16	15/08/17	246
RTOrd - 0012184-61.2016.5.18.0014	13/12/16	15/08/17	245
RTOrd - 0012187-16.2016.5.18.0014	13/12/16	17/08/17	247
RTOrd - 0012196-75.2016.5.18.0014	14/12/16	21/08/17	250
RTOrd - 0012198-45.2016.5.18.0014	15/12/16	16/08/17	244
RTOrd - 0012208-83.2016.5.18.0016	13/01/17	15/08/17	214
RTOrd - 0012214-96.2016.5.18.0014	16/12/16	17/08/17	244
RTOrd - 0012216-66.2016.5.18.0014	16/12/16	07/08/17	234

Legenda:
Ajuiz. Data do Ajuizamento;
Enc. da Instrução: Data da conclusão para proferir sentença;
Prazo: Quantidade de dias decorridos do ajuizamento até o encerramento da instrução.

LUDMILLA LUDOVICO EVANGELISTA DA ROCHA

ORDINÁRIO

Qtd	Prazo Médio

PRAZO MÉDIO ENTRE O AJUIZAMENTO E O ENCERRAMENTO DA INSTRUÇÃO - 14ª VARA DO TRABALHO DE GOIÂNIA

LUDMILLA LUDOVICO EVANGELISTA DA ROCHA

ORDINÁRIO

8	169,13

Nr. Processo	Ajuiz.	nc. Instruçã	Prazo
RTOrd - 0010011-30.2017.5.18.0014	06/01/17	29/08/17	235
RTOrd - 0010014-82.2017.5.18.0014	09/01/17	24/08/17	227
RTOrd - 0010232-13.2017.5.18.0014	09/02/17	21/08/17	193
RTOrd - 0010928-49.2017.5.18.0014	28/05/17	24/08/17	88
RTOrd - 0010994-29.2017.5.18.0014	06/06/17	22/08/17	77
RTOrd - 0011170-08.2017.5.18.0014	04/07/17	21/08/17	48
RTOrd - 0012229-65.2016.5.18.0014	22/12/16	22/08/17	243
RTOrd - 0012231-35.2016.5.18.0014	22/12/16	21/08/17	242

Legenda:
Ajuiz. Data do Ajuizamento;
Enc. da Instrução: Data da conclusão para proferir sentença;
Prazo: Quantidade de dias decorridos do ajuizamento até o encerramento da instrução.

MARIA APARECIDA PRADO FLEURY BARIANI

ORDINÁRIO

Qtd	Prazo Médio
1	18

Nr. Processo	Ajuiz.	nc. Instruçã	Prazo
RTOrd - 0011322-56.2017.5.18.0014	27/07/17	14/08/17	18

Legenda:
Ajuiz. Data do Ajuizamento;
Enc. da Instrução: Data da conclusão para proferir sentença;
Prazo: Quantidade de dias decorridos do ajuizamento até o encerramento da instrução.

PRAZO MÉDIO ENTRE O AJUIZAMENTO E O ENCERRAMENTO DA INSTRUÇÃO - 14ª VARA DO TRABALHO DE GOIÂNIA

ROSA NAIR DA SILVA NOGUEIRA REIS

ORDINÁRIO

Qtd	Prazo Médio
3	39,33

Nr. Processo	Ajuiz.	nc. Instruçã	Prazo
RTOrd - 0011192-66.2017.5.18.0014	07/07/17	28/08/17	52
RTOrd - 0011267-08.2017.5.18.0014	19/07/17	28/08/17	40
RTOrd - 0011360-68.2017.5.18.0014	02/08/17	28/08/17	26

Legenda:
Ajuiz. Data do Ajuizamento;
Enc. da Instrução: Data da conclusão para proferir sentença;
Prazo: Quantidade de dias decorridos do ajuizamento até o encerramento da instrução.