Conceituação

Tema	Prazos Processuais
Relatórios	Evolução Histórica Comparativo por VT Comparativo por Grupo Por Grupo Por VT Por Processo Por Magistrado
Resumo	Apresenta o prazo médio desde o ajuizamento da ação até o encerramento da instrução.
Descrição	O prazo médio é obtido calculando-se a quantidade de dias decorridos desde o ajuizamento até o encerramento da instrução. Os dados são extraídos baseando-se nos itens do e-Gestão: 267 e 90267 - Do ajuizamento da ação até o encerramento da instrução na fase de conhecimento – rito sumaríssimo; 268 e 90268 – Do ajuizamento da ação até o encerramento da instrução na fase de conhecimento – exceto rito sumaríssimo (ordinário)
Origem da informação	e-Gestão
Critérios e transformações	Coletado do e-Gestão, consolidado, otimizado e classificado para análise.
Análises possíveis	Prazo médio entre o ajuizamento da ação e o encerramento da instrução, detalhado de forma Geral, Por grupo, por VT, Por Processo e Por Magistrado.

EVOLUÇÃO HISTÓRICA DOS PRAZOS PROCESSUAIS ENTRE O AJUIZAMENTO E O ENCERRAMENTO DA INSTRUÇÃO - 1ª VARA DO TRABALHO DE ANÁPOLIS

Data do encerramento da instrução entre 1/8/2017 e 31/8/2017 23:59:59

Rito	Qtd	Prazo Médio
ORDINÁRIO	86	139,82
SUMARÍSSIMO	69	56,54
Total/Média	**155**	**102,98**

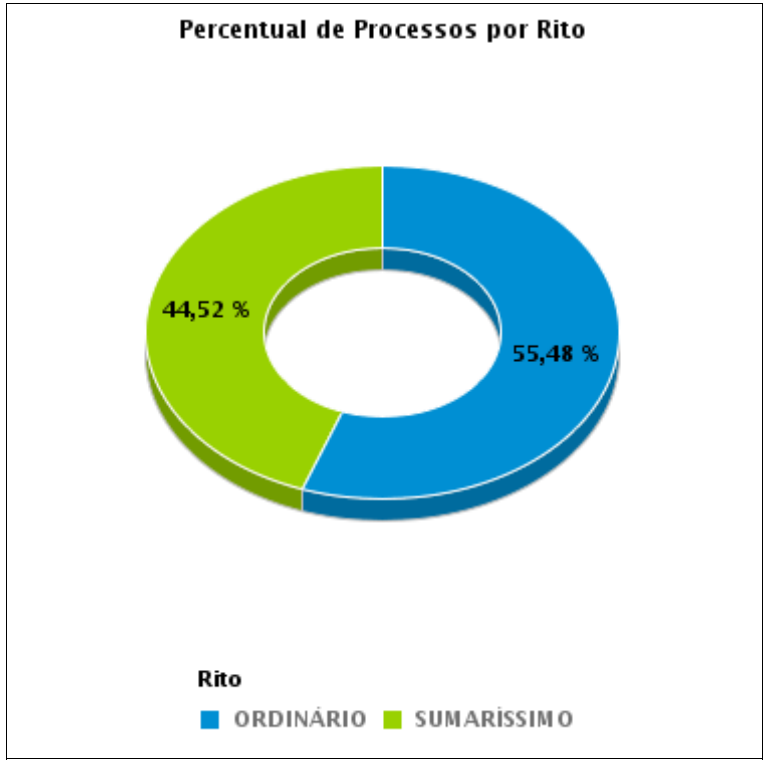

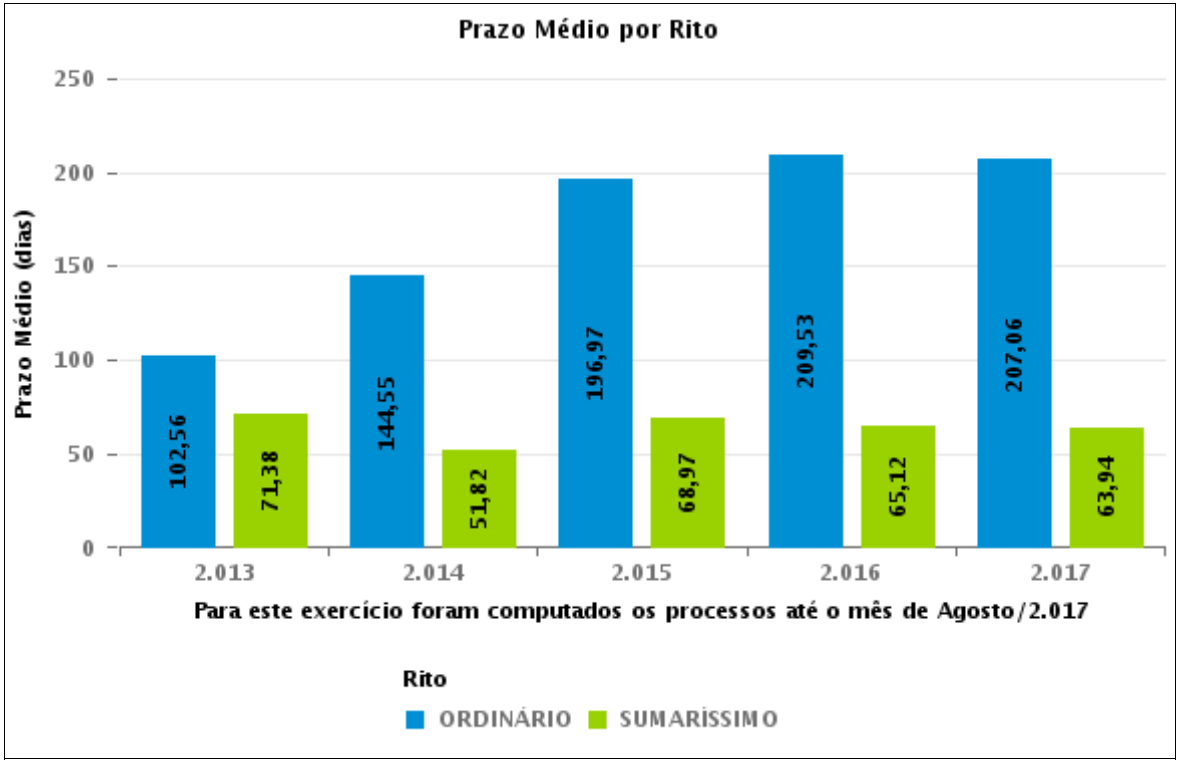

COMPARATIVO DO PRAZO MÉDIO ENTRE O AJUIZAMENTO E O ENCERRAMENTO DA INSTRUÇÃO - 1ª VARA DO TRABALHO DE ANÁPOLIS

Data do encerramento da instrução entre 1/8/2017 e 31/8/2017 23:59:59

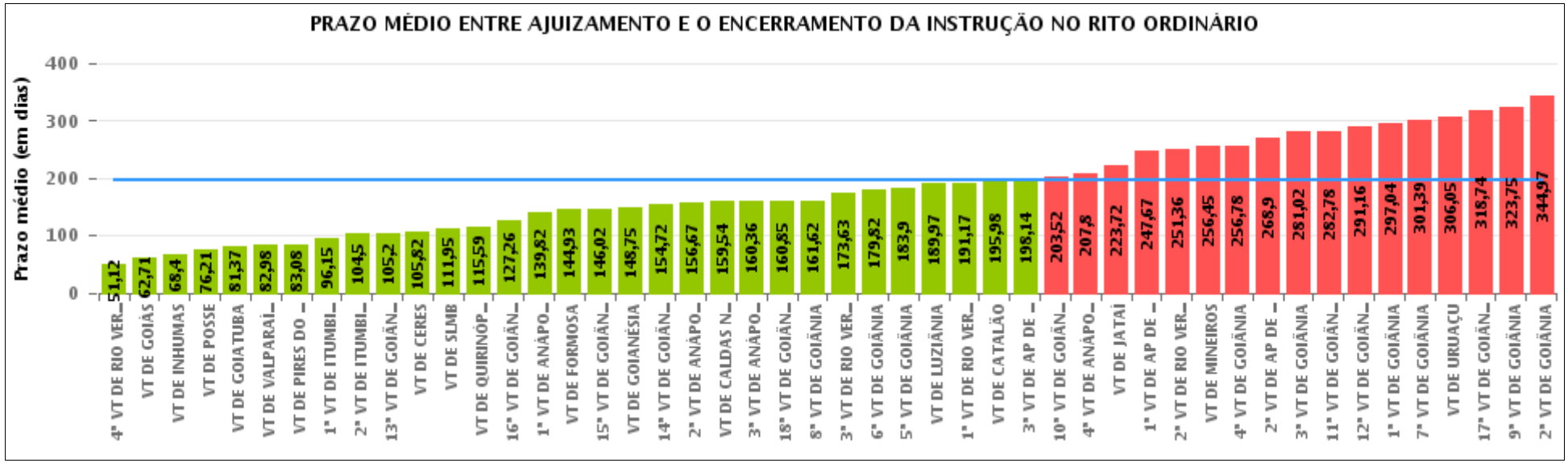

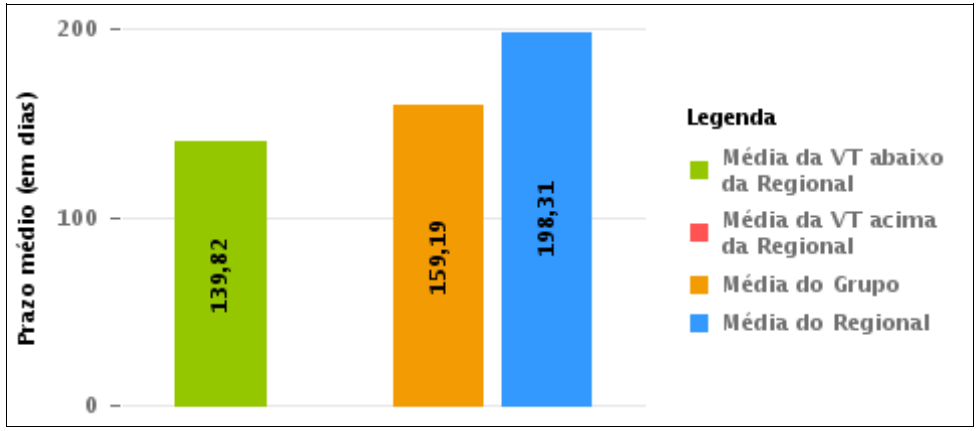

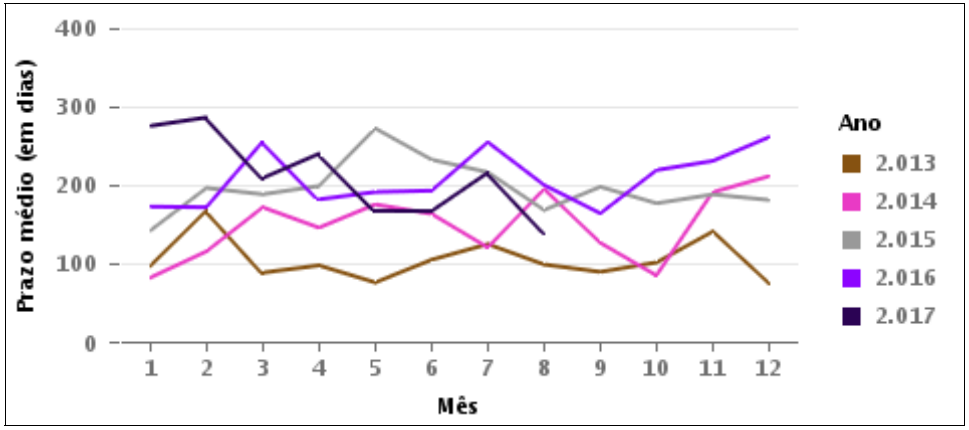

COMPARATIVO DO PRAZO MÉDIO ENTRE O AJUIZAMENTO E O ENCERRAMENTO DA INSTRUÇÃO ENTRE AS VARAS DO GRUPO

Data do encerramento da instrução entre 1/8/2017 e 31/8/2017 23:59:59

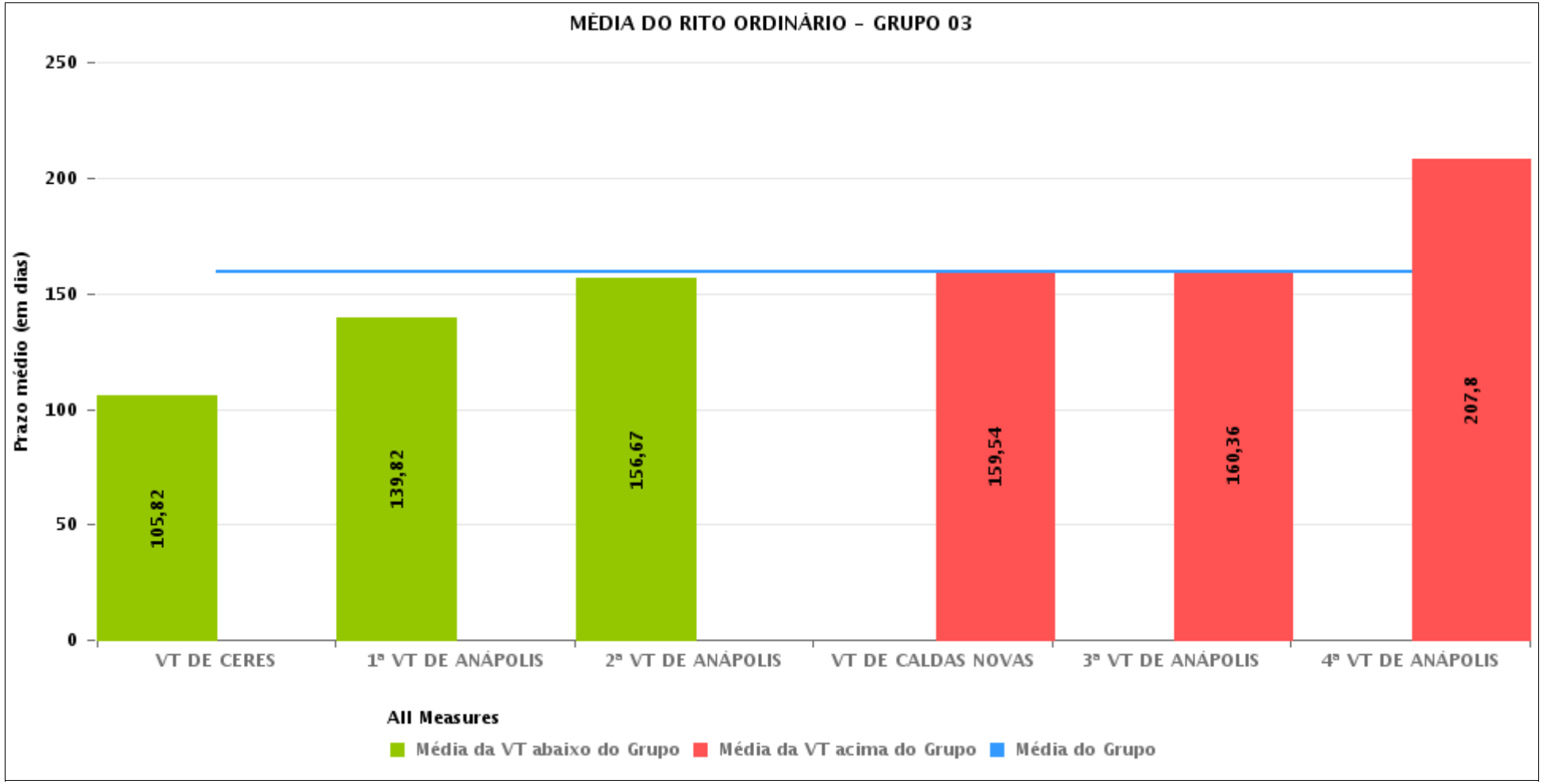

PRAZO MÉDIO ENTRE O AJUIZAMENTO E O ENCERRAMENTO DA INSTRUÇÃO POR GRUPO

Data do encerramento da instrução entre 1/8/2017 e 31/8/2017 23:59:59

Rito	Grupo	Qtd. Processos	Prazo Médio (dias)	Ranking
ORDINÁRIO	GRUPO 01	28	76,21	1°
	GRUPO 02	136	117,65	2°
	GRUPO 03	546	159,19	3°
	GRUPO 04	819	170,67	4°
	GRUPO 05	3.821	209,41	5°
	GRUPO 06	535	228,16	6°

Legenda: # Grupo 01 – Até 750 VT de Posse # Grupo 02 – De 751 a 1000 VT de Formosa VT de Pires do Rio # Grupo 03 – De 1001 a 1500 VT de Ceres 1ª VT de Anápolis 2ª VT de Anápolis 3ª VT de Anápolis 4ª VT de Anápolis VT de Caldas Novas	# Grupo 04 – De 1501 a 2000 VT de Catalão VT de Goiatuba 1ª VT de Itumbiara 2ª VT de Itumbiara VT de Jataí VT de Luziânia VT de Mineiros VT de Quirinópolis # Grupo 05 – De 2001 a 2500 1ª VT de Goiânia 2ª VT de Goiânia 3ª VT de Goiânia 4ª VT de Goiânia 5ª VT de Goiânia 6ª VT de Goiânia 7ª VT de Goiânia	8ª VT de Goiânia 9ª VT de Goiânia 10ª VT de Goiânia 11ª VT de Goiânia 12ª VT de Goiânia 13ª VT de Goiânia 14ª VT de Goiânia 15ª VT de Goiânia 16ª VT de Goiânia 17ª VT de Goiânia 18ª VT de Goiânia VT de Goiás VT de Inhumas 1ª VT de Rio Verde 2ª VT de Rio Verde 3ª VT de Rio Verde 4ª VT de Rio Verde VT de Uruaçu VT de São Luis de Montes Belos VT de Valparaíso de Goiás	#Grupo 06 – A partir de 2500 1ª VT de Aparecida de Goiânia 2ª VT de Aparecida de Goiânia 3ª VT de Aparecida de Goiânia VT de Goianésia

PRAZO MÉDIO ENTRE O AJUIZAMENTO E O ENCERRAMENTO DA INSTRUÇÃO DE TODAS AS VARAS DO TRABALHO

Data do encerramento da instrução entre 1/8/2017 e 31/8/2017 23:59:59

ORDINÁRIO

Qtd. Processos	Prazo Médio (dias)
5.885	198,31

Vara do Trabalho	Qtd Processos	Prazo Médio	Ranking
4ª VARA DO TRABALHO DE RIO VERDE	129	51,12	1°
VARA DO TRABALHO DE GOIÁS	107	62,71	2°
VARA DO TRABALHO DE INHUMAS	141	68,4	3°
VARA DO TRABALHO DE POSSE	28	76,21	4°
VARA DO TRABALHO DE GOIATUBA	101	81,37	5°
VARA DO TRABALHO DE VALPARAÍSO DE GOIÁS	137	82,98	6°
VARA DO TRABALHO DE PIRES DO RIO	60	83,08	7°
1ª VARA DO TRABALHO DE ITUMBIARA	75	96,15	8°
2ª VARA DO TRABALHO DE ITUMBIARA	64	104,5	9°
13ª VARA DO TRABALHO DE GOIÂNIA	96	105,2	10°
VARA DO TRABALHO DE CERES	51	105,82	11°
VARA DO TRABALHO DE SÃO LUIS DE MONTES BELOS	78	111,95	12°
VARA DO TRABALHO DE QUIRINÓPOLIS	83	115,59	13°
16ª VARA DO TRABALHO DE GOIÂNIA	160	127,26	14°
1ª VARA DO TRABALHO DE ANÁPOLIS	87	139,82	15°
VARA DO TRABALHO DE FORMOSA	76	144,93	16°
15ª VARA DO TRABALHO DE GOIÂNIA	163	146,02	17°
VARA DO TRABALHO DE GOIANÉSIA	63	148,75	18°
14ª VARA DO TRABALHO DE GOIÂNIA	138	154,72	19°
2ª VARA DO TRABALHO DE ANÁPOLIS	93	156,67	20°
VARA DO TRABALHO DE CALDAS NOVAS	114	159,54	21°
3ª VARA DO TRABALHO DE ANÁPOLIS	109	160,36	22°
18ª VARA DO TRABALHO DE GOIÂNIA	142	160,85	23°
8ª VARA DO TRABALHO DE GOIÂNIA	127	161,62	24°
3ª VARA DO TRABALHO DE RIO VERDE	162	173,63	25°
6ª VARA DO TRABALHO DE GOIÂNIA	119	179,82	26°

PRAZO MÉDIO ENTRE O AJUIZAMENTO E O ENCERRAMENTO DA INSTRUÇÃO DE TODAS AS VARAS DO TRABALHO

ORDINÁRIO

Qtd. Processos	Prazo Médio (dias)
5.885	198,31

Vara do Trabalho	Qtd Processos	Prazo Médio	Ranking
5ª VARA DO TRABALHO DE GOIÂNIA	146	183,9	27°
VARA DO TRABALHO DE LUZIÂNIA	108	189,97	28°
1ª VARA DO TRABALHO DE RIO VERDE	127	191,17	29°
VARA DO TRABALHO DE CATALÃO	150	195,98	30°
3ª VARA DO TRABALHO DE APARECIDA DE GOIÂNIA	157	198,14	31°
10ª VARA DO TRABALHO DE GOIÂNIA	130	203,52	32°
4ª VARA DO TRABALHO DE ANÁPOLIS	92	207,8	33°
VARA DO TRABALHO DE JATAÍ	88	223,72	34°
1ª VARA DO TRABALHO DE APARECIDA DE GOIÂNIA	147	247,67	35°
2ª VARA DO TRABALHO DE RIO VERDE	144	251,36	36°
VARA DO TRABALHO DE MINEIROS	150	256,45	37°
4ª VARA DO TRABALHO DE GOIÂNIA	150	256,78	38°
2ª VARA DO TRABALHO DE APARECIDA DE GOIÂNIA	168	268,9	39°
3ª VARA DO TRABALHO DE GOIÂNIA	140	281,02	40°
11ª VARA DO TRABALHO DE GOIÂNIA	157	282,78	41°
12ª VARA DO TRABALHO DE GOIÂNIA	118	291,16	42°
1ª VARA DO TRABALHO DE GOIÂNIA	161	297,04	43°
7ª VARA DO TRABALHO DE GOIÂNIA	166	301,39	44°
VARA DO TRABALHO DE URUAÇU	183	306,05	45°
17ª VARA DO TRABALHO DE GOIÂNIA	136	318,74	46°
9ª VARA DO TRABALHO DE GOIÂNIA	216	323,75	47°
2ª VARA DO TRABALHO DE GOIÂNIA	148	344,97	48°

PRAZO MÉDIO ENTRE O AJUIZAMENTO E O ENCERRAMENTO DA INSTRUÇÃO - 1ª VARA DO TRABALHO DE ANÁPOLIS

Data do encerramento da instrução entre 1/8/2017 e 31/8/2017 23:59:59

1ª VARA DO TRABALHO DE ANÁPOLIS

ORDINÁRIO

Qtd	Prazo Médio
85	139,82

Nr. Processo	Ajuiz.	nc. Instruçã	Prazo
ConPag - 0010777-69.2017.5.18.0051	27/06/17	28/08/17	62
ConPag - 0010779-39.2017.5.18.0051	27/06/17	28/08/17	62
ConPag - 0011668-27.2016.5.18.0051	18/11/16	07/08/17	262
ET - 0011557-43.2016.5.18.0051	26/10/16	23/08/17	301
RTAlç - 0010679-84.2017.5.18.0051	07/06/17	01/08/17	55
RTAlç - 0010726-58.2017.5.18.0051	15/06/17	15/08/17	61
RTAlç - 0010767-25.2017.5.18.0051	26/06/17	01/08/17	36
RTAlç - 0010934-42.2017.5.18.0051	25/07/17	26/08/17	32
RTOrd - 0010014-68.2017.5.18.0051	09/01/17	25/08/17	228
RTOrd - 0010026-82.2017.5.18.0051	11/01/17	02/08/17	203
RTOrd - 0010058-87.2017.5.18.0051	20/01/17	10/08/17	202
RTOrd - 0010071-86.2017.5.18.0051	24/01/17	08/08/17	196
RTOrd - 0010072-71.2017.5.18.0051	24/01/17	10/08/17	198
RTOrd - 0010098-69.2017.5.18.0051	31/01/17	14/08/17	195
RTOrd - 0010102-09.2017.5.18.0051	31/01/17	15/08/17	196
RTOrd - 0010104-76.2017.5.18.0051	01/02/17	25/08/17	205
RTOrd - 0010108-16.2017.5.18.0051	01/02/17	25/08/17	205
RTOrd - 0010111-68.2017.5.18.0051	02/02/17	25/08/17	204
RTOrd - 0010170-56.2017.5.18.0051	15/02/17	30/08/17	196
RTOrd - 0010274-48.2017.5.18.0051	13/03/17	15/08/17	155
RTOrd - 0010277-03.2017.5.18.0051	13/03/17	02/08/17	142
RTOrd - 0010288-32.2017.5.18.0051	15/03/17	29/08/17	167

Legenda:
Ajuiz. Data do Ajuizamento;
Enc. da Instrução: Data da conclusão para proferir sentença;
Prazo: Quantidade de dias decorridos do ajuizamento até o encerramento da instrução.

PRAZO MÉDIO ENTRE O AJUIZAMENTO E O ENCERRAMENTO DA INSTRUÇÃO - 1ª VARA DO TRABALHO DE ANÁPOLIS

1ª VARA DO TRABALHO DE ANÁPOLIS

ORDINÁRIO

Qtd	Prazo Médio
85	139,82

Nr. Processo	Ajuiz.	nc. Instruçã	Prazo
RTOrd - 0010290-02.2017.5.18.0051	15/03/17	23/08/17	161
RTOrd - 0010350-72.2017.5.18.0051	27/03/17	29/08/17	155
RTOrd - 0010364-56.2017.5.18.0051	29/03/17	18/08/17	142
RTOrd - 0010366-26.2017.5.18.0051	29/03/17	22/08/17	146
RTOrd - 0010396-61.2017.5.18.0051	05/04/17	14/08/17	131
RTOrd - 0010411-30.2017.5.18.0051	07/04/17	23/08/17	138
RTOrd - 0010412-15.2017.5.18.0051	07/04/17	08/08/17	123
RTOrd - 0010413-97.2017.5.18.0051	08/04/17	10/08/17	124
RTOrd - 0010431-21.2017.5.18.0051	13/04/17	15/08/17	124
RTOrd - 0010470-18.2017.5.18.0051	25/04/17	04/08/17	101
RTOrd - 0010477-10.2017.5.18.0051	26/04/17	29/08/17	125
RTOrd - 0010485-84.2017.5.18.0051	27/04/17	09/08/17	104
RTOrd - 0010517-89.2017.5.18.0051	04/05/17	14/08/17	102
RTOrd - 0010518-74.2017.5.18.0051	04/05/17	15/08/17	103
RTOrd - 0010556-86.2017.5.18.0051	12/05/17	25/08/17	105
RTOrd - 0010582-84.2017.5.18.0051	18/05/17	24/08/17	98
RTOrd - 0010582-84.2017.5.18.0051	18/05/17	24/08/17	98
RTOrd - 0010669-40.2017.5.18.0051	06/06/17	23/08/17	78
RTOrd - 0010684-09.2017.5.18.0051	08/06/17	21/08/17	74
RTOrd - 0010703-15.2017.5.18.0051	12/06/17	16/08/17	65
RTOrd - 0010706-67.2017.5.18.0051	13/06/17	14/08/17	62
RTOrd - 0010714-44.2017.5.18.0051	13/06/17	08/08/17	56
RTOrd - 0010718-81.2017.5.18.0051	14/06/17	01/08/17	48
RTOrd - 0010727-43.2017.5.18.0051	15/06/17	29/08/17	75
RTOrd - 0010750-86.2017.5.18.0051	22/06/17	21/08/17	60

Legenda:
Ajuiz. Data do Ajuizamento;
Enc. da Instrução: Data da conclusão para proferir sentença;
Prazo: Quantidade de dias decorridos do ajuizamento até o encerramento da instrução.

PRAZO MÉDIO ENTRE O AJUIZAMENTO E O ENCERRAMENTO DA INSTRUÇÃO - 1ª VARA DO TRABALHO DE ANÁPOLIS

1ª VARA DO TRABALHO DE ANÁPOLIS

ORDINÁRIO

Qtd	Prazo Médio
85	139,82

Nr. Processo	Ajuiz.	nc. Instruçã	Prazo
RTOrd - 0010752-56.2017.5.18.0051	23/06/17	21/08/17	59
RTOrd - 0010755-11.2017.5.18.0051	23/06/17	28/08/17	66
RTOrd - 0010765-55.2017.5.18.0051	26/06/17	30/08/17	65
RTOrd - 0010770-48.2015.5.18.0051	17/06/15	10/08/17	785
RTOrd - 0010771-62.2017.5.18.0051	26/06/17	30/08/17	65
RTOrd - 0010782-91.2017.5.18.0051	27/06/17	29/08/17	63
RTOrd - 0010785-46.2017.5.18.0051	28/06/17	24/08/17	57
RTOrd - 0010786-31.2017.5.18.0051	28/06/17	24/08/17	57
RTOrd - 0010798-45.2017.5.18.0051	29/06/17	29/08/17	61
RTOrd - 0010801-97.2017.5.18.0051	30/06/17	30/08/17	61
RTOrd - 0010826-13.2017.5.18.0051	05/07/17	24/08/17	50
RTOrd - 0010830-50.2017.5.18.0051	06/07/17	24/08/17	49
RTOrd - 0010837-42.2017.5.18.0051	06/07/17	23/08/17	48
RTOrd - 0010845-19.2017.5.18.0051	07/07/17	23/08/17	47
RTOrd - 0010846-04.2017.5.18.0051	07/07/17	24/08/17	48
RTOrd - 0010876-39.2017.5.18.0051	13/07/17	09/08/17	27
RTOrd - 0010877-24.2017.5.18.0051	13/07/17	23/08/17	41
RTOrd - 0010894-60.2017.5.18.0051	17/07/17	09/08/17	23
RTOrd - 0010926-65.2017.5.18.0051	25/07/17	24/08/17	30
RTOrd - 0010933-57.2017.5.18.0051	25/07/17	07/08/17	13
RTOrd - 0010933-57.2017.5.18.0051	25/07/17	31/08/17	37
RTOrd - 0010955-18.2017.5.18.0051	28/07/17	07/08/17	10
RTOrd - 0010974-24.2017.5.18.0051	02/08/17	24/08/17	22
RTOrd - 0010975-09.2017.5.18.0051	02/08/17	24/08/17	22
RTOrd - 0010990-75.2017.5.18.0051	04/08/17	31/08/17	27

Legenda:
Ajuiz. Data do Ajuizamento;
Enc. da Instrução: Data da conclusão para proferir sentença;
Prazo: Quantidade de dias decorridos do ajuizamento até o encerramento da instrução.

PRAZO MÉDIO ENTRE O AJUIZAMENTO E O ENCERRAMENTO DA INSTRUÇÃO - 1ª VARA DO TRABALHO DE ANÁPOLIS

1ª VARA DO TRABALHO DE ANÁPOLIS

ORDINÁRIO

Qtd	Prazo Médio
85	139,82

Nr. Processo	Ajuiz.	nc. Instruçã	Prazo
RTOrd - 0010995-97.2017.5.18.0051	07/08/17	24/08/17	17
RTOrd - 0011011-51.2017.5.18.0051	10/08/17	11/08/17	1
RTOrd - 0011039-53.2016.5.18.0051	04/07/16	29/08/17	421
RTOrd - 0011161-66.2016.5.18.0051	02/08/16	15/08/17	378
RTOrd - 0011218-84.2016.5.18.0051	15/08/16	18/08/17	368
RTOrd - 0011223-09.2016.5.18.0051	16/08/16	28/08/17	377
RTOrd - 0011279-42.2016.5.18.0051	25/08/16	29/08/17	369
RTOrd - 0011416-24.2016.5.18.0051	27/09/16	02/08/17	309
RTOrd - 0011514-09.2016.5.18.0051	20/10/16	10/08/17	294
RTOrd - 0011568-72.2016.5.18.0051	28/10/16	25/08/17	301
RTOrd - 0011604-17.2016.5.18.0051	07/11/16	24/08/17	290
RTOrd - 0011676-04.2016.5.18.0051	21/11/16	24/08/17	276
RTOrd - 0011679-56.2016.5.18.0051	21/11/16	25/08/17	277
RTOrd - 0011781-78.2016.5.18.0051	12/12/16	04/08/17	235
RTOrd - 0011794-77.2016.5.18.0051	14/12/16	28/08/17	257

Legenda:
Ajuiz. Data do Ajuizamento;
Enc. da Instrução: Data da conclusão para proferir sentença;
Prazo: Quantidade de dias decorridos do ajuizamento até o encerramento da instrução.

PRAZO MÉDIO ENTRE O AJUIZAMENTO E O ENCERRAMENTO DA INSTRUÇÃO - 1ª VARA DO TRABALHO DE ANÁPOLIS

Data do encerramento da instrução entre 1/8/2017 e 31/8/2017 23:59:59

ALEXANDRE VALLE PIOVESAN

ORDINÁRIO

Qtd	Prazo Médio
5	96,8

Nr. Processo	Ajuiz.	nc. Instruçã	Prazo
RTAlç - 0010679-84.2017.5.18.0051	07/06/17	01/08/17	55
RTAlç - 0010767-25.2017.5.18.0051	26/06/17	01/08/17	36
RTOrd - 0010026-82.2017.5.18.0051	11/01/17	02/08/17	203
RTOrd - 0010277-03.2017.5.18.0051	13/03/17	02/08/17	142
RTOrd - 0010718-81.2017.5.18.0051	14/06/17	01/08/17	48

Legenda:
Ajuiz. Data do Ajuizamento;
Enc. da Instrução: Data da conclusão para proferir sentença;
Prazo: Quantidade de dias decorridos do ajuizamento até o encerramento da instrução.

ANTÔNIO GONÇALVES PEREIRA JÚNIOR

ORDINÁRIO

Qtd	Prazo Médio
4	303,75

Nr. Processo	Ajuiz.	nc. Instruçã	Prazo
RTOrd - 0010470-18.2017.5.18.0051	25/04/17	04/08/17	101
RTOrd - 0011218-84.2016.5.18.0051	15/08/16	18/08/17	368
RTOrd - 0011223-09.2016.5.18.0051	16/08/16	28/08/17	377
RTOrd - 0011279-42.2016.5.18.0051	25/08/16	29/08/17	369

Legenda:
Ajuiz. Data do Ajuizamento;
Enc. da Instrução: Data da conclusão para proferir sentença;
Prazo: Quantidade de dias decorridos do ajuizamento até o encerramento da instrução.

PRAZO MÉDIO ENTRE O AJUIZAMENTO E O ENCERRAMENTO DA INSTRUÇÃO - 1ª VARA DO TRABALHO DE ANÁPOLIS

BLANCA CAROLINA MARTINS BARROS

ORDINÁRIO

Qtd	Prazo Médio
32	127,44

Nr. Processo	Ajuiz.	nc. Instruçã	Prazo
ConPag - 0011668-27.2016.5.18.0051	18/11/16	07/08/17	262
RTOrd - 0010014-68.2017.5.18.0051	09/01/17	25/08/17	228
RTOrd - 0010104-76.2017.5.18.0051	01/02/17	25/08/17	205
RTOrd - 0010108-16.2017.5.18.0051	01/02/17	25/08/17	205
RTOrd - 0010111-68.2017.5.18.0051	02/02/17	25/08/17	204
RTOrd - 0010170-56.2017.5.18.0051	15/02/17	30/08/17	196
RTOrd - 0010290-02.2017.5.18.0051	15/03/17	23/08/17	161
RTOrd - 0010366-26.2017.5.18.0051	29/03/17	22/08/17	146
RTOrd - 0010556-86.2017.5.18.0051	12/05/17	25/08/17	105
RTOrd - 0010582-84.2017.5.18.0051	18/05/17	24/08/17	98
RTOrd - 0010669-40.2017.5.18.0051	06/06/17	23/08/17	78
RTOrd - 0010750-86.2017.5.18.0051	22/06/17	21/08/17	60
RTOrd - 0010752-56.2017.5.18.0051	23/06/17	21/08/17	59
RTOrd - 0010765-55.2017.5.18.0051	26/06/17	30/08/17	65
RTOrd - 0010771-62.2017.5.18.0051	26/06/17	30/08/17	65
RTOrd - 0010785-46.2017.5.18.0051	28/06/17	24/08/17	57
RTOrd - 0010786-31.2017.5.18.0051	28/06/17	24/08/17	57
RTOrd - 0010826-13.2017.5.18.0051	05/07/17	24/08/17	50
RTOrd - 0010830-50.2017.5.18.0051	06/07/17	24/08/17	49
RTOrd - 0010837-42.2017.5.18.0051	06/07/17	23/08/17	48
RTOrd - 0010845-19.2017.5.18.0051	07/07/17	23/08/17	47

Legenda:
Ajuiz. Data do Ajuizamento;
Enc. da Instrução: Data da conclusão para proferir sentença;
Prazo: Quantidade de dias decorridos do ajuizamento até o encerramento da instrução.

PRAZO MÉDIO ENTRE O AJUIZAMENTO E O ENCERRAMENTO DA INSTRUÇÃO - 1ª VARA DO TRABALHO DE ANÁPOLIS

BLANCA CAROLINA MARTINS BARROS

ORDINÁRIO

Qtd	Prazo Médio
32	127,44

Nr. Processo	Ajuiz.	nc. Instruçã	Prazo
RTOrd - 0010846-04.2017.5.18.0051	07/07/17	24/08/17	48
RTOrd - 0010877-24.2017.5.18.0051	13/07/17	23/08/17	41
RTOrd - 0010926-65.2017.5.18.0051	25/07/17	24/08/17	30
RTOrd - 0010974-24.2017.5.18.0051	02/08/17	24/08/17	22
RTOrd - 0010975-09.2017.5.18.0051	02/08/17	24/08/17	22
RTOrd - 0010995-97.2017.5.18.0051	07/08/17	24/08/17	17
RTOrd - 0011416-24.2016.5.18.0051	27/09/16	02/08/17	309
RTOrd - 0011568-72.2016.5.18.0051	28/10/16	25/08/17	301
RTOrd - 0011604-17.2016.5.18.0051	07/11/16	24/08/17	290
RTOrd - 0011676-04.2016.5.18.0051	21/11/16	24/08/17	276
RTOrd - 0011679-56.2016.5.18.0051	21/11/16	25/08/17	277

Legenda:
Ajuiz. Data do Ajuizamento;
Enc. da Instrução: Data da conclusão para proferir sentença;
Prazo: Quantidade de dias decorridos do ajuizamento até o encerramento da instrução.

DÂNIA CARBONERA SOARES

ORDINÁRIO

Qtd	Prazo Médio
2	150

Nr. Processo	Ajuiz.	nc. Instruçã	Prazo
RTOrd - 0010703-15.2017.5.18.0051	12/06/17	16/08/17	65
RTOrd - 0011781-78.2016.5.18.0051	12/12/16	04/08/17	235

Legenda:
Ajuiz. Data do Ajuizamento;
Enc. da Instrução: Data da conclusão para proferir sentença;
Prazo: Quantidade de dias decorridos do ajuizamento até o encerramento da instrução.

PRAZO MÉDIO ENTRE O AJUIZAMENTO E O ENCERRAMENTO DA INSTRUÇÃO - 1ª VARA DO TRABALHO DE ANÁPOLIS

DÂNIA CARBONERA SOARES

LUDMILLA LUDOVICO EVANGELISTA DA ROCHA

ORDINÁRIO

Qtd	Prazo Médio
23	177,04

Nr. Processo	Ajuiz.	nc. Instruçã	Prazo
RTAlç - 0010726-58.2017.5.18.0051	15/06/17	15/08/17	61
RTOrd - 0010058-87.2017.5.18.0051	20/01/17	10/08/17	202
RTOrd - 0010071-86.2017.5.18.0051	24/01/17	08/08/17	196
RTOrd - 0010072-71.2017.5.18.0051	24/01/17	10/08/17	198
RTOrd - 0010098-69.2017.5.18.0051	31/01/17	14/08/17	195
RTOrd - 0010102-09.2017.5.18.0051	31/01/17	15/08/17	196
RTOrd - 0010274-48.2017.5.18.0051	13/03/17	15/08/17	155
RTOrd - 0010396-61.2017.5.18.0051	05/04/17	14/08/17	131
RTOrd - 0010412-15.2017.5.18.0051	07/04/17	08/08/17	123
RTOrd - 0010413-97.2017.5.18.0051	08/04/17	10/08/17	124
RTOrd - 0010431-21.2017.5.18.0051	13/04/17	15/08/17	124
RTOrd - 0010485-84.2017.5.18.0051	27/04/17	09/08/17	104
RTOrd - 0010518-74.2017.5.18.0051	04/05/17	15/08/17	103
RTOrd - 0010706-67.2017.5.18.0051	13/06/17	14/08/17	62
RTOrd - 0010714-44.2017.5.18.0051	13/06/17	08/08/17	56
RTOrd - 0010727-43.2017.5.18.0051	15/06/17	29/08/17	75
RTOrd - 0010755-11.2017.5.18.0051	23/06/17	28/08/17	66
RTOrd - 0010770-48.2015.5.18.0051	17/06/15	10/08/17	785
RTOrd - 0010933-57.2017.5.18.0051	25/07/17	07/08/17	13
RTOrd - 0010955-18.2017.5.18.0051	28/07/17	07/08/17	10
RTOrd - 0011039-53.2016.5.18.0051	04/07/16	29/08/17	421

Legenda:
Ajuiz. Data do Ajuizamento;
Enc. da Instrução: Data da conclusão para proferir sentença;
Prazo: Quantidade de dias decorridos do ajuizamento até o encerramento da instrução.

PRAZO MÉDIO ENTRE O AJUIZAMENTO E O ENCERRAMENTO DA INSTRUÇÃO - 1ª VARA DO TRABALHO DE ANÁPOLIS

LUDMILLA LUDOVICO EVANGELISTA DA ROCHA

ORDINÁRIO

Qtd	Prazo Médio
23	177,04

Nr. Processo	Ajuiz.	nc. Instruçã	Prazo
RTOrd - 0011161-66.2016.5.18.0051	02/08/16	15/08/17	378
RTOrd - 0011514-09.2016.5.18.0051	20/10/16	10/08/17	294

Legenda:
Ajuiz. Data do Ajuizamento;
Enc. da Instrução: Data da conclusão para proferir sentença;
Prazo: Quantidade de dias decorridos do ajuizamento até o encerramento da instrução.

LUIZ EDUARDO DA SILVA PARAGUASSU

ORDINÁRIO

Qtd	Prazo Médio
21	95,95

Nr. Processo	Ajuiz.	nc. Instruçã	Prazo
ConPag - 0010777-69.2017.5.18.0051	27/06/17	28/08/17	62
ConPag - 0010779-39.2017.5.18.0051	27/06/17	28/08/17	62
ET - 0011557-43.2016.5.18.0051	26/10/16	23/08/17	301
RTAlç - 0010934-42.2017.5.18.0051	25/07/17	26/08/17	32
RTOrd - 0010288-32.2017.5.18.0051	15/03/17	29/08/17	167
RTOrd - 0010350-72.2017.5.18.0051	27/03/17	29/08/17	155
RTOrd - 0010364-56.2017.5.18.0051	29/03/17	18/08/17	142
RTOrd - 0010411-30.2017.5.18.0051	07/04/17	23/08/17	138
RTOrd - 0010477-10.2017.5.18.0051	26/04/17	29/08/17	125
RTOrd - 0010517-89.2017.5.18.0051	04/05/17	14/08/17	102

Legenda:
Ajuiz. Data do Ajuizamento;
Enc. da Instrução: Data da conclusão para proferir sentença;
Prazo: Quantidade de dias decorridos do ajuizamento até o encerramento da instrução.

PRAZO MÉDIO ENTRE O AJUIZAMENTO E O ENCERRAMENTO DA INSTRUÇÃO - 1ª VARA DO TRABALHO DE ANÁPOLIS

LUIZ EDUARDO DA SILVA PARAGUASSU

ORDINÁRIO

Qtd	Prazo Médio
21	95,95

Nr. Processo	Ajuiz.	nc. Instruçã	Prazo
RTOrd - 0010582-84.2017.5.18.0051	18/05/17	24/08/17	98
RTOrd - 0010684-09.2017.5.18.0051	08/06/17	21/08/17	74
RTOrd - 0010782-91.2017.5.18.0051	27/06/17	29/08/17	63
RTOrd - 0010798-45.2017.5.18.0051	29/06/17	29/08/17	61
RTOrd - 0010801-97.2017.5.18.0051	30/06/17	30/08/17	61
RTOrd - 0010876-39.2017.5.18.0051	13/07/17	09/08/17	27
RTOrd - 0010894-60.2017.5.18.0051	17/07/17	09/08/17	23
RTOrd - 0010933-57.2017.5.18.0051	25/07/17	31/08/17	37
RTOrd - 0010990-75.2017.5.18.0051	04/08/17	31/08/17	27
RTOrd - 0011011-51.2017.5.18.0051	10/08/17	11/08/17	1
RTOrd - 0011794-77.2016.5.18.0051	14/12/16	28/08/17	257

Legenda:
Ajuiz. Data do Ajuizamento;
Enc. da Instrução: Data da conclusão para proferir sentença;
Prazo: Quantidade de dias decorridos do ajuizamento até o encerramento da instrução.