# Conceituação

| Tema | Prazos Processuais |
|---|---|
| **Relatórios** | Evolução Histórica<br>Comparativo por VT<br>Comparativo por Grupo<br>Por Grupo<br>Por VT<br>Por Processo<br>Por Magistrado |
| **Resumo** | Apresenta o prazo médio desde o ajuizamento da ação até o encerramento da instrução. |
| **Descrição** | O prazo médio é obtido calculando-se a quantidade de dias decorridos desde o ajuizamento até o encerramento da instrução.<br>Os dados são extraídos baseando-se nos itens do e-Gestão:<br><br>267 e 90267 - Do ajuizamento da ação até o encerramento da instrução na fase de conhecimento – rito sumaríssimo;<br><br>268 e 90268 – Do ajuizamento da ação até o encerramento da instrução na fase de conhecimento – exceto rito sumaríssimo (ordinário) |
| **Origem da informação** | e-Gestão |
| **Critérios e transformações** | Coletado do e-Gestão, consolidado, otimizado e classificado para análise. |
| **Análises possíveis** | Prazo médio entre o ajuizamento da ação e o encerramento da instrução, detalhado de forma Geral, Por grupo, por VT, Por Processo e Por Magistrado. |

# EVOLUÇÃO HISTÓRICA DOS PRAZOS PROCESSUAIS ENTRE O AJUIZAMENTO E O ENCERRAMENTO DA INSTRUÇÃO - VARA DO TRABALHO DE VALPARAÍSO DE GOIÁS

**Data do encerramento da instrução entre 1/8/2017 e 31/8/2017 23:59:59**

| Rito | Qtd | Prazo Médio |
|---|---|---|
| ORDINÁRIO | 137 | 82,98 |
| SUMARÍSSIMO | 100 | 40,91 |
| **Total/Média** | **237** | **65,13** |

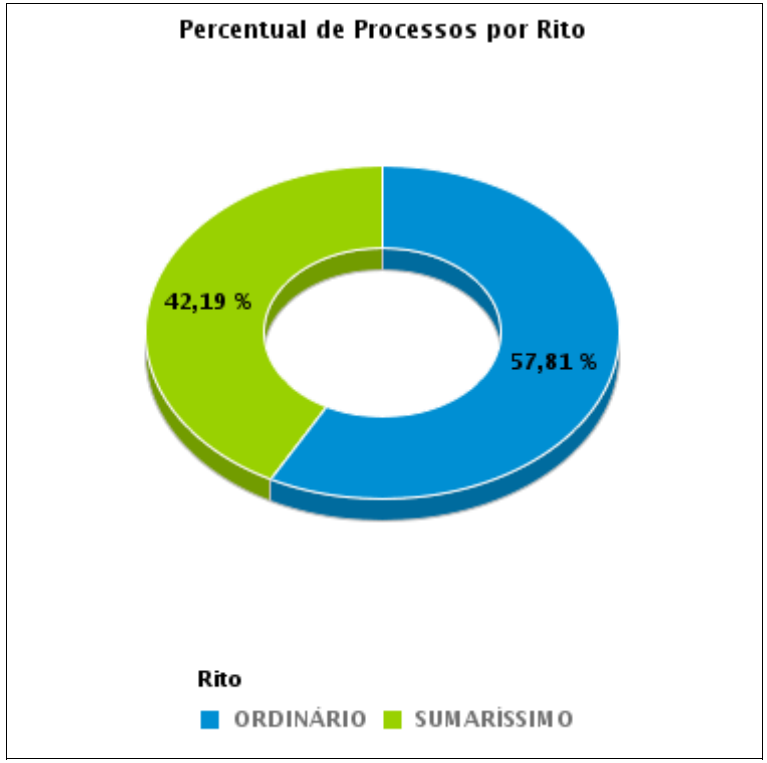


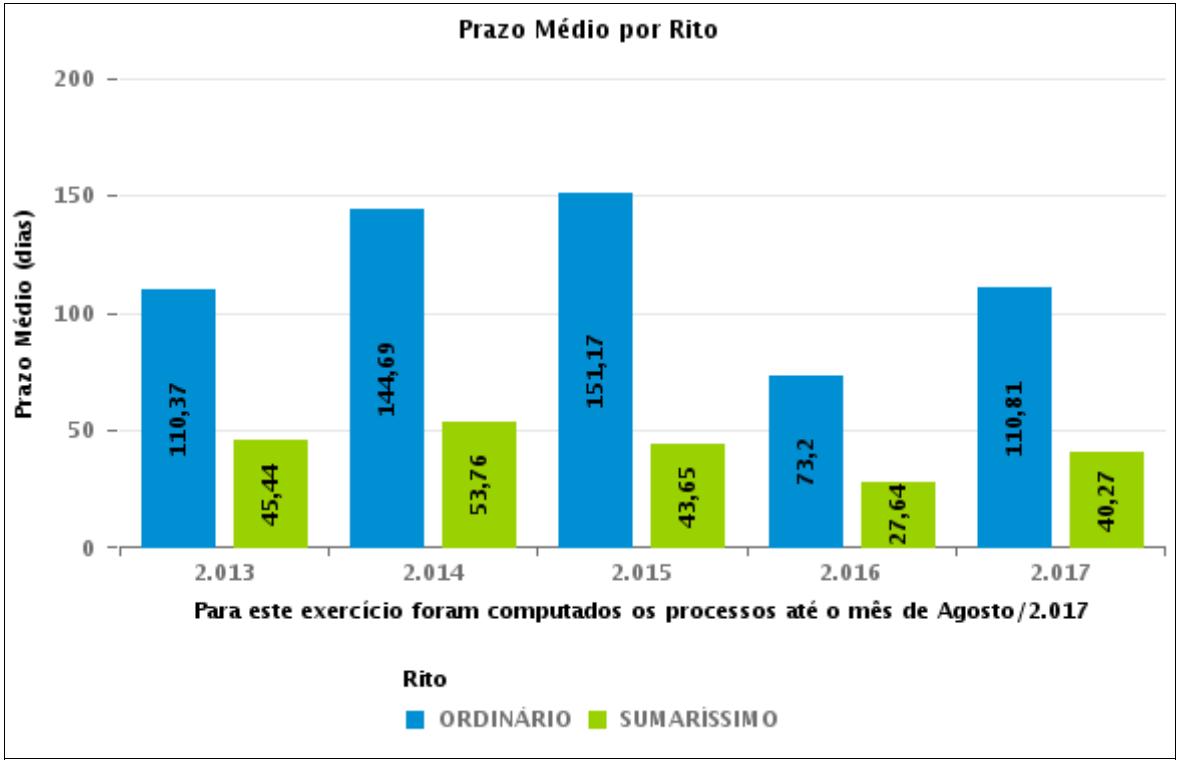

# COMPARATIVO DO PRAZO MÉDIO ENTRE O AJUIZAMENTO E O ENCERRAMENTO DA INSTRUÇÃO - VARA DO TRABALHO DE VALPARAÍSO DE GOIÁS

**Data do encerramento da instrução entre 1/8/2017 e 31/8/2017 23:59:59**

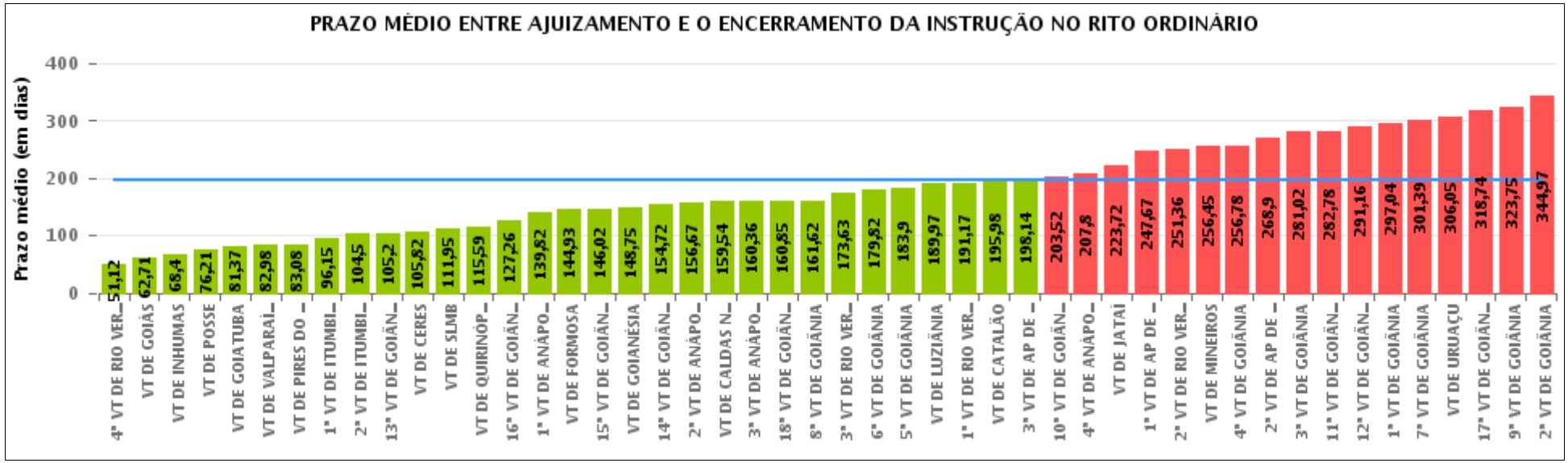


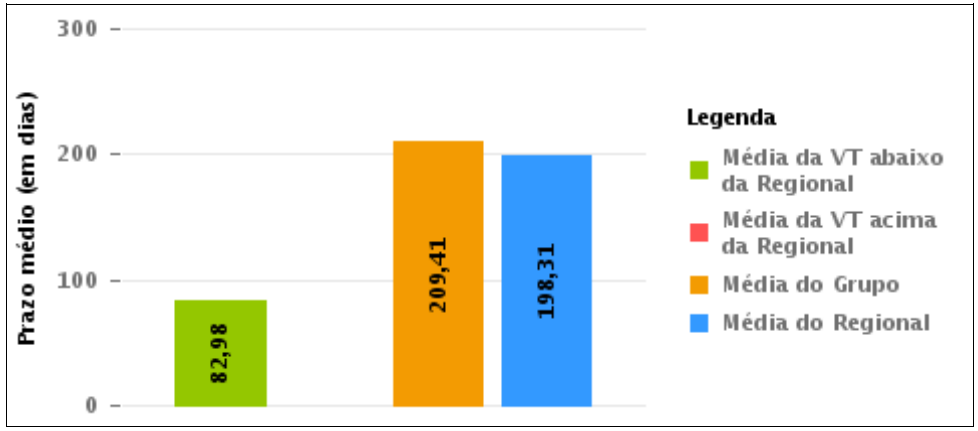


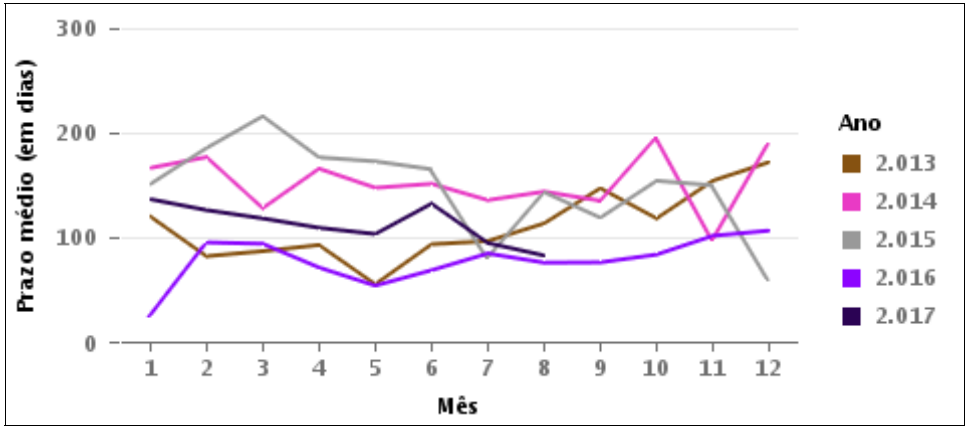

# COMPARATIVO DO PRAZO MÉDIO ENTRE O AJUIZAMENTO E O ENCERRAMENTO DA INSTRUÇÃO ENTRE AS VARAS DO GRUPO

**Data do encerramento da instrução entre 1/8/2017 e 31/8/2017 23:59:59**

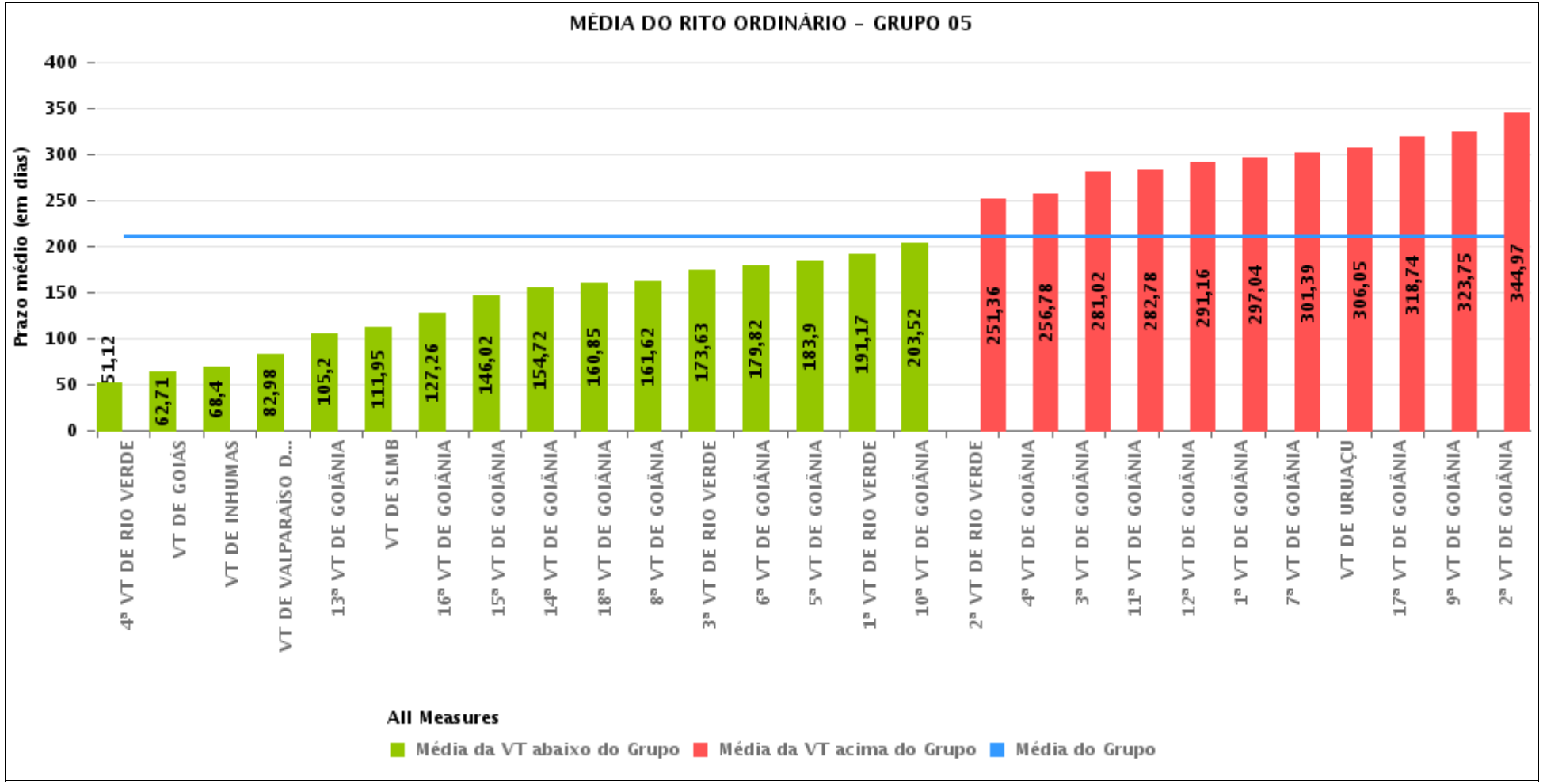

# PRAZO MÉDIO ENTRE O AJUIZAMENTO E O ENCERRAMENTO DA INSTRUÇÃO POR GRUPO

**Data do encerramento da instrução entre 1/8/2017 e 31/8/2017 23:59:59**

| Rito | Grupo | Qtd. Processos | Prazo Médio (dias) | Ranking |
|---|---|---|---|---|
| ORDINÁRIO | GRUPO 01 | 28 | 76,21 | 1° |
| | GRUPO 02 | 136 | 117,65 | 2° |
| | GRUPO 03 | 546 | 159,19 | 3° |
| | GRUPO 04 | 819 | 170,67 | 4° |
| | GRUPO 05 | 3.821 | 209,41 | 5° |
| | GRUPO 06 | 535 | 228,16 | 6° |

| | | | |
|---|---|---|---|
| Legenda:<br><br># Grupo 01 – Até 750<br>VT de Posse<br><br># Grupo 02 – De 751 a 1000<br>VT de Formosa<br>VT de Pires do Rio<br><br># Grupo 03 – De 1001 a 1500<br>VT de Ceres<br>1ª VT de Anápolis<br>2ª VT de Anápolis<br>3ª VT de Anápolis<br>4ª VT de Anápolis<br>VT de Caldas Novas | # Grupo 04 – De 1501 a 2000<br>VT de Catalão<br>VT de Goiatuba<br>1ª VT de Itumbiara<br>2ª VT de Itumbiara<br>VT de Jataí<br>VT de Luziânia<br>VT de Mineiros<br>VT de Quirinópolis<br><br># Grupo 05 – De 2001 a 2500<br>1ª VT de Goiânia<br>2ª VT de Goiânia<br>3ª VT de Goiânia<br>4ª VT de Goiânia<br>5ª VT de Goiânia<br>6ª VT de Goiânia<br>7ª VT de Goiânia | 8ª VT de Goiânia<br>9ª VT de Goiânia<br>10ª VT de Goiânia<br>11ª VT de Goiânia<br>12ª VT de Goiânia<br>13ª VT de Goiânia<br>14ª VT de Goiânia<br>15ª VT de Goiânia<br>16ª VT de Goiânia<br>17ª VT de Goiânia<br>18ª VT de Goiânia<br>VT de Goiás<br>VT de Inhumas<br>1ª VT de Rio Verde<br>2ª VT de Rio Verde<br>3ª VT de Rio Verde<br>4ª VT de Rio Verde<br>VT de Uruaçu<br>VT de São Luis de Montes Belos<br>VT de Valparaíso de Goiás | #Grupo 06 – A partir de 2500<br>1ª VT de Aparecida de Goiânia<br>2ª VT de Aparecida de Goiânia<br>3ª VT de Aparecida de Goiânia<br>VT de Goianésia |

# PRAZO MÉDIO ENTRE O AJUIZAMENTO E O ENCERRAMENTO DA INSTRUÇÃO DE TODAS AS VARAS DO TRABALHO

**Data do encerramento da instrução entre 1/8/2017 e 31/8/2017 23:59:59**

## ORDINÁRIO

| Qtd. Processos | Prazo Médio (dias) |
|---|---|
| 5.885 | 198,31 |

| Vara do Trabalho | Qtd Processos | Prazo Médio | Ranking |
|---|---|---|---|
| 4ª VARA DO TRABALHO DE RIO VERDE | 129 | 51,12 | 1° |
| VARA DO TRABALHO DE GOIÁS | 107 | 62,71 | 2° |
| VARA DO TRABALHO DE INHUMAS | 141 | 68,4 | 3° |
| VARA DO TRABALHO DE POSSE | 28 | 76,21 | 4° |
| VARA DO TRABALHO DE GOIATUBA | 101 | 81,37 | 5° |
| VARA DO TRABALHO DE VALPARAÍSO DE GOIÁS | 137 | 82,98 | 6° |
| VARA DO TRABALHO DE PIRES DO RIO | 60 | 83,08 | 7° |
| 1ª VARA DO TRABALHO DE ITUMBIARA | 75 | 96,15 | 8° |
| 2ª VARA DO TRABALHO DE ITUMBIARA | 64 | 104,5 | 9° |
| 13ª VARA DO TRABALHO DE GOIÂNIA | 96 | 105,2 | 10° |
| VARA DO TRABALHO DE CERES | 51 | 105,82 | 11° |
| VARA DO TRABALHO DE SÃO LUIS DE MONTES BELOS | 78 | 111,95 | 12° |
| VARA DO TRABALHO DE QUIRINÓPOLIS | 83 | 115,59 | 13° |
| 16ª VARA DO TRABALHO DE GOIÂNIA | 160 | 127,26 | 14° |
| 1ª VARA DO TRABALHO DE ANÁPOLIS | 87 | 139,82 | 15° |
| VARA DO TRABALHO DE FORMOSA | 76 | 144,93 | 16° |
| 15ª VARA DO TRABALHO DE GOIÂNIA | 163 | 146,02 | 17° |
| VARA DO TRABALHO DE GOIANÉSIA | 63 | 148,75 | 18° |
| 14ª VARA DO TRABALHO DE GOIÂNIA | 138 | 154,72 | 19° |
| 2ª VARA DO TRABALHO DE ANÁPOLIS | 93 | 156,67 | 20° |
| VARA DO TRABALHO DE CALDAS NOVAS | 114 | 159,54 | 21° |
| 3ª VARA DO TRABALHO DE ANÁPOLIS | 109 | 160,36 | 22° |
| 18ª VARA DO TRABALHO DE GOIÂNIA | 142 | 160,85 | 23° |
| 8ª VARA DO TRABALHO DE GOIÂNIA | 127 | 161,62 | 24° |
| 3ª VARA DO TRABALHO DE RIO VERDE | 162 | 173,63 | 25° |
| 6ª VARA DO TRABALHO DE GOIÂNIA | 119 | 179,82 | 26° |

# PRAZO MÉDIO ENTRE O AJUIZAMENTO E O ENCERRAMENTO DA INSTRUÇÃO DE TODAS AS VARAS DO TRABALHO

## ORDINÁRIO

| Qtd. Processos | Prazo Médio (dias) |
|---|---|
| 5.885 | 198,31 |

| Vara do Trabalho | Qtd Processos | Prazo Médio | Ranking |
|---|---|---|---|
| 5ª VARA DO TRABALHO DE GOIÂNIA | 146 | 183,9 | 27° |
| VARA DO TRABALHO DE LUZIÂNIA | 108 | 189,97 | 28° |
| 1ª VARA DO TRABALHO DE RIO VERDE | 127 | 191,17 | 29° |
| VARA DO TRABALHO DE CATALÃO | 150 | 195,98 | 30° |
| 3ª VARA DO TRABALHO DE APARECIDA DE GOIÂNIA | 157 | 198,14 | 31° |
| 10ª VARA DO TRABALHO DE GOIÂNIA | 130 | 203,52 | 32° |
| 4ª VARA DO TRABALHO DE ANÁPOLIS | 92 | 207,8 | 33° |
| VARA DO TRABALHO DE JATAÍ | 88 | 223,72 | 34° |
| 1ª VARA DO TRABALHO DE APARECIDA DE GOIÂNIA | 147 | 247,67 | 35° |
| 2ª VARA DO TRABALHO DE RIO VERDE | 144 | 251,36 | 36° |
| VARA DO TRABALHO DE MINEIROS | 150 | 256,45 | 37° |
| 4ª VARA DO TRABALHO DE GOIÂNIA | 150 | 256,78 | 38° |
| 2ª VARA DO TRABALHO DE APARECIDA DE GOIÂNIA | 168 | 268,9 | 39° |
| 3ª VARA DO TRABALHO DE GOIÂNIA | 140 | 281,02 | 40° |
| 11ª VARA DO TRABALHO DE GOIÂNIA | 157 | 282,78 | 41° |
| 12ª VARA DO TRABALHO DE GOIÂNIA | 118 | 291,16 | 42° |
| 1ª VARA DO TRABALHO DE GOIÂNIA | 161 | 297,04 | 43° |
| 7ª VARA DO TRABALHO DE GOIÂNIA | 166 | 301,39 | 44° |
| VARA DO TRABALHO DE URUAÇU | 183 | 306,05 | 45° |
| 17ª VARA DO TRABALHO DE GOIÂNIA | 136 | 318,74 | 46° |
| 9ª VARA DO TRABALHO DE GOIÂNIA | 216 | 323,75 | 47° |
| 2ª VARA DO TRABALHO DE GOIÂNIA | 148 | 344,97 | 48° |

# PRAZO MÉDIO ENTRE O AJUIZAMENTO E O ENCERRAMENTO DA INSTRUÇÃO - VARA DO TRABALHO DE VALPARAÍSO DE GOIÁS

**Data do encerramento da instrução entre 1/8/2017 e 31/8/2017 23:59:59**

## VARA DO TRABALHO DE VALPARAÍSO DE GOIÁS

### ORDINÁRIO

| Qtd | Prazo Médio |
|---|---|
| 136 | 82,98 |

| Nr. Processo | Ajuiz. | nc. Instruçã | Prazo |
|---|---|---|---|
| ConPag - 0010278-97.2017.5.18.0241 | 17/02/17 | 02/08/17 | 166 |
| ConPag - 0010917-18.2017.5.18.0241 | 26/04/17 | 02/08/17 | 98 |
| ConPag - 0011351-07.2017.5.18.0241 | 22/06/17 | 01/08/17 | 40 |
| ConPag - 0011477-57.2017.5.18.0241 | 06/07/17 | 01/08/17 | 26 |
| ET - 0011566-80.2017.5.18.0241 | 17/07/17 | 18/08/17 | 32 |
| Pet - 0011255-89.2017.5.18.0241 | 12/06/17 | 11/08/17 | 60 |
| Pet - 0011467-13.2017.5.18.0241 | 06/07/17 | 17/08/17 | 42 |
| Pet - 0011483-64.2017.5.18.0241 | 07/07/17 | 17/08/17 | 41 |
| Pet - 0011485-34.2017.5.18.0241 | 07/07/17 | 17/08/17 | 41 |
| Pet - 0011576-27.2017.5.18.0241 | 18/07/17 | 17/08/17 | 30 |
| Pet - 0011593-63.2017.5.18.0241 | 20/07/17 | 25/08/17 | 36 |
| Pet - 0011650-81.2017.5.18.0241 | 26/07/17 | 30/08/17 | 35 |
| Pet - 0011858-65.2017.5.18.0241 | 16/08/17 | 22/08/17 | 6 |
| RTAlç - 0011474-05.2017.5.18.0241 | 06/07/17 | 01/08/17 | 26 |
| RTAlç - 0011569-35.2017.5.18.0241 | 17/07/17 | 08/08/17 | 22 |
| RTAlç - 0011674-12.2017.5.18.0241 | 27/07/17 | 22/08/17 | 26 |
| RTAlç - 0011684-56.2017.5.18.0241 | 28/07/17 | 09/08/17 | 12 |
| RTAlç - 0011768-57.2017.5.18.0241 | 07/08/17 | 23/08/17 | 16 |
| RTOrd - 0010174-08.2017.5.18.0241 | 02/02/17 | 28/08/17 | 207 |
| RTOrd - 0010198-36.2017.5.18.0241 | 06/02/17 | 02/08/17 | 177 |
| RTOrd - 0010302-28.2017.5.18.0241 | 20/02/17 | 08/08/17 | 169 |

**Legenda:**
**Ajuiz. Data do Ajuizamento;**
**Enc. da Instrução: Data da conclusão para proferir sentença;**
**Prazo: Quantidade de dias decorridos do ajuizamento até o encerramento da instrução.**

# PRAZO MÉDIO ENTRE O AJUIZAMENTO E O ENCERRAMENTO DA INSTRUÇÃO - VARA DO TRABALHO DE VALPARAÍSO DE GOIÁS

## VARA DO TRABALHO DE VALPARAÍSO DE GOIÁS

### ORDINÁRIO

| Qtd | Prazo Médio |
|---|---|
| 136 | 82,98 |

| Nr. Processo | Ajuiz. | nc. Instruçã | Prazo |
|---|---|---|---|
| RTOrd - 0010322-19.2017.5.18.0241 | 22/02/17 | 02/08/17 | 161 |
| RTOrd - 0010341-25.2017.5.18.0241 | 24/02/17 | 23/08/17 | 180 |
| RTOrd - 0010344-77.2017.5.18.0241 | 24/02/17 | 08/08/17 | 165 |
| RTOrd - 0010454-76.2017.5.18.0241 | 13/03/17 | 10/08/17 | 150 |
| RTOrd - 0010480-74.2017.5.18.0241 | 15/03/17 | 09/08/17 | 147 |
| RTOrd - 0010666-97.2017.5.18.0241 | 31/03/17 | 02/08/17 | 124 |
| RTOrd - 0010674-74.2017.5.18.0241 | 01/04/17 | 02/08/17 | 123 |
| RTOrd - 0010694-65.2017.5.18.0241 | 04/04/17 | 02/08/17 | 120 |
| RTOrd - 0010695-50.2017.5.18.0241 | 04/04/17 | 29/08/17 | 147 |
| RTOrd - 0010696-35.2017.5.18.0241 | 04/04/17 | 02/08/17 | 120 |
| RTOrd - 0010762-15.2017.5.18.0241 | 06/04/17 | 09/08/17 | 125 |
| RTOrd - 0010824-55.2017.5.18.0241 | 12/04/17 | 01/08/17 | 111 |
| RTOrd - 0010825-40.2017.5.18.0241 | 12/04/17 | 24/08/17 | 134 |
| RTOrd - 0010835-84.2017.5.18.0241 | 14/04/17 | 01/08/17 | 109 |
| RTOrd - 0010874-81.2017.5.18.0241 | 20/04/17 | 28/08/17 | 130 |
| RTOrd - 0010896-42.2017.5.18.0241 | 25/04/17 | 22/08/17 | 119 |
| RTOrd - 0010916-33.2017.5.18.0241 | 26/04/17 | 09/08/17 | 105 |
| RTOrd - 0010923-25.2017.5.18.0241 | 27/04/17 | 21/08/17 | 116 |
| RTOrd - 0010965-74.2017.5.18.0241 | 03/05/17 | 23/08/17 | 112 |
| RTOrd - 0010996-94.2017.5.18.0241 | 08/05/17 | 17/08/17 | 101 |
| RTOrd - 0010998-64.2017.5.18.0241 | 08/05/17 | 07/08/17 | 91 |
| RTOrd - 0011002-04.2017.5.18.0241 | 08/05/17 | 07/08/17 | 91 |
| RTOrd - 0011007-26.2017.5.18.0241 | 09/05/17 | 11/08/17 | 94 |
| RTOrd - 0011010-78.2017.5.18.0241 | 10/05/17 | 02/08/17 | 84 |

**Legenda:**
**Ajuiz. Data do Ajuizamento;**
**Enc. da Instrução: Data da conclusão para proferir sentença;**
**Prazo: Quantidade de dias decorridos do ajuizamento até o encerramento da instrução.**

# PRAZO MÉDIO ENTRE O AJUIZAMENTO E O ENCERRAMENTO DA INSTRUÇÃO - VARA DO TRABALHO DE VALPARAÍSO DE GOIÁS

## VARA DO TRABALHO DE VALPARAÍSO DE GOIÁS

### ORDINÁRIO

| Qtd | Prazo Médio |
|---|---|
| 136 | 82,98 |

| Nr. Processo | Ajuiz. | nc. Instruçã | Prazo |
|---|---|---|---|
| RTOrd - 0011011-63.2017.5.18.0241 | 10/05/17 | 02/08/17 | 84 |
| RTOrd - 0011019-40.2017.5.18.0241 | 11/05/17 | 16/08/17 | 97 |
| RTOrd - 0011062-74.2017.5.18.0241 | 17/05/17 | 15/08/17 | 90 |
| RTOrd - 0011063-59.2017.5.18.0241 | 17/05/17 | 01/08/17 | 76 |
| RTOrd - 0011068-81.2017.5.18.0241 | 17/05/17 | 17/08/17 | 92 |
| RTOrd - 0011072-21.2017.5.18.0241 | 17/05/17 | 02/08/17 | 77 |
| RTOrd - 0011073-06.2017.5.18.0241 | 17/05/17 | 02/08/17 | 77 |
| RTOrd - 0011132-91.2017.5.18.0241 | 26/05/17 | 23/08/17 | 89 |
| RTOrd - 0011144-08.2017.5.18.0241 | 30/05/17 | 15/08/17 | 77 |
| RTOrd - 0011156-22.2017.5.18.0241 | 31/05/17 | 14/08/17 | 75 |
| RTOrd - 0011162-29.2017.5.18.0241 | 31/05/17 | 14/08/17 | 75 |
| RTOrd - 0011163-14.2017.5.18.0241 | 31/05/17 | 14/08/17 | 75 |
| RTOrd - 0011166-66.2017.5.18.0241 | 31/05/17 | 15/08/17 | 76 |
| RTOrd - 0011170-06.2017.5.18.0241 | 01/06/17 | 15/08/17 | 75 |
| RTOrd - 0011179-65.2017.5.18.0241 | 02/06/17 | 22/08/17 | 81 |
| RTOrd - 0011181-35.2017.5.18.0241 | 02/06/17 | 21/08/17 | 80 |
| RTOrd - 0011185-72.2017.5.18.0241 | 03/06/17 | 22/08/17 | 80 |
| RTOrd - 0011186-57.2017.5.18.0241 | 03/06/17 | 16/08/17 | 74 |
| RTOrd - 0011190-94.2017.5.18.0241 | 05/06/17 | 22/08/17 | 78 |
| RTOrd - 0011209-03.2017.5.18.0241 | 06/06/17 | 22/08/17 | 77 |
| RTOrd - 0011218-62.2017.5.18.0241 | 06/06/17 | 22/08/17 | 77 |
| RTOrd - 0011221-17.2017.5.18.0241 | 06/06/17 | 29/08/17 | 84 |
| RTOrd - 0011228-09.2017.5.18.0241 | 08/06/17 | 08/08/17 | 61 |
| RTOrd - 0011229-91.2017.5.18.0241 | 08/06/17 | 30/08/17 | 83 |

**Legenda:**
**Ajuiz. Data do Ajuizamento;**
**Enc. da Instrução: Data da conclusão para proferir sentença;**
**Prazo: Quantidade de dias decorridos do ajuizamento até o encerramento da instrução.**

# PRAZO MÉDIO ENTRE O AJUIZAMENTO E O ENCERRAMENTO DA INSTRUÇÃO - VARA DO TRABALHO DE VALPARAÍSO DE GOIÁS

## VARA DO TRABALHO DE VALPARAÍSO DE GOIÁS

### ORDINÁRIO

| Qtd | Prazo Médio |
|---|---|
| 136 | 82,98 |

| Nr. Processo | Ajuiz. | nc. Instruçã | Prazo |
|---|---|---|---|
| RTOrd - 0011242-90.2017.5.18.0241 | 09/06/17 | 04/08/17 | 56 |
| RTOrd - 0011256-74.2017.5.18.0241 | 12/06/17 | 02/08/17 | 51 |
| RTOrd - 0011283-57.2017.5.18.0241 | 14/06/17 | 15/08/17 | 62 |
| RTOrd - 0011294-86.2017.5.18.0241 | 14/06/17 | 09/08/17 | 56 |
| RTOrd - 0011298-26.2017.5.18.0241 | 16/06/17 | 29/08/17 | 74 |
| RTOrd - 0011299-11.2017.5.18.0241 | 16/06/17 | 29/08/17 | 74 |
| RTOrd - 0011304-33.2017.5.18.0241 | 16/06/17 | 05/08/17 | 50 |
| RTOrd - 0011326-91.2017.5.18.0241 | 20/06/17 | 18/08/17 | 59 |
| RTOrd - 0011331-16.2017.5.18.0241 | 20/06/17 | 18/08/17 | 59 |
| RTOrd - 0011337-23.2017.5.18.0241 | 21/06/17 | 25/08/17 | 65 |
| RTOrd - 0011339-90.2017.5.18.0241 | 21/06/17 | 30/08/17 | 70 |
| RTOrd - 0011348-52.2017.5.18.0241 | 22/06/17 | 01/08/17 | 40 |
| RTOrd - 0011356-29.2017.5.18.0241 | 23/06/17 | 01/08/17 | 39 |
| RTOrd - 0011361-51.2017.5.18.0241 | 25/06/17 | 23/08/17 | 59 |
| RTOrd - 0011365-88.2017.5.18.0241 | 25/06/17 | 01/08/17 | 37 |
| RTOrd - 0011367-58.2017.5.18.0241 | 26/06/17 | 14/08/17 | 49 |
| RTOrd - 0011377-05.2017.5.18.0241 | 26/06/17 | 01/08/17 | 36 |
| RTOrd - 0011389-19.2017.5.18.0241 | 27/06/17 | 01/08/17 | 35 |
| RTOrd - 0011392-71.2017.5.18.0241 | 27/06/17 | 01/08/17 | 35 |
| RTOrd - 0011394-41.2017.5.18.0241 | 27/06/17 | 01/08/17 | 35 |
| RTOrd - 0011396-11.2017.5.18.0241 | 27/06/17 | 30/08/17 | 64 |
| RTOrd - 0011419-54.2017.5.18.0241 | 29/06/17 | 01/08/17 | 33 |
| RTOrd - 0011429-98.2017.5.18.0241 | 03/07/17 | 01/08/17 | 29 |
| RTOrd - 0011437-75.2017.5.18.0241 | 03/07/17 | 02/08/17 | 30 |

**Legenda:**
**Ajuiz. Data do Ajuizamento;**
**Enc. da Instrução: Data da conclusão para proferir sentença;**
**Prazo: Quantidade de dias decorridos do ajuizamento até o encerramento da instrução.**

# PRAZO MÉDIO ENTRE O AJUIZAMENTO E O ENCERRAMENTO DA INSTRUÇÃO - VARA DO TRABALHO DE VALPARAÍSO DE GOIÁS

## VARA DO TRABALHO DE VALPARAÍSO DE GOIÁS

### ORDINÁRIO

| Qtd | Prazo Médio |
|---|---|
| 136 | 82,98 |

| Nr. Processo | Ajuiz. | nc. Instruçã | Prazo |
|---|---|---|---|
| RTOrd - 0011438-60.2017.5.18.0241 | 03/07/17 | 02/08/17 | 30 |
| RTOrd - 0011439-45.2017.5.18.0241 | 03/07/17 | 02/08/17 | 30 |
| RTOrd - 0011443-82.2017.5.18.0241 | 04/07/17 | 01/08/17 | 28 |
| RTOrd - 0011460-21.2017.5.18.0241 | 05/07/17 | 01/08/17 | 27 |
| RTOrd - 0011476-72.2017.5.18.0241 | 06/07/17 | 01/08/17 | 26 |
| RTOrd - 0011478-42.2017.5.18.0241 | 06/07/17 | 23/08/17 | 48 |
| RTOrd - 0011496-63.2017.5.18.0241 | 08/07/17 | 02/08/17 | 25 |
| RTOrd - 0011501-85.2017.5.18.0241 | 10/07/17 | 09/08/17 | 30 |
| RTOrd - 0011503-55.2017.5.18.0241 | 10/07/17 | 09/08/17 | 30 |
| RTOrd - 0011511-32.2017.5.18.0241 | 10/07/17 | 09/08/17 | 30 |
| RTOrd - 0011513-02.2017.5.18.0241 | 10/07/17 | 01/08/17 | 22 |
| RTOrd - 0011520-91.2017.5.18.0241 | 11/07/17 | 09/08/17 | 29 |
| RTOrd - 0011526-98.2017.5.18.0241 | 11/07/17 | 09/08/17 | 29 |
| RTOrd - 0011532-08.2017.5.18.0241 | 12/07/17 | 09/08/17 | 28 |
| RTOrd - 0011559-88.2017.5.18.0241 | 14/07/17 | 16/08/17 | 33 |
| RTOrd - 0011583-19.2017.5.18.0241 | 18/07/17 | 30/08/17 | 43 |
| RTOrd - 0011586-71.2017.5.18.0241 | 19/07/17 | 16/08/17 | 28 |
| RTOrd - 0011587-56.2017.5.18.0241 | 19/07/17 | 16/08/17 | 28 |
| RTOrd - 0011616-09.2017.5.18.0241 | 22/07/17 | 30/08/17 | 39 |
| RTOrd - 0011634-30.2017.5.18.0241 | 25/07/17 | 17/08/17 | 23 |
| RTOrd - 0011640-37.2017.5.18.0241 | 25/07/17 | 29/08/17 | 35 |
| RTOrd - 0011642-07.2017.5.18.0241 | 25/07/17 | 17/08/17 | 23 |
| RTOrd - 0011654-21.2017.5.18.0241 | 26/07/17 | 17/08/17 | 22 |
| RTOrd - 0011658-58.2017.5.18.0241 | 26/07/17 | 23/08/17 | 28 |

**Legenda:**
**Ajuiz. Data do Ajuizamento;**
**Enc. da Instrução: Data da conclusão para proferir sentença;**
**Prazo: Quantidade de dias decorridos do ajuizamento até o encerramento da instrução.**

# PRAZO MÉDIO ENTRE O AJUIZAMENTO E O ENCERRAMENTO DA INSTRUÇÃO - VARA DO TRABALHO DE VALPARAÍSO DE GOIÁS

## VARA DO TRABALHO DE VALPARAÍSO DE GOIÁS

### ORDINÁRIO

| Qtd | Prazo Médio |
|---|---|
| 136 | 82,98 |

| Nr. Processo | Ajuiz. | nc. Instruçã | Prazo |
|---|---|---|---|
| RTOrd - 0011659-43.2017.5.18.0241 | 26/07/17 | 23/08/17 | 28 |
| RTOrd - 0011664-65.2017.5.18.0241 | 26/07/17 | 23/08/17 | 28 |
| RTOrd - 0011666-35.2017.5.18.0241 | 26/07/17 | 23/08/17 | 28 |
| RTOrd - 0011667-20.2017.5.18.0241 | 26/07/17 | 07/08/17 | 12 |
| RTOrd - 0011677-64.2017.5.18.0241 | 27/07/17 | 23/08/17 | 27 |
| RTOrd - 0011693-18.2017.5.18.0241 | 29/07/17 | 23/08/17 | 25 |
| RTOrd - 0011696-70.2017.5.18.0241 | 31/07/17 | 30/08/17 | 30 |
| RTOrd - 0011713-09.2017.5.18.0241 | 01/08/17 | 30/08/17 | 29 |
| RTOrd - 0011723-53.2017.5.18.0241 | 02/08/17 | 08/08/17 | 6 |
| RTOrd - 0011726-08.2017.5.18.0241 | 02/08/17 | 03/08/17 | 1 |
| RTOrd - 0011731-30.2017.5.18.0241 | 03/08/17 | 29/08/17 | 26 |
| RTOrd - 0011999-21.2016.5.18.0241 | 06/07/16 | 16/08/17 | 406 |
| RTOrd - 0012463-45.2016.5.18.0241 | 26/08/16 | 25/08/17 | 364 |
| RTOrd - 0012463-45.2016.5.18.0241 | 26/08/16 | 30/08/17 | 369 |
| RTOrd - 0012585-58.2016.5.18.0241 | 12/09/16 | 10/08/17 | 332 |
| RTOrd - 0012603-79.2016.5.18.0241 | 15/09/16 | 24/08/17 | 343 |
| RTOrd - 0012635-84.2016.5.18.0241 | 20/09/16 | 21/08/17 | 335 |
| RTOrd - 0012638-39.2016.5.18.0241 | 21/09/16 | 18/08/17 | 331 |
| RTOrd - 0012854-97.2016.5.18.0241 | 22/10/16 | 14/08/17 | 296 |
| RTOrd - 0013051-52.2016.5.18.0241 | 11/11/16 | 02/08/17 | 264 |

**Legenda:**
**Ajuiz. Data do Ajuizamento;**
**Enc. da Instrução: Data da conclusão para proferir sentença;**
**Prazo: Quantidade de dias decorridos do ajuizamento até o encerramento da instrução.**

# PRAZO MÉDIO ENTRE O AJUIZAMENTO E O ENCERRAMENTO DA INSTRUÇÃO - VARA DO TRABALHO DE VALPARAÍSO DE GOIÁS

**Data do encerramento da instrução entre 1/8/2017 e 31/8/2017 23:59:59**

## CAROLINA DE JESUS NUNES

### ORDINÁRIO

| Qtd | Prazo Médio |
|---|---|
| 122 | 74,73 |

| Nr. Processo | Ajuiz. | nc. Instruçã | Prazo |
|---|---|---|---|
| ConPag - 0010278-97.2017.5.18.0241 | 17/02/17 | 02/08/17 | 166 |
| ConPag - 0010917-18.2017.5.18.0241 | 26/04/17 | 02/08/17 | 98 |
| ConPag - 0011351-07.2017.5.18.0241 | 22/06/17 | 01/08/17 | 40 |
| ConPag - 0011477-57.2017.5.18.0241 | 06/07/17 | 01/08/17 | 26 |
| ET - 0011566-80.2017.5.18.0241 | 17/07/17 | 18/08/17 | 32 |
| Pet - 0011467-13.2017.5.18.0241 | 06/07/17 | 17/08/17 | 42 |
| Pet - 0011483-64.2017.5.18.0241 | 07/07/17 | 17/08/17 | 41 |
| Pet - 0011485-34.2017.5.18.0241 | 07/07/17 | 17/08/17 | 41 |
| Pet - 0011576-27.2017.5.18.0241 | 18/07/17 | 17/08/17 | 30 |
| Pet - 0011593-63.2017.5.18.0241 | 20/07/17 | 25/08/17 | 36 |
| Pet - 0011650-81.2017.5.18.0241 | 26/07/17 | 30/08/17 | 35 |
| Pet - 0011858-65.2017.5.18.0241 | 16/08/17 | 22/08/17 | 6 |
| RTAlç - 0011474-05.2017.5.18.0241 | 06/07/17 | 01/08/17 | 26 |
| RTAlç - 0011569-35.2017.5.18.0241 | 17/07/17 | 08/08/17 | 22 |
| RTAlç - 0011674-12.2017.5.18.0241 | 27/07/17 | 22/08/17 | 26 |
| RTAlç - 0011684-56.2017.5.18.0241 | 28/07/17 | 09/08/17 | 12 |
| RTAlç - 0011768-57.2017.5.18.0241 | 07/08/17 | 23/08/17 | 16 |
| RTOrd - 0010174-08.2017.5.18.0241 | 02/02/17 | 28/08/17 | 207 |
| RTOrd - 0010198-36.2017.5.18.0241 | 06/02/17 | 02/08/17 | 177 |
| RTOrd - 0010302-28.2017.5.18.0241 | 20/02/17 | 08/08/17 | 169 |
| RTOrd - 0010322-19.2017.5.18.0241 | 22/02/17 | 02/08/17 | 161 |
| RTOrd - 0010341-25.2017.5.18.0241 | 24/02/17 | 23/08/17 | 180 |

**Legenda:**
**Ajuiz. Data do Ajuizamento;**
**Enc. da Instrução: Data da conclusão para proferir sentença;**
**Prazo: Quantidade de dias decorridos do ajuizamento até o encerramento da instrução.**

# PRAZO MÉDIO ENTRE O AJUIZAMENTO E O ENCERRAMENTO DA INSTRUÇÃO - VARA DO TRABALHO DE VALPARAÍSO DE GOIÁS

## CAROLINA DE JESUS NUNES

### ORDINÁRIO

| Qtd | Prazo Médio |
|---|---|
| 122 | 74,73 |

| Nr. Processo | Ajuiz. | nc. Instruçã | Prazo |
|---|---|---|---|
| RTOrd - 0010344-77.2017.5.18.0241 | 24/02/17 | 08/08/17 | 165 |
| RTOrd - 0010454-76.2017.5.18.0241 | 13/03/17 | 10/08/17 | 150 |
| RTOrd - 0010480-74.2017.5.18.0241 | 15/03/17 | 09/08/17 | 147 |
| RTOrd - 0010666-97.2017.5.18.0241 | 31/03/17 | 02/08/17 | 124 |
| RTOrd - 0010674-74.2017.5.18.0241 | 01/04/17 | 02/08/17 | 123 |
| RTOrd - 0010694-65.2017.5.18.0241 | 04/04/17 | 02/08/17 | 120 |
| RTOrd - 0010695-50.2017.5.18.0241 | 04/04/17 | 29/08/17 | 147 |
| RTOrd - 0010696-35.2017.5.18.0241 | 04/04/17 | 02/08/17 | 120 |
| RTOrd - 0010762-15.2017.5.18.0241 | 06/04/17 | 09/08/17 | 125 |
| RTOrd - 0010824-55.2017.5.18.0241 | 12/04/17 | 01/08/17 | 111 |
| RTOrd - 0010835-84.2017.5.18.0241 | 14/04/17 | 01/08/17 | 109 |
| RTOrd - 0010874-81.2017.5.18.0241 | 20/04/17 | 28/08/17 | 130 |
| RTOrd - 0010896-42.2017.5.18.0241 | 25/04/17 | 22/08/17 | 119 |
| RTOrd - 0010916-33.2017.5.18.0241 | 26/04/17 | 09/08/17 | 105 |
| RTOrd - 0010923-25.2017.5.18.0241 | 27/04/17 | 21/08/17 | 116 |
| RTOrd - 0010965-74.2017.5.18.0241 | 03/05/17 | 23/08/17 | 112 |
| RTOrd - 0010996-94.2017.5.18.0241 | 08/05/17 | 17/08/17 | 101 |
| RTOrd - 0010998-64.2017.5.18.0241 | 08/05/17 | 07/08/17 | 91 |
| RTOrd - 0011002-04.2017.5.18.0241 | 08/05/17 | 07/08/17 | 91 |
| RTOrd - 0011007-26.2017.5.18.0241 | 09/05/17 | 11/08/17 | 94 |
| RTOrd - 0011010-78.2017.5.18.0241 | 10/05/17 | 02/08/17 | 84 |
| RTOrd - 0011011-63.2017.5.18.0241 | 10/05/17 | 02/08/17 | 84 |
| RTOrd - 0011019-40.2017.5.18.0241 | 11/05/17 | 16/08/17 | 97 |
| RTOrd - 0011063-59.2017.5.18.0241 | 17/05/17 | 01/08/17 | 76 |
| RTOrd - 0011068-81.2017.5.18.0241 | 17/05/17 | 17/08/17 | 92 |

**Legenda:**
**Ajuiz. Data do Ajuizamento;**
**Enc. da Instrução: Data da conclusão para proferir sentença;**
**Prazo: Quantidade de dias decorridos do ajuizamento até o encerramento da instrução.**

# PRAZO MÉDIO ENTRE O AJUIZAMENTO E O ENCERRAMENTO DA INSTRUÇÃO - VARA DO TRABALHO DE VALPARAÍSO DE GOIÁS

## CAROLINA DE JESUS NUNES

### ORDINÁRIO

| Qtd | Prazo Médio |
|---|---|
| 122 | 74,73 |

| Nr. Processo | Ajuiz. | nc. Instruçã | Prazo |
|---|---|---|---|
| RTOrd - 0011072-21.2017.5.18.0241 | 17/05/17 | 02/08/17 | 77 |
| RTOrd - 0011073-06.2017.5.18.0241 | 17/05/17 | 02/08/17 | 77 |
| RTOrd - 0011132-91.2017.5.18.0241 | 26/05/17 | 23/08/17 | 89 |
| RTOrd - 0011179-65.2017.5.18.0241 | 02/06/17 | 22/08/17 | 81 |
| RTOrd - 0011181-35.2017.5.18.0241 | 02/06/17 | 21/08/17 | 80 |
| RTOrd - 0011185-72.2017.5.18.0241 | 03/06/17 | 22/08/17 | 80 |
| RTOrd - 0011186-57.2017.5.18.0241 | 03/06/17 | 16/08/17 | 74 |
| RTOrd - 0011190-94.2017.5.18.0241 | 05/06/17 | 22/08/17 | 78 |
| RTOrd - 0011209-03.2017.5.18.0241 | 06/06/17 | 22/08/17 | 77 |
| RTOrd - 0011218-62.2017.5.18.0241 | 06/06/17 | 22/08/17 | 77 |
| RTOrd - 0011221-17.2017.5.18.0241 | 06/06/17 | 29/08/17 | 84 |
| RTOrd - 0011228-09.2017.5.18.0241 | 08/06/17 | 08/08/17 | 61 |
| RTOrd - 0011229-91.2017.5.18.0241 | 08/06/17 | 30/08/17 | 83 |
| RTOrd - 0011242-90.2017.5.18.0241 | 09/06/17 | 04/08/17 | 56 |
| RTOrd - 0011256-74.2017.5.18.0241 | 12/06/17 | 02/08/17 | 51 |
| RTOrd - 0011294-86.2017.5.18.0241 | 14/06/17 | 09/08/17 | 56 |
| RTOrd - 0011298-26.2017.5.18.0241 | 16/06/17 | 29/08/17 | 74 |
| RTOrd - 0011299-11.2017.5.18.0241 | 16/06/17 | 29/08/17 | 74 |
| RTOrd - 0011304-33.2017.5.18.0241 | 16/06/17 | 05/08/17 | 50 |
| RTOrd - 0011326-91.2017.5.18.0241 | 20/06/17 | 18/08/17 | 59 |
| RTOrd - 0011331-16.2017.5.18.0241 | 20/06/17 | 18/08/17 | 59 |
| RTOrd - 0011337-23.2017.5.18.0241 | 21/06/17 | 25/08/17 | 65 |
| RTOrd - 0011339-90.2017.5.18.0241 | 21/06/17 | 30/08/17 | 70 |
| RTOrd - 0011348-52.2017.5.18.0241 | 22/06/17 | 01/08/17 | 40 |
| RTOrd - 0011356-29.2017.5.18.0241 | 23/06/17 | 01/08/17 | 39 |

**Legenda:**
**Ajuiz. Data do Ajuizamento;**
**Enc. da Instrução: Data da conclusão para proferir sentença;**
**Prazo: Quantidade de dias decorridos do ajuizamento até o encerramento da instrução.**

# PRAZO MÉDIO ENTRE O AJUIZAMENTO E O ENCERRAMENTO DA INSTRUÇÃO - VARA DO TRABALHO DE VALPARAÍSO DE GOIÁS

## CAROLINA DE JESUS NUNES

### ORDINÁRIO

| Qtd | Prazo Médio |
|---|---|
| 122 | 74,73 |

| Nr. Processo | Ajuiz. | nc. Instruçã | Prazo |
|---|---|---|---|
| RTOrd - 0011361-51.2017.5.18.0241 | 25/06/17 | 23/08/17 | 59 |
| RTOrd - 0011365-88.2017.5.18.0241 | 25/06/17 | 01/08/17 | 37 |
| RTOrd - 0011377-05.2017.5.18.0241 | 26/06/17 | 01/08/17 | 36 |
| RTOrd - 0011389-19.2017.5.18.0241 | 27/06/17 | 01/08/17 | 35 |
| RTOrd - 0011392-71.2017.5.18.0241 | 27/06/17 | 01/08/17 | 35 |
| RTOrd - 0011394-41.2017.5.18.0241 | 27/06/17 | 01/08/17 | 35 |
| RTOrd - 0011396-11.2017.5.18.0241 | 27/06/17 | 30/08/17 | 64 |
| RTOrd - 0011419-54.2017.5.18.0241 | 29/06/17 | 01/08/17 | 33 |
| RTOrd - 0011429-98.2017.5.18.0241 | 03/07/17 | 01/08/17 | 29 |
| RTOrd - 0011437-75.2017.5.18.0241 | 03/07/17 | 02/08/17 | 30 |
| RTOrd - 0011438-60.2017.5.18.0241 | 03/07/17 | 02/08/17 | 30 |
| RTOrd - 0011439-45.2017.5.18.0241 | 03/07/17 | 02/08/17 | 30 |
| RTOrd - 0011443-82.2017.5.18.0241 | 04/07/17 | 01/08/17 | 28 |
| RTOrd - 0011460-21.2017.5.18.0241 | 05/07/17 | 01/08/17 | 27 |
| RTOrd - 0011476-72.2017.5.18.0241 | 06/07/17 | 01/08/17 | 26 |
| RTOrd - 0011478-42.2017.5.18.0241 | 06/07/17 | 23/08/17 | 48 |
| RTOrd - 0011496-63.2017.5.18.0241 | 08/07/17 | 02/08/17 | 25 |
| RTOrd - 0011501-85.2017.5.18.0241 | 10/07/17 | 09/08/17 | 30 |
| RTOrd - 0011503-55.2017.5.18.0241 | 10/07/17 | 09/08/17 | 30 |
| RTOrd - 0011511-32.2017.5.18.0241 | 10/07/17 | 09/08/17 | 30 |
| RTOrd - 0011513-02.2017.5.18.0241 | 10/07/17 | 01/08/17 | 22 |
| RTOrd - 0011520-91.2017.5.18.0241 | 11/07/17 | 09/08/17 | 29 |
| RTOrd - 0011526-98.2017.5.18.0241 | 11/07/17 | 09/08/17 | 29 |
| RTOrd - 0011532-08.2017.5.18.0241 | 12/07/17 | 09/08/17 | 28 |
| RTOrd - 0011559-88.2017.5.18.0241 | 14/07/17 | 16/08/17 | 33 |

**Legenda:**
**Ajuiz. Data do Ajuizamento;**
**Enc. da Instrução: Data da conclusão para proferir sentença;**
**Prazo: Quantidade de dias decorridos do ajuizamento até o encerramento da instrução.**

# PRAZO MÉDIO ENTRE O AJUIZAMENTO E O ENCERRAMENTO DA INSTRUÇÃO - VARA DO TRABALHO DE VALPARAÍSO DE GOIÁS

## CAROLINA DE JESUS NUNES

### ORDINÁRIO

| Qtd | Prazo Médio |
|---|---|
| 122 | 74,73 |

| Nr. Processo | Ajuiz. | nc. Instruçã | Prazo |
|---|---|---|---|
| RTOrd - 0011583-19.2017.5.18.0241 | 18/07/17 | 30/08/17 | 43 |
| RTOrd - 0011586-71.2017.5.18.0241 | 19/07/17 | 16/08/17 | 28 |
| RTOrd - 0011587-56.2017.5.18.0241 | 19/07/17 | 16/08/17 | 28 |
| RTOrd - 0011616-09.2017.5.18.0241 | 22/07/17 | 30/08/17 | 39 |
| RTOrd - 0011634-30.2017.5.18.0241 | 25/07/17 | 17/08/17 | 23 |
| RTOrd - 0011640-37.2017.5.18.0241 | 25/07/17 | 29/08/17 | 35 |
| RTOrd - 0011642-07.2017.5.18.0241 | 25/07/17 | 17/08/17 | 23 |
| RTOrd - 0011654-21.2017.5.18.0241 | 26/07/17 | 17/08/17 | 22 |
| RTOrd - 0011658-58.2017.5.18.0241 | 26/07/17 | 23/08/17 | 28 |
| RTOrd - 0011659-43.2017.5.18.0241 | 26/07/17 | 23/08/17 | 28 |
| RTOrd - 0011664-65.2017.5.18.0241 | 26/07/17 | 23/08/17 | 28 |
| RTOrd - 0011666-35.2017.5.18.0241 | 26/07/17 | 23/08/17 | 28 |
| RTOrd - 0011667-20.2017.5.18.0241 | 26/07/17 | 07/08/17 | 12 |
| RTOrd - 0011677-64.2017.5.18.0241 | 27/07/17 | 23/08/17 | 27 |
| RTOrd - 0011693-18.2017.5.18.0241 | 29/07/17 | 23/08/17 | 25 |
| RTOrd - 0011696-70.2017.5.18.0241 | 31/07/17 | 30/08/17 | 30 |
| RTOrd - 0011713-09.2017.5.18.0241 | 01/08/17 | 30/08/17 | 29 |
| RTOrd - 0011723-53.2017.5.18.0241 | 02/08/17 | 08/08/17 | 6 |
| RTOrd - 0011726-08.2017.5.18.0241 | 02/08/17 | 03/08/17 | 1 |
| RTOrd - 0011731-30.2017.5.18.0241 | 03/08/17 | 29/08/17 | 26 |
| RTOrd - 0012463-45.2016.5.18.0241 | 26/08/16 | 25/08/17 | 364 |
| RTOrd - 0012603-79.2016.5.18.0241 | 15/09/16 | 24/08/17 | 343 |
| RTOrd - 0012635-84.2016.5.18.0241 | 20/09/16 | 21/08/17 | 335 |
| RTOrd - 0012638-39.2016.5.18.0241 | 21/09/16 | 18/08/17 | 331 |
| RTOrd - 0013051-52.2016.5.18.0241 | 11/11/16 | 02/08/17 | 264 |

**Legenda:**
**Ajuiz. Data do Ajuizamento;**
**Enc. da Instrução: Data da conclusão para proferir sentença;**
**Prazo: Quantidade de dias decorridos do ajuizamento até o encerramento da instrução.**

## CAROLINA DE JESUS NUNES

## CECÍLIA AMÁLIA CUNHA SANTOS

### ORDINÁRIO

| Qtd | Prazo Médio |
|---|---|
| 1 | 406 |

| Nr. Processo | Ajuiz. | nc. Instruçã | Prazo |
|---|---|---|---|
| RTOrd - 0011999-21.2016.5.18.0241 | 06/07/16 | 16/08/17 | 406 |

**Legenda:**
**Ajuiz. Data do Ajuizamento;**
**Enc. da Instrução: Data da conclusão para proferir sentença;**
**Prazo: Quantidade de dias decorridos do ajuizamento até o encerramento da instrução.**

## GUILHERME BRINGEL MURICI

### ORDINÁRIO

| Qtd | Prazo Médio |
|---|---|
| 1 | 369 |

| Nr. Processo | Ajuiz. | nc. Instruçã | Prazo |
|---|---|---|---|
| RTOrd - 0012463-45.2016.5.18.0241 | 26/08/16 | 30/08/17 | 369 |

**Legenda:**
**Ajuiz. Data do Ajuizamento;**
**Enc. da Instrução: Data da conclusão para proferir sentença;**
**Prazo: Quantidade de dias decorridos do ajuizamento até o encerramento da instrução.**

## JEOVANA CUNHA DE FARIA

### ORDINÁRIO

| Qtd | Prazo Médio |
|---|---|
| 2 | 233 |

| Nr. Processo | Ajuiz. | nc. Instruçã | Prazo |
|---|---|---|---|

# PRAZO MÉDIO ENTRE O AJUIZAMENTO E O ENCERRAMENTO DA INSTRUÇÃO - VARA DO TRABALHO DE VALPARAÍSO DE GOIÁS

## JEOVANA CUNHA DE FARIA

### ORDINÁRIO

| Qtd | Prazo Médio |
|---|---|
| 2 | 233 |

| Nr. Processo | Ajuiz. | nc. Instruçã | Prazo |
|---|---|---|---|
| RTOrd - 0010825-40.2017.5.18.0241 | 12/04/17 | 24/08/17 | 134 |
| RTOrd - 0012585-58.2016.5.18.0241 | 12/09/16 | 10/08/17 | 332 |

**Legenda:**
**Ajuiz. Data do Ajuizamento;**
**Enc. da Instrução: Data da conclusão para proferir sentença;**
**Prazo: Quantidade de dias decorridos do ajuizamento até o encerramento da instrução.**

## NARAYANA TEIXEIRA HANNAS

### ORDINÁRIO

| Qtd | Prazo Médio |
|---|---|
| 11 | 91,82 |

| Nr. Processo | Ajuiz. | nc. Instruçã | Prazo |
|---|---|---|---|
| Pet - 0011255-89.2017.5.18.0241 | 12/06/17 | 11/08/17 | 60 |
| RTOrd - 0011062-74.2017.5.18.0241 | 17/05/17 | 15/08/17 | 90 |
| RTOrd - 0011144-08.2017.5.18.0241 | 30/05/17 | 15/08/17 | 77 |
| RTOrd - 0011156-22.2017.5.18.0241 | 31/05/17 | 14/08/17 | 75 |
| RTOrd - 0011162-29.2017.5.18.0241 | 31/05/17 | 14/08/17 | 75 |
| RTOrd - 0011163-14.2017.5.18.0241 | 31/05/17 | 14/08/17 | 75 |
| RTOrd - 0011166-66.2017.5.18.0241 | 31/05/17 | 15/08/17 | 76 |
| RTOrd - 0011170-06.2017.5.18.0241 | 01/06/17 | 15/08/17 | 75 |
| RTOrd - 0011283-57.2017.5.18.0241 | 14/06/17 | 15/08/17 | 62 |
| RTOrd - 0011367-58.2017.5.18.0241 | 26/06/17 | 14/08/17 | 49 |
| RTOrd - 0012854-97.2016.5.18.0241 | 22/10/16 | 14/08/17 | 296 |

**Legenda:**
**Ajuiz. Data do Ajuizamento;**
**Enc. da Instrução: Data da conclusão para proferir sentença;**
**Prazo: Quantidade de dias decorridos do ajuizamento até o encerramento da instrução.**

## NARAYANA TEIXEIRA HANNAS