# Conceituação

| Tema | Prazos Processuais |
|---|---|
| **Relatórios** | Evolução Histórica<br>Comparativo por VT<br>Comparativo por Grupo<br>Por Grupo<br>Por VT<br>Por Processo<br>Por Magistrado |
| **Resumo** | Apresenta o prazo médio desde o ajuizamento da ação até a prolação da sentença. |
| **Descrição** | O prazo médio é obtido calculando-se a quantidade de dias decorridos desde o ajuizamento da ação até a prolação da sentença.<br>Os dados são extraídos baseando-se nos itens do e-Gestão:<br><br>271 e 90271 - Do ajuizamento da ação até a prolação da sentença, na fase de conhecimento – rito sumaríssimo;<br><br>272 e 90272 – Do ajuizamento da ação até a prolação da sentença, na fase de conhecimento – exceto rito sumaríssimo (ordinário) |
| **Origem da informação** | e-Gestão |
| **Critérios e transformações** | Coletado do e-Gestão, consolidado, otimizado e classificado para análise. |
| **Análises possíveis** | Prazo médio entre o ajuizamento da ação até a prolação da sentença, detalhado de forma Geral, Por grupo, Por VT, Por Processo e Por Magistrado |

# EVOLUÇÃO HISTÓRICA DOS PRAZOS PROCESSUAIS ENTRE O AJUIZAMENTO E A PROLAÇÃO DA SENTENÇA - 11ª VARA DO TRABALHO DE GOIÂNIA

**Data da sentença entre 1/8/2017 e 31/8/2017 23:59:59**

| Rito | Qtd | Prazo Médio |
|---|---|---|
| ORDINÁRIO | 147 | 283,97 |
| SUMARÍSSIMO | 91 | 86,9 |
| **Total/Média** | **238** | **208,62** |

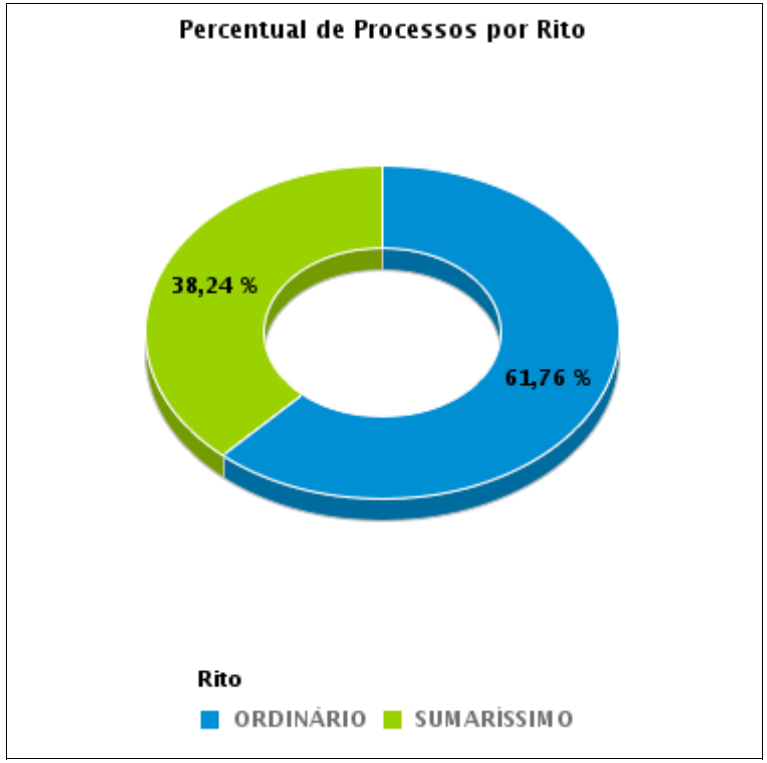


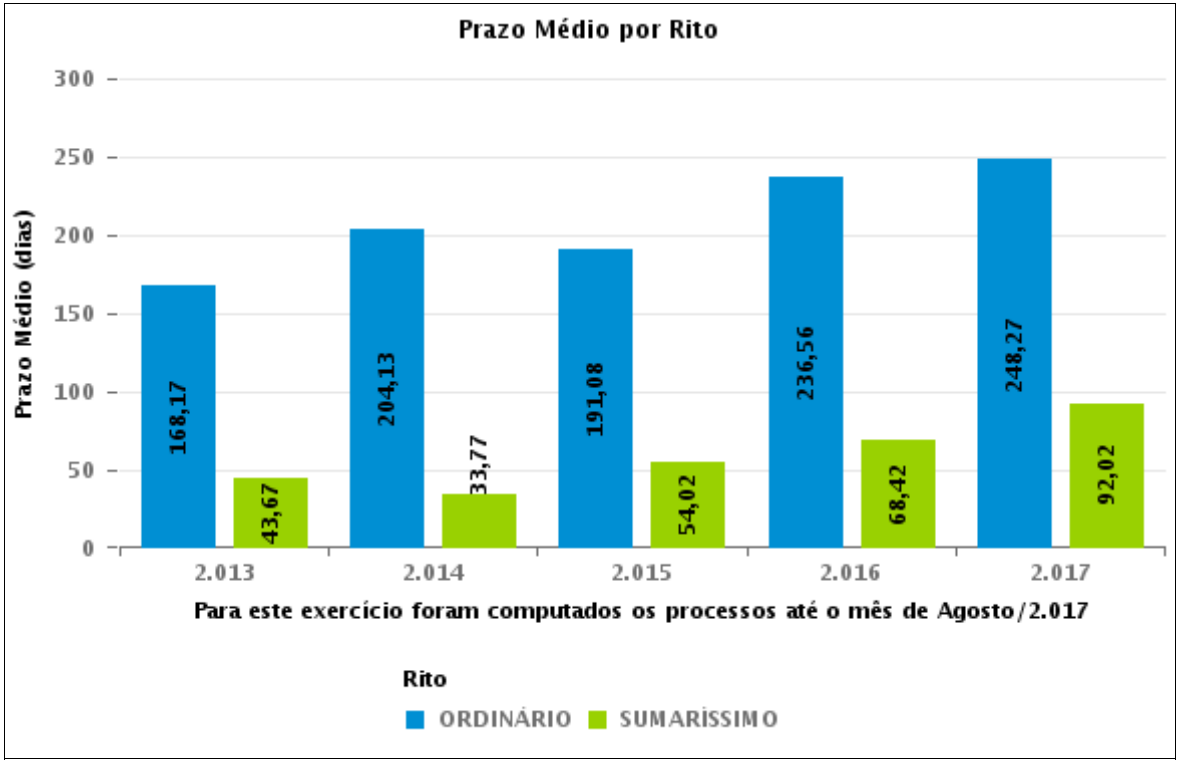

# COMPARATIVO DO PRAZO MÉDIO ENTRE O AJUIZAMENTO E A PROLAÇÃO DA SENTENÇA - 11ª VARA DO TRABALHO DE GOIÂNIA

**Data da sentença entre 1/8/2017 e 31/8/2017 23:59:59**

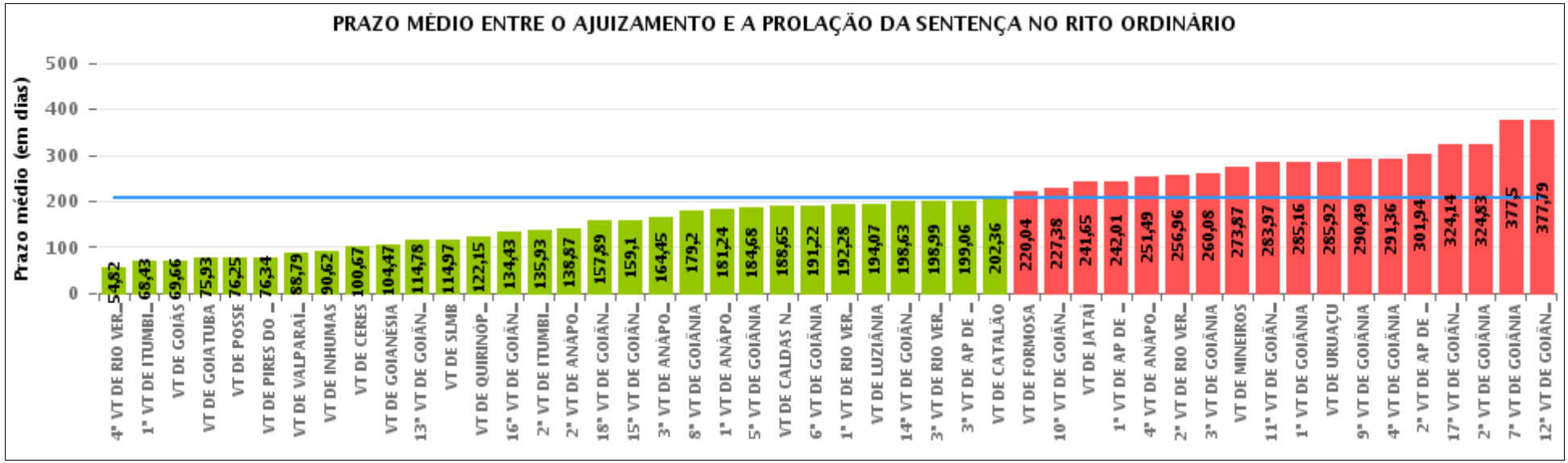


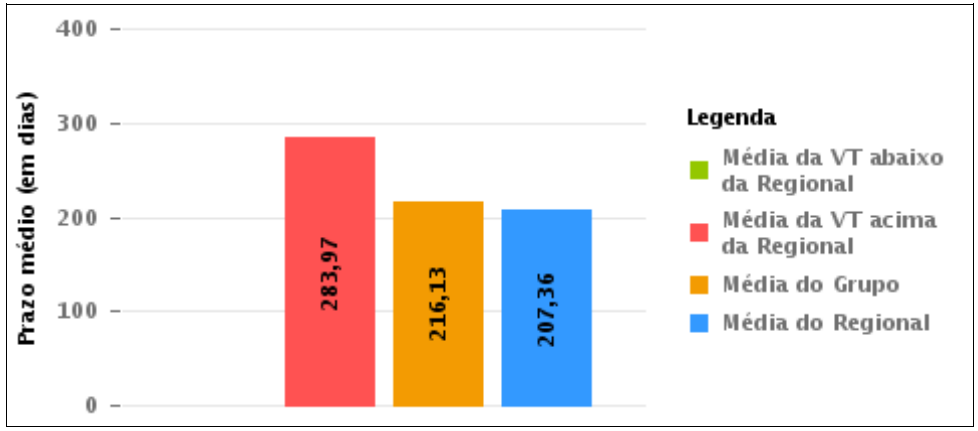


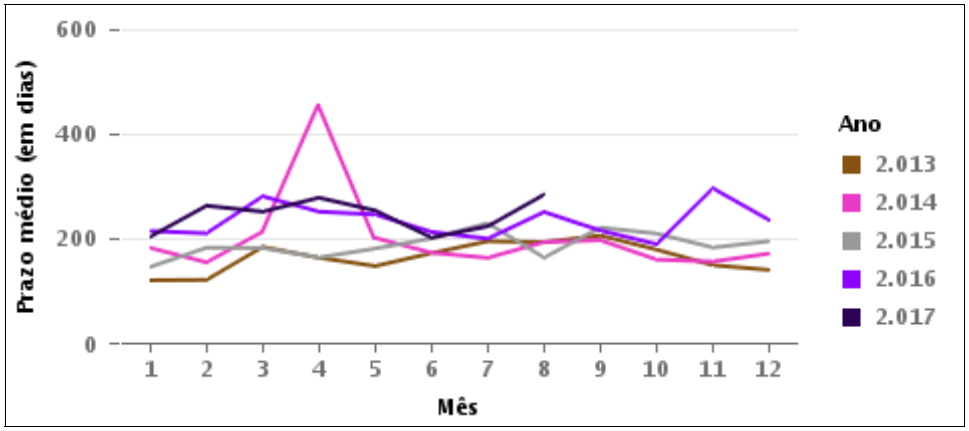

# COMPARATIVO DO PRAZO MÉDIO ENTRE O AJUIZAMENTO E A PROLAÇÃO DA SENTENÇA ENTRE AS VARAS DO GRUPO

**Data da sentença entre 1/8/2017 e 31/8/2017 23:59:59**

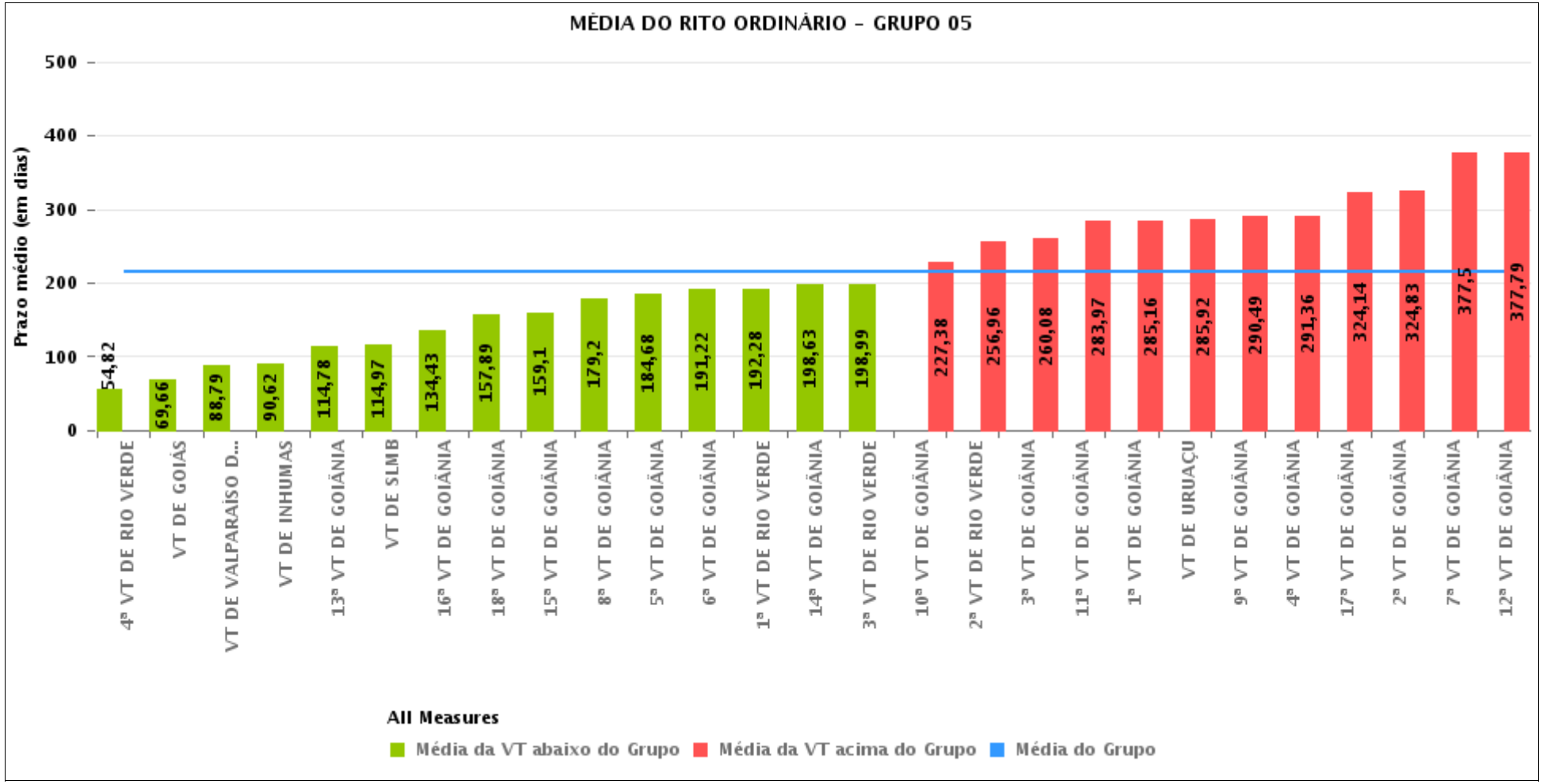

# PRAZO MÉDIO ENTRE O AJUIZAMENTO E A PROLAÇÃO DA SENTENÇA POR GRUPO

**Data da sentença entre 1/8/2017 e 31/8/2017 23:59:59**

| Rito | Grupo | Qtd. Processos | Prazo Médio (dias) | Ranking |
|---|---|---|---|---|
| ORDINÁRIO | GRUPO 01 | 28 | 76,25 | 1° |
| | GRUPO 02 | 83 | 154,25 | 2° |
| | GRUPO 04 | 727 | 176,48 | 3° |
| | GRUPO 03 | 527 | 181,16 | 4° |
| | GRUPO 05 | 3.644 | 216,13 | 5° |
| | GRUPO 06 | 480 | 233,16 | 6° |

| | | | |
|---|---|---|---|
| Legenda:<br><br># Grupo 01 – Até 750<br>VT de Posse<br><br># Grupo 02 – De 751 a 1000<br>VT de Formosa<br>VT de Pires do Rio<br><br># Grupo 03 – De 1001 a 1500<br>VT de Ceres<br>1ª VT de Anápolis<br>2ª VT de Anápolis<br>3ª VT de Anápolis<br>4ª VT de Anápolis<br>VT de Caldas Novas | # Grupo 04 – De 1501 a 2000<br>VT de Catalão<br>VT de Goiatuba<br>1ª VT de Itumbiara<br>2ª VT de Itumbiara<br>VT de Jataí<br>VT de Luziânia<br>VT de Mineiros<br>VT de Quirinópolis<br><br># Grupo 05 – De 2001 a 2500<br>1ª VT de Goiânia<br>2ª VT de Goiânia<br>3ª VT de Goiânia<br>4ª VT de Goiânia<br>5ª VT de Goiânia<br>6ª VT de Goiânia<br>7ª VT de Goiânia | 8ª VT de Goiânia<br>9ª VT de Goiânia<br>10ª VT de Goiânia<br>11ª VT de Goiânia<br>12ª VT de Goiânia<br>13ª VT de Goiânia<br>14ª VT de Goiânia<br>15ª VT de Goiânia<br>16ª VT de Goiânia<br>17ª VT de Goiânia<br>18ª VT de Goiânia<br>VT de Goiás<br>VT de Inhumas<br>1ª VT de Rio Verde<br>2ª VT de Rio Verde<br>3ª VT de Rio Verde<br>4ª VT de Rio Verde<br>VT de Uruaçu<br>VT de São Luis de Montes Belos<br>VT de Valparaíso de Goiás | #Grupo 06 – A partir de 2500<br>1ª VT de Aparecida de Goiânia<br>2ª VT de Aparecida de Goiânia<br>3ª VT de Aparecida de Goiânia<br>VT de Goianésia |

# PRAZO MÉDIO ENTRE O AJUIZAMENTO E A PROLAÇÃO DA SENTENÇA DE TODAS AS VARAS DO TRABALHO

**Data da sentença entre 1/8/2017 e 31/8/2017 23:59:59**

## ORDINÁRIO

| Qtd. Processos | Prazo Médio (dias) |
|---|---|
| 5.489 | 207,36 |

| Vara do Trabalho | Qtd Processos | Prazo Médio | Ranking |
|---|---|---|---|
| 4ª VARA DO TRABALHO DE RIO VERDE | 131 | 54,82 | 1° |
| 1ª VARA DO TRABALHO DE ITUMBIARA | 58 | 68,43 | 2° |
| VARA DO TRABALHO DE GOIÁS | 107 | 69,66 | 3° |
| VARA DO TRABALHO DE GOIATUBA | 94 | 75,93 | 4° |
| VARA DO TRABALHO DE POSSE | 28 | 76,25 | 5° |
| VARA DO TRABALHO DE PIRES DO RIO | 38 | 76,34 | 6° |
| VARA DO TRABALHO DE VALPARAÍSO DE GOIÁS | 121 | 88,79 | 7° |
| VARA DO TRABALHO DE INHUMAS | 164 | 90,62 | 8° |
| VARA DO TRABALHO DE CERES | 46 | 100,67 | 9° |
| VARA DO TRABALHO DE GOIANÉSIA | 55 | 104,47 | 10° |
| 13ª VARA DO TRABALHO DE GOIÂNIA | 97 | 114,78 | 11° |
| VARA DO TRABALHO DE SÃO LUIS DE MONTES BELOS | 67 | 114,97 | 12° |
| VARA DO TRABALHO DE QUIRINÓPOLIS | 75 | 122,15 | 13° |
| 16ª VARA DO TRABALHO DE GOIÂNIA | 145 | 134,43 | 14° |
| 2ª VARA DO TRABALHO DE ITUMBIARA | 73 | 135,93 | 15° |
| 2ª VARA DO TRABALHO DE ANÁPOLIS | 68 | 138,87 | 16° |
| 18ª VARA DO TRABALHO DE GOIÂNIA | 126 | 157,89 | 17° |
| 15ª VARA DO TRABALHO DE GOIÂNIA | 165 | 159,1 | 18° |
| 3ª VARA DO TRABALHO DE ANÁPOLIS | 109 | 164,45 | 19° |
| 8ª VARA DO TRABALHO DE GOIÂNIA | 120 | 179,2 | 20° |
| 1ª VARA DO TRABALHO DE ANÁPOLIS | 90 | 181,24 | 21° |
| 5ª VARA DO TRABALHO DE GOIÂNIA | 154 | 184,68 | 22° |
| VARA DO TRABALHO DE CALDAS NOVAS | 106 | 188,65 | 23° |
| 6ª VARA DO TRABALHO DE GOIÂNIA | 122 | 191,22 | 24° |
| 1ª VARA DO TRABALHO DE RIO VERDE | 148 | 192,28 | 25° |
| VARA DO TRABALHO DE LUZIÂNIA | 94 | 194,07 | 26° |

# PRAZO MÉDIO ENTRE O AJUIZAMENTO E A PROLAÇÃO DA SENTENÇA DE TODAS AS VARAS DO TRABALHO

## ORDINÁRIO

| Qtd. Processos | Prazo Médio (dias) |
|---|---|
| 5.489 | 207,36 |

| Vara do Trabalho | Qtd Processos | Prazo Médio | Ranking |
|---|---|---|---|
| 14ª VARA DO TRABALHO DE GOIÂNIA | 131 | 198,63 | 27° |
| 3ª VARA DO TRABALHO DE RIO VERDE | 174 | 198,99 | 28° |
| 3ª VARA DO TRABALHO DE APARECIDA DE GOIÂNIA | 139 | 199,06 | 29° |
| VARA DO TRABALHO DE CATALÃO | 117 | 202,36 | 30° |
| VARA DO TRABALHO DE FORMOSA | 45 | 220,04 | 31° |
| 10ª VARA DO TRABALHO DE GOIÂNIA | 116 | 227,38 | 32° |
| VARA DO TRABALHO DE JATAÍ | 92 | 241,65 | 33° |
| 1ª VARA DO TRABALHO DE APARECIDA DE GOIÂNIA | 131 | 242,01 | 34° |
| 4ª VARA DO TRABALHO DE ANÁPOLIS | 108 | 251,49 | 35° |
| 2ª VARA DO TRABALHO DE RIO VERDE | 135 | 256,96 | 36° |
| 3ª VARA DO TRABALHO DE GOIÂNIA | 140 | 260,08 | 37° |
| VARA DO TRABALHO DE MINEIROS | 124 | 273,87 | 38° |
| 11ª VARA DO TRABALHO DE GOIÂNIA | 147 | 283,97 | 39° |
| 1ª VARA DO TRABALHO DE GOIÂNIA | 131 | 285,16 | 40° |
| VARA DO TRABALHO DE URUAÇU | 150 | 285,92 | 41° |
| 9ª VARA DO TRABALHO DE GOIÂNIA | 166 | 290,49 | 42° |
| 4ª VARA DO TRABALHO DE GOIÂNIA | 146 | 291,36 | 43° |
| 2ª VARA DO TRABALHO DE APARECIDA DE GOIÂNIA | 155 | 301,94 | 44° |
| 17ª VARA DO TRABALHO DE GOIÂNIA | 119 | 324,14 | 45° |
| 2ª VARA DO TRABALHO DE GOIÂNIA | 145 | 324,83 | 46° |
| 7ª VARA DO TRABALHO DE GOIÂNIA | 178 | 377,5 | 47° |
| 12ª VARA DO TRABALHO DE GOIÂNIA | 99 | 377,79 | 48° |

# PRAZO MÉDIO ENTRE O AJUIZAMENTO E A PROLAÇÃO DA SENTENÇA - 11ª VARA DO TRABALHO DE GOIÂNIA

**Data da sentença entre 1/8/2017 e 31/8/2017 23:59:59**

## 11ª VARA DO TRABALHO DE GOIÂNIA

### ORDINÁRIO

| Qtd | Prazo Médio |
|---|---|
| 147 | 283,97 |

| Nr. Processo | Ajuiz. | Senteça | Prazo |
|---|---|---|---|
| ACP - 0010783-36.2016.5.18.0011 | 04/05/16 | 23/08/17 | 476 |
| ACP - 0011801-92.2016.5.18.0011 | 10/10/16 | 09/08/17 | 303 |
| ACum - 0010567-41.2017.5.18.0011 | 29/03/17 | 04/08/17 | 128 |
| ConPag - 0010411-53.2017.5.18.0011 | 08/03/17 | 07/08/17 | 152 |
| ConPag - 0010652-27.2017.5.18.0011 | 11/04/17 | 07/08/17 | 118 |
| ConPag - 0010691-24.2017.5.18.0011 | 19/04/17 | 09/08/17 | 112 |
| ConPag - 0010692-43.2016.5.18.0011 | 21/04/16 | 03/08/17 | 469 |
| ConPag - 0011018-03.2016.5.18.0011 | 08/06/16 | 29/08/17 | 447 |
| ET - 0011232-51.2017.5.18.0013 | 11/07/17 | 14/08/17 | 34 |
| MS - 0011505-36.2017.5.18.0011 | 24/08/17 | 25/08/17 | 1 |
| RTAlç - 0010658-34.2017.5.18.0011 | 12/04/17 | 14/08/17 | 124 |
| RTAlç - 0010856-71.2017.5.18.0011 | 15/05/17 | 17/08/17 | 94 |
| RTAlç - 0010961-48.2017.5.18.0011 | 31/05/17 | 07/08/17 | 68 |
| RTAlç - 0011013-78.2016.5.18.0011 | 28/06/17 | 17/08/17 | 50 |
| RTAlç - 0011068-92.2017.5.18.0011 | 18/06/17 | 01/08/17 | 44 |
| RTAlç - 0011087-28.2017.5.18.0002 | 22/06/17 | 09/08/17 | 48 |
| RTAlç - 0011115-66.2017.5.18.0011 | 26/06/17 | 09/08/17 | 44 |
| RTAlç - 0011144-19.2017.5.18.0011 | 29/06/17 | 15/08/17 | 47 |
| RTAlç - 0011145-04.2017.5.18.0011 | 29/06/17 | 23/08/17 | 55 |
| RTAlç - 0011152-93.2017.5.18.0011 | 30/06/17 | 29/08/17 | 60 |
| RTAlç - 0011201-37.2017.5.18.0011 | 07/07/17 | 09/08/17 | 33 |
| RTAlç - 0011554-14.2016.5.18.0011 | 30/08/16 | 14/08/17 | 349 |

**Legenda:**
**Ajuiz. Data do Ajuizamento;**
**Sentença: Data da prolação da sentença;**
**Prazo: Prazo para a entrega da prestação jurisdicional.**

# PRAZO MÉDIO ENTRE O AJUIZAMENTO E A PROLAÇÃO DA SENTENÇA - 11ª VARA DO TRABALHO DE GOIÂNIA

## 11ª VARA DO TRABALHO DE GOIÂNIA

### ORDINÁRIO

| Qtd | Prazo Médio |
|---|---|
| 147 | 283,97 |

| Nr. Processo | Ajuiz. | Senteça | Prazo |
|---|---|---|---|
| RTOrd - 0010051-55.2016.5.18.0011 | 15/01/16 | 10/08/17 | 573 |
| RTOrd - 0010162-05.2017.5.18.0011 | 31/01/17 | 23/08/17 | 204 |
| RTOrd - 0010218-43.2014.5.18.0011 | 06/02/14 | 01/08/17 | 1.272 |
| RTOrd - 0010263-42.2017.5.18.0011 | 14/02/17 | 28/08/17 | 195 |
| RTOrd - 0010267-16.2016.5.18.0011 | 18/02/16 | 28/08/17 | 557 |
| RTOrd - 0010288-55.2017.5.18.0011 | 17/02/17 | 07/08/17 | 171 |
| RTOrd - 0010312-83.2017.5.18.0011 | 21/02/17 | 02/08/17 | 162 |
| RTOrd - 0010336-48.2016.5.18.0011 | 27/02/16 | 03/08/17 | 523 |
| RTOrd - 0010372-56.2017.5.18.0011 | 02/03/17 | 22/08/17 | 173 |
| RTOrd - 0010376-93.2017.5.18.0011 | 03/03/17 | 16/08/17 | 166 |
| RTOrd - 0010377-78.2017.5.18.0011 | 03/03/17 | 23/08/17 | 173 |
| RTOrd - 0010378-63.2017.5.18.0011 | 03/03/17 | 29/08/17 | 179 |
| RTOrd - 0010397-69.2017.5.18.0011 | 07/03/17 | 09/08/17 | 155 |
| RTOrd - 0010409-20.2016.5.18.0011 | 09/03/16 | 17/08/17 | 526 |
| RTOrd - 0010447-95.2017.5.18.0011 | 14/03/17 | 23/08/17 | 162 |
| RTOrd - 0010481-70.2017.5.18.0011 | 17/03/17 | 07/08/17 | 143 |
| RTOrd - 0010489-47.2017.5.18.0011 | 18/03/17 | 14/08/17 | 149 |
| RTOrd - 0010497-58.2016.5.18.0011 | 22/03/16 | 10/08/17 | 506 |
| RTOrd - 0010511-08.2017.5.18.0011 | 21/03/17 | 08/08/17 | 140 |
| RTOrd - 0010528-11.2016.5.18.0001 | 01/04/16 | 18/08/17 | 504 |
| RTOrd - 0010531-96.2017.5.18.0011 | 24/03/17 | 06/08/17 | 135 |
| RTOrd - 0010532-81.2017.5.18.0011 | 24/03/17 | 02/08/17 | 131 |
| RTOrd - 0010534-85.2016.5.18.0011 | 29/03/16 | 03/08/17 | 492 |
| RTOrd - 0010552-72.2017.5.18.0011 | 28/03/17 | 17/08/17 | 142 |
| RTOrd - 0010577-13.2016.5.18.0014 | 13/04/16 | 23/08/17 | 497 |

**Legenda:**
**Ajuiz. Data do Ajuizamento;**
**Sentença: Data da prolação da sentença;**
**Prazo: Prazo para a entrega da prestação jurisdicional.**

# PRAZO MÉDIO ENTRE O AJUIZAMENTO E A PROLAÇÃO DA SENTENÇA - 11ª VARA DO TRABALHO DE GOIÂNIA

## 11ª VARA DO TRABALHO DE GOIÂNIA

### ORDINÁRIO

| Qtd | Prazo Médio |
|---|---|
| 147 | 283,97 |

| Nr. Processo | Ajuiz. | Senteça | Prazo |
|---|---|---|---|
| RTOrd - 0010585-62.2017.5.18.0011 | 31/03/17 | 15/08/17 | 137 |
| RTOrd - 0010594-24.2017.5.18.0011 | 03/04/17 | 03/08/17 | 122 |
| RTOrd - 0010603-83.2017.5.18.0011 | 04/04/17 | 16/08/17 | 134 |
| RTOrd - 0010620-90.2015.5.18.0011 | 15/04/15 | 23/08/17 | 861 |
| RTOrd - 0010622-89.2017.5.18.0011 | 06/04/17 | 22/08/17 | 138 |
| RTOrd - 0010634-06.2017.5.18.0011 | 06/04/17 | 01/08/17 | 117 |
| RTOrd - 0010672-52.2016.5.18.0011 | 18/04/16 | 22/08/17 | 491 |
| RTOrd - 0010678-25.2017.5.18.0011 | 17/04/17 | 22/08/17 | 127 |
| RTOrd - 0010682-62.2017.5.18.0011 | 18/04/17 | 04/08/17 | 108 |
| RTOrd - 0010686-02.2017.5.18.0011 | 18/04/17 | 01/08/17 | 105 |
| RTOrd - 0010693-91.2017.5.18.0011 | 19/04/17 | 01/08/17 | 104 |
| RTOrd - 0010696-80.2016.5.18.0011 | 23/04/16 | 04/08/17 | 468 |
| RTOrd - 0010704-23.2017.5.18.0011 | 20/04/17 | 23/08/17 | 125 |
| RTOrd - 0010705-08.2017.5.18.0011 | 21/04/17 | 30/08/17 | 131 |
| RTOrd - 0010713-82.2017.5.18.0011 | 24/04/17 | 06/08/17 | 104 |
| RTOrd - 0010725-96.2017.5.18.0011 | 25/04/17 | 07/08/17 | 104 |
| RTOrd - 0010726-81.2017.5.18.0011 | 26/04/17 | 07/08/17 | 103 |
| RTOrd - 0010729-36.2017.5.18.0011 | 26/04/17 | 07/08/17 | 103 |
| RTOrd - 0010729-70.2016.5.18.0011 | 27/04/16 | 03/08/17 | 463 |
| RTOrd - 0010736-28.2017.5.18.0011 | 27/04/17 | 28/08/17 | 123 |
| RTOrd - 0010736-62.2016.5.18.0011 | 28/04/16 | 14/08/17 | 473 |
| RTOrd - 0010748-42.2017.5.18.0011 | 27/04/17 | 17/08/17 | 112 |
| RTOrd - 0010754-49.2017.5.18.0011 | 28/04/17 | 08/08/17 | 102 |
| RTOrd - 0010755-34.2017.5.18.0011 | 28/04/17 | 09/08/17 | 103 |
| RTOrd - 0010761-41.2017.5.18.0011 | 30/04/17 | 10/08/17 | 102 |

**Legenda:**
**Ajuiz. Data do Ajuizamento;**
**Sentença: Data da prolação da sentença;**
**Prazo: Prazo para a entrega da prestação jurisdicional.**

# PRAZO MÉDIO ENTRE O AJUIZAMENTO E A PROLAÇÃO DA SENTENÇA - 11ª VARA DO TRABALHO DE GOIÂNIA

## 11ª VARA DO TRABALHO DE GOIÂNIA

### ORDINÁRIO

| Qtd | Prazo Médio |
|---|---|
| 147 | 283,97 |

| Nr. Processo | Ajuiz. | Senteça | Prazo |
|---|---|---|---|
| RTOrd - 0010771-22.2016.5.18.0011 | 03/05/16 | 09/08/17 | 463 |
| RTOrd - 0010776-44.2016.5.18.0011 | 04/05/16 | 15/08/17 | 468 |
| RTOrd - 0010789-43.2016.5.18.0011 | 05/05/16 | 09/08/17 | 461 |
| RTOrd - 0010793-46.2017.5.18.0011 | 05/05/17 | 16/08/17 | 103 |
| RTOrd - 0010802-08.2017.5.18.0011 | 08/05/17 | 17/08/17 | 101 |
| RTOrd - 0010831-58.2017.5.18.0011 | 11/05/17 | 22/08/17 | 103 |
| RTOrd - 0010837-65.2017.5.18.0011 | 11/05/17 | 28/08/17 | 109 |
| RTOrd - 0010847-12.2017.5.18.0011 | 12/05/17 | 03/08/17 | 83 |
| RTOrd - 0010863-63.2017.5.18.0011 | 16/05/17 | 24/08/17 | 100 |
| RTOrd - 0010865-33.2017.5.18.0011 | 16/05/17 | 28/08/17 | 104 |
| RTOrd - 0010866-18.2017.5.18.0011 | 16/05/17 | 15/08/17 | 91 |
| RTOrd - 0010900-90.2017.5.18.0011 | 22/05/17 | 29/08/17 | 99 |
| RTOrd - 0010903-45.2017.5.18.0011 | 22/05/17 | 30/08/17 | 100 |
| RTOrd - 0010911-56.2016.5.18.0011 | 21/05/16 | 17/08/17 | 453 |
| RTOrd - 0010926-88.2017.5.18.0011 | 26/05/17 | 30/08/17 | 96 |
| RTOrd - 0010946-16.2016.5.18.0011 | 30/05/16 | 16/08/17 | 443 |
| RTOrd - 0010950-53.2016.5.18.0011 | 30/05/16 | 14/08/17 | 441 |
| RTOrd - 0010981-73.2016.5.18.0011 | 02/06/16 | 28/08/17 | 452 |
| RTOrd - 0010982-58.2016.5.18.0011 | 02/06/16 | 25/08/17 | 449 |
| RTOrd - 0010986-95.2016.5.18.0011 | 02/06/16 | 25/08/17 | 449 |
| RTOrd - 0010995-57.2016.5.18.0011 | 03/06/16 | 03/08/17 | 426 |
| RTOrd - 0011010-26.2016.5.18.0011 | 07/06/16 | 24/08/17 | 443 |
| RTOrd - 0011016-33.2016.5.18.0011 | 08/06/16 | 01/08/17 | 419 |
| RTOrd - 0011021-55.2016.5.18.0011 | 09/06/16 | 08/08/17 | 425 |
| RTOrd - 0011029-32.2016.5.18.0011 | 10/06/16 | 14/08/17 | 430 |

**Legenda:**
**Ajuiz. Data do Ajuizamento;**
**Sentença: Data da prolação da sentença;**
**Prazo: Prazo para a entrega da prestação jurisdicional.**

# PRAZO MÉDIO ENTRE O AJUIZAMENTO E A PROLAÇÃO DA SENTENÇA - 11ª VARA DO TRABALHO DE GOIÂNIA

## 11ª VARA DO TRABALHO DE GOIÂNIA

### ORDINÁRIO

| Qtd | Prazo Médio |
|---|---|
| 147 | 283,97 |

| Nr. Processo | Ajuiz. | Senteça | Prazo |
|---|---|---|---|
| RTOrd - 0011035-39.2016.5.18.0011 | 10/06/16 | 23/08/17 | 439 |
| RTOrd - 0011042-79.2017.5.18.0016 | 21/08/17 | 22/08/17 | 1 |
| RTOrd - 0011045-83.2016.5.18.0011 | 13/06/16 | 28/08/17 | 441 |
| RTOrd - 0011048-38.2016.5.18.0011 | 14/06/16 | 29/08/17 | 441 |
| RTOrd - 0011050-08.2016.5.18.0011 | 15/06/16 | 01/08/17 | 412 |
| RTOrd - 0011055-30.2016.5.18.0011 | 15/06/16 | 16/08/17 | 427 |
| RTOrd - 0011056-15.2016.5.18.0011 | 15/06/16 | 23/08/17 | 434 |
| RTOrd - 0011061-37.2016.5.18.0011 | 16/06/16 | 28/08/17 | 438 |
| RTOrd - 0011064-89.2016.5.18.0011 | 16/06/16 | 22/08/17 | 432 |
| RTOrd - 0011065-74.2016.5.18.0011 | 16/06/16 | 23/08/17 | 433 |
| RTOrd - 0011074-36.2016.5.18.0011 | 17/06/16 | 24/08/17 | 433 |
| RTOrd - 0011082-76.2017.5.18.0011 | 20/06/17 | 09/08/17 | 50 |
| RTOrd - 0011103-86.2016.5.18.0011 | 22/06/16 | 28/08/17 | 432 |
| RTOrd - 0011112-48.2016.5.18.0011 | 23/06/16 | 25/08/17 | 428 |
| RTOrd - 0011146-86.2017.5.18.0011 | 29/06/17 | 01/08/17 | 33 |
| RTOrd - 0011152-30.2016.5.18.0011 | 29/06/16 | 07/08/17 | 404 |
| RTOrd - 0011188-72.2016.5.18.0011 | 05/07/16 | 10/08/17 | 401 |
| RTOrd - 0011214-70.2016.5.18.0011 | 08/07/16 | 01/08/17 | 389 |
| RTOrd - 0011227-35.2017.5.18.0011 | 12/07/17 | 14/08/17 | 33 |
| RTOrd - 0011232-91.2016.5.18.0011 | 12/07/16 | 14/08/17 | 398 |
| RTOrd - 0011245-56.2017.5.18.0011 | 14/07/17 | 28/08/17 | 45 |
| RTOrd - 0011267-17.2017.5.18.0011 | 18/07/17 | 03/08/17 | 16 |
| RTOrd - 0011312-55.2016.5.18.0011 | 22/07/16 | 02/08/17 | 376 |
| RTOrd - 0011348-97.2016.5.18.0011 | 28/07/16 | 09/08/17 | 377 |
| RTOrd - 0011349-82.2016.5.18.0011 | 28/07/16 | 29/08/17 | 397 |

**Legenda:**
**Ajuiz. Data do Ajuizamento;**
**Sentença: Data da prolação da sentença;**
**Prazo: Prazo para a entrega da prestação jurisdicional.**

# PRAZO MÉDIO ENTRE O AJUIZAMENTO E A PROLAÇÃO DA SENTENÇA - 11ª VARA DO TRABALHO DE GOIÂNIA

## 11ª VARA DO TRABALHO DE GOIÂNIA

### ORDINÁRIO

| Qtd | Prazo Médio |
|---|---|
| 147 | 283,97 |

| Nr. Processo | Ajuiz. | Senteça | Prazo |
|---|---|---|---|
| RTOrd - 0011373-13.2016.5.18.0011 | 02/08/16 | 08/08/17 | 371 |
| RTOrd - 0011408-36.2017.5.18.0011 | 10/08/17 | 17/08/17 | 7 |
| RTOrd - 0011416-47.2016.5.18.0011 | 08/08/16 | 07/08/17 | 364 |
| RTOrd - 0011418-17.2016.5.18.0011 | 09/08/16 | 14/08/17 | 370 |
| RTOrd - 0011421-69.2016.5.18.0011 | 09/08/16 | 07/08/17 | 363 |
| RTOrd - 0011429-46.2016.5.18.0011 | 10/08/16 | 03/08/17 | 358 |
| RTOrd - 0011433-83.2016.5.18.0011 | 10/08/16 | 03/08/17 | 358 |
| RTOrd - 0011437-23.2016.5.18.0011 | 11/08/16 | 23/08/17 | 377 |
| RTOrd - 0011440-75.2016.5.18.0011 | 11/08/16 | 04/08/17 | 358 |
| RTOrd - 0011446-82.2016.5.18.0011 | 12/08/16 | 21/08/17 | 374 |
| RTOrd - 0011449-37.2016.5.18.0011 | 12/08/16 | 03/08/17 | 356 |
| RTOrd - 0011455-44.2016.5.18.0011 | 14/08/16 | 28/08/17 | 379 |
| RTOrd - 0011458-96.2016.5.18.0011 | 15/08/16 | 14/08/17 | 364 |
| RTOrd - 0011459-47.2017.5.18.0011 | 18/08/17 | 29/08/17 | 11 |
| RTOrd - 0011463-21.2016.5.18.0011 | 15/08/16 | 23/08/17 | 373 |
| RTOrd - 0011467-58.2016.5.18.0011 | 16/08/16 | 26/08/17 | 375 |
| RTOrd - 0011477-05.2016.5.18.0011 | 17/08/16 | 29/08/17 | 377 |
| RTOrd - 0011543-82.2016.5.18.0011 | 26/08/16 | 03/08/17 | 342 |
| RTOrd - 0011634-46.2014.5.18.0011 | 10/10/14 | 30/08/17 | 1.055 |
| RTOrd - 0011772-42.2016.5.18.0011 | 05/10/16 | 09/08/17 | 308 |
| RTOrd - 0011776-16.2015.5.18.0011 | 04/11/15 | 14/08/17 | 649 |
| RTOrd - 0011811-73.2015.5.18.0011 | 10/11/15 | 08/08/17 | 637 |
| RTOrd - 0011818-65.2015.5.18.0011 | 11/11/15 | 01/08/17 | 629 |
| RTOrd - 0012074-08.2015.5.18.0011 | 23/12/15 | 16/08/17 | 602 |
| RTOrd - 0012243-58.2016.5.18.0011 | 30/12/16 | 07/08/17 | 220 |

**Legenda:**
**Ajuiz. Data do Ajuizamento;**
**Sentença: Data da prolação da sentença;**
**Prazo: Prazo para a entrega da prestação jurisdicional.**

## 11ª VARA DO TRABALHO DE GOIÂNIA

# PRAZO MÉDIO ENTRE O AJUIZAMENTO E A PROLAÇÃO DA SENTENÇA - 11ª VARA DO TRABALHO DE GOIÂNIA

**Data da sentença entre 1/8/2017 e 31/8/2017 23:59:59**

## CAMILA BAIÃO VIGILATO

### ORDINÁRIO

| Qtd | Prazo Médio |
|---|---|
| 2 | 118 |

| Nr. Processo | Ajuiz. | Senteça | Prazo |
|---|---|---|---|
| ACum - 0010567-41.2017.5.18.0011 | 29/03/17 | 04/08/17 | 128 |
| RTOrd - 0010682-62.2017.5.18.0011 | 18/04/17 | 04/08/17 | 108 |

**Legenda:**
**Ajuiz. Data do Ajuizamento;**
**Sentença: Data da prolação da sentença;**
**Prazo: Prazo para a entrega da prestação jurisdicional.**

## CARLOS ALBERTO BEGALLES

### ORDINÁRIO

| Qtd | Prazo Médio |
|---|---|
| 61 | 321,25 |

| Nr. Processo | Ajuiz. | Senteça | Prazo |
|---|---|---|---|
| ACP - 0010783-36.2016.5.18.0011 | 04/05/16 | 23/08/17 | 476 |
| ACP - 0011801-92.2016.5.18.0011 | 10/10/16 | 09/08/17 | 303 |
| ConPag - 0010411-53.2017.5.18.0011 | 08/03/17 | 07/08/17 | 152 |
| ConPag - 0010652-27.2017.5.18.0011 | 11/04/17 | 07/08/17 | 118 |
| ConPag - 0010691-24.2017.5.18.0011 | 19/04/17 | 09/08/17 | 112 |
| ConPag - 0010692-43.2016.5.18.0011 | 21/04/16 | 03/08/17 | 469 |
| MS - 0011505-36.2017.5.18.0011 | 24/08/17 | 25/08/17 | 1 |
| RTAlç - 0011013-78.2016.5.18.0011 | 28/06/17 | 17/08/17 | 50 |

**Legenda:**
**Ajuiz. Data do Ajuizamento;**
**Sentença: Data da prolação da sentença;**
**Prazo: Prazo para a entrega da prestação jurisdicional.**

# PRAZO MÉDIO ENTRE O AJUIZAMENTO E A PROLAÇÃO DA SENTENÇA - 11ª VARA DO TRABALHO DE GOIÂNIA

## CARLOS ALBERTO BEGALLES

### ORDINÁRIO

| Qtd | Prazo Médio |
|---|---|
| 61 | 321,25 |

| Nr. Processo | Ajuiz. | Senteça | Prazo |
|---|---|---|---|
| RTAlç - 0011145-04.2017.5.18.0011 | 29/06/17 | 23/08/17 | 55 |
| RTOrd - 0010051-55.2016.5.18.0011 | 15/01/16 | 10/08/17 | 573 |
| RTOrd - 0010263-42.2017.5.18.0011 | 14/02/17 | 28/08/17 | 195 |
| RTOrd - 0010267-16.2016.5.18.0011 | 18/02/16 | 28/08/17 | 557 |
| RTOrd - 0010288-55.2017.5.18.0011 | 17/02/17 | 07/08/17 | 171 |
| RTOrd - 0010336-48.2016.5.18.0011 | 27/02/16 | 03/08/17 | 523 |
| RTOrd - 0010377-78.2017.5.18.0011 | 03/03/17 | 23/08/17 | 173 |
| RTOrd - 0010397-69.2017.5.18.0011 | 07/03/17 | 09/08/17 | 155 |
| RTOrd - 0010409-20.2016.5.18.0011 | 09/03/16 | 17/08/17 | 526 |
| RTOrd - 0010447-95.2017.5.18.0011 | 14/03/17 | 23/08/17 | 162 |
| RTOrd - 0010481-70.2017.5.18.0011 | 17/03/17 | 07/08/17 | 143 |
| RTOrd - 0010497-58.2016.5.18.0011 | 22/03/16 | 10/08/17 | 506 |
| RTOrd - 0010511-08.2017.5.18.0011 | 21/03/17 | 08/08/17 | 140 |
| RTOrd - 0010534-85.2016.5.18.0011 | 29/03/16 | 03/08/17 | 492 |
| RTOrd - 0010577-13.2016.5.18.0014 | 13/04/16 | 23/08/17 | 497 |
| RTOrd - 0010585-62.2017.5.18.0011 | 31/03/17 | 15/08/17 | 137 |
| RTOrd - 0010603-83.2017.5.18.0011 | 04/04/17 | 16/08/17 | 134 |
| RTOrd - 0010620-90.2015.5.18.0011 | 15/04/15 | 23/08/17 | 861 |
| RTOrd - 0010729-70.2016.5.18.0011 | 27/04/16 | 03/08/17 | 463 |
| RTOrd - 0010771-22.2016.5.18.0011 | 03/05/16 | 09/08/17 | 463 |
| RTOrd - 0010789-43.2016.5.18.0011 | 05/05/16 | 09/08/17 | 461 |
| RTOrd - 0010837-65.2017.5.18.0011 | 11/05/17 | 28/08/17 | 109 |
| RTOrd - 0010847-12.2017.5.18.0011 | 12/05/17 | 03/08/17 | 83 |
| RTOrd - 0010865-33.2017.5.18.0011 | 16/05/17 | 28/08/17 | 104 |
| RTOrd - 0010866-18.2017.5.18.0011 | 16/05/17 | 15/08/17 | 91 |

**Legenda:**
**Ajuiz. Data do Ajuizamento;**
**Sentença: Data da prolação da sentença;**
**Prazo: Prazo para a entrega da prestação jurisdicional.**

# PRAZO MÉDIO ENTRE O AJUIZAMENTO E A PROLAÇÃO DA SENTENÇA - 11ª VARA DO TRABALHO DE GOIÂNIA

## CARLOS ALBERTO BEGALLES

### ORDINÁRIO

| Qtd | Prazo Médio |
|---|---|
| 61 | 321,25 |

| Nr. Processo | Ajuiz. | Senteça | Prazo |
|---|---|---|---|
| RTOrd - 0010911-56.2016.5.18.0011 | 21/05/16 | 17/08/17 | 453 |
| RTOrd - 0010981-73.2016.5.18.0011 | 02/06/16 | 28/08/17 | 452 |
| RTOrd - 0010995-57.2016.5.18.0011 | 03/06/16 | 03/08/17 | 426 |
| RTOrd - 0011021-55.2016.5.18.0011 | 09/06/16 | 08/08/17 | 425 |
| RTOrd - 0011029-32.2016.5.18.0011 | 10/06/16 | 14/08/17 | 430 |
| RTOrd - 0011035-39.2016.5.18.0011 | 10/06/16 | 23/08/17 | 439 |
| RTOrd - 0011042-79.2017.5.18.0016 | 21/08/17 | 22/08/17 | 1 |
| RTOrd - 0011045-83.2016.5.18.0011 | 13/06/16 | 28/08/17 | 441 |
| RTOrd - 0011055-30.2016.5.18.0011 | 15/06/16 | 16/08/17 | 427 |
| RTOrd - 0011061-37.2016.5.18.0011 | 16/06/16 | 28/08/17 | 438 |
| RTOrd - 0011065-74.2016.5.18.0011 | 16/06/16 | 23/08/17 | 433 |
| RTOrd - 0011103-86.2016.5.18.0011 | 22/06/16 | 28/08/17 | 432 |
| RTOrd - 0011245-56.2017.5.18.0011 | 14/07/17 | 28/08/17 | 45 |
| RTOrd - 0011267-17.2017.5.18.0011 | 18/07/17 | 03/08/17 | 16 |
| RTOrd - 0011349-82.2016.5.18.0011 | 28/07/16 | 29/08/17 | 397 |
| RTOrd - 0011373-13.2016.5.18.0011 | 02/08/16 | 08/08/17 | 371 |
| RTOrd - 0011421-69.2016.5.18.0011 | 09/08/16 | 07/08/17 | 363 |
| RTOrd - 0011429-46.2016.5.18.0011 | 10/08/16 | 03/08/17 | 358 |
| RTOrd - 0011433-83.2016.5.18.0011 | 10/08/16 | 03/08/17 | 358 |
| RTOrd - 0011437-23.2016.5.18.0011 | 11/08/16 | 23/08/17 | 377 |
| RTOrd - 0011449-37.2016.5.18.0011 | 12/08/16 | 03/08/17 | 356 |
| RTOrd - 0011455-44.2016.5.18.0011 | 14/08/16 | 28/08/17 | 379 |
| RTOrd - 0011463-21.2016.5.18.0011 | 15/08/16 | 23/08/17 | 373 |
| RTOrd - 0011467-58.2016.5.18.0011 | 16/08/16 | 26/08/17 | 375 |
| RTOrd - 0011477-05.2016.5.18.0011 | 17/08/16 | 29/08/17 | 377 |

**Legenda:**
**Ajuiz. Data do Ajuizamento;**
**Sentença: Data da prolação da sentença;**
**Prazo: Prazo para a entrega da prestação jurisdicional.**

# PRAZO MÉDIO ENTRE O AJUIZAMENTO E A PROLAÇÃO DA SENTENÇA - 11ª VARA DO TRABALHO DE GOIÂNIA

## CARLOS ALBERTO BEGALLES

### ORDINÁRIO

| Qtd | Prazo Médio |
|---|---|
| 61 | 321,25 |

| Nr. Processo | Ajuiz. | Senteça | Prazo |
|---|---|---|---|
| RTOrd - 0011543-82.2016.5.18.0011 | 26/08/16 | 03/08/17 | 342 |
| RTOrd - 0011811-73.2015.5.18.0011 | 10/11/15 | 08/08/17 | 637 |
| RTOrd - 0012243-58.2016.5.18.0011 | 30/12/16 | 07/08/17 | 220 |

**Legenda:**
**Ajuiz. Data do Ajuizamento;**
**Sentença: Data da prolação da sentença;**
**Prazo: Prazo para a entrega da prestação jurisdicional.**

## CÉLIA MARTINS FERRO

### ORDINÁRIO

| Qtd | Prazo Médio |
|---|---|
| 2 | 104,5 |

| Nr. Processo | Ajuiz. | Senteça | Prazo |
|---|---|---|---|
| RTOrd - 0010686-02.2017.5.18.0011 | 18/04/17 | 01/08/17 | 105 |
| RTOrd - 0010693-91.2017.5.18.0011 | 19/04/17 | 01/08/17 | 104 |

**Legenda:**
**Ajuiz. Data do Ajuizamento;**
**Sentença: Data da prolação da sentença;**
**Prazo: Prazo para a entrega da prestação jurisdicional.**

## CELSO MOREDO GARCIA

### ORDINÁRIO

| Qtd | Prazo Médio |
|---|---|
| 54 | 344,67 |

| Nr. Processo | Ajuiz. | Senteça | Prazo |
|---|---|---|---|

# PRAZO MÉDIO ENTRE O AJUIZAMENTO E A PROLAÇÃO DA SENTENÇA - 11ª VARA DO TRABALHO DE GOIÂNIA

## CELSO MOREDO GARCIA

### ORDINÁRIO

| Qtd | Prazo Médio |
|---|---|
| 54 | 344,67 |

| Nr. Processo | Ajuiz. | Senteça | Prazo |
|---|---|---|---|
| ET - 0011232-51.2017.5.18.0013 | 11/07/17 | 14/08/17 | 34 |
| RTAlç - 0010658-34.2017.5.18.0011 | 12/04/17 | 14/08/17 | 124 |
| RTAlç - 0011068-92.2017.5.18.0011 | 18/06/17 | 01/08/17 | 44 |
| RTAlç - 0011554-14.2016.5.18.0011 | 30/08/16 | 14/08/17 | 349 |
| RTOrd - 0010162-05.2017.5.18.0011 | 31/01/17 | 23/08/17 | 204 |
| RTOrd - 0010218-43.2014.5.18.0011 | 06/02/14 | 01/08/17 | 1.272 |
| RTOrd - 0010372-56.2017.5.18.0011 | 02/03/17 | 22/08/17 | 173 |
| RTOrd - 0010376-93.2017.5.18.0011 | 03/03/17 | 16/08/17 | 166 |
| RTOrd - 0010489-47.2017.5.18.0011 | 18/03/17 | 14/08/17 | 149 |
| RTOrd - 0010528-11.2016.5.18.0001 | 01/04/16 | 18/08/17 | 504 |
| RTOrd - 0010594-24.2017.5.18.0011 | 03/04/17 | 03/08/17 | 122 |
| RTOrd - 0010622-89.2017.5.18.0011 | 06/04/17 | 22/08/17 | 138 |
| RTOrd - 0010634-06.2017.5.18.0011 | 06/04/17 | 01/08/17 | 117 |
| RTOrd - 0010672-52.2016.5.18.0011 | 18/04/16 | 22/08/17 | 491 |
| RTOrd - 0010678-25.2017.5.18.0011 | 17/04/17 | 22/08/17 | 127 |
| RTOrd - 0010696-80.2016.5.18.0011 | 23/04/16 | 04/08/17 | 468 |
| RTOrd - 0010704-23.2017.5.18.0011 | 20/04/17 | 23/08/17 | 125 |
| RTOrd - 0010736-62.2016.5.18.0011 | 28/04/16 | 14/08/17 | 473 |
| RTOrd - 0010776-44.2016.5.18.0011 | 04/05/16 | 15/08/17 | 468 |
| RTOrd - 0010831-58.2017.5.18.0011 | 11/05/17 | 22/08/17 | 103 |
| RTOrd - 0010863-63.2017.5.18.0011 | 16/05/17 | 24/08/17 | 100 |
| RTOrd - 0010926-88.2017.5.18.0011 | 26/05/17 | 30/08/17 | 96 |
| RTOrd - 0010946-16.2016.5.18.0011 | 30/05/16 | 16/08/17 | 443 |
| RTOrd - 0010950-53.2016.5.18.0011 | 30/05/16 | 14/08/17 | 441 |
| RTOrd - 0010982-58.2016.5.18.0011 | 02/06/16 | 25/08/17 | 449 |

**Legenda:**
**Ajuiz. Data do Ajuizamento;**
**Sentença: Data da prolação da sentença;**
**Prazo: Prazo para a entrega da prestação jurisdicional.**

# PRAZO MÉDIO ENTRE O AJUIZAMENTO E A PROLAÇÃO DA SENTENÇA - 11ª VARA DO TRABALHO DE GOIÂNIA

## CELSO MOREDO GARCIA

### ORDINÁRIO

| Qtd | Prazo Médio |
|---|---|
| 54 | 344,67 |

| Nr. Processo | Ajuiz. | Senteça | Prazo |
|---|---|---|---|
| RTOrd - 0010986-95.2016.5.18.0011 | 02/06/16 | 25/08/17 | 449 |
| RTOrd - 0011010-26.2016.5.18.0011 | 07/06/16 | 24/08/17 | 443 |
| RTOrd - 0011016-33.2016.5.18.0011 | 08/06/16 | 01/08/17 | 419 |
| RTOrd - 0011048-38.2016.5.18.0011 | 14/06/16 | 29/08/17 | 441 |
| RTOrd - 0011050-08.2016.5.18.0011 | 15/06/16 | 01/08/17 | 412 |
| RTOrd - 0011056-15.2016.5.18.0011 | 15/06/16 | 23/08/17 | 434 |
| RTOrd - 0011064-89.2016.5.18.0011 | 16/06/16 | 22/08/17 | 432 |
| RTOrd - 0011074-36.2016.5.18.0011 | 17/06/16 | 24/08/17 | 433 |
| RTOrd - 0011082-76.2017.5.18.0011 | 20/06/17 | 09/08/17 | 50 |
| RTOrd - 0011112-48.2016.5.18.0011 | 23/06/16 | 25/08/17 | 428 |
| RTOrd - 0011146-86.2017.5.18.0011 | 29/06/17 | 01/08/17 | 33 |
| RTOrd - 0011152-30.2016.5.18.0011 | 29/06/16 | 07/08/17 | 404 |
| RTOrd - 0011188-72.2016.5.18.0011 | 05/07/16 | 10/08/17 | 401 |
| RTOrd - 0011214-70.2016.5.18.0011 | 08/07/16 | 01/08/17 | 389 |
| RTOrd - 0011227-35.2017.5.18.0011 | 12/07/17 | 14/08/17 | 33 |
| RTOrd - 0011232-91.2016.5.18.0011 | 12/07/16 | 14/08/17 | 398 |
| RTOrd - 0011312-55.2016.5.18.0011 | 22/07/16 | 02/08/17 | 376 |
| RTOrd - 0011348-97.2016.5.18.0011 | 28/07/16 | 09/08/17 | 377 |
| RTOrd - 0011408-36.2017.5.18.0011 | 10/08/17 | 17/08/17 | 7 |
| RTOrd - 0011416-47.2016.5.18.0011 | 08/08/16 | 07/08/17 | 364 |
| RTOrd - 0011418-17.2016.5.18.0011 | 09/08/16 | 14/08/17 | 370 |
| RTOrd - 0011440-75.2016.5.18.0011 | 11/08/16 | 04/08/17 | 358 |
| RTOrd - 0011446-82.2016.5.18.0011 | 12/08/16 | 21/08/17 | 374 |
| RTOrd - 0011458-96.2016.5.18.0011 | 15/08/16 | 14/08/17 | 364 |
| RTOrd - 0011634-46.2014.5.18.0011 | 10/10/14 | 30/08/17 | 1.055 |

**Legenda:**
**Ajuiz. Data do Ajuizamento;**
**Sentença: Data da prolação da sentença;**
**Prazo: Prazo para a entrega da prestação jurisdicional.**

# PRAZO MÉDIO ENTRE O AJUIZAMENTO E A PROLAÇÃO DA SENTENÇA - 11ª VARA DO TRABALHO DE GOIÂNIA

## CELSO MOREDO GARCIA

### ORDINÁRIO

| Qtd | Prazo Médio |
|---|---|
| 54 | 344,67 |

| Nr. Processo | Ajuiz. | Senteça | Prazo |
|---|---|---|---|
| RTOrd - 0011772-42.2016.5.18.0011 | 05/10/16 | 09/08/17 | 308 |
| RTOrd - 0011776-16.2015.5.18.0011 | 04/11/15 | 14/08/17 | 649 |
| RTOrd - 0011818-65.2015.5.18.0011 | 11/11/15 | 01/08/17 | 629 |
| RTOrd - 0012074-08.2015.5.18.0011 | 23/12/15 | 16/08/17 | 602 |

**Legenda:**
**Ajuiz. Data do Ajuizamento;**
**Sentença: Data da prolação da sentença;**
**Prazo: Prazo para a entrega da prestação jurisdicional.**

## ÉDISON VACCARI

### ORDINÁRIO

| Qtd | Prazo Médio |
|---|---|
| 2 | 115,5 |

| Nr. Processo | Ajuiz. | Senteça | Prazo |
|---|---|---|---|
| RTOrd - 0010705-08.2017.5.18.0011 | 21/04/17 | 30/08/17 | 131 |
| RTOrd - 0010903-45.2017.5.18.0011 | 22/05/17 | 30/08/17 | 100 |

**Legenda:**
**Ajuiz. Data do Ajuizamento;**
**Sentença: Data da prolação da sentença;**
**Prazo: Prazo para a entrega da prestação jurisdicional.**

## GIRLENE DE CASTRO ARAÚJO ALMEIDA

### ORDINÁRIO

| Qtd | Prazo Médio |
|---|---|
| 1 | 47 |

# PRAZO MÉDIO ENTRE O AJUIZAMENTO E A PROLAÇÃO DA SENTENÇA - 11ª VARA DO TRABALHO DE GOIÂNIA

## GIRLENE DE CASTRO ARAÚJO ALMEIDA

### ORDINÁRIO

| Qtd | Prazo Médio |
|---|---|
| 1 | 47 |

| Nr. Processo | Ajuiz. | Senteça | Prazo |
|---|---|---|---|
| RTAlç - 0011144-19.2017.5.18.0011 | 29/06/17 | 15/08/17 | 47 |

**Legenda:**
**Ajuiz. Data do Ajuizamento;**
**Sentença: Data da prolação da sentença;**
**Prazo: Prazo para a entrega da prestação jurisdicional.**

## GLENDA MARIA COELHO RIBEIRO

### ORDINÁRIO

| Qtd | Prazo Médio |
|---|---|
| 9 | 130,44 |

| Nr. Processo | Ajuiz. | Senteça | Prazo |
|---|---|---|---|
| ConPag - 0011018-03.2016.5.18.0011 | 08/06/16 | 29/08/17 | 447 |
| RTAlç - 0010961-48.2017.5.18.0011 | 31/05/17 | 07/08/17 | 68 |
| RTAlç - 0011152-93.2017.5.18.0011 | 30/06/17 | 29/08/17 | 60 |
| RTOrd - 0010378-63.2017.5.18.0011 | 03/03/17 | 29/08/17 | 179 |
| RTOrd - 0010725-96.2017.5.18.0011 | 25/04/17 | 07/08/17 | 104 |
| RTOrd - 0010726-81.2017.5.18.0011 | 26/04/17 | 07/08/17 | 103 |
| RTOrd - 0010729-36.2017.5.18.0011 | 26/04/17 | 07/08/17 | 103 |
| RTOrd - 0010900-90.2017.5.18.0011 | 22/05/17 | 29/08/17 | 99 |
| RTOrd - 0011459-47.2017.5.18.0011 | 18/08/17 | 29/08/17 | 11 |

**Legenda:**
**Ajuiz. Data do Ajuizamento;**
**Sentença: Data da prolação da sentença;**
**Prazo: Prazo para a entrega da prestação jurisdicional.**

# PRAZO MÉDIO ENTRE O AJUIZAMENTO E A PROLAÇÃO DA SENTENÇA - 11ª VARA DO TRABALHO DE GOIÂNIA

## ISRAEL BRASIL ADOURIAN

### ORDINÁRIO

| Qtd | Prazo Médio |
|---|---|
| 8 | 118,38 |

| Nr. Processo | Ajuiz. | Senteça | Prazo |
|---|---|---|---|
| RTAlç - 0010856-71.2017.5.18.0011 | 15/05/17 | 17/08/17 | 94 |
| RTOrd - 0010312-83.2017.5.18.0011 | 21/02/17 | 02/08/17 | 162 |
| RTOrd - 0010532-81.2017.5.18.0011 | 24/03/17 | 02/08/17 | 131 |
| RTOrd - 0010552-72.2017.5.18.0011 | 28/03/17 | 17/08/17 | 142 |
| RTOrd - 0010748-42.2017.5.18.0011 | 27/04/17 | 17/08/17 | 112 |
| RTOrd - 0010761-41.2017.5.18.0011 | 30/04/17 | 10/08/17 | 102 |
| RTOrd - 0010793-46.2017.5.18.0011 | 05/05/17 | 16/08/17 | 103 |
| RTOrd - 0010802-08.2017.5.18.0011 | 08/05/17 | 17/08/17 | 101 |

**Legenda:**
**Ajuiz. Data do Ajuizamento;**
**Sentença: Data da prolação da sentença;**
**Prazo: Prazo para a entrega da prestação jurisdicional.**

## JOSÉ LUCIANO LEONEL DE CARVALHO

### ORDINÁRIO

| Qtd | Prazo Médio |
|---|---|
| 1 | 102 |

| Nr. Processo | Ajuiz. | Senteça | Prazo |
|---|---|---|---|
| RTOrd - 0010754-49.2017.5.18.0011 | 28/04/17 | 08/08/17 | 102 |

**Legenda:**
**Ajuiz. Data do Ajuizamento;**
**Sentença: Data da prolação da sentença;**
**Prazo: Prazo para a entrega da prestação jurisdicional.**

## PATRÍCIA CAROLINE SILVA ABRÃO

# PRAZO MÉDIO ENTRE O AJUIZAMENTO E A PROLAÇÃO DA SENTENÇA - 11ª VARA DO TRABALHO DE GOIÂNIA

## PATRÍCIA CAROLINE SILVA ABRÃO

### ORDINÁRIO

| Qtd | Prazo Médio |
|---|---|
| 2 | 119,5 |

| Nr. Processo | Ajuiz. | Senteça | Prazo |
|---|---|---|---|
| RTOrd - 0010531-96.2017.5.18.0011 | 24/03/17 | 06/08/17 | 135 |
| RTOrd - 0010713-82.2017.5.18.0011 | 24/04/17 | 06/08/17 | 104 |

**Legenda:**
**Ajuiz. Data do Ajuizamento;**
**Sentença: Data da prolação da sentença;**
**Prazo: Prazo para a entrega da prestação jurisdicional.**

## ROSA NAIR DA SILVA NOGUEIRA REIS

### ORDINÁRIO

| Qtd | Prazo Médio |
|---|---|
| 1 | 123 |

| Nr. Processo | Ajuiz. | Senteça | Prazo |
|---|---|---|---|
| RTOrd - 0010736-28.2017.5.18.0011 | 27/04/17 | 28/08/17 | 123 |

**Legenda:**
**Ajuiz. Data do Ajuizamento;**
**Sentença: Data da prolação da sentença;**
**Prazo: Prazo para a entrega da prestação jurisdicional.**

## RUI BARBOSA DE CARVALHO SANTOS

### ORDINÁRIO

| Qtd | Prazo Médio |
|---|---|
| 4 | 57 |

| Nr. Processo | Ajuiz. | Senteça | Prazo |
|---|---|---|---|

# PRAZO MÉDIO ENTRE O AJUIZAMENTO E A PROLAÇÃO DA SENTENÇA - 11ª VARA DO TRABALHO DE GOIÂNIA

## RUI BARBOSA DE CARVALHO SANTOS

### ORDINÁRIO

| Qtd | Prazo Médio |
|---|---|
| 4 | 57 |

| Nr. Processo | Ajuiz. | Senteça | Prazo |
|---|---|---|---|
| RTAlç - 0011087-28.2017.5.18.0002 | 22/06/17 | 09/08/17 | 48 |
| RTAlç - 0011115-66.2017.5.18.0011 | 26/06/17 | 09/08/17 | 44 |
| RTAlç - 0011201-37.2017.5.18.0011 | 07/07/17 | 09/08/17 | 33 |
| RTOrd - 0010755-34.2017.5.18.0011 | 28/04/17 | 09/08/17 | 103 |

**Legenda:**
**Ajuiz. Data do Ajuizamento;**
**Sentença: Data da prolação da sentença;**
**Prazo: Prazo para a entrega da prestação jurisdicional.**