

## Conceituação

| Tema                              | Prazos Processuais  |
|-----------------------------------|---|
| <b>Relatórios</b>                 | Evolução Histórica<br>Comparativo por VT<br>Comparativo por Grupo<br>Por Grupo<br>Por VT<br>Por Processo<br>Por Magistrado  |
| <b>Resumo</b>                     | Apresenta o prazo médio desde o ajuizamento da ação até a prolação da sentença.   |
| <b>Descrição</b>                  | O prazo médio é obtido calculando-se a quantidade de dias decorridos desde o ajuizamento da ação até a prolação da sentença.<br>Os dados são extraídos baseando-se nos itens do e-Gestão:<br><br>271 e 90271 - Do ajuizamento da ação até a prolação da sentença, na fase de conhecimento – rito sumaríssimo;<br><br>272 e 90272 – Do ajuizamento da ação até a prolação da sentença, na fase de conhecimento – exceto rito sumaríssimo (ordinário) |
| <b>Origem da informação</b>       | e-Gestão  |
| <b>Critérios e transformações</b> | Coletado do e-Gestão, consolidado, otimizado e classificado para análise.   |
| <b>Análises possíveis</b>         | Prazo médio entre o ajuizamento da ação até a prolação da sentença, detalhado de forma Geral, Por grupo, Por VT, Por Processo e Por Magistrado  |



## EVOLUÇÃO HISTÓRICA DOS PRAZOS PROCESSUAIS ENTRE O AJUIZAMENTO E A PROLAÇÃO DA SENTENÇA - VARA DO TRABALHO DE CALDAS NOVAS

Data da sentença entre 1/8/2017 e 31/8/2017 23:59:59

| Rito               | Qtd        | Prazo Médio   |
|--------------------|------------|---------------|
| ORDINÁRIO          | 106        | 188,65        |
| SUMARÍSSIMO        | 60         | 85,55         |
| <b>Total/Média</b> | <b>166</b> | <b>151,39</b> |

Percentual de Processos por Rito

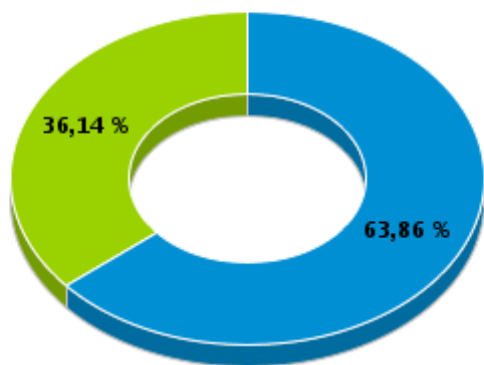

Rito

■ ORDINÁRIO ■ SUMARÍSSIMO

Prazo Médio por Rito

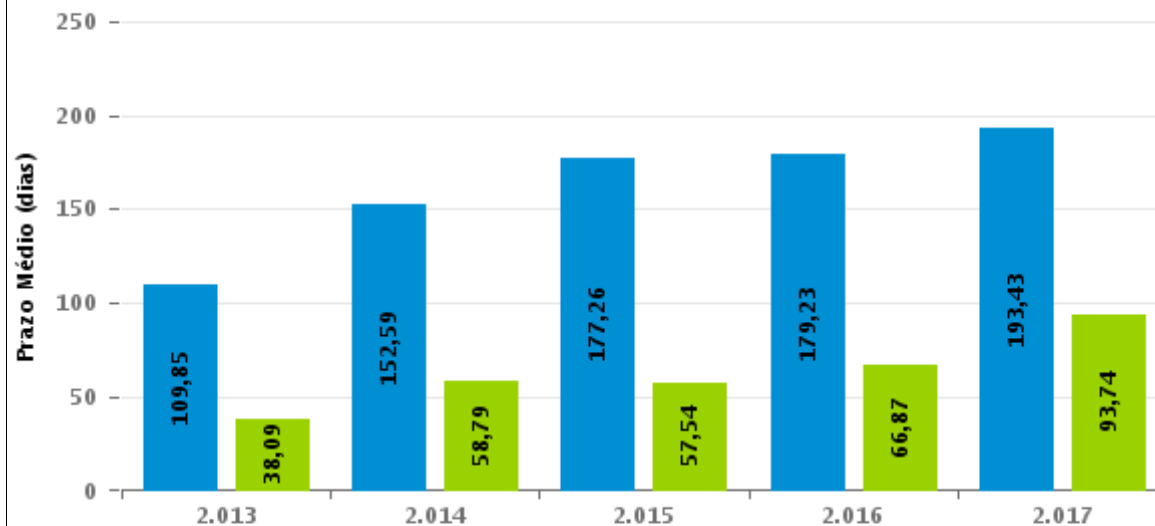

Para este exercício foram computados os processos até o mês de Agosto/2.017

Rito

■ ORDINÁRIO ■ SUMARÍSSIMO



## COMPARATIVO DO PRAZO MÉDIO ENTRE O AJUIZAMENTO E A PROLAÇÃO DA SENTENÇA - VARA DO TRABALHO DE CALDAS NOVAS

Data da sentença entre 1/8/2017 e 31/8/2017 23:59:59

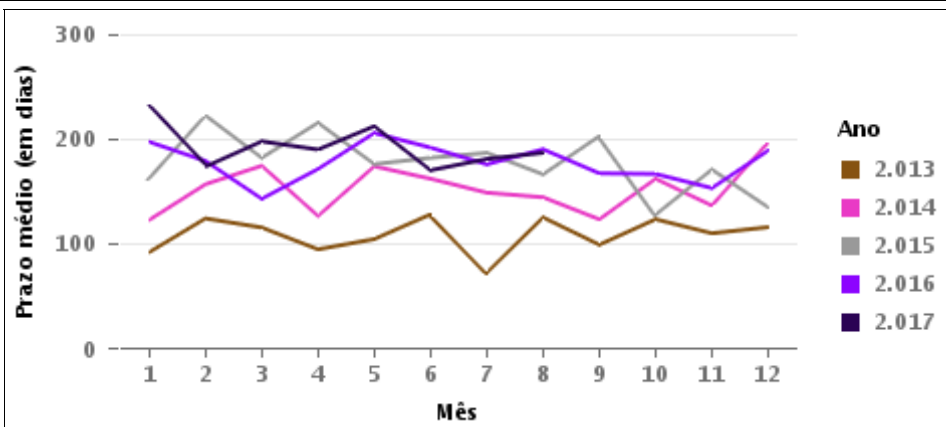
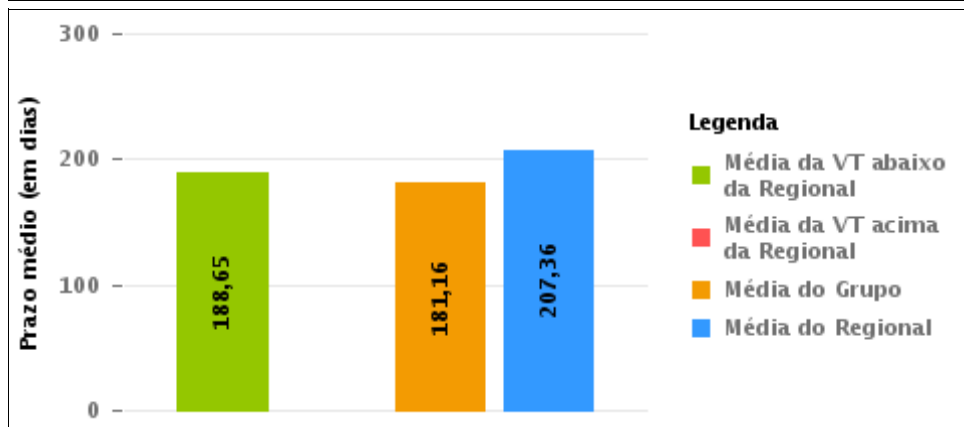
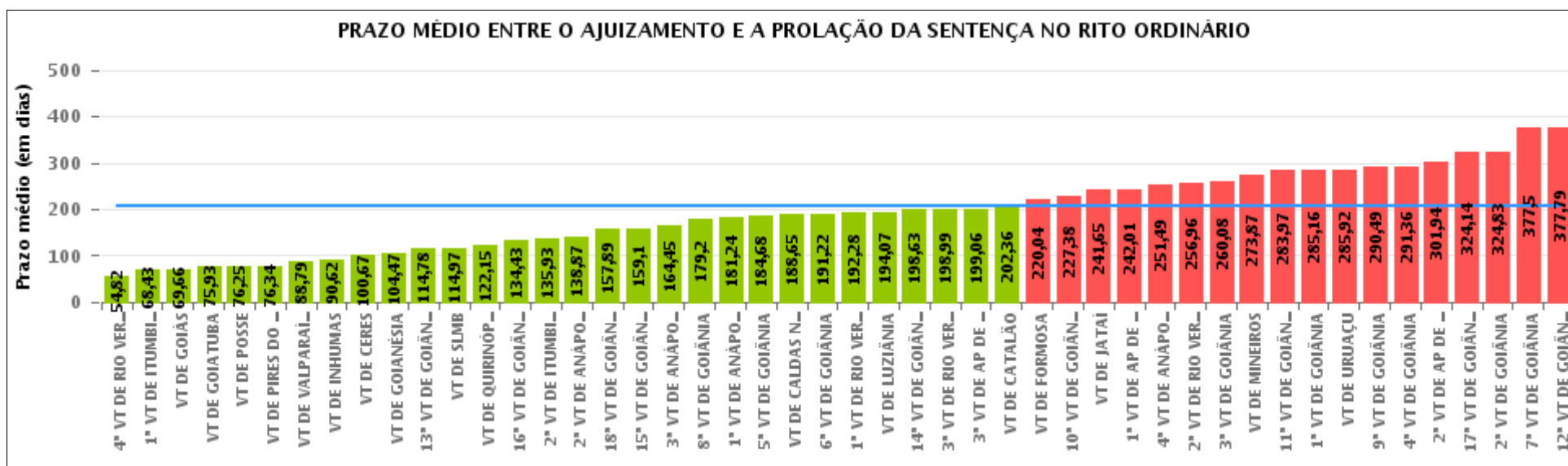



## COMPARATIVO DO PRAZO MÉDIO ENTRE O AJUIZAMENTO E A PROLAÇÃO DA SENTENÇA ENTRE AS VARAS DO GRUPO

Data da sentença entre 1/8/2017 e 31/8/2017 23:59:59

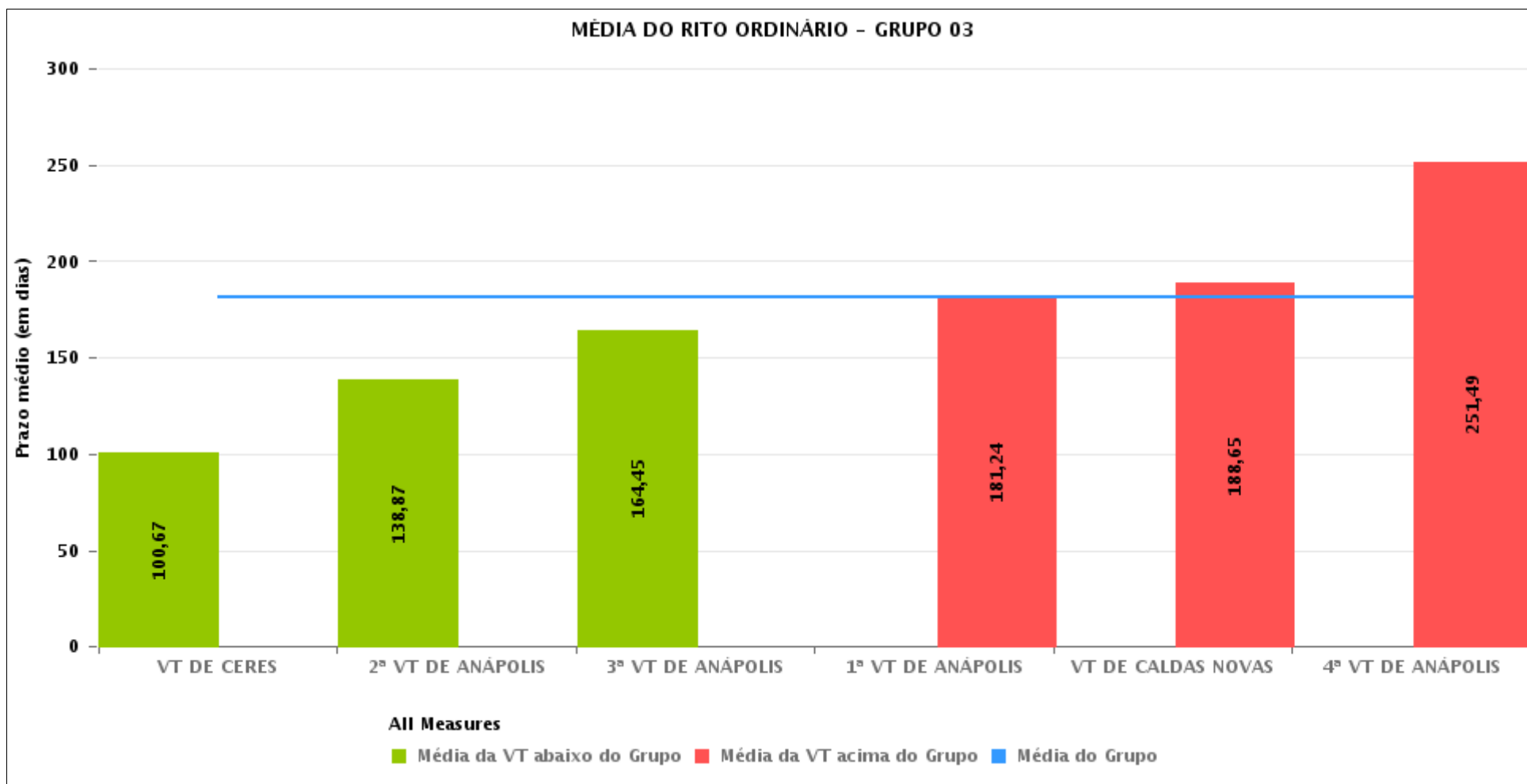



## PRAZO MÉDIO ENTRE O AJUIZAMENTO E A PROLAÇÃO DA SENTENÇA POR GRUPO

Data da sentença entre 1/8/2017 e 31/8/2017 23:59:59

| Rito      | Grupo    | Qtd. Processos | Prazo Médio (dias) | Ranking |
|-----------|----------|----------------|--------------------|---------|
| ORDINÁRIO | GRUPO 01 | 28             | 76,25              | 1°      |
|           | GRUPO 02 | 83             | 154,25             | 2°      |
|           | GRUPO 04 | 727            | 176,48             | 3°      |
|           | GRUPO 03 | 527            | 181,16             | 4°      |
|           | GRUPO 05 | 3.644          | 216,13             | 5°      |
|           | GRUPO 06 | 480            | 233,16             | 6°      |

|  |  |  |   |
|--|--|--|---|
| <p>Legenda:</p> <p># Grupo 01 – Até 750<br/>VT de Posse</p> <p># Grupo 02 – De 751 a 1000<br/>VT de Formosa<br/>VT de Pires do Rio</p> <p># Grupo 03 – De 1001 a 1500<br/>VT de Ceres<br/>1ª VT de Anápolis<br/>2ª VT de Anápolis<br/>3ª VT de Anápolis<br/>4ª VT de Anápolis<br/>VT de Caldas Novas</p> | <p># Grupo 04 – De 1501 a 2000<br/>VT de Catalão<br/>VT de Goiatuba<br/>1ª VT de Itumbiara<br/>2ª VT de Itumbiara<br/>VT de Jataí<br/>VT de Luziânia<br/>VT de Mineiros<br/>VT de Quirinópolis</p> <p># Grupo 05 – De 2001 a 2500<br/>1ª VT de Goiânia<br/>2ª VT de Goiânia<br/>3ª VT de Goiânia<br/>4ª VT de Goiânia<br/>5ª VT de Goiânia<br/>6ª VT de Goiânia<br/>7ª VT de Goiânia</p> | <p>8ª VT de Goiânia<br/>9ª VT de Goiânia<br/>10ª VT de Goiânia<br/>11ª VT de Goiânia<br/>12ª VT de Goiânia<br/>13ª VT de Goiânia<br/>14ª VT de Goiânia<br/>15ª VT de Goiânia<br/>16ª VT de Goiânia<br/>17ª VT de Goiânia<br/>18ª VT de Goiânia<br/>VT de Goiás<br/>VT de Inhumas<br/>1ª VT de Rio Verde<br/>2ª VT de Rio Verde<br/>3ª VT de Rio Verde<br/>4ª VT de Rio Verde<br/>VT de Uruaçu<br/>VT de São Luis de Montes Belos<br/>VT de Valparaíso de Goiás</p> | <p>#Grupo 06 – A partir de 2500<br/>1ª VT de Aparecida de Goiânia<br/>2ª VT de Aparecida de Goiânia<br/>3ª VT de Aparecida de Goiânia<br/>VT de Goianésia</p> |
|--|--|--|---|



## PRAZO MÉDIO ENTRE O AJUIZAMENTO E A PROLAÇÃO DA SENTENÇA DE TODAS AS VARAS DO TRABALHO

Data da sentença entre 1/8/2017 e 31/8/2017 23:59:59

### ORDINÁRIO

| Qtd. Processos | Prazo Médio (dias) |
|----------------|--------------------|
| 5.489          | 207,36             |

| Vara do Trabalho                             | Qtd Processos | Prazo Médio | Ranking |
|--|---------------|-------------|---------|
| 4ª VARA DO TRABALHO DE RIO VERDE             | 131           | 54,82       | 1º      |
| 1ª VARA DO TRABALHO DE ITUMBIARA             | 58            | 68,43       | 2º      |
| VARA DO TRABALHO DE GOIÁS                    | 107           | 69,66       | 3º      |
| VARA DO TRABALHO DE GOIATUBA                 | 94            | 75,93       | 4º      |
| VARA DO TRABALHO DE POSSE                    | 28            | 76,25       | 5º      |
| VARA DO TRABALHO DE PIRES DO RIO             | 38            | 76,34       | 6º      |
| VARA DO TRABALHO DE VALPARAÍSO DE GOIÁS      | 121           | 88,79       | 7º      |
| VARA DO TRABALHO DE INHUMAS                  | 164           | 90,62       | 8º      |
| VARA DO TRABALHO DE CERES                    | 46            | 100,67      | 9º      |
| VARA DO TRABALHO DE GOIANÉSIA                | 55            | 104,47      | 10º     |
| 13ª VARA DO TRABALHO DE GOIÂNIA              | 97            | 114,78      | 11º     |
| VARA DO TRABALHO DE SÃO LUIS DE MONTES BELOS | 67            | 114,97      | 12º     |
| VARA DO TRABALHO DE QUIRINÓPOLIS             | 75            | 122,15      | 13º     |
| 16ª VARA DO TRABALHO DE GOIÂNIA              | 145           | 134,43      | 14º     |
| 2ª VARA DO TRABALHO DE ITUMBIARA             | 73            | 135,93      | 15º     |
| 2ª VARA DO TRABALHO DE ANÁPOLIS              | 68            | 138,87      | 16º     |
| 18ª VARA DO TRABALHO DE GOIÂNIA              | 126           | 157,89      | 17º     |
| 15ª VARA DO TRABALHO DE GOIÂNIA              | 165           | 159,1       | 18º     |
| 3ª VARA DO TRABALHO DE ANÁPOLIS              | 109           | 164,45      | 19º     |
| 8ª VARA DO TRABALHO DE GOIÂNIA               | 120           | 179,2       | 20º     |
| 1ª VARA DO TRABALHO DE ANÁPOLIS              | 90            | 181,24      | 21º     |
| 5ª VARA DO TRABALHO DE GOIÂNIA               | 154           | 184,68      | 22º     |
| VARA DO TRABALHO DE CALDAS NOVAS             | 106           | 188,65      | 23º     |
| 6ª VARA DO TRABALHO DE GOIÂNIA               | 122           | 191,22      | 24º     |
| 1ª VARA DO TRABALHO DE RIO VERDE             | 148           | 192,28      | 25º     |
| VARA DO TRABALHO DE LUZIÂNIA                 | 94            | 194,07      | 26º     |



## PRAZO MÉDIO ENTRE O AJUIZAMENTO E A PROLAÇÃO DA SENTENÇA DE TODAS AS VARAS DO TRABALHO

### ORDINÁRIO

| Qtd. Processos | Prazo Médio (dias) |
|----------------|--------------------|
| 5.489          | 207,36             |

| Vara do Trabalho                            | Qtd Processos | Prazo Médio | Ranking |
|---|---------------|-------------|---------|
| 14ª VARA DO TRABALHO DE GOIÂNIA             | 131           | 198,63      | 27°     |
| 3ª VARA DO TRABALHO DE RIO VERDE            | 174           | 198,99      | 28°     |
| 3ª VARA DO TRABALHO DE APARECIDA DE GOIÂNIA | 139           | 199,06      | 29°     |
| VARA DO TRABALHO DE CATALÃO                 | 117           | 202,36      | 30°     |
| VARA DO TRABALHO DE FORMOSA                 | 45            | 220,04      | 31°     |
| 10ª VARA DO TRABALHO DE GOIÂNIA             | 116           | 227,38      | 32°     |
| VARA DO TRABALHO DE JATAÍ                   | 92            | 241,65      | 33°     |
| 1ª VARA DO TRABALHO DE APARECIDA DE GOIÂNIA | 131           | 242,01      | 34°     |
| 4ª VARA DO TRABALHO DE ANÁPOLIS             | 108           | 251,49      | 35°     |
| 2ª VARA DO TRABALHO DE RIO VERDE            | 135           | 256,96      | 36°     |
| 3ª VARA DO TRABALHO DE GOIÂNIA              | 140           | 260,08      | 37°     |
| VARA DO TRABALHO DE MINEIROS                | 124           | 273,87      | 38°     |
| 11ª VARA DO TRABALHO DE GOIÂNIA             | 147           | 283,97      | 39°     |
| 1ª VARA DO TRABALHO DE GOIÂNIA              | 131           | 285,16      | 40°     |
| VARA DO TRABALHO DE URUAÇU                  | 150           | 285,92      | 41°     |
| 9ª VARA DO TRABALHO DE GOIÂNIA              | 166           | 290,49      | 42°     |
| 4ª VARA DO TRABALHO DE GOIÂNIA              | 146           | 291,36      | 43°     |
| 2ª VARA DO TRABALHO DE APARECIDA DE GOIÂNIA | 155           | 301,94      | 44°     |
| 17ª VARA DO TRABALHO DE GOIÂNIA             | 119           | 324,14      | 45°     |
| 2ª VARA DO TRABALHO DE GOIÂNIA              | 145           | 324,83      | 46°     |
| 7ª VARA DO TRABALHO DE GOIÂNIA              | 178           | 377,5       | 47°     |
| 12ª VARA DO TRABALHO DE GOIÂNIA             | 99            | 377,79      | 48°     |



## PRAZO MÉDIO ENTRE O AJUIZAMENTO E A PROLAÇÃO DA SENTENÇA - VARA DO TRABALHO DE CALDAS NOVAS

Data da sentença entre 1/8/2017 e 31/8/2017 23:59:59

### VARA DO TRABALHO DE CALDAS NOVAS

#### ORDINÁRIO

| Qtd | Prazo Médio |
|-----|-------------|
| 106 | 188,65      |

| Nr. Processo                       | Ajuiz.   | Sentença | Prazo |
|------------------------------------|----------|----------|-------|
| ConPag - 0010952-24.2017.5.18.0161 | 05/07/17 | 02/08/17 | 28    |
| ConPag - 0010962-68.2017.5.18.0161 | 10/07/17 | 02/08/17 | 23    |
| ConPag - 0010964-38.2017.5.18.0161 | 10/07/17 | 02/08/17 | 23    |
| ConPag - 0010974-82.2017.5.18.0161 | 11/07/17 | 02/08/17 | 22    |
| ET - 0010775-60.2017.5.18.0161     | 29/05/17 | 10/08/17 | 73    |
| ET - 0010841-40.2017.5.18.0161     | 12/06/17 | 16/08/17 | 65    |
| HoTrEx - 0010023-88.2017.5.18.0161 | 09/01/17 | 17/08/17 | 220   |
| Pet - 0010414-43.2017.5.18.0161    | 22/03/17 | 13/08/17 | 144   |
| RTAlç - 0010462-02.2017.5.18.0161  | 29/03/17 | 22/08/17 | 146   |
| RTAlç - 0010658-69.2017.5.18.0161  | 05/05/17 | 23/08/17 | 110   |
| RTAlç - 0010959-16.2017.5.18.0161  | 07/07/17 | 02/08/17 | 26    |
| RTAlç - 0010984-29.2017.5.18.0161  | 13/07/17 | 09/08/17 | 27    |
| RTAlç - 0010986-96.2017.5.18.0161  | 13/07/17 | 02/08/17 | 20    |
| RTAlç - 0010987-81.2017.5.18.0161  | 13/07/17 | 09/08/17 | 27    |
| RTAlç - 0010988-66.2017.5.18.0161  | 13/07/17 | 02/08/17 | 20    |
| RTAlç - 0010989-51.2017.5.18.0161  | 13/07/17 | 07/08/17 | 25    |
| RTAlç - 0010990-36.2017.5.18.0161  | 13/07/17 | 16/08/17 | 34    |
| RTAlç - 0010992-06.2017.5.18.0161  | 14/07/17 | 16/08/17 | 33    |
| RTAlç - 0010993-88.2017.5.18.0161  | 14/07/17 | 25/08/17 | 42    |
| RTAlç - 0010995-58.2017.5.18.0161  | 14/07/17 | 07/08/17 | 24    |
| RTAlç - 0010996-43.2017.5.18.0161  | 14/07/17 | 02/08/17 | 19    |

**Legenda:**

**Ajuiz.** Data do Ajuizamento;

**Sentença:** Data da prolação da sentença;

**Prazo:** Prazo para a entrega da prestação jurisdicional.





## PRAZO MÉDIO ENTRE O AJUIZAMENTO E A PROLAÇÃO DA SENTENÇA - VARA DO TRABALHO DE CALDAS NOVAS

### VARA DO TRABALHO DE CALDAS NOVAS

#### ORDINÁRIO

| Qtd | Prazo Médio |
|-----|-------------|
| 106 | 188,65      |

| Nr. Processo                       | Ajuiz.   | Sentença | Prazo |
|------------------------------------|----------|----------|-------|
| RTAlç - 0011011-12.2017.5.18.0161  | 18/07/17 | 09/08/17 | 22    |
| RTAlç - 0011098-65.2017.5.18.0161  | 07/08/17 | 31/08/17 | 24    |
| RTOOrd - 0000049-95.2015.5.18.0161 | 19/01/15 | 01/08/17 | 925   |
| RTOOrd - 0000517-59.2015.5.18.0161 | 30/04/15 | 01/08/17 | 824   |
| RTOOrd - 0001249-40.2015.5.18.0161 | 29/09/15 | 01/08/17 | 672   |
| RTOOrd - 0001569-27.2014.5.18.0161 | 10/12/14 | 10/08/17 | 974   |
| RTOOrd - 0010012-59.2017.5.18.0161 | 09/01/17 | 28/08/17 | 231   |
| RTOOrd - 0010034-20.2017.5.18.0161 | 10/01/17 | 28/08/17 | 230   |
| RTOOrd - 0010048-04.2017.5.18.0161 | 11/01/17 | 29/08/17 | 230   |
| RTOOrd - 0010068-92.2017.5.18.0161 | 15/01/17 | 30/08/17 | 227   |
| RTOOrd - 0010070-62.2017.5.18.0161 | 15/01/17 | 31/08/17 | 228   |
| RTOOrd - 0010082-76.2017.5.18.0161 | 18/01/17 | 29/08/17 | 223   |
| RTOOrd - 0010114-81.2017.5.18.0161 | 23/01/17 | 31/08/17 | 220   |
| RTOOrd - 0010241-53.2016.5.18.0161 | 12/02/16 | 28/08/17 | 563   |
| RTOOrd - 0010317-43.2017.5.18.0161 | 03/03/17 | 29/08/17 | 179   |
| RTOOrd - 0010353-85.2017.5.18.0161 | 08/03/17 | 29/08/17 | 174   |
| RTOOrd - 0010418-80.2017.5.18.0161 | 22/03/17 | 16/08/17 | 147   |
| RTOOrd - 0010452-55.2017.5.18.0161 | 28/03/17 | 10/08/17 | 135   |
| RTOOrd - 0010494-07.2017.5.18.0161 | 04/04/17 | 02/08/17 | 120   |
| RTOOrd - 0010519-54.2016.5.18.0161 | 31/03/16 | 10/08/17 | 497   |
| RTOOrd - 0010540-30.2016.5.18.0161 | 01/04/16 | 13/08/17 | 499   |
| RTOOrd - 0010617-05.2017.5.18.0161 | 28/04/17 | 21/08/17 | 115   |
| RTOOrd - 0010619-72.2017.5.18.0161 | 28/04/17 | 21/08/17 | 115   |
| RTOOrd - 0010635-26.2017.5.18.0161 | 03/05/17 | 16/08/17 | 105   |

**Legenda:**

**Ajuiz.** Data do Ajuizamento;

**Sentença:** Data da prolação da sentença;

**Prazo:** Prazo para a entrega da prestação jurisdicional.



## PRAZO MÉDIO ENTRE O AJUIZAMENTO E A PROLAÇÃO DA SENTENÇA - VARA DO TRABALHO DE CALDAS NOVAS

### VARA DO TRABALHO DE CALDAS NOVAS

#### ORDINÁRIO

| Qtd | Prazo Médio |
|-----|-------------|
| 106 | 188,65      |

| Nr. Processo                      | Ajuiz.   | Sentença | Prazo |
|-----------------------------------|----------|----------|-------|
| RTOrd - 0010649-10.2017.5.18.0161 | 04/05/17 | 31/08/17 | 119   |
| RTOrd - 0010659-54.2017.5.18.0161 | 06/05/17 | 30/08/17 | 116   |
| RTOrd - 0010679-45.2017.5.18.0161 | 09/05/17 | 23/08/17 | 106   |
| RTOrd - 0010682-97.2017.5.18.0161 | 10/05/17 | 23/08/17 | 105   |
| RTOrd - 0010703-73.2017.5.18.0161 | 13/05/17 | 23/08/17 | 102   |
| RTOrd - 0010717-91.2016.5.18.0161 | 04/05/16 | 10/08/17 | 463   |
| RTOrd - 0010731-75.2016.5.18.0161 | 08/05/16 | 10/08/17 | 459   |
| RTOrd - 0010780-82.2017.5.18.0161 | 30/05/17 | 30/08/17 | 92    |
| RTOrd - 0010793-81.2017.5.18.0161 | 01/06/17 | 07/08/17 | 67    |
| RTOrd - 0010821-49.2017.5.18.0161 | 06/06/17 | 29/08/17 | 84    |
| RTOrd - 0010855-24.2017.5.18.0161 | 19/06/17 | 29/08/17 | 71    |
| RTOrd - 0010860-46.2017.5.18.0161 | 19/06/17 | 29/08/17 | 71    |
| RTOrd - 0010909-87.2017.5.18.0161 | 27/06/17 | 03/08/17 | 37    |
| RTOrd - 0010910-72.2017.5.18.0161 | 27/06/17 | 25/08/17 | 59    |
| RTOrd - 0010911-57.2017.5.18.0161 | 27/06/17 | 25/08/17 | 59    |
| RTOrd - 0010934-03.2017.5.18.0161 | 03/07/17 | 10/08/17 | 38    |
| RTOrd - 0010956-61.2017.5.18.0161 | 06/07/17 | 02/08/17 | 27    |
| RTOrd - 0010979-07.2017.5.18.0161 | 12/07/17 | 22/08/17 | 41    |
| RTOrd - 0011002-50.2017.5.18.0161 | 17/07/17 | 16/08/17 | 30    |
| RTOrd - 0011013-79.2017.5.18.0161 | 18/07/17 | 21/08/17 | 34    |
| RTOrd - 0011020-71.2017.5.18.0161 | 19/07/17 | 04/08/17 | 16    |
| RTOrd - 0011025-30.2016.5.18.0161 | 01/07/16 | 10/08/17 | 405   |
| RTOrd - 0011040-62.2017.5.18.0161 | 25/07/17 | 09/08/17 | 15    |
| RTOrd - 0011049-24.2017.5.18.0161 | 27/07/17 | 21/08/17 | 25    |

**Legenda:**

**Ajuiz.** Data do Ajuizamento;

**Sentença:** Data da prolação da sentença;

**Prazo:** Prazo para a entrega da prestação jurisdicional.



## PRAZO MÉDIO ENTRE O AJUIZAMENTO E A PROLAÇÃO DA SENTENÇA - VARA DO TRABALHO DE CALDAS NOVAS

### VARA DO TRABALHO DE CALDAS NOVAS

#### ORDINÁRIO

| Qtd | Prazo Médio |
|-----|-------------|
| 106 | 188,65      |

| Nr. Processo                      | Ajuiz.   | Sentença | Prazo |
|-----------------------------------|----------|----------|-------|
| RTOrd - 0011061-38.2017.5.18.0161 | 28/07/17 | 21/08/17 | 24    |
| RTOrd - 0011064-90.2017.5.18.0161 | 29/07/17 | 09/08/17 | 11    |
| RTOrd - 0011068-30.2017.5.18.0161 | 31/07/17 | 30/08/17 | 30    |
| RTOrd - 0011088-21.2017.5.18.0161 | 04/08/17 | 31/08/17 | 27    |
| RTOrd - 0011092-58.2017.5.18.0161 | 07/08/17 | 31/08/17 | 24    |
| RTOrd - 0011118-56.2017.5.18.0161 | 15/08/17 | 29/08/17 | 14    |
| RTOrd - 0011279-03.2016.5.18.0161 | 23/08/16 | 04/08/17 | 346   |
| RTOrd - 0011280-85.2016.5.18.0161 | 24/08/16 | 30/08/17 | 371   |
| RTOrd - 0011355-27.2016.5.18.0161 | 06/09/16 | 21/08/17 | 349   |
| RTOrd - 0011438-43.2016.5.18.0161 | 21/09/16 | 03/08/17 | 316   |
| RTOrd - 0011568-33.2016.5.18.0161 | 18/10/16 | 31/08/17 | 317   |
| RTOrd - 0011575-25.2016.5.18.0161 | 20/10/16 | 24/08/17 | 308   |
| RTOrd - 0011579-62.2016.5.18.0161 | 21/10/16 | 14/08/17 | 297   |
| RTOrd - 0011671-40.2016.5.18.0161 | 07/11/16 | 14/08/17 | 280   |
| RTOrd - 0011715-59.2016.5.18.0161 | 17/11/16 | 29/08/17 | 285   |
| RTOrd - 0011725-06.2016.5.18.0161 | 21/11/16 | 07/08/17 | 259   |
| RTOrd - 0011728-58.2016.5.18.0161 | 22/11/16 | 14/08/17 | 265   |
| RTOrd - 0011738-05.2016.5.18.0161 | 23/11/16 | 02/08/17 | 252   |
| RTOrd - 0011745-94.2016.5.18.0161 | 25/11/16 | 07/08/17 | 255   |
| RTOrd - 0011757-11.2016.5.18.0161 | 28/11/16 | 09/08/17 | 254   |
| RTOrd - 0011767-55.2016.5.18.0161 | 29/11/16 | 10/08/17 | 254   |
| RTOrd - 0011776-17.2016.5.18.0161 | 02/12/16 | 02/08/17 | 243   |
| RTOrd - 0011777-02.2016.5.18.0161 | 04/12/16 | 09/08/17 | 248   |
| RTOrd - 0011802-15.2016.5.18.0161 | 08/12/16 | 29/08/17 | 264   |

**Legenda:**

**Ajuiz.** Data do Ajuizamento;

**Sentença:** Data da prolação da sentença;

**Prazo:** Prazo para a entrega da prestação jurisdicional.



## PRAZO MÉDIO ENTRE O AJUIZAMENTO E A PROLAÇÃO DA SENTENÇA - VARA DO TRABALHO DE CALDAS NOVAS

### VARA DO TRABALHO DE CALDAS NOVAS

#### ORDINÁRIO

| Qtd | Prazo Médio |
|-----|-------------|
| 106 | 188,65      |

| Nr. Processo                      | Ajuiz.   | Sentença | Prazo |
|-----------------------------------|----------|----------|-------|
| RTOrd - 0011803-97.2016.5.18.0161 | 08/12/16 | 07/08/17 | 242   |
| RTOrd - 0011812-59.2016.5.18.0161 | 09/12/16 | 03/08/17 | 237   |
| RTOrd - 0011819-51.2016.5.18.0161 | 09/12/16 | 21/08/17 | 255   |
| RTOrd - 0011821-21.2016.5.18.0161 | 12/12/16 | 21/08/17 | 252   |
| RTOrd - 0011827-28.2016.5.18.0161 | 13/12/16 | 29/08/17 | 259   |
| RTOrd - 0011831-65.2016.5.18.0161 | 13/12/16 | 29/08/17 | 259   |
| RTOrd - 0011832-50.2016.5.18.0161 | 13/12/16 | 03/08/17 | 233   |
| RTOrd - 0011833-35.2016.5.18.0161 | 13/12/16 | 22/08/17 | 252   |
| RTOrd - 0011837-72.2016.5.18.0161 | 15/12/16 | 23/08/17 | 251   |
| RTOrd - 0011839-42.2016.5.18.0161 | 15/12/16 | 23/08/17 | 251   |
| RTOrd - 0011841-12.2016.5.18.0161 | 15/12/16 | 23/08/17 | 251   |
| RTOrd - 0011854-11.2016.5.18.0161 | 20/12/16 | 16/08/17 | 239   |
| RTOrd - 0011862-85.2016.5.18.0161 | 22/12/16 | 31/08/17 | 252   |

**Legenda:**

**Ajuiz.** Data do Ajuizamento;

**Sentença:** Data da prolação da sentença;

**Prazo:** Prazo para a entrega da prestação jurisdicional.



## PRAZO MÉDIO ENTRE O AJUIZAMENTO E A PROLAÇÃO DA SENTENÇA - VARA DO TRABALHO DE CALDAS NOVAS

Data da sentença entre 1/8/2017 e 31/8/2017 23:59:59

### ANA TERRA FAGUNDES OLIVEIRA CRUZ

#### ORDINÁRIO

| Qtd | Prazo Médio |
|-----|-------------|
| 4   | 79,25       |

| Nr. Processo                       | Ajuiz.   | Sentença | Prazo |
|------------------------------------|----------|----------|-------|
| HoTrEx - 0010023-88.2017.5.18.0161 | 09/01/17 | 17/08/17 | 220   |
| RTAlç - 0010990-36.2017.5.18.0161  | 13/07/17 | 16/08/17 | 34    |
| RTAlç - 0010992-06.2017.5.18.0161  | 14/07/17 | 16/08/17 | 33    |
| RTOrd - 0011002-50.2017.5.18.0161  | 17/07/17 | 16/08/17 | 30    |

**Legenda:**  
Ajuiz. Data do Ajuizamento;  
Sentença: Data da prolação da sentença;  
Prazo: Prazo para a entrega da prestação jurisdicional.

### CÉSAR SILVEIRA

#### ORDINÁRIO

| Qtd | Prazo Médio |
|-----|-------------|
| 2   | 321,5       |

| Nr. Processo                      | Ajuiz.   | Sentença | Prazo |
|-----------------------------------|----------|----------|-------|
| Pet - 0010414-43.2017.5.18.0161   | 22/03/17 | 13/08/17 | 144   |
| RTOrd - 0010540-30.2016.5.18.0161 | 01/04/16 | 13/08/17 | 499   |

**Legenda:**  
Ajuiz. Data do Ajuizamento;  
Sentença: Data da prolação da sentença;  
Prazo: Prazo para a entrega da prestação jurisdicional.

### CLEIDIMAR CASTRO DE ALMEIDA



## PRAZO MÉDIO ENTRE O AJUIZAMENTO E A PROLAÇÃO DA SENTENÇA - VARA DO TRABALHO DE CALDAS NOVAS

### CLEIDIMAR CASTRO DE ALMEIDA

#### ORDINÁRIO

| Qtd | Prazo Médio |
|-----|-------------|
| 48  | 131,75      |

| Nr. Processo                       | Ajuiz.   | Sentença | Prazo |
|------------------------------------|----------|----------|-------|
| ConPag - 0010952-24.2017.5.18.0161 | 05/07/17 | 02/08/17 | 28    |
| ConPag - 0010962-68.2017.5.18.0161 | 10/07/17 | 02/08/17 | 23    |
| ConPag - 0010964-38.2017.5.18.0161 | 10/07/17 | 02/08/17 | 23    |
| ConPag - 0010974-82.2017.5.18.0161 | 11/07/17 | 02/08/17 | 22    |
| ET - 0010775-60.2017.5.18.0161     | 29/05/17 | 10/08/17 | 73    |
| RTAlç - 0010462-02.2017.5.18.0161  | 29/03/17 | 22/08/17 | 146   |
| RTAlç - 0010658-69.2017.5.18.0161  | 05/05/17 | 23/08/17 | 110   |
| RTAlç - 0010959-16.2017.5.18.0161  | 07/07/17 | 02/08/17 | 26    |
| RTAlç - 0010984-29.2017.5.18.0161  | 13/07/17 | 09/08/17 | 27    |
| RTAlç - 0010986-96.2017.5.18.0161  | 13/07/17 | 02/08/17 | 20    |
| RTAlç - 0010987-81.2017.5.18.0161  | 13/07/17 | 09/08/17 | 27    |
| RTAlç - 0010988-66.2017.5.18.0161  | 13/07/17 | 02/08/17 | 20    |
| RTAlç - 0010989-51.2017.5.18.0161  | 13/07/17 | 07/08/17 | 25    |
| RTAlç - 0010993-88.2017.5.18.0161  | 14/07/17 | 25/08/17 | 42    |
| RTAlç - 0010995-58.2017.5.18.0161  | 14/07/17 | 07/08/17 | 24    |
| RTAlç - 0010996-43.2017.5.18.0161  | 14/07/17 | 02/08/17 | 19    |
| RTAlç - 0011011-12.2017.5.18.0161  | 18/07/17 | 09/08/17 | 22    |
| RTOrd - 0010452-55.2017.5.18.0161  | 28/03/17 | 10/08/17 | 135   |
| RTOrd - 0010494-07.2017.5.18.0161  | 04/04/17 | 02/08/17 | 120   |
| RTOrd - 0010780-82.2017.5.18.0161  | 30/05/17 | 30/08/17 | 92    |
| RTOrd - 0010793-81.2017.5.18.0161  | 01/06/17 | 07/08/17 | 67    |
| RTOrd - 0010821-49.2017.5.18.0161  | 06/06/17 | 29/08/17 | 84    |
| RTOrd - 0010855-24.2017.5.18.0161  | 19/06/17 | 29/08/17 | 71    |
| RTOrd - 0010860-46.2017.5.18.0161  | 19/06/17 | 29/08/17 | 71    |

**Legenda:**

**Ajuiz.** Data do Ajuizamento;

**Sentença:** Data da prolação da sentença;

**Prazo:** Prazo para a entrega da prestação jurisdicional.



## PRAZO MÉDIO ENTRE O AJUIZAMENTO E A PROLAÇÃO DA SENTENÇA - VARA DO TRABALHO DE CALDAS NOVAS

### CLEIDIMAR CASTRO DE ALMEIDA

#### ORDINÁRIO

| Qtd | Prazo Médio |
|-----|-------------|
| 48  | 131,75      |

| Nr. Processo                      | Ajuiz.   | Sentença | Prazo |
|-----------------------------------|----------|----------|-------|
| RTOrd - 0010909-87.2017.5.18.0161 | 27/06/17 | 03/08/17 | 37    |
| RTOrd - 0010934-03.2017.5.18.0161 | 03/07/17 | 10/08/17 | 38    |
| RTOrd - 0010956-61.2017.5.18.0161 | 06/07/17 | 02/08/17 | 27    |
| RTOrd - 0011020-71.2017.5.18.0161 | 19/07/17 | 04/08/17 | 16    |
| RTOrd - 0011040-62.2017.5.18.0161 | 25/07/17 | 09/08/17 | 15    |
| RTOrd - 0011064-90.2017.5.18.0161 | 29/07/17 | 09/08/17 | 11    |
| RTOrd - 0011280-85.2016.5.18.0161 | 24/08/16 | 30/08/17 | 371   |
| RTOrd - 0011438-43.2016.5.18.0161 | 21/09/16 | 03/08/17 | 316   |
| RTOrd - 0011575-25.2016.5.18.0161 | 20/10/16 | 24/08/17 | 308   |
| RTOrd - 0011579-62.2016.5.18.0161 | 21/10/16 | 14/08/17 | 297   |
| RTOrd - 0011671-40.2016.5.18.0161 | 07/11/16 | 14/08/17 | 280   |
| RTOrd - 0011715-59.2016.5.18.0161 | 17/11/16 | 29/08/17 | 285   |
| RTOrd - 0011725-06.2016.5.18.0161 | 21/11/16 | 07/08/17 | 259   |
| RTOrd - 0011728-58.2016.5.18.0161 | 22/11/16 | 14/08/17 | 265   |
| RTOrd - 0011738-05.2016.5.18.0161 | 23/11/16 | 02/08/17 | 252   |
| RTOrd - 0011745-94.2016.5.18.0161 | 25/11/16 | 07/08/17 | 255   |
| RTOrd - 0011757-11.2016.5.18.0161 | 28/11/16 | 09/08/17 | 254   |
| RTOrd - 0011767-55.2016.5.18.0161 | 29/11/16 | 10/08/17 | 254   |
| RTOrd - 0011776-17.2016.5.18.0161 | 02/12/16 | 02/08/17 | 243   |
| RTOrd - 0011777-02.2016.5.18.0161 | 04/12/16 | 09/08/17 | 248   |
| RTOrd - 0011802-15.2016.5.18.0161 | 08/12/16 | 29/08/17 | 264   |
| RTOrd - 0011803-97.2016.5.18.0161 | 08/12/16 | 07/08/17 | 242   |
| RTOrd - 0011812-59.2016.5.18.0161 | 09/12/16 | 03/08/17 | 237   |
| RTOrd - 0011832-50.2016.5.18.0161 | 13/12/16 | 03/08/17 | 233   |

**Legenda:**

**Ajuiz.:** Data do Ajuizamento;

**Sentença:** Data da prolação da sentença;

**Prazo:** Prazo para a entrega da prestação jurisdicional.



## PRAZO MÉDIO ENTRE O AJUIZAMENTO E A PROLAÇÃO DA SENTENÇA - VARA DO TRABALHO DE CALDAS NOVAS

### LUDMILLA LUDOVICO EVANGELISTA DA ROCHA

#### ORDINÁRIO

| Qtd | Prazo Médio |
|-----|-------------|
| 1   | 346         |

| Nr. Processo                      | Ajuiz.   | Sentença | Prazo |
|-----------------------------------|----------|----------|-------|
| RTOrd - 0011279-03.2016.5.18.0161 | 23/08/16 | 04/08/17 | 346   |

**Legenda:**  
Ajuiz. Data do Ajuizamento;  
Sentença: Data da prolação da sentença;  
Prazo: Prazo para a entrega da prestação jurisdicional.

### OSMAR PEDROSO

#### ORDINÁRIO

| Qtd | Prazo Médio |
|-----|-------------|
| 47  | 190,89      |

| Nr. Processo                      | Ajuiz.   | Sentença | Prazo |
|-----------------------------------|----------|----------|-------|
| ET - 0010841-40.2017.5.18.0161    | 12/06/17 | 16/08/17 | 65    |
| RTAlç - 0011098-65.2017.5.18.0161 | 07/08/17 | 31/08/17 | 24    |
| RTOrd - 0010012-59.2017.5.18.0161 | 09/01/17 | 28/08/17 | 231   |
| RTOrd - 0010034-20.2017.5.18.0161 | 10/01/17 | 28/08/17 | 230   |
| RTOrd - 0010048-04.2017.5.18.0161 | 11/01/17 | 29/08/17 | 230   |
| RTOrd - 0010068-92.2017.5.18.0161 | 15/01/17 | 30/08/17 | 227   |
| RTOrd - 0010070-62.2017.5.18.0161 | 15/01/17 | 31/08/17 | 228   |
| RTOrd - 0010082-76.2017.5.18.0161 | 18/01/17 | 29/08/17 | 223   |
| RTOrd - 0010114-81.2017.5.18.0161 | 23/01/17 | 31/08/17 | 220   |
| RTOrd - 0010241-53.2016.5.18.0161 | 12/02/16 | 28/08/17 | 563   |

**Legenda:**  
Ajuiz. Data do Ajuizamento;  
Sentença: Data da prolação da sentença;  
Prazo: Prazo para a entrega da prestação jurisdicional.





## PRAZO MÉDIO ENTRE O AJUIZAMENTO E A PROLAÇÃO DA SENTENÇA - VARA DO TRABALHO DE CALDAS NOVAS

**OSMAR PEDROSO**

**ORDINÁRIO**

| Qtd | Prazo Médio |
|-----|-------------|
| 47  | 190,89      |

| Nr. Processo                      | Ajuiz.   | Sentença | Prazo |
|-----------------------------------|----------|----------|-------|
| RTOrd - 0010317-43.2017.5.18.0161 | 03/03/17 | 29/08/17 | 179   |
| RTOrd - 0010353-85.2017.5.18.0161 | 08/03/17 | 29/08/17 | 174   |
| RTOrd - 0010418-80.2017.5.18.0161 | 22/03/17 | 16/08/17 | 147   |
| RTOrd - 0010519-54.2016.5.18.0161 | 31/03/16 | 10/08/17 | 497   |
| RTOrd - 0010617-05.2017.5.18.0161 | 28/04/17 | 21/08/17 | 115   |
| RTOrd - 0010619-72.2017.5.18.0161 | 28/04/17 | 21/08/17 | 115   |
| RTOrd - 0010635-26.2017.5.18.0161 | 03/05/17 | 16/08/17 | 105   |
| RTOrd - 0010649-10.2017.5.18.0161 | 04/05/17 | 31/08/17 | 119   |
| RTOrd - 0010659-54.2017.5.18.0161 | 06/05/17 | 30/08/17 | 116   |
| RTOrd - 0010679-45.2017.5.18.0161 | 09/05/17 | 23/08/17 | 106   |
| RTOrd - 0010682-97.2017.5.18.0161 | 10/05/17 | 23/08/17 | 105   |
| RTOrd - 0010703-73.2017.5.18.0161 | 13/05/17 | 23/08/17 | 102   |
| RTOrd - 0010717-91.2016.5.18.0161 | 04/05/16 | 10/08/17 | 463   |
| RTOrd - 0010731-75.2016.5.18.0161 | 08/05/16 | 10/08/17 | 459   |
| RTOrd - 0010910-72.2017.5.18.0161 | 27/06/17 | 25/08/17 | 59    |
| RTOrd - 0010911-57.2017.5.18.0161 | 27/06/17 | 25/08/17 | 59    |
| RTOrd - 0010979-07.2017.5.18.0161 | 12/07/17 | 22/08/17 | 41    |
| RTOrd - 0011013-79.2017.5.18.0161 | 18/07/17 | 21/08/17 | 34    |
| RTOrd - 0011025-30.2016.5.18.0161 | 01/07/16 | 10/08/17 | 405   |
| RTOrd - 0011049-24.2017.5.18.0161 | 27/07/17 | 21/08/17 | 25    |
| RTOrd - 0011061-38.2017.5.18.0161 | 28/07/17 | 21/08/17 | 24    |
| RTOrd - 0011068-30.2017.5.18.0161 | 31/07/17 | 30/08/17 | 30    |
| RTOrd - 0011088-21.2017.5.18.0161 | 04/08/17 | 31/08/17 | 27    |
| RTOrd - 0011092-58.2017.5.18.0161 | 07/08/17 | 31/08/17 | 24    |
| RTOrd - 0011118-56.2017.5.18.0161 | 15/08/17 | 29/08/17 | 14    |

**Legenda:**

**Ajuiz.** Data do Ajuizamento;

**Sentença:** Data da prolação da sentença;

**Prazo:** Prazo para a entrega da prestação jurisdicional.



## PRAZO MÉDIO ENTRE O AJUIZAMENTO E A PROLAÇÃO DA SENTENÇA - VARA DO TRABALHO DE CALDAS NOVAS

### OSMAR PEDROSO

#### ORDINÁRIO

| Qtd | Prazo Médio |
|-----|-------------|
| 47  | 190,89      |

| Nr. Processo                       | Ajuiz.   | Sentença | Prazo |
|------------------------------------|----------|----------|-------|
| RTOOrd - 0011355-27.2016.5.18.0161 | 06/09/16 | 21/08/17 | 349   |
| RTOOrd - 0011568-33.2016.5.18.0161 | 18/10/16 | 31/08/17 | 317   |
| RTOOrd - 0011819-51.2016.5.18.0161 | 09/12/16 | 21/08/17 | 255   |
| RTOOrd - 0011821-21.2016.5.18.0161 | 12/12/16 | 21/08/17 | 252   |
| RTOOrd - 0011827-28.2016.5.18.0161 | 13/12/16 | 29/08/17 | 259   |
| RTOOrd - 0011831-65.2016.5.18.0161 | 13/12/16 | 29/08/17 | 259   |
| RTOOrd - 0011833-35.2016.5.18.0161 | 13/12/16 | 22/08/17 | 252   |
| RTOOrd - 0011837-72.2016.5.18.0161 | 15/12/16 | 23/08/17 | 251   |
| RTOOrd - 0011839-42.2016.5.18.0161 | 15/12/16 | 23/08/17 | 251   |
| RTOOrd - 0011841-12.2016.5.18.0161 | 15/12/16 | 23/08/17 | 251   |
| RTOOrd - 0011854-11.2016.5.18.0161 | 20/12/16 | 16/08/17 | 239   |
| RTOOrd - 0011862-85.2016.5.18.0161 | 22/12/16 | 31/08/17 | 252   |

**Legenda:**

**Ajuiz.** Data do Ajuizamento;

**Sentença:** Data da prolação da sentença;

**Prazo:** Prazo para a entrega da prestação jurisdicional.

### Sem magistrado

#### ORDINÁRIO

| Qtd | Prazo Médio |
|-----|-------------|
| 4   | 848,75      |

| Nr. Processo                       | Ajuiz.   | Sentença | Prazo |
|------------------------------------|----------|----------|-------|
| RTOOrd - 0000049-95.2015.5.18.0161 | 19/01/15 | 01/08/17 | 925   |
| RTOOrd - 0000517-59.2015.5.18.0161 | 30/04/15 | 01/08/17 | 824   |

**Legenda:**

**Ajuiz.** Data do Ajuizamento;

**Sentença:** Data da prolação da sentença;

**Prazo:** Prazo para a entrega da prestação jurisdicional.



**PRAZO MÉDIO ENTRE O AJUIZAMENTO E A  
PROLAÇÃO DA SENTENÇA - VARA DO TRABALHO DE  
CALDAS NOVAS**

**Sem magistrado**

**ORDINÁRIO**

| Qtd | Prazo Médio |
|-----|-------------|
| 4   | 848,75      |

| Nr. Processo                      | Ajuiz.   | Sentença | Prazo |
|-----------------------------------|----------|----------|-------|
| RTOrd - 0001249-40.2015.5.18.0161 | 29/09/15 | 01/08/17 | 672   |
| RTOrd - 0001569-27.2014.5.18.0161 | 10/12/14 | 10/08/17 | 974   |

**Legenda:**  
Ajuiz. Data do Ajuizamento;  
Sentença: Data da prolação da sentença;  
Prazo: Prazo para a entrega da prestação jurisdicional.