

## Conceituação

| Tema                              | Prazos Processuais  |
|-----------------------------------|---|
| <b>Relatórios</b>                 | Evolução Histórica<br>Comparativo por VT<br>Comparativo por Grupo<br>Por Grupo<br>Por VT<br>Por Processo<br>Por Magistrado  |
| <b>Resumo</b>                     | Apresenta o prazo médio entre a realização da primeira audiência e o encerramento da instrução.   |
| <b>Descrição</b>                  | O prazo médio é obtido calculando-se a quantidade de dias decorridos entre a data da primeira audiência e a data do encerramento da instrução.<br>Os dados são extraídos baseando-se nos seguintes itens do e-Gestão:<br><br>265 e 90265 - Da realização da primeira audiência até o encerramento da instrução processual na fase de conhecimento – rito sumaríssimo;<br><br>266 e 90266 – Da realização da primeira audiência até o encerramento da instrução processual na fase de conhecimento – exceto rito sumaríssimo (ordinário) |
| <b>Origem da informação</b>       | e-Gestão  |
| <b>Critérios e transformações</b> | Coletado do e-Gestão, consolidado, otimizado e classificado para análise.   |
| <b>Análises possíveis</b>         | Prazo médio entre a realização da primeira audiência e o encerramento da instrução processual na fase de conhecimento, detalhado de forma Geral, Por grupo, por VT, Por Processo e Por Magistrado.  |



## EVOLUÇÃO HISTÓRICA DOS PRAZOS PROCESSUAIS ENTRE A 1ª AUDIÊNCIA E O ENCERRAMENTO DA INSTRUÇÃO - 15ª VARA DO TRABALHO DE GOIÂNIA

Data do encerramento da instrução entre 1/9/2017 e 30/9/2017 23:59:59

| Rito               | Qtd        | Prazo Médio  |
|--------------------|------------|--------------|
| ORDINÁRIO          | 79         | 79,68        |
| SUMARÍSSIMO        | 66         | 25,39        |
| <b>Total/Média</b> | <b>145</b> | <b>54,97</b> |

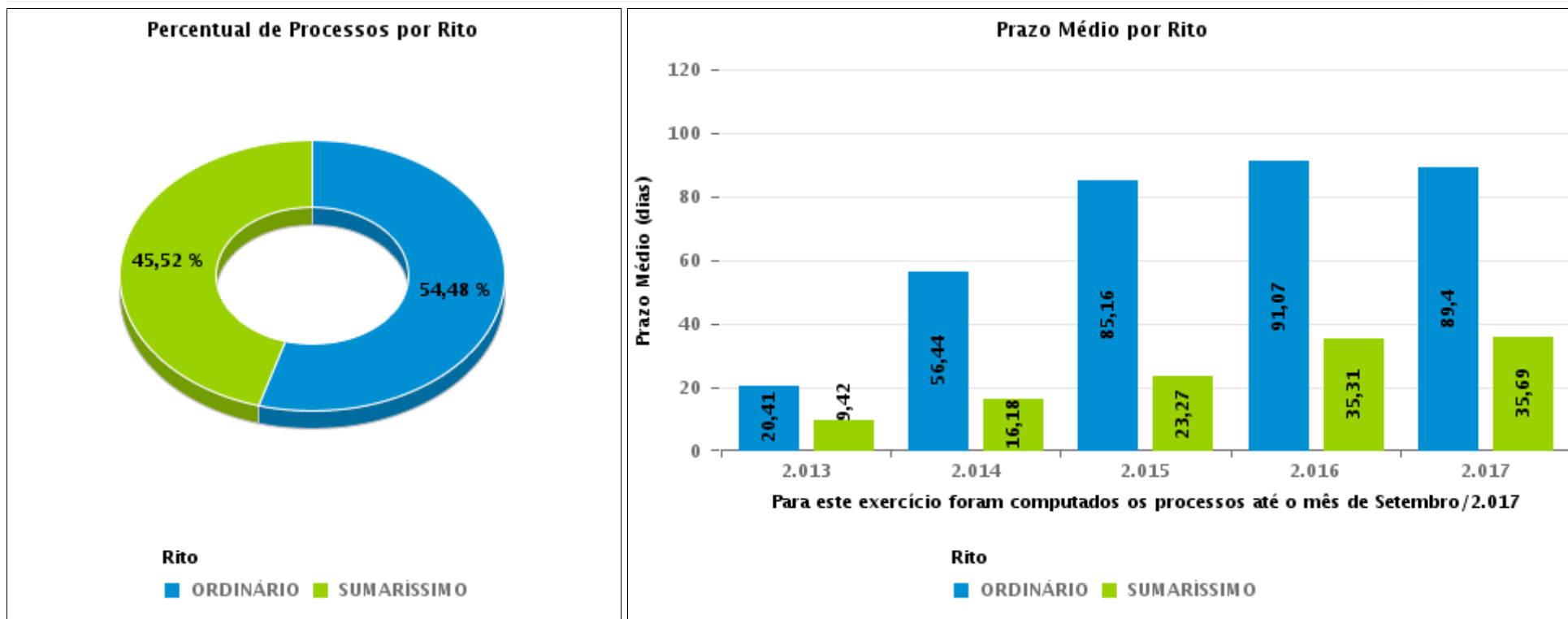



## COMPARATIVO DO PRAZO MÉDIO ENTRE A 1ª AUDIÊNCIA E O ENCERRAMENTO DA INSTRUÇÃO - 15ª VARA DO TRABALHO DE GOIÂNIA

Data do encerramento da instrução entre 1/9/2017 e 30/9/2017 23:59:59

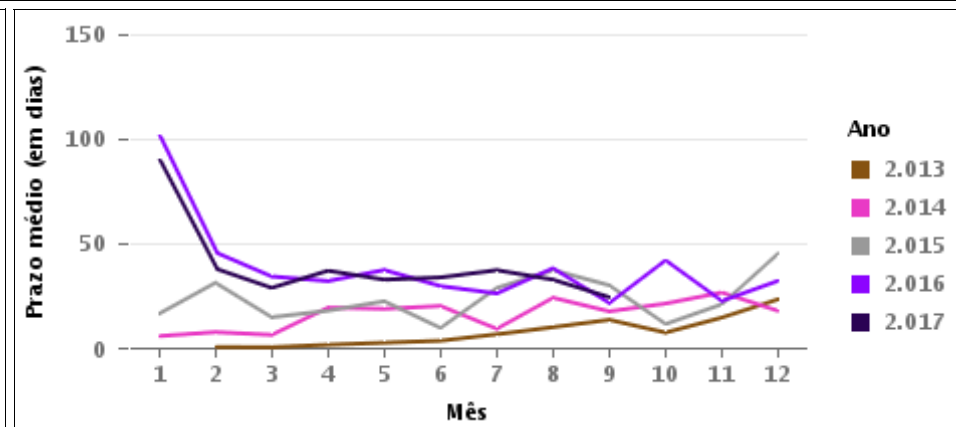
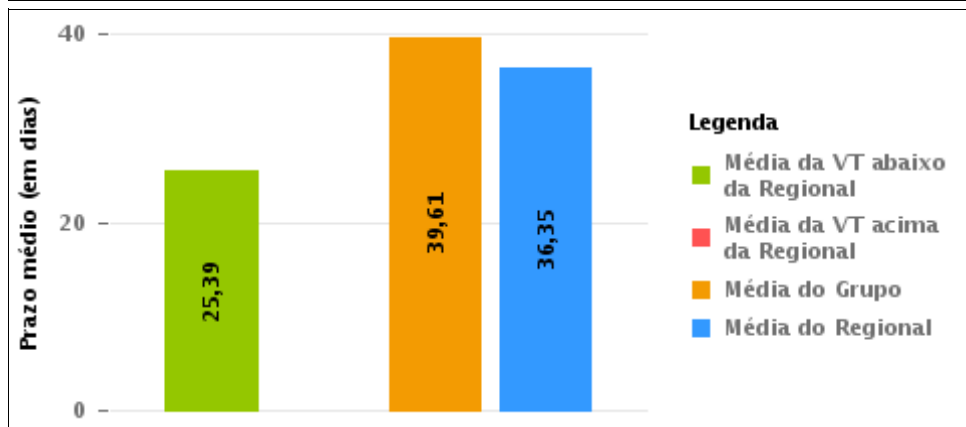
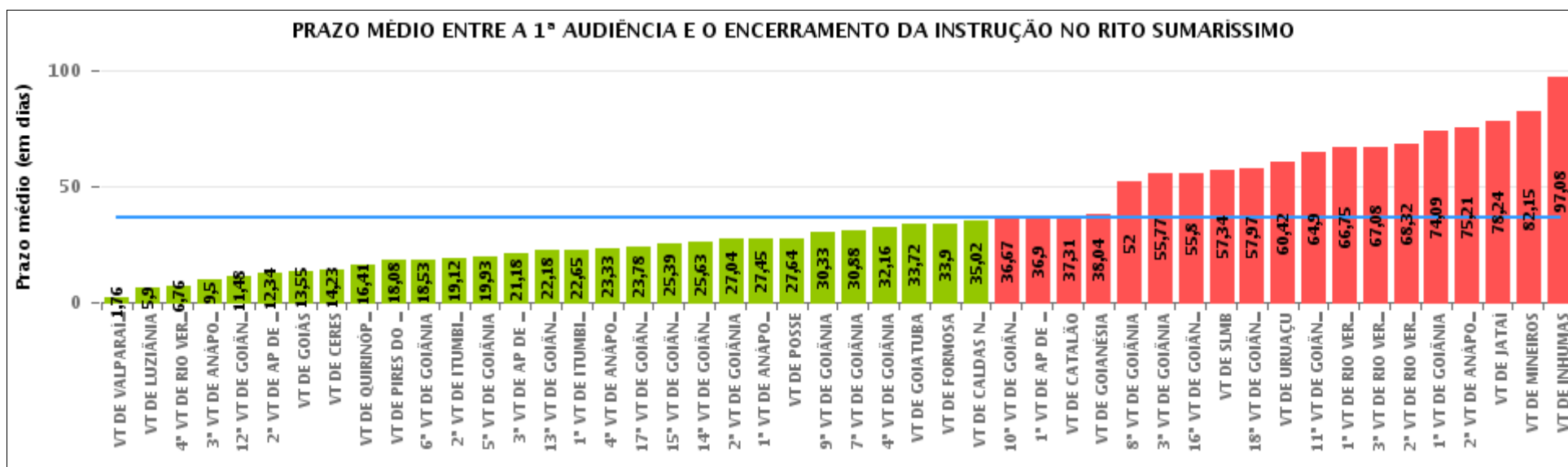

## COMPARATIVO DO PRAZO MÉDIO ENTRE A 1ª AUDIÊNCIA E O ENCERRAMENTO DA INSTRUÇÃO ENTRE AS VARAS DO GRUPO

Data do encerramento da instrução entre 1/9/2017 e 30/9/2017 23:59:59

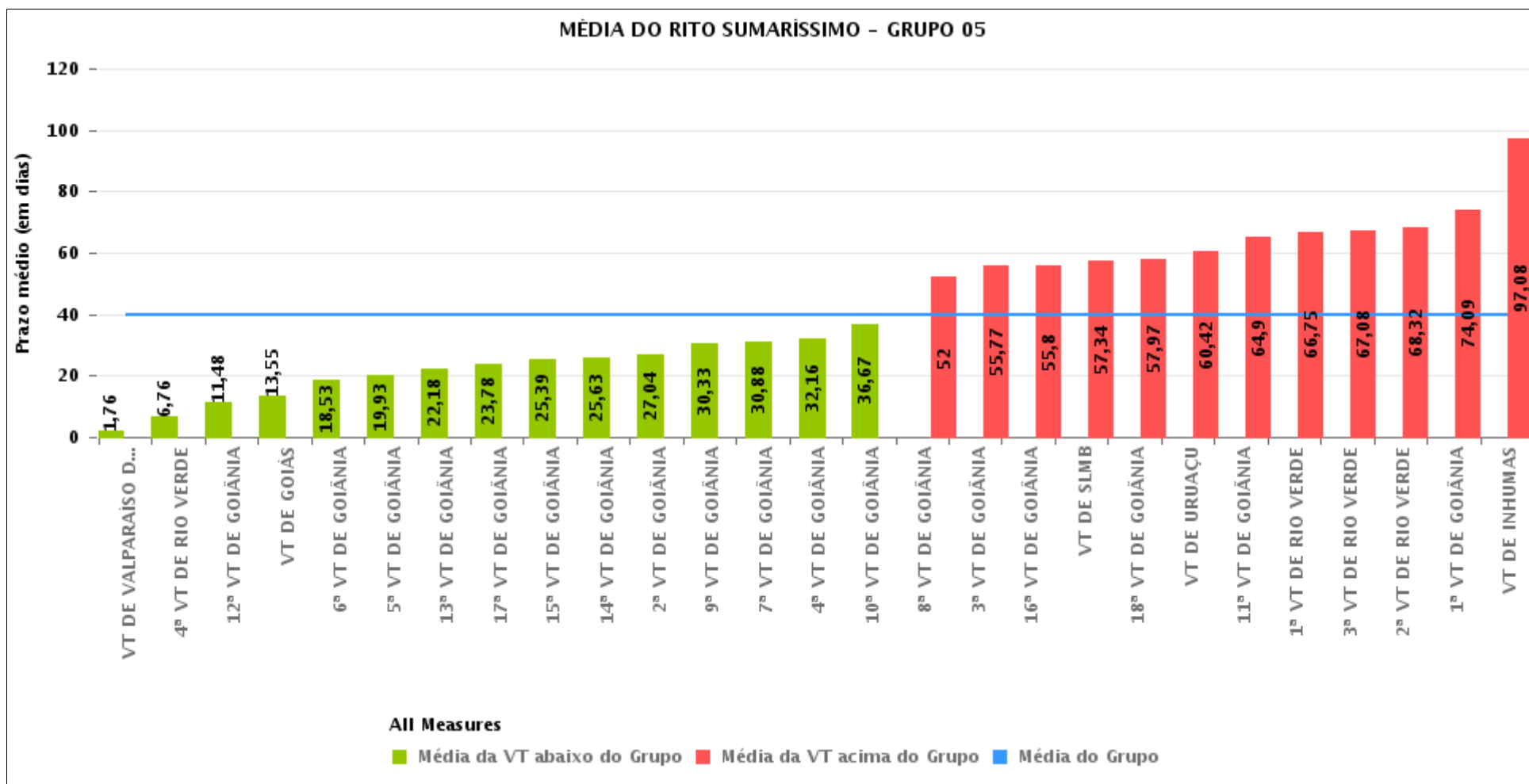



## PRAZO MÉDIO ENTRE A 1ª AUDIÊNCIA E O ENCERRAMENTO DA INSTRUÇÃO POR GRUPO

Data do encerramento da instrução entre 1/9/2017 e 30/9/2017 23:59:59

| Rito        | Grupo    | Qtd. Processos | Prazo Médio (dias) | Ranking |
|-------------|----------|----------------|--------------------|---------|
| SUMARÍSSIMO | GRUPO 03 | 310            | 26,75              | 1°      |
|             | GRUPO 01 | 11             | 27,64              | 2°      |
|             | GRUPO 02 | 33             | 27,67              | 3°      |
|             | GRUPO 06 | 175            | 28,42              | 4°      |
|             | GRUPO 04 | 397            | 32,93              | 5°      |
|             | GRUPO 05 | 1.534          | 39,61              | 6°      |

|  |   |  |  |
|--|---|--|--|
| Legenda:   | # Grupo 04 – De 1501 a 2000<br>VT de Catalão<br>VT de Goiatuba<br>1ª VT de Itumbiara<br>2ª VT de Itumbiara<br>VT de Jataí<br>VT de Luziânia<br>VT de Mineiros<br>VT de Quirinópolis | 8ª VT de Goiânia<br>9ª VT de Goiânia<br>10ª VT de Goiânia<br>11ª VT de Goiânia<br>12ª VT de Goiânia<br>13ª VT de Goiânia<br>14ª VT de Goiânia<br>15ª VT de Goiânia<br>16ª VT de Goiânia<br>17ª VT de Goiânia<br>18ª VT de Goiânia<br>VT de Goiás<br>VT de Inhumas<br>1ª VT de Rio Verde<br>2ª VT de Rio Verde<br>3ª VT de Rio Verde<br>4ª VT de Rio Verde<br>VT de Uruaçu<br>VT de São Luis de Montes Belos<br>VT de Valparaíso de Goiás | #Grupo 06 – A partir de 2500<br>1ª VT de Aparecida de Goiânia<br>2ª VT de Aparecida de Goiânia<br>3ª VT de Aparecida de Goiânia<br>VT de Goianésia |
| # Grupo 01 – Até 750<br>VT de Posse  |   |  |  |
| # Grupo 02 – De 751 a 1000<br>VT de Formosa<br>VT de Pires do Rio  |   |  |  |
| # Grupo 03 – De 1001 a 1500<br>VT de Ceres<br>1ª VT de Anápolis<br>2ª VT de Anápolis<br>3ª VT de Anápolis<br>4ª VT de Anápolis<br>VT de Caldas Novas | # Grupo 05 – De 2001 a 2500<br>1ª VT de Goiânia<br>2ª VT de Goiânia<br>3ª VT de Goiânia<br>4ª VT de Goiânia<br>5ª VT de Goiânia<br>6ª VT de Goiânia<br>7ª VT de Goiânia             |  |  |



## PRAZO MÉDIO ENTRE A 1ª AUDIÊNCIA E O ENCERRAMENTO DA INSTRUÇÃO DE TODAS AS VARAS DO TRABALHO

Data do encerramento da instrução entre 1/9/2017 e 30/9/2017 23:59:59

### SUMARÍSSIMO

| Qtd. Processos | Prazo Médio (dias) |
|----------------|--------------------|
| 2.460          | 35,9               |

| Vara do Trabalho                            | Qtd Processos | Prazo Médio | Ranking |
|---|---------------|-------------|---------|
| VARA DO TRABALHO DE VALPARAÍSO DE GOIÁS     | 49            | 1,76        | 1°      |
| VARA DO TRABALHO DE LUZIÂNIA                | 61            | 5,9         | 2°      |
| 4ª VARA DO TRABALHO DE RIO VERDE            | 37            | 6,76        | 3°      |
| 3ª VARA DO TRABALHO DE ANÁPOLIS             | 44            | 9,5         | 4°      |
| 12ª VARA DO TRABALHO DE GOIÂNIA             | 66            | 11,48       | 5°      |
| 2ª VARA DO TRABALHO DE APARECIDA DE GOIÂNIA | 41            | 12,34       | 6°      |
| VARA DO TRABALHO DE GOIÁS                   | 31            | 13,55       | 7°      |
| VARA DO TRABALHO DE CERES                   | 74            | 14,23       | 8°      |
| VARA DO TRABALHO DE QUIRINÓPOLIS            | 27            | 16,41       | 9°      |
| VARA DO TRABALHO DE PIRES DO RIO            | 13            | 18,08       | 10°     |
| 6ª VARA DO TRABALHO DE GOIÂNIA              | 51            | 18,53       | 11°     |
| 2ª VARA DO TRABALHO DE ITUMBIARA            | 52            | 19,12       | 12°     |
| 5ª VARA DO TRABALHO DE GOIÂNIA              | 72            | 19,93       | 13°     |
| 3ª VARA DO TRABALHO DE APARECIDA DE GOIÂNIA | 34            | 21,18       | 14°     |
| 13ª VARA DO TRABALHO DE GOIÂNIA             | 62            | 22,18       | 15°     |
| 1ª VARA DO TRABALHO DE ITUMBIARA            | 66            | 22,65       | 16°     |
| 4ª VARA DO TRABALHO DE ANÁPOLIS             | 48            | 23,33       | 17°     |
| 17ª VARA DO TRABALHO DE GOIÂNIA             | 69            | 23,78       | 18°     |
| 15ª VARA DO TRABALHO DE GOIÂNIA             | 66            | 25,39       | 19°     |
| 14ª VARA DO TRABALHO DE GOIÂNIA             | 79            | 25,63       | 20°     |
| 2ª VARA DO TRABALHO DE GOIÂNIA              | 52            | 27,04       | 21°     |
| 1ª VARA DO TRABALHO DE ANÁPOLIS             | 67            | 27,45       | 22°     |
| VARA DO TRABALHO DE POSSE                   | 11            | 27,64       | 23°     |
| 9ª VARA DO TRABALHO DE GOIÂNIA              | 43            | 30,33       | 24°     |
| 7ª VARA DO TRABALHO DE GOIÂNIA              | 86            | 30,88       | 25°     |
| 4ª VARA DO TRABALHO DE GOIÂNIA              | 63            | 32,16       | 26°     |



## PRAZO MÉDIO ENTRE A 1ª AUDIÊNCIA E O ENCERRAMENTO DA INSTRUÇÃO DE TODAS AS VARAS DO TRABALHO

### SUMARÍSSIMO

| Qtd. Processos | Prazo Médio (dias) |
|----------------|--------------------|
| 2.460          | 35,9               |

| Vara do Trabalho                             | Qtd Processos | Prazo Médio | Ranking |
|--|---------------|-------------|---------|
| VARA DO TRABALHO DE GOIATUBA                 | 60            | 33,72       | 27°     |
| VARA DO TRABALHO DE FORMOSA                  | 20            | 33,9        | 28°     |
| VARA DO TRABALHO DE CALDAS NOVAS             | 48            | 35,02       | 29°     |
| 10ª VARA DO TRABALHO DE GOIÂNIA              | 72            | 36,67       | 30°     |
| 1ª VARA DO TRABALHO DE APARECIDA DE GOIÂNIA  | 50            | 36,9        | 31°     |
| VARA DO TRABALHO DE CATALÃO                  | 64            | 37,31       | 32°     |
| VARA DO TRABALHO DE GOIANÉSIA                | 50            | 38,04       | 33°     |
| 8ª VARA DO TRABALHO DE GOIÂNIA               | 54            | 52          | 34°     |
| 3ª VARA DO TRABALHO DE GOIÂNIA               | 73            | 55,77       | 35°     |
| 16ª VARA DO TRABALHO DE GOIÂNIA              | 59            | 55,8        | 36°     |
| VARA DO TRABALHO DE SÃO LUIS DE MONTES BELOS | 38            | 57,34       | 37°     |
| 18ª VARA DO TRABALHO DE GOIÂNIA              | 76            | 57,97       | 38°     |
| VARA DO TRABALHO DE URUAÇU                   | 31            | 60,42       | 39°     |
| 11ª VARA DO TRABALHO DE GOIÂNIA              | 70            | 64,9        | 40°     |
| 1ª VARA DO TRABALHO DE RIO VERDE             | 32            | 66,75       | 41°     |
| 3ª VARA DO TRABALHO DE RIO VERDE             | 39            | 67,08       | 42°     |
| 2ª VARA DO TRABALHO DE RIO VERDE             | 44            | 68,32       | 43°     |
| 1ª VARA DO TRABALHO DE GOIÂNIA               | 107           | 74,09       | 44°     |
| 2ª VARA DO TRABALHO DE ANÁPOLIS              | 29            | 75,21       | 45°     |
| VARA DO TRABALHO DE JATAÍ                    | 34            | 78,24       | 46°     |
| VARA DO TRABALHO DE MINEIROS                 | 33            | 82,15       | 47°     |
| VARA DO TRABALHO DE INHUMAS                  | 13            | 97,08       | 48°     |



## PRAZO MÉDIO ENTRE A 1ª AUDIÊNCIA E O ENCERRAMENTO DA INSTRUÇÃO - 15ª VARA DO TRABALHO DE GOIÂNIA

Data do encerramento da instrução entre 1/9/2017 e 30/9/2017 23:59:59

### 15ª VARA DO TRABALHO DE GOIÂNIA

#### SUMARÍSSIMO

| Qtd | Prazo Médio |
|-----|-------------|
| 66  | 25,39       |

| Nr. Processo                      | 1ª Aud.  | nc. Instruçã | Prazo |
|-----------------------------------|----------|--------------|-------|
| RTSum - 0010199-20.2017.5.18.0015 | 29/03/17 | 05/09/17     | 160   |
| RTSum - 0010330-92.2017.5.18.0015 | 20/04/17 | 06/09/17     | 139   |
| RTSum - 0010412-26.2017.5.18.0015 | 28/04/17 | 12/09/17     | 137   |
| RTSum - 0010637-46.2017.5.18.0015 | 26/05/17 | 05/09/17     | 102   |
| RTSum - 0010656-52.2017.5.18.0015 | 23/05/17 | 20/09/17     | 120   |
| RTSum - 0010807-18.2017.5.18.0015 | 21/06/17 | 05/09/17     | 76    |
| RTSum - 0010812-40.2017.5.18.0015 | 05/07/17 | 04/09/17     | 61    |
| RTSum - 0010834-98.2017.5.18.0015 | 05/07/17 | 05/09/17     | 62    |
| RTSum - 0010846-15.2017.5.18.0015 | 30/06/17 | 05/09/17     | 67    |
| RTSum - 0010881-72.2017.5.18.0015 | 30/06/17 | 05/09/17     | 67    |
| RTSum - 0010904-18.2017.5.18.0015 | 31/07/17 | 11/09/17     | 42    |
| RTSum - 0010940-60.2017.5.18.0015 | 30/06/17 | 05/09/17     | 67    |
| RTSum - 0010945-82.2017.5.18.0015 | 06/08/17 | 20/09/17     | 45    |
| RTSum - 0010958-81.2017.5.18.0015 | 06/08/17 | 27/09/17     | 52    |
| RTSum - 0011012-47.2017.5.18.0015 | 14/08/17 | 19/09/17     | 36    |
| RTSum - 0011091-26.2017.5.18.0015 | 04/09/17 | 04/09/17     | 0     |
| RTSum - 0011094-78.2017.5.18.0015 | 05/09/17 | 05/09/17     | 0     |
| RTSum - 0011095-63.2017.5.18.0015 | 06/09/17 | 06/09/17     | 0     |
| RTSum - 0011100-85.2017.5.18.0015 | 23/08/17 | 06/09/17     | 14    |
| RTSum - 0011108-62.2017.5.18.0015 | 31/08/17 | 27/09/17     | 27    |
| RTSum - 0011109-47.2017.5.18.0015 | 31/08/17 | 26/09/17     | 26    |
| RTSum - 0011110-32.2017.5.18.0015 | 01/09/17 | 01/09/17     | 0     |

**Legenda:**

1ª Aud.: Data da primeira audiência que ocorrer, Inicial ou UNA;

Enc. da Instrução: Data da conclusão para proferir sentença;

Prazo: Quantidade de dias decorridos da 1ª aud. até o encerramento da instrução.





**PRAZO MÉDIO ENTRE A 1ª AUDIÊNCIA E O ENCERRAMENTO DA INSTRUÇÃO - 15ª VARA DO TRABALHO DE GOIÂNIA**

**15ª VARA DO TRABALHO DE GOIÂNIA**

**SUMARÍSSIMO**

| Qtd | Prazo Médio |
|-----|-------------|
| 66  | 25,39       |

| Nr. Processo                      | 1ª Aud.  | nc. Instruçã | Prazo |
|-----------------------------------|----------|--------------|-------|
| RTSum - 0011126-83.2017.5.18.0015 | 10/08/17 | 19/09/17     | 40    |
| RTSum - 0011158-88.2017.5.18.0015 | 01/09/17 | 01/09/17     | 0     |
| RTSum - 0011163-13.2017.5.18.0015 | 01/09/17 | 01/09/17     | 0     |
| RTSum - 0011180-49.2017.5.18.0015 | 01/09/17 | 01/09/17     | 0     |
| RTSum - 0011182-19.2017.5.18.0015 | 01/09/17 | 01/09/17     | 0     |
| RTSum - 0011183-04.2017.5.18.0015 | 01/09/17 | 01/09/17     | 0     |
| RTSum - 0011187-41.2017.5.18.0015 | 01/09/17 | 01/09/17     | 0     |
| RTSum - 0011202-10.2017.5.18.0015 | 04/09/17 | 04/09/17     | 0     |
| RTSum - 0011207-32.2017.5.18.0015 | 06/09/17 | 06/09/17     | 0     |
| RTSum - 0011233-30.2017.5.18.0015 | 14/09/17 | 26/09/17     | 12    |
| RTSum - 0011239-37.2017.5.18.0015 | 12/09/17 | 12/09/17     | 0     |
| RTSum - 0011241-07.2017.5.18.0015 | 13/09/17 | 13/09/17     | 0     |
| RTSum - 0011243-74.2017.5.18.0015 | 13/09/17 | 13/09/17     | 0     |
| RTSum - 0011248-96.2017.5.18.0015 | 13/09/17 | 13/09/17     | 0     |
| RTSum - 0011250-66.2017.5.18.0015 | 14/09/17 | 14/09/17     | 0     |
| RTSum - 0011252-36.2017.5.18.0015 | 28/09/17 | 28/09/17     | 0     |
| RTSum - 0011271-42.2017.5.18.0015 | 18/09/17 | 18/09/17     | 0     |
| RTSum - 0011273-12.2017.5.18.0015 | 18/09/17 | 18/09/17     | 0     |
| RTSum - 0011276-64.2017.5.18.0015 | 19/09/17 | 19/09/17     | 0     |
| RTSum - 0011277-49.2017.5.18.0015 | 19/09/17 | 19/09/17     | 0     |
| RTSum - 0011280-04.2017.5.18.0015 | 19/09/17 | 19/09/17     | 0     |
| RTSum - 0011288-78.2017.5.18.0015 | 20/09/17 | 20/09/17     | 0     |
| RTSum - 0011289-63.2017.5.18.0015 | 20/09/17 | 20/09/17     | 0     |
| RTSum - 0011296-55.2017.5.18.0015 | 21/09/17 | 21/09/17     | 0     |
| RTSum - 0011318-16.2017.5.18.0015 | 26/09/17 | 26/09/17     | 0     |

**Legenda:**

**1ª Aud.:** Data da primeira audiência que ocorrer, Inicial ou UNA;

**Enc. da Instrução:** Data da conclusão para proferir sentença;

**Prazo:** Quantidade de dias decorridos da 1ª aud. até o encerramento da instrução.



**PRAZO MÉDIO ENTRE A 1ª AUDIÊNCIA E O ENCERRAMENTO DA INSTRUÇÃO - 15ª VARA DO TRABALHO DE GOIÂNIA**

**15ª VARA DO TRABALHO DE GOIÂNIA**

**SUMARÍSSIMO**

| Qtd | Prazo Médio |
|-----|-------------|
| 66  | 25,39       |

| Nr. Processo                      | 1ª Aud.  | nc. Instruçã | Prazo |
|-----------------------------------|----------|--------------|-------|
| RTSum - 0011325-08.2017.5.18.0015 | 13/09/17 | 13/09/17     | 0     |
| RTSum - 0011327-75.2017.5.18.0015 | 26/09/17 | 26/09/17     | 0     |
| RTSum - 0011331-15.2017.5.18.0015 | 19/09/17 | 19/09/17     | 0     |
| RTSum - 0011338-07.2017.5.18.0015 | 27/09/17 | 27/09/17     | 0     |
| RTSum - 0011350-21.2017.5.18.0015 | 28/09/17 | 28/09/17     | 0     |
| RTSum - 0011353-73.2017.5.18.0015 | 28/09/17 | 28/09/17     | 0     |
| RTSum - 0011360-65.2017.5.18.0015 | 29/09/17 | 29/09/17     | 0     |
| RTSum - 0011363-20.2017.5.18.0015 | 29/09/17 | 29/09/17     | 0     |
| RTSum - 0011369-27.2017.5.18.0015 | 26/09/17 | 27/09/17     | 1     |
| RTSum - 0011382-26.2017.5.18.0015 | 26/09/17 | 26/09/17     | 0     |
| RTSum - 0011383-11.2017.5.18.0015 | 26/09/17 | 26/09/17     | 0     |
| RTSum - 0011395-25.2017.5.18.0015 | 26/09/17 | 26/09/17     | 0     |
| RTSum - 0011404-84.2017.5.18.0015 | 27/09/17 | 27/09/17     | 0     |
| RTSum - 0011410-91.2017.5.18.0015 | 28/09/17 | 28/09/17     | 0     |
| RTSum - 0011415-16.2017.5.18.0015 | 26/09/17 | 26/09/17     | 0     |
| RTSum - 0011420-38.2017.5.18.0015 | 28/09/17 | 28/09/17     | 0     |
| RTSum - 0011449-88.2017.5.18.0015 | 26/09/17 | 26/09/17     | 0     |
| RTSum - 0011495-77.2017.5.18.0015 | 27/09/17 | 27/09/17     | 0     |
| RTSum - 0011804-35.2016.5.18.0015 | 08/11/16 | 27/09/17     | 323   |

**Legenda:**

**1ª Aud.:** Data da primeira audiência que ocorrer, Inicial ou UNA;

**Enc. da Instrução:** Data da conclusão para proferir sentença;

**Prazo:** Quantidade de dias decorridos da 1ª aud. até o encerramento da instrução.



## PRAZO MÉDIO ENTRE A 1ª AUDIÊNCIA E O ENCERRAMENTO DA INSTRUÇÃO - 15ª VARA DO TRABALHO DE GOIÂNIA

Data do encerramento da instrução entre 1/9/2017 e 30/9/2017 23:59:59

### Sem magistrado

#### SUMARÍSSIMO

| Qtd | Prazo Médio |
|-----|-------------|
| 66  | 25,39       |

| Nr. Processo                      | 1ª Aud.  | Enc. Instrução. | Prazo |
|-----------------------------------|----------|-----------------|-------|
| RTSum - 0010199-20.2017.5.18.0015 | 29/03/17 | 05/09/17        | 160   |
| RTSum - 0010330-92.2017.5.18.0015 | 20/04/17 | 06/09/17        | 139   |
| RTSum - 0010412-26.2017.5.18.0015 | 28/04/17 | 12/09/17        | 137   |
| RTSum - 0010637-46.2017.5.18.0015 | 26/05/17 | 05/09/17        | 102   |
| RTSum - 0010656-52.2017.5.18.0015 | 23/05/17 | 20/09/17        | 120   |
| RTSum - 0010807-18.2017.5.18.0015 | 21/06/17 | 05/09/17        | 76    |
| RTSum - 0010812-40.2017.5.18.0015 | 05/07/17 | 04/09/17        | 61    |
| RTSum - 0010834-98.2017.5.18.0015 | 05/07/17 | 05/09/17        | 62    |
| RTSum - 0010846-15.2017.5.18.0015 | 30/06/17 | 05/09/17        | 67    |
| RTSum - 0010881-72.2017.5.18.0015 | 30/06/17 | 05/09/17        | 67    |
| RTSum - 0010904-18.2017.5.18.0015 | 31/07/17 | 11/09/17        | 42    |
| RTSum - 0010940-60.2017.5.18.0015 | 30/06/17 | 05/09/17        | 67    |
| RTSum - 0010945-82.2017.5.18.0015 | 06/08/17 | 20/09/17        | 45    |
| RTSum - 0010958-81.2017.5.18.0015 | 06/08/17 | 27/09/17        | 52    |
| RTSum - 0011012-47.2017.5.18.0015 | 14/08/17 | 19/09/17        | 36    |
| RTSum - 0011091-26.2017.5.18.0015 | 04/09/17 | 04/09/17        | 0     |
| RTSum - 0011094-78.2017.5.18.0015 | 05/09/17 | 05/09/17        | 0     |
| RTSum - 0011095-63.2017.5.18.0015 | 06/09/17 | 06/09/17        | 0     |
| RTSum - 0011100-85.2017.5.18.0015 | 23/08/17 | 06/09/17        | 14    |
| RTSum - 0011108-62.2017.5.18.0015 | 31/08/17 | 27/09/17        | 27    |
| RTSum - 0011109-47.2017.5.18.0015 | 31/08/17 | 26/09/17        | 26    |

**Legenda:**

**1ª Aud.:** Data da primeira audiência que ocorrer, Inicial ou UNA;

**Enc. da Instrução:** Data da conclusão para proferir sentença;

**Prazo:** Quantidade de dias decorridos da 1ª aud. até o encerramento da instrução.



**PRAZO MÉDIO ENTRE A 1ª AUDIÊNCIA E O ENCERRAMENTO DA INSTRUÇÃO - 15ª VARA DO TRABALHO DE GOIÂNIA**

**Sem magistrado**

**SUMARÍSSIMO**

| Qtd | Prazo Médio |
|-----|-------------|
| 66  | 25,39       |

| Nr. Processo                      | 1ª Aud.  | Enc. Instrução. | Prazo |
|-----------------------------------|----------|-----------------|-------|
| RTSum - 0011110-32.2017.5.18.0015 | 01/09/17 | 01/09/17        | 0     |
| RTSum - 0011126-83.2017.5.18.0015 | 10/08/17 | 19/09/17        | 40    |
| RTSum - 0011158-88.2017.5.18.0015 | 01/09/17 | 01/09/17        | 0     |
| RTSum - 0011163-13.2017.5.18.0015 | 01/09/17 | 01/09/17        | 0     |
| RTSum - 0011180-49.2017.5.18.0015 | 01/09/17 | 01/09/17        | 0     |
| RTSum - 0011182-19.2017.5.18.0015 | 01/09/17 | 01/09/17        | 0     |
| RTSum - 0011183-04.2017.5.18.0015 | 01/09/17 | 01/09/17        | 0     |
| RTSum - 0011187-41.2017.5.18.0015 | 01/09/17 | 01/09/17        | 0     |
| RTSum - 0011202-10.2017.5.18.0015 | 04/09/17 | 04/09/17        | 0     |
| RTSum - 0011207-32.2017.5.18.0015 | 06/09/17 | 06/09/17        | 0     |
| RTSum - 0011233-30.2017.5.18.0015 | 14/09/17 | 26/09/17        | 12    |
| RTSum - 0011239-37.2017.5.18.0015 | 12/09/17 | 12/09/17        | 0     |
| RTSum - 0011241-07.2017.5.18.0015 | 13/09/17 | 13/09/17        | 0     |
| RTSum - 0011243-74.2017.5.18.0015 | 13/09/17 | 13/09/17        | 0     |
| RTSum - 0011248-96.2017.5.18.0015 | 13/09/17 | 13/09/17        | 0     |
| RTSum - 0011250-66.2017.5.18.0015 | 14/09/17 | 14/09/17        | 0     |
| RTSum - 0011252-36.2017.5.18.0015 | 28/09/17 | 28/09/17        | 0     |
| RTSum - 0011271-42.2017.5.18.0015 | 18/09/17 | 18/09/17        | 0     |
| RTSum - 0011273-12.2017.5.18.0015 | 18/09/17 | 18/09/17        | 0     |
| RTSum - 0011276-64.2017.5.18.0015 | 19/09/17 | 19/09/17        | 0     |
| RTSum - 0011277-49.2017.5.18.0015 | 19/09/17 | 19/09/17        | 0     |
| RTSum - 0011280-04.2017.5.18.0015 | 19/09/17 | 19/09/17        | 0     |
| RTSum - 0011288-78.2017.5.18.0015 | 20/09/17 | 20/09/17        | 0     |
| RTSum - 0011289-63.2017.5.18.0015 | 20/09/17 | 20/09/17        | 0     |

**Legenda:**  
1ª Aud.: Data da primeira audiência que ocorrer, Inicial ou UNA;  
Enc. da Instrução: Data da conclusão para proferir sentença;  
Prazo: Quantidade de dias decorridos da 1ª aud. até o encerramento da instrução.



## PRAZO MÉDIO ENTRE A 1ª AUDIÊNCIA E O ENCERRAMENTO DA INSTRUÇÃO - 15ª VARA DO TRABALHO DE GOIÂNIA

### Sem magistrado

#### SUMARÍSSIMO

| Qtd | Prazo Médio |
|-----|-------------|
| 66  | 25,39       |

| Nr. Processo                      | 1ª Aud.  | Enc. Instrução. | Prazo |
|-----------------------------------|----------|-----------------|-------|
| RTSum - 0011296-55.2017.5.18.0015 | 21/09/17 | 21/09/17        | 0     |
| RTSum - 0011318-16.2017.5.18.0015 | 26/09/17 | 26/09/17        | 0     |
| RTSum - 0011325-08.2017.5.18.0015 | 13/09/17 | 13/09/17        | 0     |
| RTSum - 0011327-75.2017.5.18.0015 | 26/09/17 | 26/09/17        | 0     |
| RTSum - 0011331-15.2017.5.18.0015 | 19/09/17 | 19/09/17        | 0     |
| RTSum - 0011338-07.2017.5.18.0015 | 27/09/17 | 27/09/17        | 0     |
| RTSum - 0011350-21.2017.5.18.0015 | 28/09/17 | 28/09/17        | 0     |
| RTSum - 0011353-73.2017.5.18.0015 | 28/09/17 | 28/09/17        | 0     |
| RTSum - 0011360-65.2017.5.18.0015 | 29/09/17 | 29/09/17        | 0     |
| RTSum - 0011363-20.2017.5.18.0015 | 29/09/17 | 29/09/17        | 0     |
| RTSum - 0011369-27.2017.5.18.0015 | 26/09/17 | 27/09/17        | 1     |
| RTSum - 0011382-26.2017.5.18.0015 | 26/09/17 | 26/09/17        | 0     |
| RTSum - 0011383-11.2017.5.18.0015 | 26/09/17 | 26/09/17        | 0     |
| RTSum - 0011395-25.2017.5.18.0015 | 26/09/17 | 26/09/17        | 0     |
| RTSum - 0011404-84.2017.5.18.0015 | 27/09/17 | 27/09/17        | 0     |
| RTSum - 0011410-91.2017.5.18.0015 | 28/09/17 | 28/09/17        | 0     |
| RTSum - 0011415-16.2017.5.18.0015 | 26/09/17 | 26/09/17        | 0     |
| RTSum - 0011420-38.2017.5.18.0015 | 28/09/17 | 28/09/17        | 0     |
| RTSum - 0011449-88.2017.5.18.0015 | 26/09/17 | 26/09/17        | 0     |
| RTSum - 0011495-77.2017.5.18.0015 | 27/09/17 | 27/09/17        | 0     |
| RTSum - 0011804-35.2016.5.18.0015 | 08/11/16 | 27/09/17        | 323   |

**Legenda:**

1ª Aud.: Data da primeira audiência que ocorrer, Inicial ou UNA;

Enc. da Instrução: Data da conclusão para proferir sentença;

Prazo: Quantidade de dias decorridos da 1ª aud. até o encerramento da instrução.