

Conceituação

Tema	Prazos Processuais
Relatórios	Evolução Histórica Comparativo por VT Comparativo por Grupo Por Grupo Por VT Por Processo Por Magistrado
Resumo	Apresenta o prazo médio entre a realização da primeira audiência e o encerramento da instrução.
Descrição	O prazo médio é obtido calculando-se a quantidade de dias decorridos entre a data da primeira audiência e a data do encerramento da instrução. Os dados são extraídos baseando-se nos seguintes itens do e-Gestão: 265 e 90265 - Da realização da primeira audiência até o encerramento da instrução processual na fase de conhecimento – rito sumaríssimo; 266 e 90266 – Da realização da primeira audiência até o encerramento da instrução processual na fase de conhecimento – exceto rito sumaríssimo (ordinário)
Origem da informação	e-Gestão
Critérios e transformações	Coletado do e-Gestão, consolidado, otimizado e classificado para análise.
Análises possíveis	Prazo médio entre a realização da primeira audiência e o encerramento da instrução processual na fase de conhecimento, detalhado de forma Geral, Por grupo, por VT, Por Processo e Por Magistrado.



EVOLUÇÃO HISTÓRICA DOS PRAZOS PROCESSUAIS ENTRE A 1ª AUDIÊNCIA E O ENCERRAMENTO DA INSTRUÇÃO - 17ª VARA DO TRABALHO DE GOIÂNIA

Data do encerramento da instrução entre 1/9/2017 e 30/9/2017 23:59:59

Rito	Qtd	Prazo Médio
ORDINÁRIO	149	202,13
SUMARÍSSIMO	69	23,78
Total/Média	218	145,94

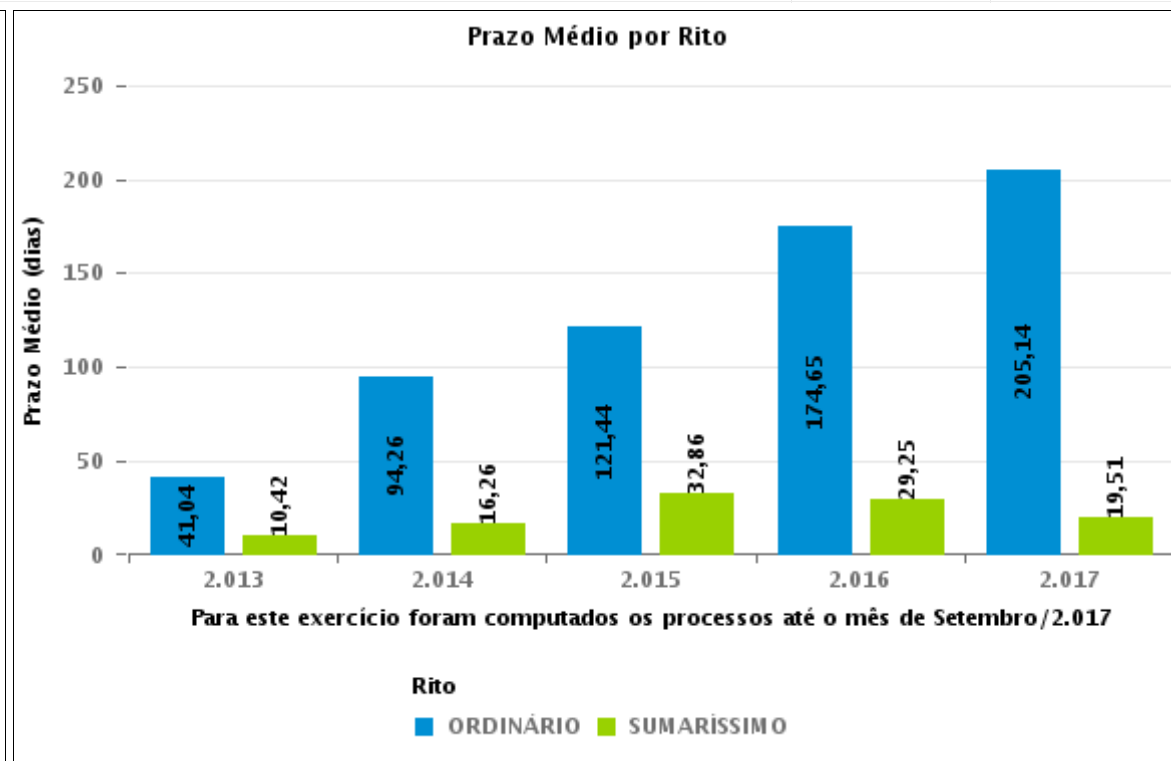
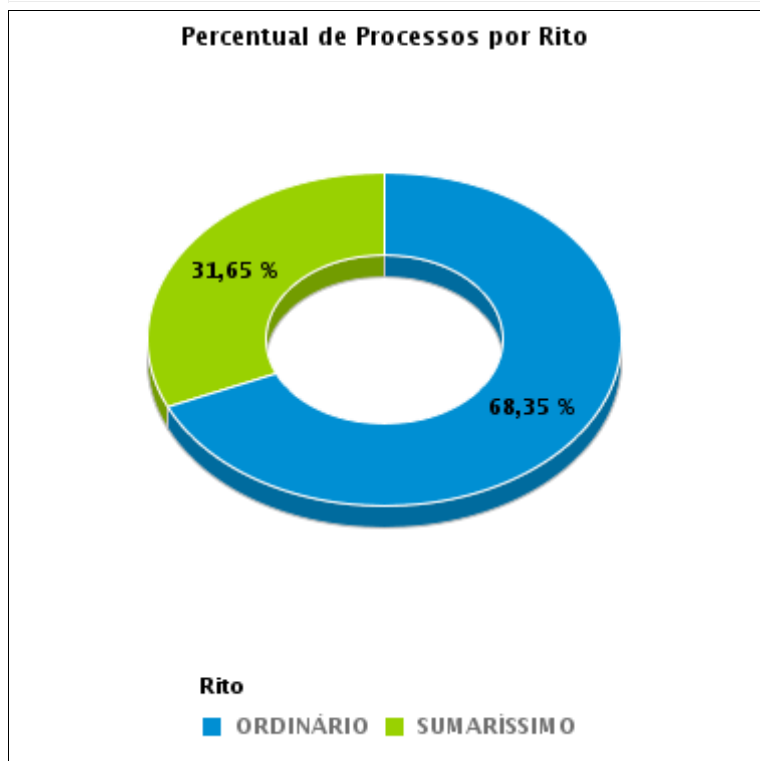



COMPARATIVO DO PRAZO MÉDIO ENTRE A 1ª AUDIÊNCIA E O ENCERRAMENTO DA INSTRUÇÃO - 17ª VARA DO TRABALHO DE GOIÂNIA

Data do encerramento da instrução entre 1/9/2017 e 30/9/2017 23:59:59

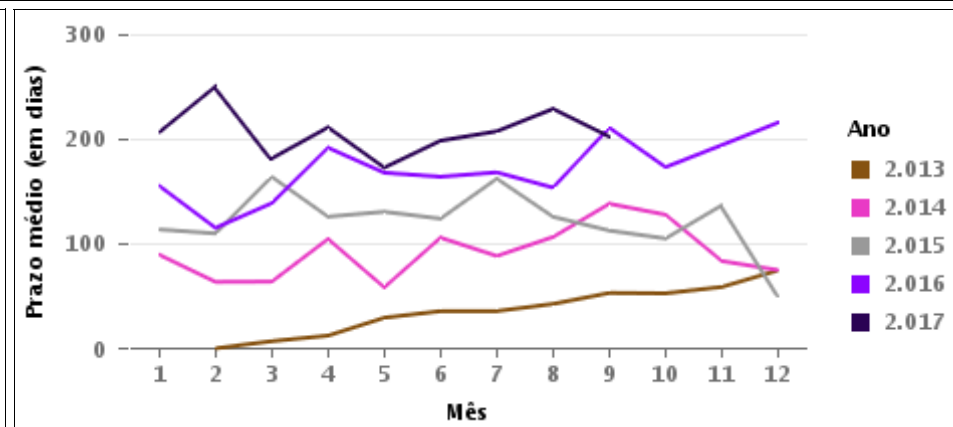
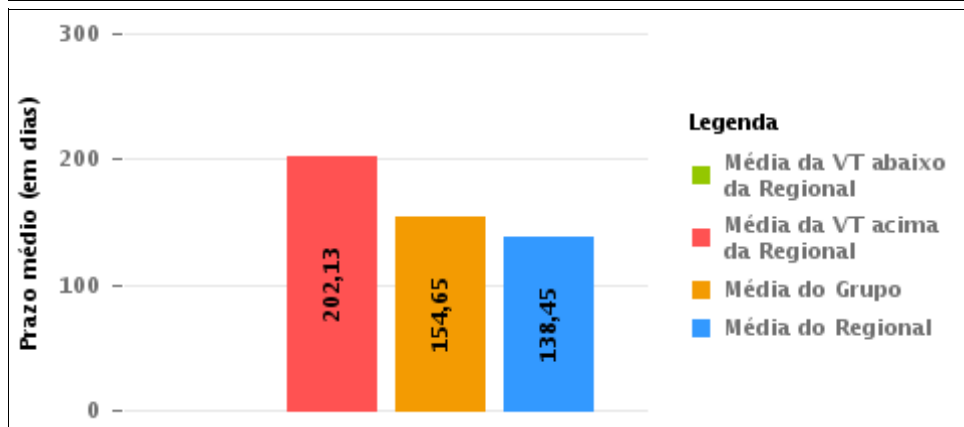
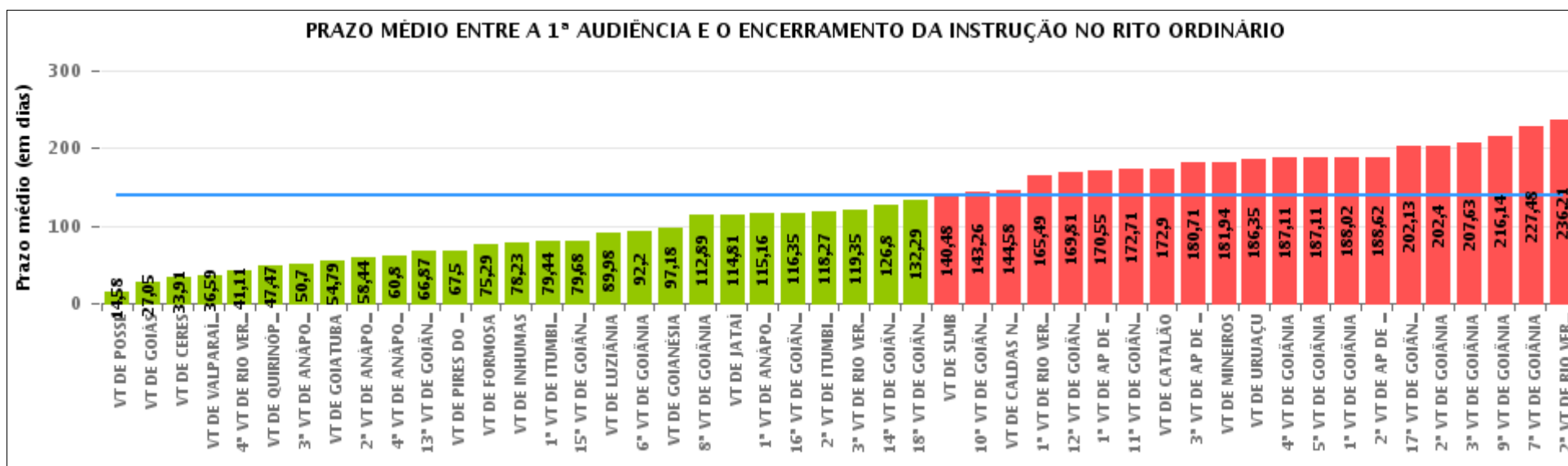

COMPARATIVO DO PRAZO MÉDIO ENTRE A 1ª AUDIÊNCIA E O ENCERRAMENTO DA INSTRUÇÃO ENTRE AS VARAS DO GRUPO

Data do encerramento da instrução entre 1/9/2017 e 30/9/2017 23:59:59

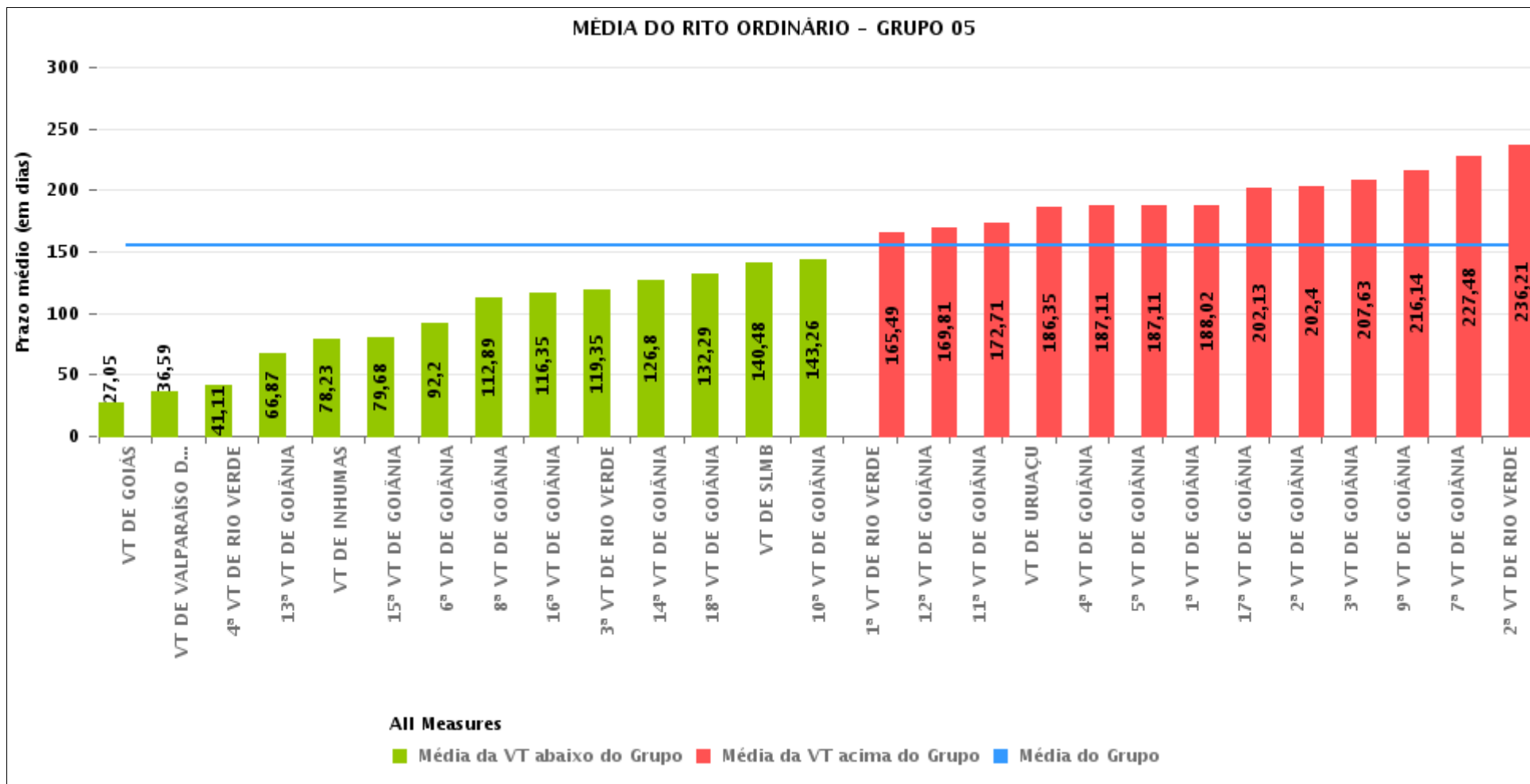



PRAZO MÉDIO ENTRE A 1ª AUDIÊNCIA E O ENCERRAMENTO DA INSTRUÇÃO POR GRUPO

Data do encerramento da instrução entre 1/9/2017 e 30/9/2017 23:59:59

Rito	Grupo	Qtd. Processos	Prazo Médio (dias)	Ranking
ORDINÁRIO	GRUPO 01	26	14,58	1°
	GRUPO 02	61	71,97	2°
	GRUPO 03	597	72,9	3°
	GRUPO 04	684	115,58	4°
	GRUPO 05	3.178	154,65	5°
	GRUPO 06	322	165,22	6°

<p>Legenda:</p> <p># Grupo 01 – Até 750 VT de Posse</p> <p># Grupo 02 – De 751 a 1000 VT de Formosa VT de Pires do Rio</p> <p># Grupo 03 – De 1001 a 1500 VT de Ceres 1ª VT de Anápolis 2ª VT de Anápolis 3ª VT de Anápolis 4ª VT de Anápolis VT de Caldas Novas</p>	<p># Grupo 04 – De 1501 a 2000 VT de Catalão VT de Goiatuba 1ª VT de Itumbiara 2ª VT de Itumbiara VT de Jataí VT de Luziânia VT de Mineiros VT de Quirinópolis</p> <p># Grupo 05 – De 2001 a 2500 1ª VT de Goiânia 2ª VT de Goiânia 3ª VT de Goiânia 4ª VT de Goiânia 5ª VT de Goiânia 6ª VT de Goiânia 7ª VT de Goiânia</p>	<p>8ª VT de Goiânia 9ª VT de Goiânia 10ª VT de Goiânia 11ª VT de Goiânia 12ª VT de Goiânia 13ª VT de Goiânia 14ª VT de Goiânia 15ª VT de Goiânia 16ª VT de Goiânia 17ª VT de Goiânia 18ª VT de Goiânia VT de Goiás VT de Inhumas 1ª VT de Rio Verde 2ª VT de Rio Verde 3ª VT de Rio Verde 4ª VT de Rio Verde VT de Uruaçu VT de São Luis de Montes Belos VT de Valparaíso de Goiás</p>	<p>#Grupo 06 – A partir de 2500 1ª VT de Aparecida de Goiânia 2ª VT de Aparecida de Goiânia 3ª VT de Aparecida de Goiânia VT de Goianésia</p>
--	--	--	---



PRAZO MÉDIO ENTRE A 1ª AUDIÊNCIA E O ENCERRAMENTO DA INSTRUÇÃO DE TODAS AS VARAS DO TRABALHO

Data do encerramento da instrução entre 1/9/2017 e 30/9/2017 23:59:59

ORDINÁRIO

Qtd. Processos	Prazo Médio (dias)
4.868	138,05

Vara do Trabalho	Qtd Processos	Prazo Médio	Ranking
VARA DO TRABALHO DE POSSE	26	14,58	1°
VARA DO TRABALHO DE GOIÁS	82	27,05	2°
VARA DO TRABALHO DE CERES	58	33,91	3°
VARA DO TRABALHO DE VALPARAÍSO DE GOIÁS	59	36,59	4°
4ª VARA DO TRABALHO DE RIO VERDE	94	41,11	5°
VARA DO TRABALHO DE QUIRINÓPOLIS	107	47,47	6°
3ª VARA DO TRABALHO DE ANÁPOLIS	77	50,7	7°
VARA DO TRABALHO DE GOIATUBA	92	54,79	8°
2ª VARA DO TRABALHO DE ANÁPOLIS	222	58,44	9°
4ª VARA DO TRABALHO DE ANÁPOLIS	94	60,8	10°
13ª VARA DO TRABALHO DE GOIÂNIA	100	66,87	11°
VARA DO TRABALHO DE PIRES DO RIO	26	67,5	12°
VARA DO TRABALHO DE FORMOSA	35	75,29	13°
VARA DO TRABALHO DE INHUMAS	88	78,23	14°
1ª VARA DO TRABALHO DE ITUMBIARA	32	79,44	15°
15ª VARA DO TRABALHO DE GOIÂNIA	79	79,68	16°
VARA DO TRABALHO DE LUZIÂNIA	65	89,98	17°
6ª VARA DO TRABALHO DE GOIÂNIA	102	92,2	18°
VARA DO TRABALHO DE GOIANÉSIA	55	97,18	19°
8ª VARA DO TRABALHO DE GOIÂNIA	110	112,89	20°
VARA DO TRABALHO DE JATAÍ	84	114,81	21°
1ª VARA DO TRABALHO DE ANÁPOLIS	73	115,16	22°
16ª VARA DO TRABALHO DE GOIÂNIA	113	116,35	23°
2ª VARA DO TRABALHO DE ITUMBIARA	51	118,27	24°
3ª VARA DO TRABALHO DE RIO VERDE	88	119,35	25°
14ª VARA DO TRABALHO DE GOIÂNIA	126	126,8	26°



PRAZO MÉDIO ENTRE A 1ª AUDIÊNCIA E O ENCERRAMENTO DA INSTRUÇÃO DE TODAS AS VARAS DO TRABALHO

ORDINÁRIO

Qtd. Processos	Prazo Médio (dias)
4.868	138,05

Vara do Trabalho	Qtd Processos	Prazo Médio	Ranking
18ª VARA DO TRABALHO DE GOIÂNIA	139	132,29	27°
VARA DO TRABALHO DE SÃO LUIS DE MONTES BELOS	56	140,48	28°
10ª VARA DO TRABALHO DE GOIÂNIA	125	143,26	29°
VARA DO TRABALHO DE CALDAS NOVAS	73	144,58	30°
1ª VARA DO TRABALHO DE RIO VERDE	121	165,49	31°
12ª VARA DO TRABALHO DE GOIÂNIA	145	169,81	32°
1ª VARA DO TRABALHO DE APARECIDA DE GOIÂNIA	105	170,55	33°
11ª VARA DO TRABALHO DE GOIÂNIA	130	172,71	34°
VARA DO TRABALHO DE CATALÃO	128	172,9	35°
3ª VARA DO TRABALHO DE APARECIDA DE GOIÂNIA	77	180,71	36°
VARA DO TRABALHO DE MINEIROS	125	181,94	37°
VARA DO TRABALHO DE URUAÇU	146	186,35	38°
4ª VARA DO TRABALHO DE GOIÂNIA	107	187,11	39°
5ª VARA DO TRABALHO DE GOIÂNIA	133	187,11	40°
1ª VARA DO TRABALHO DE GOIÂNIA	167	188,02	41°
2ª VARA DO TRABALHO DE APARECIDA DE GOIÂNIA	85	188,62	42°
17ª VARA DO TRABALHO DE GOIÂNIA	150	202,13	43°
2ª VARA DO TRABALHO DE GOIÂNIA	118	202,4	44°
3ª VARA DO TRABALHO DE GOIÂNIA	148	207,63	45°
9ª VARA DO TRABALHO DE GOIÂNIA	179	216,14	46°
7ª VARA DO TRABALHO DE GOIÂNIA	111	227,48	47°
2ª VARA DO TRABALHO DE RIO VERDE	162	236,21	48°



PRAZO MÉDIO ENTRE A 1ª AUDIÊNCIA E O ENCERRAMENTO DA INSTRUÇÃO - 17ª VARA DO TRABALHO DE GOIÂNIA

Data do encerramento da instrução entre 1/9/2017 e 30/9/2017 23:59:59

17ª VARA DO TRABALHO DE GOIÂNIA

ORDINÁRIO

Qtd	Prazo Médio
148	202,13

Nr. Processo	1ª Aud.	nc. Instruçã	Prazo
ConPag - 0011086-95.2017.5.18.0017	11/09/17	11/09/17	0
ConPag - 0011134-54.2017.5.18.0017	14/09/17	14/09/17	0
ConPag - 0011255-82.2017.5.18.0017	29/09/17	29/09/17	0
RTAlç - 0010983-88.2017.5.18.0017	10/08/17	18/09/17	39
RTAlç - 0011253-15.2017.5.18.0017	21/09/17	21/09/17	0
RTAlç - 0011290-42.2017.5.18.0017	04/09/17	05/09/17	1
RTAlç - 0011291-27.2017.5.18.0017	14/09/17	14/09/17	0
RTAlç - 0011344-08.2017.5.18.0017	18/09/17	18/09/17	0
RTOrd - 0010022-50.2017.5.18.0017	04/05/17	21/09/17	140
RTOrd - 0010085-75.2017.5.18.0017	15/05/17	21/09/17	129
RTOrd - 0010094-71.2016.5.18.0017	05/04/16	22/09/17	535
RTOrd - 0010095-56.2016.5.18.0017	05/04/16	22/09/17	535
RTOrd - 0010102-48.2016.5.18.0017	06/04/16	04/09/17	516
RTOrd - 0010107-36.2017.5.18.0017	09/03/17	26/09/17	201
RTOrd - 0010118-02.2016.5.18.0017	07/04/16	22/09/17	533
RTOrd - 0010135-04.2017.5.18.0017	22/05/17	06/09/17	107
RTOrd - 0010143-15.2016.5.18.0017	11/04/16	06/09/17	513
RTOrd - 0010153-25.2017.5.18.0017	15/05/17	18/09/17	126
RTOrd - 0010163-06.2016.5.18.0017	13/04/16	27/09/17	532
RTOrd - 0010185-30.2017.5.18.0017	29/05/17	11/09/17	105
RTOrd - 0010191-37.2017.5.18.0017	01/06/17	21/09/17	112
RTOrd - 0010200-96.2017.5.18.0017	29/05/17	13/09/17	107

Legenda:

1ª Aud.: Data da primeira audiência que ocorrer, Inicial ou UNA;

Enc. da Instrução: Data da conclusão para proferir sentença;

Prazo: Quantidade de dias decorridos da 1ª aud. até o encerramento da instrução.



PRAZO MÉDIO ENTRE A 1ª AUDIÊNCIA E O ENCERRAMENTO DA INSTRUÇÃO - 17ª VARA DO TRABALHO DE GOIÂNIA

17ª VARA DO TRABALHO DE GOIÂNIA

ORDINÁRIO

Qtd	Prazo Médio
148	202,13

Nr. Processo	1ª Aud.	nc. Instruça	Prazo
RTOrd - 0010219-05.2017.5.18.0017	31/05/17	18/09/17	110
RTOrd - 0010223-42.2017.5.18.0017	31/05/17	21/09/17	113
RTOrd - 0010258-02.2017.5.18.0017	07/06/17	25/09/17	110
RTOrd - 0010259-84.2017.5.18.0017	07/06/17	27/09/17	112
RTOrd - 0010274-87.2016.5.18.0017	11/04/16	06/09/17	513
RTOrd - 0010286-67.2017.5.18.0017	05/06/17	25/09/17	112
RTOrd - 0010364-61.2017.5.18.0017	20/04/17	27/09/17	160
RTOrd - 0010400-40.2016.5.18.0017	12/05/16	11/09/17	487
RTOrd - 0010446-92.2017.5.18.0017	06/06/17	11/09/17	97
RTOrd - 0010514-76.2016.5.18.0017	03/06/16	27/09/17	481
RTOrd - 0010531-15.2016.5.18.0017	06/06/16	25/09/17	476
RTOrd - 0010576-82.2017.5.18.0017	12/07/17	12/09/17	62
RTOrd - 0010619-19.2017.5.18.0017	18/07/17	27/09/17	71
RTOrd - 0010634-85.2017.5.18.0017	20/07/17	26/09/17	68
RTOrd - 0010636-26.2015.5.18.0017	18/09/15	22/09/17	735
RTOrd - 0010671-15.2017.5.18.0017	07/08/17	14/09/17	38
RTOrd - 0010696-62.2016.5.18.0017	15/07/16	27/09/17	439
RTOrd - 0010717-04.2017.5.18.0017	01/08/17	18/09/17	48
RTOrd - 0010755-16.2017.5.18.0017	14/08/17	06/09/17	23
RTOrd - 0010776-89.2017.5.18.0017	08/08/17	05/09/17	28
RTOrd - 0010784-03.2016.5.18.0017	29/07/16	20/09/17	418
RTOrd - 0010784-66.2017.5.18.0017	09/08/17	04/09/17	26
RTOrd - 0010800-54.2016.5.18.0017	03/08/16	21/09/17	414
RTOrd - 0010815-23.2016.5.18.0017	10/08/16	29/09/17	415
RTOrd - 0010825-33.2017.5.18.0017	17/08/17	21/09/17	35

Legenda:

1ª Aud.: Data da primeira audiência que ocorrer, Inicial ou UNA;

Enc. da Instrução: Data da conclusão para proferir sentença;

Prazo: Quantidade de dias decorridos da 1ª aud. até o encerramento da instrução.



PRAZO MÉDIO ENTRE A 1ª AUDIÊNCIA E O ENCERRAMENTO DA INSTRUÇÃO - 17ª VARA DO TRABALHO DE GOIÂNIA

17ª VARA DO TRABALHO DE GOIÂNIA

ORDINÁRIO

Qtd	Prazo Médio
148	202,13

Nr. Processo	1ª Aud.	nc. Instruçã	Prazo
RTOOrd - 0010831-74.2016.5.18.0017	15/08/16	21/09/17	402
RTOOrd - 0010848-76.2017.5.18.0017	31/07/17	18/09/17	49
RTOOrd - 0010888-38.2015.5.18.0014	11/04/16	25/09/17	532
RTOOrd - 0010903-27.2017.5.18.0017	22/08/17	22/09/17	31
RTOOrd - 0010922-33.2017.5.18.0017	24/08/17	14/09/17	21
RTOOrd - 0010927-79.2017.5.18.0009	19/09/17	19/09/17	0
RTOOrd - 0010939-69.2017.5.18.0017	21/08/17	14/09/17	24
RTOOrd - 0010940-54.2017.5.18.0017	05/09/17	19/09/17	14
RTOOrd - 0010954-38.2017.5.18.0017	19/09/17	19/09/17	0
RTOOrd - 0010960-79.2016.5.18.0017	05/09/16	06/09/17	366
RTOOrd - 0010968-22.2017.5.18.0017	29/08/17	18/09/17	20
RTOOrd - 0010968-56.2016.5.18.0017	14/12/16	18/09/17	278
RTOOrd - 0010969-07.2017.5.18.0017	05/09/17	05/09/17	0
RTOOrd - 0010972-59.2017.5.18.0017	29/08/17	28/09/17	30
RTOOrd - 0010981-21.2017.5.18.0017	30/08/17	27/09/17	28
RTOOrd - 0010984-10.2016.5.18.0017	12/09/16	25/09/17	378
RTOOrd - 0010988-47.2016.5.18.0017	12/09/16	21/09/17	374
RTOOrd - 0010993-69.2016.5.18.0017	13/09/16	05/09/17	357
RTOOrd - 0011011-27.2015.5.18.0017	01/10/15	01/09/17	701
RTOOrd - 0011023-70.2017.5.18.0017	04/09/17	04/09/17	0
RTOOrd - 0011024-48.2017.5.18.0181	04/09/17	04/09/17	0
RTOOrd - 0011054-90.2017.5.18.0017	06/09/17	06/09/17	0
RTOOrd - 0011068-74.2017.5.18.0017	09/08/17	04/09/17	26
RTOOrd - 0011076-51.2017.5.18.0017	11/09/17	11/09/17	0
RTOOrd - 0011089-50.2017.5.18.0017	12/09/17	12/09/17	0

Legenda:

1ª Aud.: Data da primeira audiência que ocorrer, Inicial ou UNA;

Enc. da Instrução: Data da conclusão para proferir sentença;

Prazo: Quantidade de dias decorridos da 1ª aud. até o encerramento da instrução.



PRAZO MÉDIO ENTRE A 1ª AUDIÊNCIA E O ENCERRAMENTO DA INSTRUÇÃO - 17ª VARA DO TRABALHO DE GOIÂNIA

17ª VARA DO TRABALHO DE GOIÂNIA

ORDINÁRIO

Qtd	Prazo Médio
148	202,13

Nr. Processo	1ª Aud.	nc. Instruçã	Prazo
RTOrd - 0011093-87.2017.5.18.0017	22/09/17	22/09/17	0
RTOrd - 0011115-48.2017.5.18.0017	27/09/17	27/09/17	0
RTOrd - 0011127-96.2016.5.18.0017	17/08/16	06/09/17	385
RTOrd - 0011128-47.2017.5.18.0017	28/09/17	28/09/17	0
RTOrd - 0011159-67.2017.5.18.0017	19/09/17	19/09/17	0
RTOrd - 0011163-07.2017.5.18.0017	19/09/17	19/09/17	0
RTOrd - 0011168-29.2017.5.18.0017	20/09/17	20/09/17	0
RTOrd - 0011177-88.2017.5.18.0017	21/09/17	21/09/17	0
RTOrd - 0011180-43.2017.5.18.0017	21/09/17	21/09/17	0
RTOrd - 0011181-28.2017.5.18.0017	21/09/17	21/09/17	0
RTOrd - 0011190-87.2017.5.18.0017	29/09/17	29/09/17	0
RTOrd - 0011202-04.2017.5.18.0017	26/09/17	26/09/17	0
RTOrd - 0011209-30.2016.5.18.0017	27/10/16	15/09/17	323
RTOrd - 0011210-78.2017.5.18.0017	26/09/17	26/09/17	0
RTOrd - 0011214-18.2017.5.18.0017	26/09/17	26/09/17	0
RTOrd - 0011225-47.2017.5.18.0017	26/09/17	26/09/17	0
RTOrd - 0011231-54.2017.5.18.0017	26/09/17	26/09/17	0
RTOrd - 0011240-16.2017.5.18.0017	27/09/17	27/09/17	0
RTOrd - 0011242-54.2015.5.18.0017	09/10/15	15/09/17	707
RTOrd - 0011244-53.2017.5.18.0017	28/09/17	28/09/17	0
RTOrd - 0011250-94.2016.5.18.0017	10/11/16	05/09/17	299
RTOrd - 0011253-49.2016.5.18.0017	10/11/16	14/09/17	308
RTOrd - 0011258-37.2017.5.18.0017	29/09/17	29/09/17	0
RTOrd - 0011259-56.2016.5.18.0017	16/11/16	21/09/17	309
RTOrd - 0011269-03.2016.5.18.0017	10/10/16	11/09/17	336

Legenda:

1ª Aud.: Data da primeira audiência que ocorrer, Inicial ou UNA;

Enc. da Instrução: Data da conclusão para proferir sentença;

Prazo: Quantidade de dias decorridos da 1ª aud. até o encerramento da instrução.



PRAZO MÉDIO ENTRE A 1ª AUDIÊNCIA E O ENCERRAMENTO DA INSTRUÇÃO - 17ª VARA DO TRABALHO DE GOIÂNIA

17ª VARA DO TRABALHO DE GOIÂNIA

ORDINÁRIO

Qtd	Prazo Médio
148	202,13

Nr. Processo	1ª Aud.	nc. Instruçã	Prazo
RTOrd - 0011273-40.2016.5.18.0017	29/08/16	29/09/17	396
RTOrd - 0011291-61.2016.5.18.0017	17/08/16	11/09/17	390
RTOrd - 0011295-98.2016.5.18.0017	18/08/16	11/09/17	389
RTOrd - 0011297-34.2017.5.18.0017	18/09/17	18/09/17	0
RTOrd - 0011316-74.2016.5.18.0017	05/09/16	13/09/17	373
RTOrd - 0011319-29.2016.5.18.0017	08/09/16	06/09/17	363
RTOrd - 0011319-63.2015.5.18.0017	25/09/15	18/09/17	724
RTOrd - 0011324-51.2016.5.18.0017	12/09/16	14/09/17	367
RTOrd - 0011374-77.2016.5.18.0017	10/10/16	11/09/17	336
RTOrd - 0011374-77.2016.5.18.0017	10/10/16	25/09/17	350
RTOrd - 0011375-62.2016.5.18.0017	11/10/16	12/09/17	336
RTOrd - 0011423-84.2017.5.18.0017	29/09/17	29/09/17	0
RTOrd - 0011450-04.2016.5.18.0017	21/11/16	18/09/17	301
RTOrd - 0011538-42.2016.5.18.0017	08/02/17	04/09/17	208
RTOrd - 0011568-77.2016.5.18.0017	07/12/16	25/09/17	292
RTOrd - 0011604-22.2016.5.18.0017	30/09/16	27/09/17	362
RTOrd - 0011624-13.2016.5.18.0017	24/01/17	05/09/17	224
RTOrd - 0011624-16.2016.5.18.0016	18/04/17	15/09/17	150
RTOrd - 0011627-65.2016.5.18.0017	15/02/17	19/09/17	216
RTOrd - 0011631-05.2016.5.18.0017	25/01/17	12/09/17	230
RTOrd - 0011643-19.2016.5.18.0017	23/01/17	15/09/17	235
RTOrd - 0011643-19.2016.5.18.0017	23/01/17	15/09/17	235
RTOrd - 0011657-03.2016.5.18.0017	25/01/17	25/09/17	243
RTOrd - 0011660-55.2016.5.18.0017	26/01/17	14/09/17	231
RTOrd - 0011661-40.2016.5.18.0017	26/01/17	20/09/17	237

Legenda:

1ª Aud.: Data da primeira audiência que ocorrer, Inicial ou UNA;

Enc. da Instrução: Data da conclusão para proferir sentença;

Prazo: Quantidade de dias decorridos da 1ª aud. até o encerramento da instrução.



PRAZO MÉDIO ENTRE A 1ª AUDIÊNCIA E O ENCERRAMENTO DA INSTRUÇÃO - 17ª VARA DO TRABALHO DE GOIÂNIA

17ª VARA DO TRABALHO DE GOIÂNIA

ORDINÁRIO

Qtd	Prazo Médio
148	202,13

Nr. Processo	1ª Aud.	nc. Instruçã	Prazo
RTOOrd - 0011664-92.2016.5.18.0017	02/02/17	27/09/17	237
RTOOrd - 0011668-32.2016.5.18.0017	02/02/17	27/09/17	237
RTOOrd - 0011702-07.2016.5.18.0017	02/02/17	06/09/17	216
RTOOrd - 0011716-88.2016.5.18.0017	06/02/17	27/09/17	233
RTOOrd - 0011722-95.2016.5.18.0017	08/02/17	01/09/17	205
RTOOrd - 0011729-87.2016.5.18.0017	08/02/17	27/09/17	231
RTOOrd - 0011741-04.2016.5.18.0017	08/02/17	22/09/17	226
RTOOrd - 0011742-86.2016.5.18.0017	08/02/17	22/09/17	226
RTOOrd - 0011757-55.2016.5.18.0017	06/02/17	25/09/17	231
RTOOrd - 0011758-40.2016.5.18.0017	13/02/17	22/09/17	221
RTOOrd - 0011763-62.2016.5.18.0017	13/02/17	29/09/17	228
RTOOrd - 0011846-15.2015.5.18.0017	09/12/15	11/09/17	642
RTOOrd - 0011867-54.2016.5.18.0017	21/03/17	05/09/17	168
RTOOrd - 0011938-56.2016.5.18.0017	09/03/17	27/09/17	202
RTOOrd - 0011940-60.2015.5.18.0017	04/04/16	04/09/17	518
RTOOrd - 0011974-35.2015.5.18.0017	04/04/16	12/09/17	526
RTOOrd - 0011990-65.2014.5.18.0003	28/04/15	15/09/17	871
RTOOrd - 0011996-59.2016.5.18.0017	20/03/17	20/09/17	184
RTOOrd - 0012092-74.2016.5.18.0017	06/04/17	04/09/17	151
RTOOrd - 0012127-34.2016.5.18.0017	02/02/17	11/09/17	221
RTOOrd - 0012151-62.2016.5.18.0017	23/08/17	18/09/17	26
RTOOrd - 0012157-78.2016.5.18.0014	17/05/17	27/09/17	133
RTOOrd - 0012170-68.2016.5.18.0017	11/04/17	15/09/17	157
RTOOrd - 0012196-66.2016.5.18.0017	18/04/17	14/09/17	149
RTOOrd - 0012236-48.2016.5.18.0017	25/04/17	20/09/17	148

Legenda:

1ª Aud.: Data da primeira audiência que ocorrer, Inicial ou UNA;

Enc. da Instrução: Data da conclusão para proferir sentença;

Prazo: Quantidade de dias decorridos da 1ª aud. até o encerramento da instrução.



**PRAZO MÉDIO ENTRE A 1ª AUDIÊNCIA E O
ENCERRAMENTO DA INSTRUÇÃO - 17ª VARA DO
TRABALHO DE GOIÂNIA**

17ª VARA DO TRABALHO DE GOIÂNIA

ORDINÁRIO

Qtd	Prazo Médio
148	202,13

Nr. Processo	1ª Aud.	nc. Instruçã	Prazo
RTOrd - 0012239-03.2016.5.18.0017	25/04/17	11/09/17	139
RTOrd - 0012264-16.2016.5.18.0017	27/04/17	29/09/17	155
RTOrd - 0012267-68.2016.5.18.0017	28/04/17	05/09/17	130

Legenda:

1ª Aud.: Data da primeira audiência que ocorrer, Inicial ou UNA;

Enc. da Instrução: Data da conclusão para proferir sentença;

Prazo: Quantidade de dias decorridos da 1ª aud. até o encerramento da instrução.



PRAZO MÉDIO ENTRE A 1ª AUDIÊNCIA E O ENCERRAMENTO DA INSTRUÇÃO - 17ª VARA DO TRABALHO DE GOIÂNIA

Data do encerramento da instrução entre 1/9/2017 e 30/9/2017 23:59:59

Sem magistrado

ORDINÁRIO

Qtd	Prazo Médio
148	202,13

Nr. Processo	1ª Aud.	Enc. Instrução.	Prazo
ConPag - 0011086-95.2017.5.18.0017	11/09/17	11/09/17	0
ConPag - 0011134-54.2017.5.18.0017	14/09/17	14/09/17	0
ConPag - 0011255-82.2017.5.18.0017	29/09/17	29/09/17	0
RTAlç - 0010983-88.2017.5.18.0017	10/08/17	18/09/17	39
RTAlç - 0011253-15.2017.5.18.0017	21/09/17	21/09/17	0
RTAlç - 0011290-42.2017.5.18.0017	04/09/17	05/09/17	1
RTAlç - 0011291-27.2017.5.18.0017	14/09/17	14/09/17	0
RTAlç - 0011344-08.2017.5.18.0017	18/09/17	18/09/17	0
RTOrd - 0010022-50.2017.5.18.0017	04/05/17	21/09/17	140
RTOrd - 0010085-75.2017.5.18.0017	15/05/17	21/09/17	129
RTOrd - 0010094-71.2016.5.18.0017	05/04/16	22/09/17	535
RTOrd - 0010095-56.2016.5.18.0017	05/04/16	22/09/17	535
RTOrd - 0010102-48.2016.5.18.0017	06/04/16	04/09/17	516
RTOrd - 0010107-36.2017.5.18.0017	09/03/17	26/09/17	201
RTOrd - 0010118-02.2016.5.18.0017	07/04/16	22/09/17	533
RTOrd - 0010135-04.2017.5.18.0017	22/05/17	06/09/17	107
RTOrd - 0010143-15.2016.5.18.0017	11/04/16	06/09/17	513
RTOrd - 0010153-25.2017.5.18.0017	15/05/17	18/09/17	126
RTOrd - 0010163-06.2016.5.18.0017	13/04/16	27/09/17	532
RTOrd - 0010185-30.2017.5.18.0017	29/05/17	11/09/17	105
RTOrd - 0010191-37.2017.5.18.0017	01/06/17	21/09/17	112

Legenda:

1ª Aud.: Data da primeira audiência que ocorrer, Inicial ou UNA;

Enc. da Instrução: Data da conclusão para proferir sentença;

Prazo: Quantidade de dias decorridos da 1ª aud. até o encerramento da instrução.



PRAZO MÉDIO ENTRE A 1ª AUDIÊNCIA E O ENCERRAMENTO DA INSTRUÇÃO - 17ª VARA DO TRABALHO DE GOIÂNIA

Sem magistrado

ORDINÁRIO

Qtd	Prazo Médio
148	202,13

Nr. Processo	1ª Aud.	Enc. Instrução.	Prazo
RTOrd - 0010200-96.2017.5.18.0017	29/05/17	13/09/17	107
RTOrd - 0010219-05.2017.5.18.0017	31/05/17	18/09/17	110
RTOrd - 0010223-42.2017.5.18.0017	31/05/17	21/09/17	113
RTOrd - 0010258-02.2017.5.18.0017	07/06/17	25/09/17	110
RTOrd - 0010259-84.2017.5.18.0017	07/06/17	27/09/17	112
RTOrd - 0010274-87.2016.5.18.0017	11/04/16	06/09/17	513
RTOrd - 0010286-67.2017.5.18.0017	05/06/17	25/09/17	112
RTOrd - 0010364-61.2017.5.18.0017	20/04/17	27/09/17	160
RTOrd - 0010400-40.2016.5.18.0017	12/05/16	11/09/17	487
RTOrd - 0010446-92.2017.5.18.0017	06/06/17	11/09/17	97
RTOrd - 0010514-76.2016.5.18.0017	03/06/16	27/09/17	481
RTOrd - 0010531-15.2016.5.18.0017	06/06/16	25/09/17	476
RTOrd - 0010576-82.2017.5.18.0017	12/07/17	12/09/17	62
RTOrd - 0010619-19.2017.5.18.0017	18/07/17	27/09/17	71
RTOrd - 0010634-85.2017.5.18.0017	20/07/17	26/09/17	68
RTOrd - 0010636-26.2015.5.18.0017	18/09/15	22/09/17	735
RTOrd - 0010671-15.2017.5.18.0017	07/08/17	14/09/17	38
RTOrd - 0010696-62.2016.5.18.0017	15/07/16	27/09/17	439
RTOrd - 0010717-04.2017.5.18.0017	01/08/17	18/09/17	48
RTOrd - 0010755-16.2017.5.18.0017	14/08/17	06/09/17	23
RTOrd - 0010776-89.2017.5.18.0017	08/08/17	05/09/17	28
RTOrd - 0010784-03.2016.5.18.0017	29/07/16	20/09/17	418
RTOrd - 0010784-66.2017.5.18.0017	09/08/17	04/09/17	26
RTOrd - 0010800-54.2016.5.18.0017	03/08/16	21/09/17	414

Legenda:
1ª Aud.: Data da primeira audiência que ocorrer, Inicial ou UNA;
Enc. da Instrução: Data da conclusão para proferir sentença;
Prazo: Quantidade de dias decorridos da 1ª aud. até o encerramento da instrução.



PRAZO MÉDIO ENTRE A 1ª AUDIÊNCIA E O ENCERRAMENTO DA INSTRUÇÃO - 17ª VARA DO TRABALHO DE GOIÂNIA

Sem magistrado

ORDINÁRIO

Qtd	Prazo Médio
148	202,13

Nr. Processo	1ª Aud.	Enc. Instrução.	Prazo
RTOrd - 0010815-23.2016.5.18.0017	10/08/16	29/09/17	415
RTOrd - 0010825-33.2017.5.18.0017	17/08/17	21/09/17	35
RTOrd - 0010831-74.2016.5.18.0017	15/08/16	21/09/17	402
RTOrd - 0010848-76.2017.5.18.0017	31/07/17	18/09/17	49
RTOrd - 0010888-38.2015.5.18.0014	11/04/16	25/09/17	532
RTOrd - 0010903-27.2017.5.18.0017	22/08/17	22/09/17	31
RTOrd - 0010922-33.2017.5.18.0017	24/08/17	14/09/17	21
RTOrd - 0010927-79.2017.5.18.0009	19/09/17	19/09/17	0
RTOrd - 0010939-69.2017.5.18.0017	21/08/17	14/09/17	24
RTOrd - 0010940-54.2017.5.18.0017	05/09/17	19/09/17	14
RTOrd - 0010954-38.2017.5.18.0017	19/09/17	19/09/17	0
RTOrd - 0010960-79.2016.5.18.0017	05/09/16	06/09/17	366
RTOrd - 0010968-22.2017.5.18.0017	29/08/17	18/09/17	20
RTOrd - 0010968-56.2016.5.18.0017	14/12/16	18/09/17	278
RTOrd - 0010969-07.2017.5.18.0017	05/09/17	05/09/17	0
RTOrd - 0010972-59.2017.5.18.0017	29/08/17	28/09/17	30
RTOrd - 0010981-21.2017.5.18.0017	30/08/17	27/09/17	28
RTOrd - 0010984-10.2016.5.18.0017	12/09/16	25/09/17	378
RTOrd - 0010988-47.2016.5.18.0017	12/09/16	21/09/17	374
RTOrd - 0010993-69.2016.5.18.0017	13/09/16	05/09/17	357
RTOrd - 0011011-27.2015.5.18.0017	01/10/15	01/09/17	701
RTOrd - 0011023-70.2017.5.18.0017	04/09/17	04/09/17	0
RTOrd - 0011024-48.2017.5.18.0181	04/09/17	04/09/17	0
RTOrd - 0011054-90.2017.5.18.0017	06/09/17	06/09/17	0

Legenda:
1ª Aud.: Data da primeira audiência que ocorrer, Inicial ou UNA;
Enc. da Instrução: Data da conclusão para proferir sentença;
Prazo: Quantidade de dias decorridos da 1ª aud. até o encerramento da instrução.



**PRAZO MÉDIO ENTRE A 1ª AUDIÊNCIA E O
ENCERRAMENTO DA INSTRUÇÃO - 17ª VARA DO
TRABALHO DE GOIÂNIA**

Sem magistrado

ORDINÁRIO

Qtd	Prazo Médio
148	202,13

Nr. Processo	1ª Aud.	Enc. Instrução.	Prazo
RTOrd - 0011068-74.2017.5.18.0017	09/08/17	04/09/17	26
RTOrd - 0011076-51.2017.5.18.0017	11/09/17	11/09/17	0
RTOrd - 0011089-50.2017.5.18.0017	12/09/17	12/09/17	0
RTOrd - 0011093-87.2017.5.18.0017	22/09/17	22/09/17	0
RTOrd - 0011115-48.2017.5.18.0017	27/09/17	27/09/17	0
RTOrd - 0011127-96.2016.5.18.0017	17/08/16	06/09/17	385
RTOrd - 0011128-47.2017.5.18.0017	28/09/17	28/09/17	0
RTOrd - 0011159-67.2017.5.18.0017	19/09/17	19/09/17	0
RTOrd - 0011163-07.2017.5.18.0017	19/09/17	19/09/17	0
RTOrd - 0011168-29.2017.5.18.0017	20/09/17	20/09/17	0
RTOrd - 0011177-88.2017.5.18.0017	21/09/17	21/09/17	0
RTOrd - 0011180-43.2017.5.18.0017	21/09/17	21/09/17	0
RTOrd - 0011181-28.2017.5.18.0017	21/09/17	21/09/17	0
RTOrd - 0011190-87.2017.5.18.0017	29/09/17	29/09/17	0
RTOrd - 0011202-04.2017.5.18.0017	26/09/17	26/09/17	0
RTOrd - 0011209-30.2016.5.18.0017	27/10/16	15/09/17	323
RTOrd - 0011210-78.2017.5.18.0017	26/09/17	26/09/17	0
RTOrd - 0011214-18.2017.5.18.0017	26/09/17	26/09/17	0
RTOrd - 0011225-47.2017.5.18.0017	26/09/17	26/09/17	0
RTOrd - 0011231-54.2017.5.18.0017	26/09/17	26/09/17	0
RTOrd - 0011240-16.2017.5.18.0017	27/09/17	27/09/17	0
RTOrd - 0011242-54.2015.5.18.0017	09/10/15	15/09/17	707
RTOrd - 0011244-53.2017.5.18.0017	28/09/17	28/09/17	0
RTOrd - 0011250-94.2016.5.18.0017	10/11/16	05/09/17	299

Legenda:
1ª Aud.: Data da primeira audiência que ocorrer, Inicial ou UNA;
Enc. da Instrução: Data da conclusão para proferir sentença;
Prazo: Quantidade de dias decorridos da 1ª aud. até o encerramento da instrução.



PRAZO MÉDIO ENTRE A 1ª AUDIÊNCIA E O ENCERRAMENTO DA INSTRUÇÃO - 17ª VARA DO TRABALHO DE GOIÂNIA

Sem magistrado

ORDINÁRIO

Qtd	Prazo Médio
148	202,13

Nr. Processo	1ª Aud.	Enc. Instrução.	Prazo
RTOrd - 0011253-49.2016.5.18.0017	10/11/16	14/09/17	308
RTOrd - 0011258-37.2017.5.18.0017	29/09/17	29/09/17	0
RTOrd - 0011259-56.2016.5.18.0017	16/11/16	21/09/17	309
RTOrd - 0011269-03.2016.5.18.0017	10/10/16	11/09/17	336
RTOrd - 0011273-40.2016.5.18.0017	29/08/16	29/09/17	396
RTOrd - 0011291-61.2016.5.18.0017	17/08/16	11/09/17	390
RTOrd - 0011295-98.2016.5.18.0017	18/08/16	11/09/17	389
RTOrd - 0011297-34.2017.5.18.0017	18/09/17	18/09/17	0
RTOrd - 0011316-74.2016.5.18.0017	05/09/16	13/09/17	373
RTOrd - 0011319-29.2016.5.18.0017	08/09/16	06/09/17	363
RTOrd - 0011319-63.2015.5.18.0017	25/09/15	18/09/17	724
RTOrd - 0011324-51.2016.5.18.0017	12/09/16	14/09/17	367
RTOrd - 0011374-77.2016.5.18.0017	10/10/16	11/09/17	336
RTOrd - 0011374-77.2016.5.18.0017	10/10/16	25/09/17	350
RTOrd - 0011375-62.2016.5.18.0017	11/10/16	12/09/17	336
RTOrd - 0011423-84.2017.5.18.0017	29/09/17	29/09/17	0
RTOrd - 0011450-04.2016.5.18.0017	21/11/16	18/09/17	301
RTOrd - 0011538-42.2016.5.18.0017	08/02/17	04/09/17	208
RTOrd - 0011568-77.2016.5.18.0017	07/12/16	25/09/17	292
RTOrd - 0011604-22.2016.5.18.0017	30/09/16	27/09/17	362
RTOrd - 0011624-13.2016.5.18.0017	24/01/17	05/09/17	224
RTOrd - 0011624-16.2016.5.18.0016	18/04/17	15/09/17	150
RTOrd - 0011627-65.2016.5.18.0017	15/02/17	19/09/17	216
RTOrd - 0011631-05.2016.5.18.0017	25/01/17	12/09/17	230

Legenda:
1ª Aud.: Data da primeira audiência que ocorrer, Inicial ou UNA;
Enc. da Instrução: Data da conclusão para proferir sentença;
Prazo: Quantidade de dias decorridos da 1ª aud. até o encerramento da instrução.



PRAZO MÉDIO ENTRE A 1ª AUDIÊNCIA E O ENCERRAMENTO DA INSTRUÇÃO - 17ª VARA DO TRABALHO DE GOIÂNIA

Sem magistrado

ORDINÁRIO

Qtd	Prazo Médio
148	202,13

Nr. Processo	1ª Aud.	Enc. Instrução.	Prazo
RTOrd - 0011643-19.2016.5.18.0017	23/01/17	15/09/17	235
RTOrd - 0011643-19.2016.5.18.0017	23/01/17	15/09/17	235
RTOrd - 0011657-03.2016.5.18.0017	25/01/17	25/09/17	243
RTOrd - 0011660-55.2016.5.18.0017	26/01/17	14/09/17	231
RTOrd - 0011661-40.2016.5.18.0017	26/01/17	20/09/17	237
RTOrd - 0011664-92.2016.5.18.0017	02/02/17	27/09/17	237
RTOrd - 0011668-32.2016.5.18.0017	02/02/17	27/09/17	237
RTOrd - 0011702-07.2016.5.18.0017	02/02/17	06/09/17	216
RTOrd - 0011716-88.2016.5.18.0017	06/02/17	27/09/17	233
RTOrd - 0011722-95.2016.5.18.0017	08/02/17	01/09/17	205
RTOrd - 0011729-87.2016.5.18.0017	08/02/17	27/09/17	231
RTOrd - 0011741-04.2016.5.18.0017	08/02/17	22/09/17	226
RTOrd - 0011742-86.2016.5.18.0017	08/02/17	22/09/17	226
RTOrd - 0011757-55.2016.5.18.0017	06/02/17	25/09/17	231
RTOrd - 0011758-40.2016.5.18.0017	13/02/17	22/09/17	221
RTOrd - 0011763-62.2016.5.18.0017	13/02/17	29/09/17	228
RTOrd - 0011846-15.2015.5.18.0017	09/12/15	11/09/17	642
RTOrd - 0011867-54.2016.5.18.0017	21/03/17	05/09/17	168
RTOrd - 0011938-56.2016.5.18.0017	09/03/17	27/09/17	202
RTOrd - 0011940-60.2015.5.18.0017	04/04/16	04/09/17	518
RTOrd - 0011974-35.2015.5.18.0017	04/04/16	12/09/17	526
RTOrd - 0011990-65.2014.5.18.0003	28/04/15	15/09/17	871
RTOrd - 0011996-59.2016.5.18.0017	20/03/17	20/09/17	184
RTOrd - 0012092-74.2016.5.18.0017	06/04/17	04/09/17	151

Legenda:
1ª Aud.: Data da primeira audiência que ocorrer, Inicial ou UNA;
Enc. da Instrução: Data da conclusão para proferir sentença;
Prazo: Quantidade de dias decorridos da 1ª aud. até o encerramento da instrução.



**PRAZO MÉDIO ENTRE A 1ª AUDIÊNCIA E O
ENCERRAMENTO DA INSTRUÇÃO - 17ª VARA DO
TRABALHO DE GOIÂNIA**

Sem magistrado

ORDINÁRIO

Qtd	Prazo Médio
148	202,13

Nr. Processo	1ª Aud.	Enc. Instrução.	Prazo
RTOrd - 0012127-34.2016.5.18.0017	02/02/17	11/09/17	221
RTOrd - 0012151-62.2016.5.18.0017	23/08/17	18/09/17	26
RTOrd - 0012157-78.2016.5.18.0014	17/05/17	27/09/17	133
RTOrd - 0012170-68.2016.5.18.0017	11/04/17	15/09/17	157
RTOrd - 0012196-66.2016.5.18.0017	18/04/17	14/09/17	149
RTOrd - 0012236-48.2016.5.18.0017	25/04/17	20/09/17	148
RTOrd - 0012239-03.2016.5.18.0017	25/04/17	11/09/17	139
RTOrd - 0012264-16.2016.5.18.0017	27/04/17	29/09/17	155
RTOrd - 0012267-68.2016.5.18.0017	28/04/17	05/09/17	130

Legenda:

1ª Aud.: Data da primeira audiência que ocorrer, Inicial ou UNA;

Enc. da Instrução: Data da conclusão para proferir sentença;

Prazo: Quantidade de dias decorridos da 1ª aud. até o encerramento da instrução.