# Conceituação

| Tema | Prazos Processuais |
|---|---|
| **Relatórios** | Evolução Histórica<br>Comparativo por VT<br>Comparativo por Grupo<br>Por Grupo<br>Por VT<br>Por Processo<br>Por Magistrado |
| **Resumo** | Apresenta o prazo médio entre a realização da primeira audiência e o encerramento da instrução. |
| **Descrição** | O prazo médio é obtido calculando-se a quantidade de dias decorridos entre a data da primeira audiência e a data do encerramento da instrução.<br>Os dados são extraídos baseando-se nos seguintes itens do e-Gestão:<br><br>265 e 90265 - Da realização da primeira audiência até o encerramento da instrução processual na fase de conhecimento – rito sumaríssimo;<br><br>266 e 90266 – Da realização da primeira audiência até o encerramento da instrução processual na fase de conhecimento – exceto rito sumaríssimo (ordinário) |
| **Origem da informação** | e-Gestão |
| **Critérios e transformações** | Coletado do e-Gestão, consolidado, otimizado e classificado para análise. |
| **Análises possíveis** | Prazo médio entre a realização da primeira audiência e o encerramento da instrução processual na fase de conhecimento, detalhado de forma Geral, Por grupo, por VT, Por Processo e Por Magistrado. |

# EVOLUÇÃO HISTÓRICA DOS PRAZOS PROCESSUAIS ENTRE A 1ª AUDIÊNCIA E O ENCERRAMENTO DA INSTRUÇÃO - 2ª VARA DO TRABALHO DE ANÁPOLIS

**Data do encerramento da instrução entre 1/9/2017 e 30/9/2017 23:59:59**

| Rito | Qtd | Prazo Médio |
|---|---|---|
| ORDINÁRIO | 222 | 58,44 |
| SUMARÍSSIMO | 29 | 75,21 |
| **Total/Média** | **251** | **60,38** |

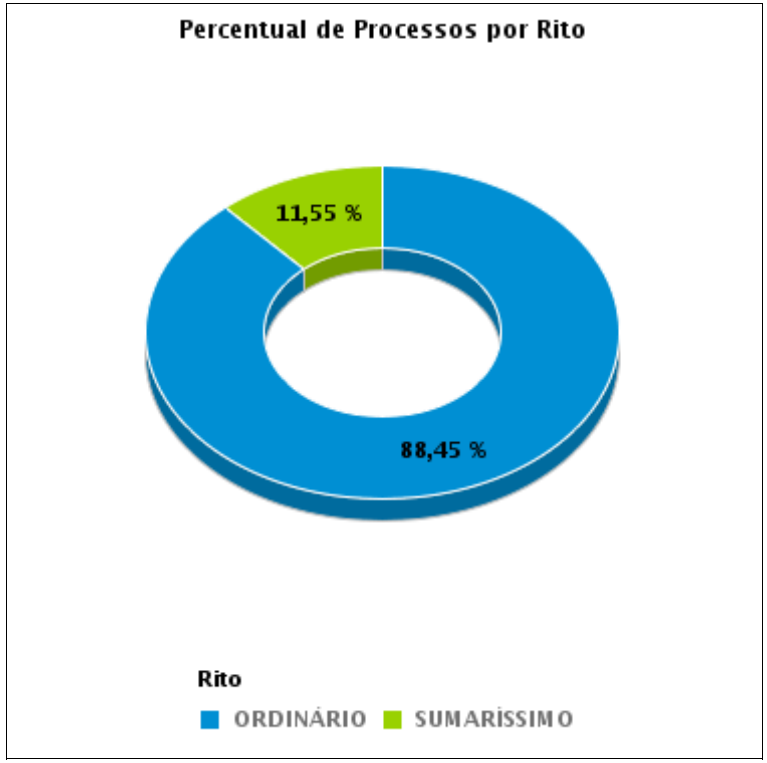


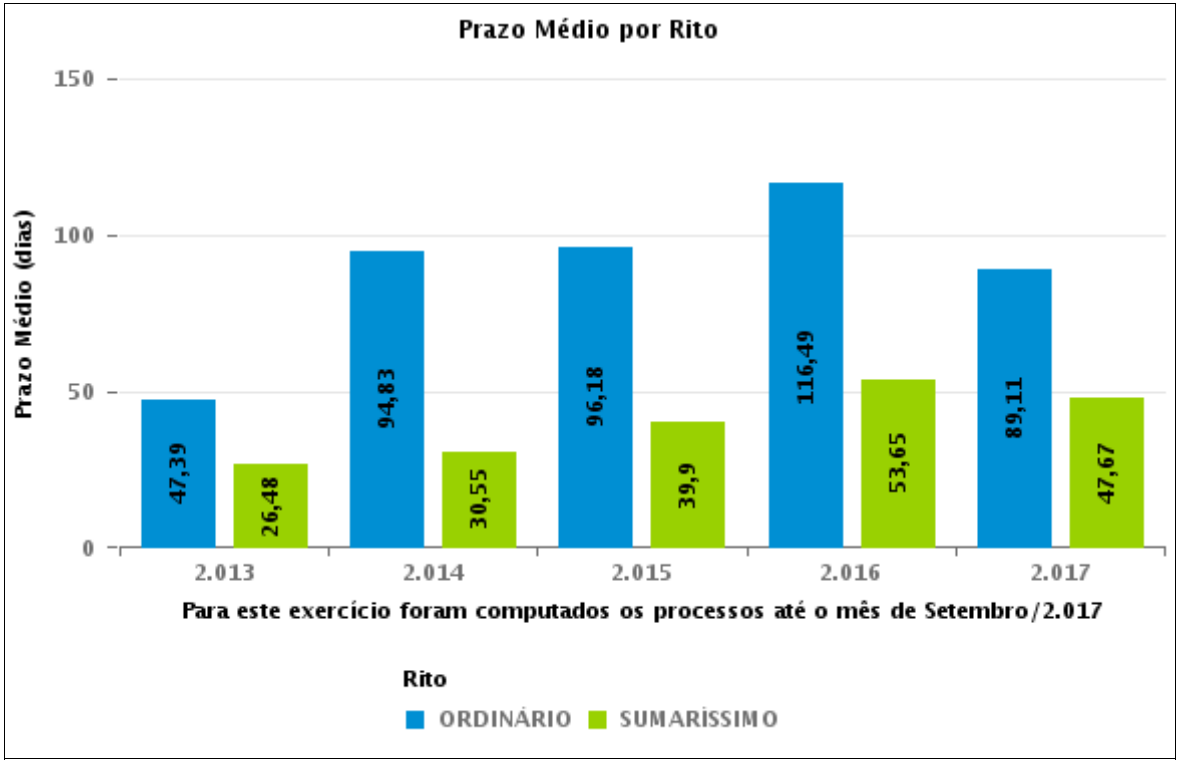

# COMPARATIVO DO PRAZO MÉDIO ENTRE A 1ª AUDIÊNCIA E O ENCERRAMENTO DA INSTRUÇÃO - 2ª VARA DO TRABALHO DE ANÁPOLIS

**Data do encerramento da instrução entre 1/9/2017 e 30/9/2017 23:59:59**

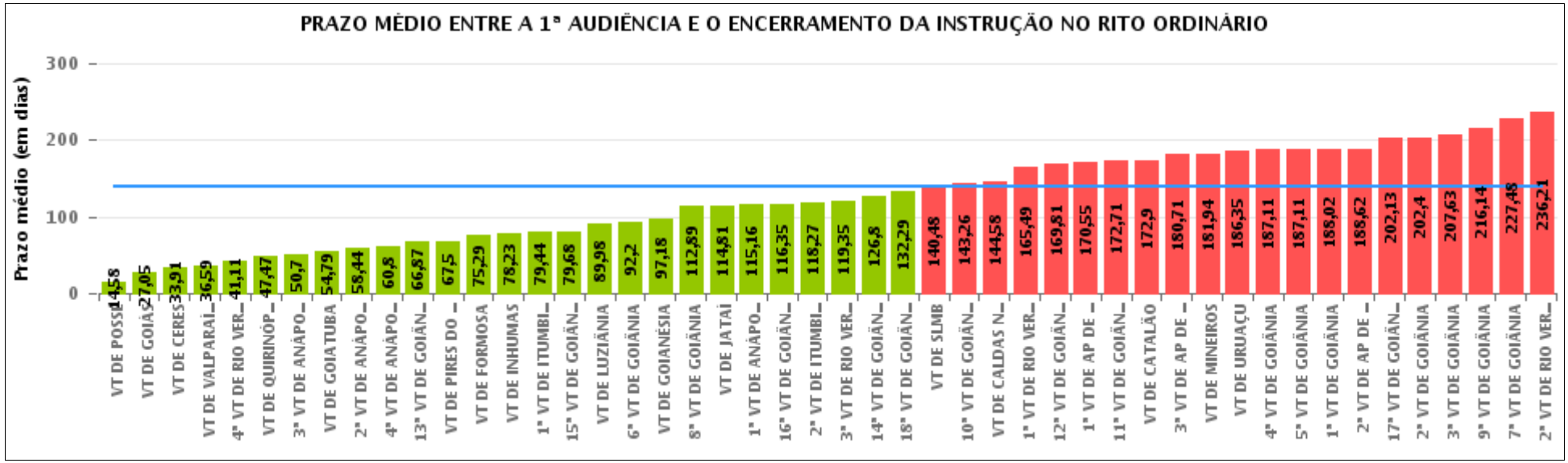


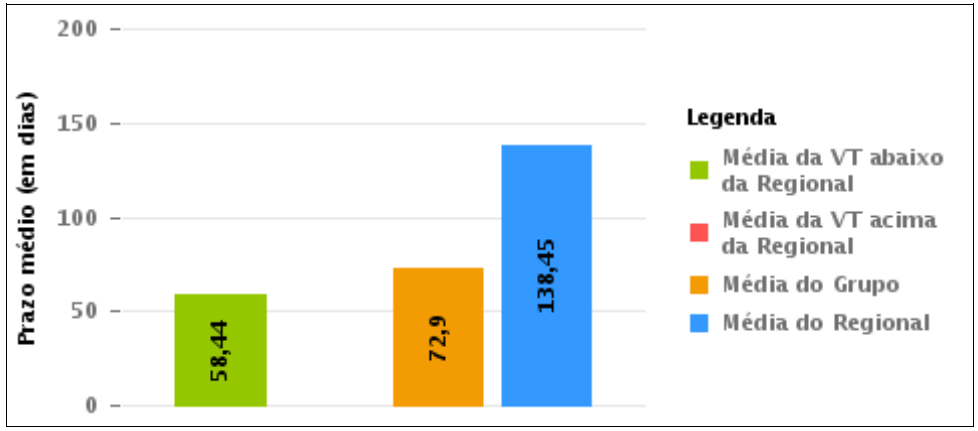


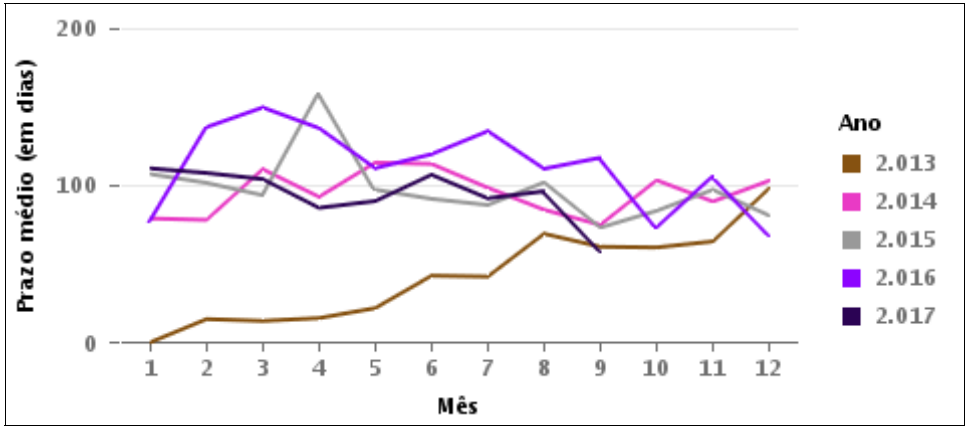

# COMPARATIVO DO PRAZO MÉDIO ENTRE A 1ª AUDIÊNCIA E O ENCERRAMENTO DA INSTRUÇÃO ENTRE AS VARAS DO GRUPO

**Data do encerramento da instrução entre 1/9/2017 e 30/9/2017 23:59:59**

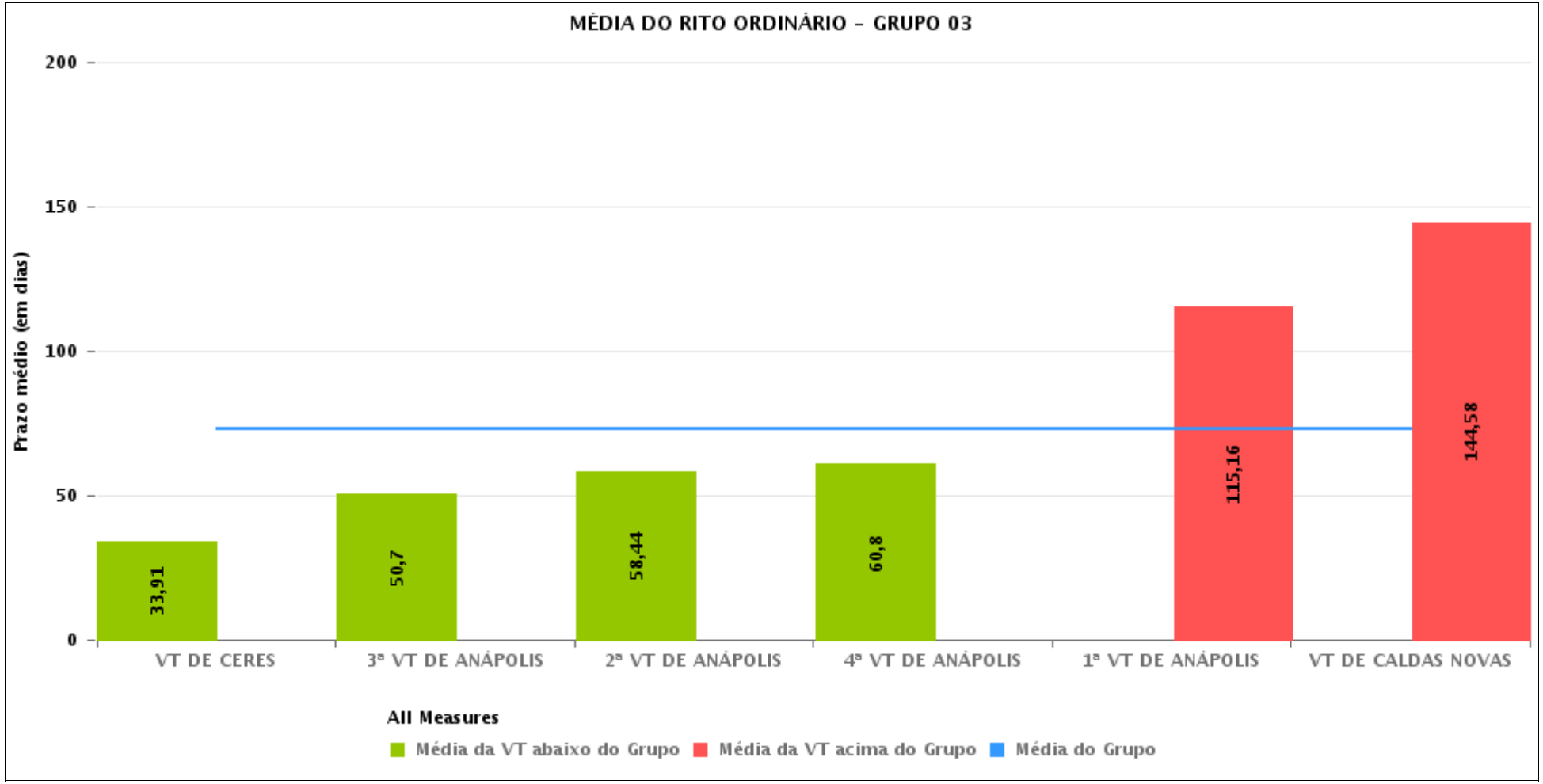

# PRAZO MÉDIO ENTRE A 1ª AUDIÊNCIA E O ENCERRAMENTO DA INSTRUÇÃO POR GRUPO

**Data do encerramento da instrução entre 1/9/2017 e 30/9/2017 23:59:59**

| Rito | Grupo | Qtd. Processos | Prazo Médio (dias) | Ranking |
|---|---|---|---|---|
| ORDINÁRIO | GRUPO 01 | 26 | 14,58 | 1° |
| | GRUPO 02 | 61 | 71,97 | 2° |
| | GRUPO 03 | 597 | 72,9 | 3° |
| | GRUPO 04 | 684 | 115,58 | 4° |
| | GRUPO 05 | 3.178 | 154,65 | 5° |
| | GRUPO 06 | 322 | 165,22 | 6° |

Legenda:

# Grupo 01 – Até 750
VT de Posse

# Grupo 02 – De 751 a 1000
VT de Formosa
VT de Pires do Rio

# Grupo 03 – De 1001 a 1500
VT de Ceres
1ª VT de Anápolis
2ª VT de Anápolis
3ª VT de Anápolis
4ª VT de Anápolis
VT de Caldas Novas

# Grupo 04 – De 1501 a 2000
VT de Catalão
VT de Goiatuba
1ª VT de Itumbiara
2ª VT de Itumbiara
VT de Jataí
VT de Luziânia
VT de Mineiros
VT de Quirinópolis

# Grupo 05 – De 2001 a 2500
1ª VT de Goiânia
2ª VT de Goiânia
3ª VT de Goiânia
4ª VT de Goiânia
5ª VT de Goiânia
6ª VT de Goiânia
7ª VT de Goiânia
8ª VT de Goiânia
9ª VT de Goiânia
10ª VT de Goiânia
11ª VT de Goiânia
12ª VT de Goiânia
13ª VT de Goiânia
14ª VT de Goiânia
15ª VT de Goiânia
16ª VT de Goiânia
17ª VT de Goiânia
18ª VT de Goiânia
VT de Goiás
VT de Inhumas
1ª VT de Rio Verde
2ª VT de Rio Verde
3ª VT de Rio Verde
4ª VT de Rio Verde
VT de Uruaçu
VT de São Luis de Montes Belos
VT de Valparaíso de Goiás

#Grupo 06 – A partir de 2500
1ª VT de Aparecida de Goiânia
2ª VT de Aparecida de Goiânia
3ª VT de Aparecida de Goiânia
VT de Goianésia

# PRAZO MÉDIO ENTRE A 1ª AUDIÊNCIA E O ENCERRAMENTO DA INSTRUÇÃO DE TODAS AS VARAS DO TRABALHO

**Data do encerramento da instrução entre 1/9/2017 e 30/9/2017 23:59:59**

## ORDINÁRIO

| Qtd. Processos | Prazo Médio (dias) |
|---|---|
| 4.868 | 138,05 |

| Vara do Trabalho | Qtd Processos | Prazo Médio | Ranking |
|---|---|---|---|
| VARA DO TRABALHO DE POSSE | 26 | 14,58 | 1° |
| VARA DO TRABALHO DE GOIÁS | 82 | 27,05 | 2° |
| VARA DO TRABALHO DE CERES | 58 | 33,91 | 3° |
| VARA DO TRABALHO DE VALPARAÍSO DE GOIÁS | 59 | 36,59 | 4° |
| 4ª VARA DO TRABALHO DE RIO VERDE | 94 | 41,11 | 5° |
| VARA DO TRABALHO DE QUIRINÓPOLIS | 107 | 47,47 | 6° |
| 3ª VARA DO TRABALHO DE ANÁPOLIS | 77 | 50,7 | 7° |
| VARA DO TRABALHO DE GOIATUBA | 92 | 54,79 | 8° |
| 2ª VARA DO TRABALHO DE ANÁPOLIS | 222 | 58,44 | 9° |
| 4ª VARA DO TRABALHO DE ANÁPOLIS | 94 | 60,8 | 10° |
| 13ª VARA DO TRABALHO DE GOIÂNIA | 100 | 66,87 | 11° |
| VARA DO TRABALHO DE PIRES DO RIO | 26 | 67,5 | 12° |
| VARA DO TRABALHO DE FORMOSA | 35 | 75,29 | 13° |
| VARA DO TRABALHO DE INHUMAS | 88 | 78,23 | 14° |
| 1ª VARA DO TRABALHO DE ITUMBIARA | 32 | 79,44 | 15° |
| 15ª VARA DO TRABALHO DE GOIÂNIA | 79 | 79,68 | 16° |
| VARA DO TRABALHO DE LUZIÂNIA | 65 | 89,98 | 17° |
| 6ª VARA DO TRABALHO DE GOIÂNIA | 102 | 92,2 | 18° |
| VARA DO TRABALHO DE GOIANÉSIA | 55 | 97,18 | 19° |
| 8ª VARA DO TRABALHO DE GOIÂNIA | 110 | 112,89 | 20° |
| VARA DO TRABALHO DE JATAÍ | 84 | 114,81 | 21° |
| 1ª VARA DO TRABALHO DE ANÁPOLIS | 73 | 115,16 | 22° |
| 16ª VARA DO TRABALHO DE GOIÂNIA | 113 | 116,35 | 23° |
| 2ª VARA DO TRABALHO DE ITUMBIARA | 51 | 118,27 | 24° |
| 3ª VARA DO TRABALHO DE RIO VERDE | 88 | 119,35 | 25° |
| 14ª VARA DO TRABALHO DE GOIÂNIA | 126 | 126,8 | 26° |

# PRAZO MÉDIO ENTRE A 1ª AUDIÊNCIA E O ENCERRAMENTO DA INSTRUÇÃO DE TODAS AS VARAS DO TRABALHO

## ORDINÁRIO

| Qtd. Processos | Prazo Médio (dias) |
|---|---|
| 4.868 | 138,05 |

| Vara do Trabalho | Qtd Processos | Prazo Médio | Ranking |
|---|---|---|---|
| 18ª VARA DO TRABALHO DE GOIÂNIA | 139 | 132,29 | 27° |
| VARA DO TRABALHO DE SÃO LUIS DE MONTES BELOS | 56 | 140,48 | 28° |
| 10ª VARA DO TRABALHO DE GOIÂNIA | 125 | 143,26 | 29° |
| VARA DO TRABALHO DE CALDAS NOVAS | 73 | 144,58 | 30° |
| 1ª VARA DO TRABALHO DE RIO VERDE | 121 | 165,49 | 31° |
| 12ª VARA DO TRABALHO DE GOIÂNIA | 145 | 169,81 | 32° |
| 1ª VARA DO TRABALHO DE APARECIDA DE GOIÂNIA | 105 | 170,55 | 33° |
| 11ª VARA DO TRABALHO DE GOIÂNIA | 130 | 172,71 | 34° |
| VARA DO TRABALHO DE CATALÃO | 128 | 172,9 | 35° |
| 3ª VARA DO TRABALHO DE APARECIDA DE GOIÂNIA | 77 | 180,71 | 36° |
| VARA DO TRABALHO DE MINEIROS | 125 | 181,94 | 37° |
| VARA DO TRABALHO DE URUAÇU | 146 | 186,35 | 38° |
| 4ª VARA DO TRABALHO DE GOIÂNIA | 107 | 187,11 | 39° |
| 5ª VARA DO TRABALHO DE GOIÂNIA | 133 | 187,11 | 40° |
| 1ª VARA DO TRABALHO DE GOIÂNIA | 167 | 188,02 | 41° |
| 2ª VARA DO TRABALHO DE APARECIDA DE GOIÂNIA | 85 | 188,62 | 42° |
| 17ª VARA DO TRABALHO DE GOIÂNIA | 150 | 202,13 | 43° |
| 2ª VARA DO TRABALHO DE GOIÂNIA | 118 | 202,4 | 44° |
| 3ª VARA DO TRABALHO DE GOIÂNIA | 148 | 207,63 | 45° |
| 9ª VARA DO TRABALHO DE GOIÂNIA | 179 | 216,14 | 46° |
| 7ª VARA DO TRABALHO DE GOIÂNIA | 111 | 227,48 | 47° |
| 2ª VARA DO TRABALHO DE RIO VERDE | 162 | 236,21 | 48° |

# PRAZO MÉDIO ENTRE A 1ª AUDIÊNCIA E O ENCERRAMENTO DA INSTRUÇÃO - 2ª VARA DO TRABALHO DE ANÁPOLIS

**Data do encerramento da instrução entre 1/9/2017 e 30/9/2017 23:59:59**

## 2ª VARA DO TRABALHO DE ANÁPOLIS

### ORDINÁRIO

| Qtd | Prazo Médio |
|---|---|
| 209 | 58,44 |

| Nr. Processo | 1ª Aud. | nc. Instruçã | Prazo |
|---|---|---|---|
| ACP - 0011389-04.2017.5.18.0052 | 28/08/17 | 11/09/17 | 14 |
| ACP - 0011389-04.2017.5.18.0052 | 28/08/17 | 19/09/17 | 22 |
| ConPag - 0010514-34.2017.5.18.0052 | 26/06/17 | 01/09/17 | 67 |
| ConPag - 0010535-10.2017.5.18.0052 | 06/07/17 | 18/09/17 | 74 |
| RTAlç - 0011912-16.2017.5.18.0052 | 13/09/17 | 21/09/17 | 8 |
| RTOrd - 0010058-84.2017.5.18.0052 | 27/03/17 | 11/09/17 | 168 |
| RTOrd - 0010127-19.2017.5.18.0052 | 03/04/17 | 05/09/17 | 155 |
| RTOrd - 0010127-19.2017.5.18.0052 | 03/04/17 | 21/09/17 | 171 |
| RTOrd - 0010142-85.2017.5.18.0052 | 10/04/17 | 28/09/17 | 171 |
| RTOrd - 0010167-98.2017.5.18.0052 | 19/04/17 | 27/09/17 | 161 |
| RTOrd - 0010170-53.2017.5.18.0052 | 19/04/17 | 25/09/17 | 159 |
| RTOrd - 0010209-50.2017.5.18.0052 | 27/09/17 | 27/09/17 | 0 |
| RTOrd - 0010211-20.2017.5.18.0052 | 26/04/17 | 26/09/17 | 153 |
| RTOrd - 0010213-87.2017.5.18.0052 | 27/04/17 | 24/09/17 | 150 |
| RTOrd - 0010213-87.2017.5.18.0052 | 27/04/17 | 28/09/17 | 154 |
| RTOrd - 0010214-72.2017.5.18.0052 | 04/05/17 | 04/09/17 | 123 |
| RTOrd - 0010214-72.2017.5.18.0052 | 04/05/17 | 20/09/17 | 139 |
| RTOrd - 0010261-78.2017.5.18.0009 | 01/06/17 | 06/09/17 | 97 |
| RTOrd - 0010270-08.2017.5.18.0052 | 08/05/17 | 26/09/17 | 141 |
| RTOrd - 0010276-15.2017.5.18.0052 | 10/05/17 | 27/09/17 | 140 |
| RTOrd - 0010341-10.2017.5.18.0052 | 24/05/17 | 06/09/17 | 105 |
| RTOrd - 0010342-92.2017.5.18.0052 | 24/05/17 | 06/09/17 | 105 |

**Legenda:**
**1ª Aud.: Data da primeira audiência que ocorrer, Inicial ou UNA;**
**Enc. da Instrução: Data da conclusão para proferir sentença;**
**Prazo: Quantidade de dias decorridos da 1ª aud. até o encerramento da instrução.**

# PRAZO MÉDIO ENTRE A 1ª AUDIÊNCIA E O ENCERRAMENTO DA INSTRUÇÃO - 2ª VARA DO TRABALHO DE ANÁPOLIS

## 2ª VARA DO TRABALHO DE ANÁPOLIS

### ORDINÁRIO

| Qtd | Prazo Médio |
|---|---|
| 209 | 58,44 |

| Nr. Processo | 1ª Aud. | nc. Instruçã | Prazo |
|---|---|---|---|
| RTOrd - 0010342-92.2017.5.18.0052 | 24/05/17 | 20/09/17 | 119 |
| RTOrd - 0010345-47.2017.5.18.0052 | 24/05/17 | 25/09/17 | 124 |
| RTOrd - 0010345-47.2017.5.18.0052 | 24/05/17 | 29/09/17 | 128 |
| RTOrd - 0010391-36.2017.5.18.0052 | 01/06/17 | 28/09/17 | 119 |
| RTOrd - 0010400-95.2017.5.18.0052 | 01/06/17 | 27/09/17 | 118 |
| RTOrd - 0010417-34.2017.5.18.0052 | 07/06/17 | 28/09/17 | 113 |
| RTOrd - 0010447-69.2017.5.18.0052 | 15/06/17 | 04/09/17 | 81 |
| RTOrd - 0010450-24.2017.5.18.0052 | 13/06/17 | 18/09/17 | 97 |
| RTOrd - 0010460-68.2017.5.18.0052 | 15/06/17 | 28/09/17 | 105 |
| RTOrd - 0010462-38.2017.5.18.0052 | 15/06/17 | 14/09/17 | 91 |
| RTOrd - 0010473-67.2017.5.18.0052 | 07/06/17 | 28/09/17 | 113 |
| RTOrd - 0010485-81.2017.5.18.0052 | 21/06/17 | 18/09/17 | 89 |
| RTOrd - 0010485-81.2017.5.18.0052 | 21/06/17 | 25/09/17 | 96 |
| RTOrd - 0010487-51.2017.5.18.0052 | 28/06/17 | 12/09/17 | 76 |
| RTOrd - 0010510-94.2017.5.18.0052 | 22/06/17 | 06/09/17 | 76 |
| RTOrd - 0010512-64.2017.5.18.0052 | 26/06/17 | 11/09/17 | 77 |
| RTOrd - 0010520-41.2017.5.18.0052 | 29/05/17 | 29/09/17 | 123 |
| RTOrd - 0010522-11.2017.5.18.0052 | 10/07/17 | 22/09/17 | 74 |
| RTOrd - 0010522-11.2017.5.18.0052 | 10/07/17 | 28/09/17 | 80 |
| RTOrd - 0010533-40.2017.5.18.0052 | 28/06/17 | 13/09/17 | 77 |
| RTOrd - 0010534-25.2017.5.18.0052 | 28/06/17 | 15/09/17 | 79 |
| RTOrd - 0010543-84.2017.5.18.0052 | 29/06/17 | 25/09/17 | 88 |
| RTOrd - 0010543-84.2017.5.18.0052 | 29/06/17 | 28/09/17 | 91 |
| RTOrd - 0010563-75.2017.5.18.0052 | 05/07/17 | 14/09/17 | 71 |
| RTOrd - 0010570-67.2017.5.18.0052 | 05/07/17 | 21/09/17 | 78 |

**Legenda:**
**1ª Aud.: Data da primeira audiência que ocorrer, Inicial ou UNA;**
**Enc. da Instrução: Data da conclusão para proferir sentença;**
**Prazo: Quantidade de dias decorridos da 1ª aud. até o encerramento da instrução.**

# PRAZO MÉDIO ENTRE A 1ª AUDIÊNCIA E O ENCERRAMENTO DA INSTRUÇÃO - 2ª VARA DO TRABALHO DE ANÁPOLIS

## 2ª VARA DO TRABALHO DE ANÁPOLIS

### ORDINÁRIO

| Qtd | Prazo Médio |
|---|---|
| 209 | 58,44 |

| Nr. Processo | 1ª Aud. | nc. Instruçã | Prazo |
|---|---|---|---|
| RTOrd - 0010585-36.2017.5.18.0052 | 10/07/17 | 20/09/17 | 72 |
| RTOrd - 0010587-06.2017.5.18.0052 | 10/07/17 | 19/09/17 | 71 |
| RTOrd - 0010596-65.2017.5.18.0052 | 10/07/17 | 20/09/17 | 72 |
| RTOrd - 0010597-50.2017.5.18.0052 | 11/07/17 | 13/09/17 | 64 |
| RTOrd - 0010597-50.2017.5.18.0052 | 11/07/17 | 25/09/17 | 76 |
| RTOrd - 0010617-41.2017.5.18.0052 | 13/07/17 | 18/09/17 | 67 |
| RTOrd - 0010621-78.2017.5.18.0052 | 13/07/17 | 18/09/17 | 67 |
| RTOrd - 0010639-02.2017.5.18.0052 | 24/08/17 | 19/09/17 | 26 |
| RTOrd - 0010648-61.2017.5.18.0052 | 24/08/17 | 19/09/17 | 26 |
| RTOrd - 0010658-08.2017.5.18.0052 | 24/08/17 | 19/09/17 | 26 |
| RTOrd - 0010669-37.2017.5.18.0052 | 24/08/17 | 19/09/17 | 26 |
| RTOrd - 0010674-59.2017.5.18.0052 | 24/08/17 | 19/09/17 | 26 |
| RTOrd - 0010675-44.2017.5.18.0052 | 24/08/17 | 19/09/17 | 26 |
| RTOrd - 0010689-28.2017.5.18.0052 | 24/08/17 | 19/09/17 | 26 |
| RTOrd - 0010695-35.2017.5.18.0052 | 24/08/17 | 19/09/17 | 26 |
| RTOrd - 0010705-79.2017.5.18.0052 | 24/08/17 | 19/09/17 | 26 |
| RTOrd - 0010709-19.2017.5.18.0052 | 24/08/17 | 19/09/17 | 26 |
| RTOrd - 0010714-41.2017.5.18.0052 | 24/08/17 | 19/09/17 | 26 |
| RTOrd - 0010730-92.2017.5.18.0052 | 24/08/17 | 19/09/17 | 26 |
| RTOrd - 0010758-60.2017.5.18.0052 | 24/08/17 | 21/09/17 | 28 |
| RTOrd - 0010775-96.2017.5.18.0052 | 24/08/17 | 19/09/17 | 26 |
| RTOrd - 0010778-51.2017.5.18.0052 | 24/08/17 | 18/09/17 | 25 |
| RTOrd - 0010803-64.2017.5.18.0052 | 24/08/17 | 19/09/17 | 26 |
| RTOrd - 0010808-86.2017.5.18.0052 | 24/08/17 | 18/09/17 | 25 |
| RTOrd - 0010810-56.2017.5.18.0052 | 24/08/17 | 18/09/17 | 25 |

**Legenda:**
**1ª Aud.: Data da primeira audiência que ocorrer, Inicial ou UNA;**
**Enc. da Instrução: Data da conclusão para proferir sentença;**
**Prazo: Quantidade de dias decorridos da 1ª aud. até o encerramento da instrução.**

# PRAZO MÉDIO ENTRE A 1ª AUDIÊNCIA E O ENCERRAMENTO DA INSTRUÇÃO - 2ª VARA DO TRABALHO DE ANÁPOLIS

## 2ª VARA DO TRABALHO DE ANÁPOLIS

### ORDINÁRIO

| Qtd | Prazo Médio |
|---|---|
| 209 | 58,44 |

| Nr. Processo | 1ª Aud. | nc. Instruçã | Prazo |
|---|---|---|---|
| RTOrd - 0010821-85.2017.5.18.0052 | 24/08/17 | 18/09/17 | 25 |
| RTOrd - 0010822-70.2017.5.18.0052 | 24/08/17 | 18/09/17 | 25 |
| RTOrd - 0010823-55.2017.5.18.0052 | 24/08/17 | 18/09/17 | 25 |
| RTOrd - 0010826-10.2017.5.18.0052 | 24/08/17 | 18/09/17 | 25 |
| RTOrd - 0010838-24.2017.5.18.0052 | 24/08/17 | 19/09/17 | 26 |
| RTOrd - 0010851-23.2017.5.18.0052 | 24/08/17 | 19/09/17 | 26 |
| RTOrd - 0010854-75.2017.5.18.0052 | 10/08/17 | 18/09/17 | 39 |
| RTOrd - 0010854-75.2017.5.18.0052 | 10/08/17 | 25/09/17 | 46 |
| RTOrd - 0010862-49.2017.5.18.0053 | 04/09/17 | 04/09/17 | 0 |
| RTOrd - 0010884-13.2017.5.18.0052 | 17/08/17 | 04/09/17 | 18 |
| RTOrd - 0010884-13.2017.5.18.0052 | 17/08/17 | 18/09/17 | 32 |
| RTOrd - 0010886-17.2016.5.18.0052 | 31/08/16 | 05/09/17 | 370 |
| RTOrd - 0010899-79.2017.5.18.0052 | 24/08/17 | 21/09/17 | 28 |
| RTOrd - 0010916-18.2017.5.18.0052 | 24/08/17 | 21/09/17 | 28 |
| RTOrd - 0010927-47.2017.5.18.0052 | 24/08/17 | 21/09/17 | 28 |
| RTOrd - 0010929-17.2017.5.18.0052 | 24/08/17 | 21/09/17 | 28 |
| RTOrd - 0010934-39.2017.5.18.0052 | 24/08/17 | 21/09/17 | 28 |
| RTOrd - 0010939-61.2017.5.18.0052 | 24/08/17 | 21/09/17 | 28 |
| RTOrd - 0010974-21.2017.5.18.0052 | 24/08/17 | 21/09/17 | 28 |
| RTOrd - 0010978-58.2017.5.18.0052 | 24/08/17 | 19/09/17 | 26 |
| RTOrd - 0010981-13.2017.5.18.0052 | 24/08/17 | 19/09/17 | 26 |
| RTOrd - 0010986-35.2017.5.18.0052 | 24/08/17 | 19/09/17 | 26 |
| RTOrd - 0010993-27.2017.5.18.0052 | 24/08/17 | 19/09/17 | 26 |
| RTOrd - 0011001-04.2017.5.18.0052 | 24/08/17 | 19/09/17 | 26 |
| RTOrd - 0011008-93.2017.5.18.0052 | 24/08/17 | 19/09/17 | 26 |

**Legenda:**
**1ª Aud.: Data da primeira audiência que ocorrer, Inicial ou UNA;**
**Enc. da Instrução: Data da conclusão para proferir sentença;**
**Prazo: Quantidade de dias decorridos da 1ª aud. até o encerramento da instrução.**

# PRAZO MÉDIO ENTRE A 1ª AUDIÊNCIA E O ENCERRAMENTO DA INSTRUÇÃO - 2ª VARA DO TRABALHO DE ANÁPOLIS

## 2ª VARA DO TRABALHO DE ANÁPOLIS

### ORDINÁRIO

| Qtd | Prazo Médio |
|---|---|
| 209 | 58,44 |

| Nr. Processo | 1ª Aud. | nc. Instruçã | Prazo |
|---|---|---|---|
| RTOrd - 0011016-70.2017.5.18.0052 | 24/08/17 | 19/09/17 | 26 |
| RTOrd - 0011024-47.2017.5.18.0052 | 24/08/17 | 21/09/17 | 28 |
| RTOrd - 0011025-32.2017.5.18.0052 | 24/08/17 | 21/09/17 | 28 |
| RTOrd - 0011035-76.2017.5.18.0052 | 24/08/17 | 21/09/17 | 28 |
| RTOrd - 0011038-31.2017.5.18.0052 | 24/08/17 | 21/09/17 | 28 |
| RTOrd - 0011039-16.2017.5.18.0052 | 24/08/17 | 21/09/17 | 28 |
| RTOrd - 0011055-67.2017.5.18.0052 | 24/08/17 | 21/09/17 | 28 |
| RTOrd - 0011060-26.2016.5.18.0052 | 04/10/16 | 24/09/17 | 355 |
| RTOrd - 0011063-44.2017.5.18.0052 | 24/08/17 | 21/09/17 | 28 |
| RTOrd - 0011064-29.2017.5.18.0052 | 24/08/17 | 21/09/17 | 28 |
| RTOrd - 0011065-14.2017.5.18.0052 | 24/08/17 | 21/09/17 | 28 |
| RTOrd - 0011080-80.2017.5.18.0052 | 22/08/17 | 21/09/17 | 30 |
| RTOrd - 0011091-12.2017.5.18.0052 | 22/08/17 | 21/09/17 | 30 |
| RTOrd - 0011096-34.2017.5.18.0052 | 22/08/17 | 21/09/17 | 30 |
| RTOrd - 0011097-19.2017.5.18.0052 | 22/08/17 | 21/09/17 | 30 |
| RTOrd - 0011108-48.2017.5.18.0052 | 22/08/17 | 21/09/17 | 30 |
| RTOrd - 0011114-55.2017.5.18.0052 | 22/08/17 | 21/09/17 | 30 |
| RTOrd - 0011119-77.2017.5.18.0052 | 22/08/17 | 21/09/17 | 30 |
| RTOrd - 0011138-83.2017.5.18.0052 | 22/08/17 | 21/09/17 | 30 |
| RTOrd - 0011143-08.2017.5.18.0052 | 22/08/17 | 21/09/17 | 30 |
| RTOrd - 0011150-97.2017.5.18.0052 | 22/08/17 | 21/09/17 | 30 |
| RTOrd - 0011159-59.2017.5.18.0052 | 22/08/17 | 21/09/17 | 30 |
| RTOrd - 0011165-66.2017.5.18.0052 | 22/08/17 | 21/09/17 | 30 |
| RTOrd - 0011174-28.2017.5.18.0052 | 22/08/17 | 21/09/17 | 30 |
| RTOrd - 0011179-50.2017.5.18.0052 | 22/08/17 | 21/09/17 | 30 |

**Legenda:**
**1ª Aud.: Data da primeira audiência que ocorrer, Inicial ou UNA;**
**Enc. da Instrução: Data da conclusão para proferir sentença;**
**Prazo: Quantidade de dias decorridos da 1ª aud. até o encerramento da instrução.**

# PRAZO MÉDIO ENTRE A 1ª AUDIÊNCIA E O ENCERRAMENTO DA INSTRUÇÃO - 2ª VARA DO TRABALHO DE ANÁPOLIS

## 2ª VARA DO TRABALHO DE ANÁPOLIS

### ORDINÁRIO

| Qtd | Prazo Médio |
|---|---|
| 209 | 58,44 |

| Nr. Processo | 1ª Aud. | nc. Instruçã | Prazo |
|---|---|---|---|
| RTOrd - 0011193-05.2015.5.18.0052 | 25/11/15 | 20/09/17 | 665 |
| RTOrd - 0011194-19.2017.5.18.0052 | 22/08/17 | 21/09/17 | 30 |
| RTOrd - 0011197-71.2017.5.18.0052 | 22/08/17 | 21/09/17 | 30 |
| RTOrd - 0011229-41.2015.5.18.0054 | 14/03/16 | 21/09/17 | 556 |
| RTOrd - 0011230-26.2015.5.18.0054 | 14/03/16 | 21/09/17 | 556 |
| RTOrd - 0011231-46.2017.5.18.0052 | 23/08/17 | 21/09/17 | 29 |
| RTOrd - 0011236-68.2017.5.18.0052 | 23/08/17 | 19/09/17 | 27 |
| RTOrd - 0011238-38.2017.5.18.0052 | 23/08/17 | 19/09/17 | 27 |
| RTOrd - 0011252-22.2017.5.18.0052 | 23/08/17 | 19/09/17 | 27 |
| RTOrd - 0011253-07.2017.5.18.0052 | 23/08/17 | 19/09/17 | 27 |
| RTOrd - 0011254-89.2017.5.18.0052 | 23/08/17 | 19/09/17 | 27 |
| RTOrd - 0011261-81.2017.5.18.0052 | 23/08/17 | 21/09/17 | 29 |
| RTOrd - 0011265-21.2017.5.18.0052 | 23/08/17 | 21/09/17 | 29 |
| RTOrd - 0011267-88.2017.5.18.0052 | 23/08/17 | 21/09/17 | 29 |
| RTOrd - 0011271-28.2017.5.18.0052 | 23/08/17 | 21/09/17 | 29 |
| RTOrd - 0011277-35.2017.5.18.0052 | 23/08/17 | 21/09/17 | 29 |
| RTOrd - 0011298-11.2017.5.18.0052 | 23/08/17 | 21/09/17 | 29 |
| RTOrd - 0011305-03.2017.5.18.0052 | 24/08/17 | 25/09/17 | 32 |
| RTOrd - 0011305-03.2017.5.18.0052 | 24/08/17 | 28/09/17 | 35 |
| RTOrd - 0011308-55.2017.5.18.0052 | 23/08/17 | 19/09/17 | 27 |
| RTOrd - 0011309-40.2017.5.18.0052 | 23/08/17 | 19/09/17 | 27 |
| RTOrd - 0011310-25.2017.5.18.0052 | 23/08/17 | 19/09/17 | 27 |
| RTOrd - 0011323-24.2017.5.18.0052 | 23/08/17 | 19/09/17 | 27 |
| RTOrd - 0011329-31.2017.5.18.0052 | 23/08/17 | 19/09/17 | 27 |
| RTOrd - 0011336-23.2017.5.18.0052 | 23/08/17 | 19/09/17 | 27 |

**Legenda:**
**1ª Aud.: Data da primeira audiência que ocorrer, Inicial ou UNA;**
**Enc. da Instrução: Data da conclusão para proferir sentença;**
**Prazo: Quantidade de dias decorridos da 1ª aud. até o encerramento da instrução.**

# PRAZO MÉDIO ENTRE A 1ª AUDIÊNCIA E O ENCERRAMENTO DA INSTRUÇÃO - 2ª VARA DO TRABALHO DE ANÁPOLIS

## 2ª VARA DO TRABALHO DE ANÁPOLIS

### ORDINÁRIO

| Qtd | Prazo Médio |
|---|---|
| 209 | 58,44 |

| Nr. Processo | 1ª Aud. | nc. Instruçã | Prazo |
|---|---|---|---|
| RTOrd - 0011344-97.2017.5.18.0052 | 23/08/17 | 21/09/17 | 29 |
| RTOrd - 0011350-07.2017.5.18.0052 | 23/08/17 | 21/09/17 | 29 |
| RTOrd - 0011351-89.2017.5.18.0052 | 23/08/17 | 21/09/17 | 29 |
| RTOrd - 0011358-81.2017.5.18.0052 | 23/08/17 | 21/09/17 | 29 |
| RTOrd - 0011375-20.2017.5.18.0052 | 23/08/17 | 21/09/17 | 29 |
| RTOrd - 0011378-72.2017.5.18.0052 | 23/08/17 | 21/09/17 | 29 |
| RTOrd - 0011379-57.2017.5.18.0052 | 23/08/17 | 21/09/17 | 29 |
| RTOrd - 0011398-63.2017.5.18.0052 | 23/08/17 | 21/09/17 | 29 |
| RTOrd - 0011409-92.2017.5.18.0052 | 23/08/17 | 21/09/17 | 29 |
| RTOrd - 0011411-62.2017.5.18.0052 | 23/08/17 | 19/09/17 | 27 |
| RTOrd - 0011417-69.2017.5.18.0052 | 23/08/17 | 21/09/17 | 29 |
| RTOrd - 0011419-39.2017.5.18.0052 | 23/08/17 | 21/09/17 | 29 |
| RTOrd - 0011424-61.2017.5.18.0052 | 23/08/17 | 21/09/17 | 29 |
| RTOrd - 0011429-83.2017.5.18.0052 | 23/08/17 | 21/09/17 | 29 |
| RTOrd - 0011446-22.2017.5.18.0052 | 24/08/17 | 21/09/17 | 28 |
| RTOrd - 0011446-56.2016.5.18.0052 | 06/02/17 | 25/09/17 | 231 |
| RTOrd - 0011447-07.2017.5.18.0052 | 24/08/17 | 21/09/17 | 28 |
| RTOrd - 0011457-51.2017.5.18.0052 | 24/08/17 | 21/09/17 | 28 |
| RTOrd - 0011460-06.2017.5.18.0052 | 24/08/17 | 21/09/17 | 28 |
| RTOrd - 0011463-58.2017.5.18.0052 | 24/08/17 | 21/09/17 | 28 |
| RTOrd - 0011466-13.2017.5.18.0052 | 24/08/17 | 21/09/17 | 28 |
| RTOrd - 0011488-71.2017.5.18.0052 | 21/08/17 | 21/09/17 | 31 |
| RTOrd - 0011495-97.2016.5.18.0052 | 31/03/17 | 24/09/17 | 177 |
| RTOrd - 0011498-18.2017.5.18.0052 | 21/08/17 | 21/09/17 | 31 |
| RTOrd - 0011503-40.2017.5.18.0052 | 21/08/17 | 21/09/17 | 31 |

**Legenda:**
**1ª Aud.: Data da primeira audiência que ocorrer, Inicial ou UNA;**
**Enc. da Instrução: Data da conclusão para proferir sentença;**
**Prazo: Quantidade de dias decorridos da 1ª aud. até o encerramento da instrução.**

# PRAZO MÉDIO ENTRE A 1ª AUDIÊNCIA E O ENCERRAMENTO DA INSTRUÇÃO - 2ª VARA DO TRABALHO DE ANÁPOLIS

## 2ª VARA DO TRABALHO DE ANÁPOLIS

### ORDINÁRIO

| Qtd | Prazo Médio |
|---|---|
| 209 | 58,44 |

| Nr. Processo | 1ª Aud. | nc. Instruçã | Prazo |
|---|---|---|---|
| RTOrd - 0011504-25.2017.5.18.0052 | 21/08/17 | 21/09/17 | 31 |
| RTOrd - 0011515-54.2017.5.18.0052 | 21/08/17 | 21/09/17 | 31 |
| RTOrd - 0011521-61.2017.5.18.0052 | 21/08/17 | 21/09/17 | 31 |
| RTOrd - 0011521-95.2016.5.18.0052 | 16/02/17 | 01/09/17 | 197 |
| RTOrd - 0011526-83.2017.5.18.0052 | 21/08/17 | 21/09/17 | 31 |
| RTOrd - 0011551-96.2017.5.18.0052 | 21/08/17 | 21/09/17 | 31 |
| RTOrd - 0011558-88.2017.5.18.0052 | 21/08/17 | 21/09/17 | 31 |
| RTOrd - 0011567-50.2017.5.18.0052 | 21/08/17 | 21/09/17 | 31 |
| RTOrd - 0011573-57.2017.5.18.0052 | 21/08/17 | 21/09/17 | 31 |
| RTOrd - 0011580-49.2017.5.18.0052 | 21/08/17 | 21/09/17 | 31 |
| RTOrd - 0011585-71.2017.5.18.0052 | 21/08/17 | 21/09/17 | 31 |
| RTOrd - 0011600-40.2017.5.18.0052 | 21/08/17 | 21/09/17 | 31 |
| RTOrd - 0011603-92.2017.5.18.0052 | 21/08/17 | 21/09/17 | 31 |
| RTOrd - 0011605-62.2017.5.18.0052 | 21/08/17 | 21/09/17 | 31 |
| RTOrd - 0011609-02.2017.5.18.0052 | 21/08/17 | 21/09/17 | 31 |
| RTOrd - 0011636-82.2017.5.18.0052 | 21/08/17 | 19/09/17 | 29 |
| RTOrd - 0011641-07.2017.5.18.0052 | 21/08/17 | 19/09/17 | 29 |
| RTOrd - 0011643-74.2017.5.18.0052 | 21/08/17 | 19/09/17 | 29 |
| RTOrd - 0011658-43.2017.5.18.0052 | 22/08/17 | 21/09/17 | 30 |
| RTOrd - 0011659-28.2017.5.18.0052 | 22/08/17 | 21/09/17 | 30 |
| RTOrd - 0011660-13.2017.5.18.0052 | 22/08/17 | 21/09/17 | 30 |
| RTOrd - 0011668-87.2017.5.18.0052 | 22/08/17 | 19/09/17 | 28 |
| RTOrd - 0011680-04.2017.5.18.0052 | 22/08/17 | 19/09/17 | 28 |
| RTOrd - 0011686-11.2017.5.18.0052 | 22/08/17 | 19/09/17 | 28 |
| RTOrd - 0011704-32.2017.5.18.0052 | 22/08/17 | 19/09/17 | 28 |

**Legenda:**
**1ª Aud.: Data da primeira audiência que ocorrer, Inicial ou UNA;**
**Enc. da Instrução: Data da conclusão para proferir sentença;**
**Prazo: Quantidade de dias decorridos da 1ª aud. até o encerramento da instrução.**

# PRAZO MÉDIO ENTRE A 1ª AUDIÊNCIA E O ENCERRAMENTO DA INSTRUÇÃO - 2ª VARA DO TRABALHO DE ANÁPOLIS

## 2ª VARA DO TRABALHO DE ANÁPOLIS

### ORDINÁRIO

| Qtd | Prazo Médio |
|---|---|
| 209 | 58,44 |

| Nr. Processo | 1ª Aud. | nc. Instruçã | Prazo |
|---|---|---|---|
| RTOrd - 0011713-91.2017.5.18.0052 | 22/08/17 | 21/09/17 | 30 |
| RTOrd - 0011714-76.2017.5.18.0052 | 22/08/17 | 21/09/17 | 30 |
| RTOrd - 0011715-61.2017.5.18.0052 | 22/08/17 | 21/09/17 | 30 |
| RTOrd - 0011734-67.2017.5.18.0052 | 22/08/17 | 21/09/17 | 30 |
| RTOrd - 0011743-29.2017.5.18.0052 | 22/08/17 | 21/09/17 | 30 |
| RTOrd - 0011744-14.2017.5.18.0052 | 22/08/17 | 21/09/17 | 30 |
| RTOrd - 0011751-06.2017.5.18.0052 | 22/08/17 | 21/09/17 | 30 |
| RTOrd - 0011767-57.2017.5.18.0052 | 22/08/17 | 21/09/17 | 30 |
| RTOrd - 0011770-12.2017.5.18.0052 | 22/08/17 | 21/09/17 | 30 |
| RTOrd - 0011771-94.2017.5.18.0052 | 22/08/17 | 21/09/17 | 30 |
| RTOrd - 0011801-32.2017.5.18.0052 | 22/08/17 | 21/09/17 | 30 |
| RTOrd - 0011812-61.2017.5.18.0052 | 22/08/17 | 21/09/17 | 30 |
| RTOrd - 0011817-83.2017.5.18.0052 | 22/08/17 | 19/09/17 | 28 |
| RTOrd - 0011819-53.2017.5.18.0052 | 22/08/17 | 19/09/17 | 28 |
| RTOrd - 0011825-60.2017.5.18.0052 | 22/08/17 | 19/09/17 | 28 |
| RTOrd - 0011830-82.2017.5.18.0052 | 22/08/17 | 19/09/17 | 28 |
| RTOrd - 0011848-06.2017.5.18.0052 | 22/08/17 | 19/09/17 | 28 |
| RTOrd - 0011849-88.2017.5.18.0052 | 22/08/17 | 19/09/17 | 28 |
| RTOrd - 0011852-43.2017.5.18.0052 | 22/08/17 | 19/09/17 | 28 |
| RTOrd - 0011858-50.2017.5.18.0052 | 22/08/17 | 19/09/17 | 28 |
| RTOrd - 0011859-35.2017.5.18.0052 | 22/08/17 | 19/09/17 | 28 |
| RTOrd - 0011865-42.2017.5.18.0052 | 22/08/17 | 19/09/17 | 28 |
| RTOrd - 0011868-94.2017.5.18.0052 | 22/08/17 | 22/09/17 | 31 |
| RTOrd - 0011879-26.2017.5.18.0052 | 22/08/17 | 19/09/17 | 28 |
| RTOrd - 0011911-31.2017.5.18.0052 | 05/09/17 | 05/09/17 | 0 |

**Legenda:**
**1ª Aud.: Data da primeira audiência que ocorrer, Inicial ou UNA;**
**Enc. da Instrução: Data da conclusão para proferir sentença;**
**Prazo: Quantidade de dias decorridos da 1ª aud. até o encerramento da instrução.**

## 2ª VARA DO TRABALHO DE ANÁPOLIS

# PRAZO MÉDIO ENTRE A 1ª AUDIÊNCIA E O ENCERRAMENTO DA INSTRUÇÃO - 2ª VARA DO TRABALHO DE ANÁPOLIS

**Data do encerramento da instrução entre 1/9/2017 e 30/9/2017 23:59:59**

## Sem magistrado

### ORDINÁRIO

| Qtd | Prazo Médio |
|---|---|
| 209 | 58,44 |

| Nr. Processo | 1ª Aud. | Enc. Instrução. | Prazo |
|---|---|---|---|
| ACP - 0011389-04.2017.5.18.0052 | 28/08/17 | 11/09/17 | 14 |
| ACP - 0011389-04.2017.5.18.0052 | 28/08/17 | 19/09/17 | 22 |
| ConPag - 0010514-34.2017.5.18.0052 | 26/06/17 | 01/09/17 | 67 |
| ConPag - 0010535-10.2017.5.18.0052 | 06/07/17 | 18/09/17 | 74 |
| RTAlç - 0011912-16.2017.5.18.0052 | 13/09/17 | 21/09/17 | 8 |
| RTOrd - 0010058-84.2017.5.18.0052 | 27/03/17 | 11/09/17 | 168 |
| RTOrd - 0010127-19.2017.5.18.0052 | 03/04/17 | 05/09/17 | 155 |
| RTOrd - 0010127-19.2017.5.18.0052 | 03/04/17 | 21/09/17 | 171 |
| RTOrd - 0010142-85.2017.5.18.0052 | 10/04/17 | 28/09/17 | 171 |
| RTOrd - 0010167-98.2017.5.18.0052 | 19/04/17 | 27/09/17 | 161 |
| RTOrd - 0010170-53.2017.5.18.0052 | 19/04/17 | 25/09/17 | 159 |
| RTOrd - 0010209-50.2017.5.18.0052 | 27/09/17 | 27/09/17 | 0 |
| RTOrd - 0010211-20.2017.5.18.0052 | 26/04/17 | 26/09/17 | 153 |
| RTOrd - 0010213-87.2017.5.18.0052 | 27/04/17 | 24/09/17 | 150 |
| RTOrd - 0010213-87.2017.5.18.0052 | 27/04/17 | 28/09/17 | 154 |
| RTOrd - 0010214-72.2017.5.18.0052 | 04/05/17 | 04/09/17 | 123 |
| RTOrd - 0010214-72.2017.5.18.0052 | 04/05/17 | 20/09/17 | 139 |
| RTOrd - 0010261-78.2017.5.18.0009 | 01/06/17 | 06/09/17 | 97 |
| RTOrd - 0010270-08.2017.5.18.0052 | 08/05/17 | 26/09/17 | 141 |
| RTOrd - 0010276-15.2017.5.18.0052 | 10/05/17 | 27/09/17 | 140 |
| RTOrd - 0010341-10.2017.5.18.0052 | 24/05/17 | 06/09/17 | 105 |

**Legenda:**
**1ª Aud.: Data da primeira audiência que ocorrer, Inicial ou UNA;**
**Enc. da Instrução: Data da conclusão para proferir sentença;**
**Prazo: Quantidade de dias decorridos da 1ª aud. até o encerramento da instrução.**

# PRAZO MÉDIO ENTRE A 1ª AUDIÊNCIA E O ENCERRAMENTO DA INSTRUÇÃO - 2ª VARA DO TRABALHO DE ANÁPOLIS

## Sem magistrado

### ORDINÁRIO

| Qtd | Prazo Médio |
|---|---|
| 209 | 58,44 |

| Nr. Processo | 1ª Aud. | Enc. Instrução. | Prazo |
|---|---|---|---|
| RTOrd - 0010342-92.2017.5.18.0052 | 24/05/17 | 06/09/17 | 105 |
| RTOrd - 0010342-92.2017.5.18.0052 | 24/05/17 | 20/09/17 | 119 |
| RTOrd - 0010345-47.2017.5.18.0052 | 24/05/17 | 25/09/17 | 124 |
| RTOrd - 0010345-47.2017.5.18.0052 | 24/05/17 | 29/09/17 | 128 |
| RTOrd - 0010391-36.2017.5.18.0052 | 01/06/17 | 28/09/17 | 119 |
| RTOrd - 0010400-95.2017.5.18.0052 | 01/06/17 | 27/09/17 | 118 |
| RTOrd - 0010417-34.2017.5.18.0052 | 07/06/17 | 28/09/17 | 113 |
| RTOrd - 0010447-69.2017.5.18.0052 | 15/06/17 | 04/09/17 | 81 |
| RTOrd - 0010450-24.2017.5.18.0052 | 13/06/17 | 18/09/17 | 97 |
| RTOrd - 0010460-68.2017.5.18.0052 | 15/06/17 | 28/09/17 | 105 |
| RTOrd - 0010462-38.2017.5.18.0052 | 15/06/17 | 14/09/17 | 91 |
| RTOrd - 0010473-67.2017.5.18.0052 | 07/06/17 | 28/09/17 | 113 |
| RTOrd - 0010485-81.2017.5.18.0052 | 21/06/17 | 18/09/17 | 89 |
| RTOrd - 0010485-81.2017.5.18.0052 | 21/06/17 | 25/09/17 | 96 |
| RTOrd - 0010487-51.2017.5.18.0052 | 28/06/17 | 12/09/17 | 76 |
| RTOrd - 0010510-94.2017.5.18.0052 | 22/06/17 | 06/09/17 | 76 |
| RTOrd - 0010512-64.2017.5.18.0052 | 26/06/17 | 11/09/17 | 77 |
| RTOrd - 0010520-41.2017.5.18.0052 | 29/05/17 | 29/09/17 | 123 |
| RTOrd - 0010522-11.2017.5.18.0052 | 10/07/17 | 22/09/17 | 74 |
| RTOrd - 0010522-11.2017.5.18.0052 | 10/07/17 | 28/09/17 | 80 |
| RTOrd - 0010533-40.2017.5.18.0052 | 28/06/17 | 13/09/17 | 77 |
| RTOrd - 0010534-25.2017.5.18.0052 | 28/06/17 | 15/09/17 | 79 |
| RTOrd - 0010543-84.2017.5.18.0052 | 29/06/17 | 25/09/17 | 88 |
| RTOrd - 0010543-84.2017.5.18.0052 | 29/06/17 | 28/09/17 | 91 |

**Legenda:**
**1ª Aud.: Data da primeira audiência que ocorrer, Inicial ou UNA;**
**Enc. da Instrução: Data da conclusão para proferir sentença;**
**Prazo: Quantidade de dias decorridos da 1ª aud. até o encerramento da instrução.**

# PRAZO MÉDIO ENTRE A 1ª AUDIÊNCIA E O ENCERRAMENTO DA INSTRUÇÃO - 2ª VARA DO TRABALHO DE ANÁPOLIS

## Sem magistrado

### ORDINÁRIO

| Qtd | Prazo Médio |
|---|---|
| 209 | 58,44 |

| Nr. Processo | 1ª Aud. | Enc. Instrução. | Prazo |
|---|---|---|---|
| RTOrd - 0010563-75.2017.5.18.0052 | 05/07/17 | 14/09/17 | 71 |
| RTOrd - 0010570-67.2017.5.18.0052 | 05/07/17 | 21/09/17 | 78 |
| RTOrd - 0010585-36.2017.5.18.0052 | 10/07/17 | 20/09/17 | 72 |
| RTOrd - 0010587-06.2017.5.18.0052 | 10/07/17 | 19/09/17 | 71 |
| RTOrd - 0010596-65.2017.5.18.0052 | 10/07/17 | 20/09/17 | 72 |
| RTOrd - 0010597-50.2017.5.18.0052 | 11/07/17 | 13/09/17 | 64 |
| RTOrd - 0010597-50.2017.5.18.0052 | 11/07/17 | 25/09/17 | 76 |
| RTOrd - 0010617-41.2017.5.18.0052 | 13/07/17 | 18/09/17 | 67 |
| RTOrd - 0010621-78.2017.5.18.0052 | 13/07/17 | 18/09/17 | 67 |
| RTOrd - 0010639-02.2017.5.18.0052 | 24/08/17 | 19/09/17 | 26 |
| RTOrd - 0010648-61.2017.5.18.0052 | 24/08/17 | 19/09/17 | 26 |
| RTOrd - 0010658-08.2017.5.18.0052 | 24/08/17 | 19/09/17 | 26 |
| RTOrd - 0010669-37.2017.5.18.0052 | 24/08/17 | 19/09/17 | 26 |
| RTOrd - 0010674-59.2017.5.18.0052 | 24/08/17 | 19/09/17 | 26 |
| RTOrd - 0010675-44.2017.5.18.0052 | 24/08/17 | 19/09/17 | 26 |
| RTOrd - 0010689-28.2017.5.18.0052 | 24/08/17 | 19/09/17 | 26 |
| RTOrd - 0010695-35.2017.5.18.0052 | 24/08/17 | 19/09/17 | 26 |
| RTOrd - 0010705-79.2017.5.18.0052 | 24/08/17 | 19/09/17 | 26 |
| RTOrd - 0010709-19.2017.5.18.0052 | 24/08/17 | 19/09/17 | 26 |
| RTOrd - 0010714-41.2017.5.18.0052 | 24/08/17 | 19/09/17 | 26 |
| RTOrd - 0010730-92.2017.5.18.0052 | 24/08/17 | 19/09/17 | 26 |
| RTOrd - 0010758-60.2017.5.18.0052 | 24/08/17 | 21/09/17 | 28 |
| RTOrd - 0010775-96.2017.5.18.0052 | 24/08/17 | 19/09/17 | 26 |
| RTOrd - 0010778-51.2017.5.18.0052 | 24/08/17 | 18/09/17 | 25 |

**Legenda:**
**1ª Aud.: Data da primeira audiência que ocorrer, Inicial ou UNA;**
**Enc. da Instrução: Data da conclusão para proferir sentença;**
**Prazo: Quantidade de dias decorridos da 1ª aud. até o encerramento da instrução.**

# PRAZO MÉDIO ENTRE A 1ª AUDIÊNCIA E O ENCERRAMENTO DA INSTRUÇÃO - 2ª VARA DO TRABALHO DE ANÁPOLIS

## Sem magistrado

### ORDINÁRIO

| Qtd | Prazo Médio |
|---|---|
| 209 | 58,44 |

| Nr. Processo | 1ª Aud. | Enc. Instrução. | Prazo |
|---|---|---|---|
| RTOrd - 0010803-64.2017.5.18.0052 | 24/08/17 | 19/09/17 | 26 |
| RTOrd - 0010808-86.2017.5.18.0052 | 24/08/17 | 18/09/17 | 25 |
| RTOrd - 0010810-56.2017.5.18.0052 | 24/08/17 | 18/09/17 | 25 |
| RTOrd - 0010821-85.2017.5.18.0052 | 24/08/17 | 18/09/17 | 25 |
| RTOrd - 0010822-70.2017.5.18.0052 | 24/08/17 | 18/09/17 | 25 |
| RTOrd - 0010823-55.2017.5.18.0052 | 24/08/17 | 18/09/17 | 25 |
| RTOrd - 0010826-10.2017.5.18.0052 | 24/08/17 | 18/09/17 | 25 |
| RTOrd - 0010838-24.2017.5.18.0052 | 24/08/17 | 19/09/17 | 26 |
| RTOrd - 0010851-23.2017.5.18.0052 | 24/08/17 | 19/09/17 | 26 |
| RTOrd - 0010854-75.2017.5.18.0052 | 10/08/17 | 18/09/17 | 39 |
| RTOrd - 0010854-75.2017.5.18.0052 | 10/08/17 | 25/09/17 | 46 |
| RTOrd - 0010862-49.2017.5.18.0053 | 04/09/17 | 04/09/17 | 0 |
| RTOrd - 0010884-13.2017.5.18.0052 | 17/08/17 | 04/09/17 | 18 |
| RTOrd - 0010884-13.2017.5.18.0052 | 17/08/17 | 18/09/17 | 32 |
| RTOrd - 0010886-17.2016.5.18.0052 | 31/08/16 | 05/09/17 | 370 |
| RTOrd - 0010899-79.2017.5.18.0052 | 24/08/17 | 21/09/17 | 28 |
| RTOrd - 0010916-18.2017.5.18.0052 | 24/08/17 | 21/09/17 | 28 |
| RTOrd - 0010927-47.2017.5.18.0052 | 24/08/17 | 21/09/17 | 28 |
| RTOrd - 0010929-17.2017.5.18.0052 | 24/08/17 | 21/09/17 | 28 |
| RTOrd - 0010934-39.2017.5.18.0052 | 24/08/17 | 21/09/17 | 28 |
| RTOrd - 0010939-61.2017.5.18.0052 | 24/08/17 | 21/09/17 | 28 |
| RTOrd - 0010974-21.2017.5.18.0052 | 24/08/17 | 21/09/17 | 28 |
| RTOrd - 0010978-58.2017.5.18.0052 | 24/08/17 | 19/09/17 | 26 |
| RTOrd - 0010981-13.2017.5.18.0052 | 24/08/17 | 19/09/17 | 26 |

**Legenda:**
**1ª Aud.: Data da primeira audiência que ocorrer, Inicial ou UNA;**
**Enc. da Instrução: Data da conclusão para proferir sentença;**
**Prazo: Quantidade de dias decorridos da 1ª aud. até o encerramento da instrução.**

# PRAZO MÉDIO ENTRE A 1ª AUDIÊNCIA E O ENCERRAMENTO DA INSTRUÇÃO - 2ª VARA DO TRABALHO DE ANÁPOLIS

## Sem magistrado

### ORDINÁRIO

| Qtd | Prazo Médio |
|---|---|
| 209 | 58,44 |

| Nr. Processo | 1ª Aud. | Enc. Instrução. | Prazo |
|---|---|---|---|
| RTOrd - 0010986-35.2017.5.18.0052 | 24/08/17 | 19/09/17 | 26 |
| RTOrd - 0010993-27.2017.5.18.0052 | 24/08/17 | 19/09/17 | 26 |
| RTOrd - 0011001-04.2017.5.18.0052 | 24/08/17 | 19/09/17 | 26 |
| RTOrd - 0011008-93.2017.5.18.0052 | 24/08/17 | 19/09/17 | 26 |
| RTOrd - 0011016-70.2017.5.18.0052 | 24/08/17 | 19/09/17 | 26 |
| RTOrd - 0011024-47.2017.5.18.0052 | 24/08/17 | 21/09/17 | 28 |
| RTOrd - 0011025-32.2017.5.18.0052 | 24/08/17 | 21/09/17 | 28 |
| RTOrd - 0011035-76.2017.5.18.0052 | 24/08/17 | 21/09/17 | 28 |
| RTOrd - 0011038-31.2017.5.18.0052 | 24/08/17 | 21/09/17 | 28 |
| RTOrd - 0011039-16.2017.5.18.0052 | 24/08/17 | 21/09/17 | 28 |
| RTOrd - 0011055-67.2017.5.18.0052 | 24/08/17 | 21/09/17 | 28 |
| RTOrd - 0011060-26.2016.5.18.0052 | 04/10/16 | 24/09/17 | 355 |
| RTOrd - 0011063-44.2017.5.18.0052 | 24/08/17 | 21/09/17 | 28 |
| RTOrd - 0011064-29.2017.5.18.0052 | 24/08/17 | 21/09/17 | 28 |
| RTOrd - 0011065-14.2017.5.18.0052 | 24/08/17 | 21/09/17 | 28 |
| RTOrd - 0011080-80.2017.5.18.0052 | 22/08/17 | 21/09/17 | 30 |
| RTOrd - 0011091-12.2017.5.18.0052 | 22/08/17 | 21/09/17 | 30 |
| RTOrd - 0011096-34.2017.5.18.0052 | 22/08/17 | 21/09/17 | 30 |
| RTOrd - 0011097-19.2017.5.18.0052 | 22/08/17 | 21/09/17 | 30 |
| RTOrd - 0011108-48.2017.5.18.0052 | 22/08/17 | 21/09/17 | 30 |
| RTOrd - 0011114-55.2017.5.18.0052 | 22/08/17 | 21/09/17 | 30 |
| RTOrd - 0011119-77.2017.5.18.0052 | 22/08/17 | 21/09/17 | 30 |
| RTOrd - 0011138-83.2017.5.18.0052 | 22/08/17 | 21/09/17 | 30 |
| RTOrd - 0011143-08.2017.5.18.0052 | 22/08/17 | 21/09/17 | 30 |

**Legenda:**
**1ª Aud.: Data da primeira audiência que ocorrer, Inicial ou UNA;**
**Enc. da Instrução: Data da conclusão para proferir sentença;**
**Prazo: Quantidade de dias decorridos da 1ª aud. até o encerramento da instrução.**

# PRAZO MÉDIO ENTRE A 1ª AUDIÊNCIA E O ENCERRAMENTO DA INSTRUÇÃO - 2ª VARA DO TRABALHO DE ANÁPOLIS

## Sem magistrado

### ORDINÁRIO

| Qtd | Prazo Médio |
|---|---|
| 209 | 58,44 |

| Nr. Processo | 1ª Aud. | Enc. Instrução. | Prazo |
|---|---|---|---|
| RTOrd - 0011150-97.2017.5.18.0052 | 22/08/17 | 21/09/17 | 30 |
| RTOrd - 0011159-59.2017.5.18.0052 | 22/08/17 | 21/09/17 | 30 |
| RTOrd - 0011165-66.2017.5.18.0052 | 22/08/17 | 21/09/17 | 30 |
| RTOrd - 0011174-28.2017.5.18.0052 | 22/08/17 | 21/09/17 | 30 |
| RTOrd - 0011179-50.2017.5.18.0052 | 22/08/17 | 21/09/17 | 30 |
| RTOrd - 0011193-05.2015.5.18.0052 | 25/11/15 | 20/09/17 | 665 |
| RTOrd - 0011194-19.2017.5.18.0052 | 22/08/17 | 21/09/17 | 30 |
| RTOrd - 0011197-71.2017.5.18.0052 | 22/08/17 | 21/09/17 | 30 |
| RTOrd - 0011229-41.2015.5.18.0054 | 14/03/16 | 21/09/17 | 556 |
| RTOrd - 0011230-26.2015.5.18.0054 | 14/03/16 | 21/09/17 | 556 |
| RTOrd - 0011231-46.2017.5.18.0052 | 23/08/17 | 21/09/17 | 29 |
| RTOrd - 0011236-68.2017.5.18.0052 | 23/08/17 | 19/09/17 | 27 |
| RTOrd - 0011238-38.2017.5.18.0052 | 23/08/17 | 19/09/17 | 27 |
| RTOrd - 0011252-22.2017.5.18.0052 | 23/08/17 | 19/09/17 | 27 |
| RTOrd - 0011253-07.2017.5.18.0052 | 23/08/17 | 19/09/17 | 27 |
| RTOrd - 0011254-89.2017.5.18.0052 | 23/08/17 | 19/09/17 | 27 |
| RTOrd - 0011261-81.2017.5.18.0052 | 23/08/17 | 21/09/17 | 29 |
| RTOrd - 0011265-21.2017.5.18.0052 | 23/08/17 | 21/09/17 | 29 |
| RTOrd - 0011267-88.2017.5.18.0052 | 23/08/17 | 21/09/17 | 29 |
| RTOrd - 0011271-28.2017.5.18.0052 | 23/08/17 | 21/09/17 | 29 |
| RTOrd - 0011277-35.2017.5.18.0052 | 23/08/17 | 21/09/17 | 29 |
| RTOrd - 0011298-11.2017.5.18.0052 | 23/08/17 | 21/09/17 | 29 |
| RTOrd - 0011305-03.2017.5.18.0052 | 24/08/17 | 25/09/17 | 32 |
| RTOrd - 0011305-03.2017.5.18.0052 | 24/08/17 | 28/09/17 | 35 |

**Legenda:**
**1ª Aud.: Data da primeira audiência que ocorrer, Inicial ou UNA;**
**Enc. da Instrução: Data da conclusão para proferir sentença;**
**Prazo: Quantidade de dias decorridos da 1ª aud. até o encerramento da instrução.**

# PRAZO MÉDIO ENTRE A 1ª AUDIÊNCIA E O ENCERRAMENTO DA INSTRUÇÃO - 2ª VARA DO TRABALHO DE ANÁPOLIS

## Sem magistrado

### ORDINÁRIO

| Qtd | Prazo Médio |
|---|---|
| 209 | 58,44 |

| Nr. Processo | 1ª Aud. | Enc. Instrução. | Prazo |
|---|---|---|---|
| RTOrd - 0011308-55.2017.5.18.0052 | 23/08/17 | 19/09/17 | 27 |
| RTOrd - 0011309-40.2017.5.18.0052 | 23/08/17 | 19/09/17 | 27 |
| RTOrd - 0011310-25.2017.5.18.0052 | 23/08/17 | 19/09/17 | 27 |
| RTOrd - 0011323-24.2017.5.18.0052 | 23/08/17 | 19/09/17 | 27 |
| RTOrd - 0011329-31.2017.5.18.0052 | 23/08/17 | 19/09/17 | 27 |
| RTOrd - 0011336-23.2017.5.18.0052 | 23/08/17 | 19/09/17 | 27 |
| RTOrd - 0011344-97.2017.5.18.0052 | 23/08/17 | 21/09/17 | 29 |
| RTOrd - 0011350-07.2017.5.18.0052 | 23/08/17 | 21/09/17 | 29 |
| RTOrd - 0011351-89.2017.5.18.0052 | 23/08/17 | 21/09/17 | 29 |
| RTOrd - 0011358-81.2017.5.18.0052 | 23/08/17 | 21/09/17 | 29 |
| RTOrd - 0011375-20.2017.5.18.0052 | 23/08/17 | 21/09/17 | 29 |
| RTOrd - 0011378-72.2017.5.18.0052 | 23/08/17 | 21/09/17 | 29 |
| RTOrd - 0011379-57.2017.5.18.0052 | 23/08/17 | 21/09/17 | 29 |
| RTOrd - 0011398-63.2017.5.18.0052 | 23/08/17 | 21/09/17 | 29 |
| RTOrd - 0011409-92.2017.5.18.0052 | 23/08/17 | 21/09/17 | 29 |
| RTOrd - 0011411-62.2017.5.18.0052 | 23/08/17 | 19/09/17 | 27 |
| RTOrd - 0011417-69.2017.5.18.0052 | 23/08/17 | 21/09/17 | 29 |
| RTOrd - 0011419-39.2017.5.18.0052 | 23/08/17 | 21/09/17 | 29 |
| RTOrd - 0011424-61.2017.5.18.0052 | 23/08/17 | 21/09/17 | 29 |
| RTOrd - 0011429-83.2017.5.18.0052 | 23/08/17 | 21/09/17 | 29 |
| RTOrd - 0011446-22.2017.5.18.0052 | 24/08/17 | 21/09/17 | 28 |
| RTOrd - 0011446-56.2016.5.18.0052 | 06/02/17 | 25/09/17 | 231 |
| RTOrd - 0011447-07.2017.5.18.0052 | 24/08/17 | 21/09/17 | 28 |
| RTOrd - 0011457-51.2017.5.18.0052 | 24/08/17 | 21/09/17 | 28 |

**Legenda:**
**1ª Aud.: Data da primeira audiência que ocorrer, Inicial ou UNA;**
**Enc. da Instrução: Data da conclusão para proferir sentença;**
**Prazo: Quantidade de dias decorridos da 1ª aud. até o encerramento da instrução.**

# PRAZO MÉDIO ENTRE A 1ª AUDIÊNCIA E O ENCERRAMENTO DA INSTRUÇÃO - 2ª VARA DO TRABALHO DE ANÁPOLIS

## Sem magistrado

### ORDINÁRIO

| Qtd | Prazo Médio |
|---|---|
| 209 | 58,44 |

| Nr. Processo | 1ª Aud. | Enc. Instrução. | Prazo |
|---|---|---|---|
| RTOrd - 0011460-06.2017.5.18.0052 | 24/08/17 | 21/09/17 | 28 |
| RTOrd - 0011463-58.2017.5.18.0052 | 24/08/17 | 21/09/17 | 28 |
| RTOrd - 0011466-13.2017.5.18.0052 | 24/08/17 | 21/09/17 | 28 |
| RTOrd - 0011488-71.2017.5.18.0052 | 21/08/17 | 21/09/17 | 31 |
| RTOrd - 0011495-97.2016.5.18.0052 | 31/03/17 | 24/09/17 | 177 |
| RTOrd - 0011498-18.2017.5.18.0052 | 21/08/17 | 21/09/17 | 31 |
| RTOrd - 0011503-40.2017.5.18.0052 | 21/08/17 | 21/09/17 | 31 |
| RTOrd - 0011504-25.2017.5.18.0052 | 21/08/17 | 21/09/17 | 31 |
| RTOrd - 0011515-54.2017.5.18.0052 | 21/08/17 | 21/09/17 | 31 |
| RTOrd - 0011521-61.2017.5.18.0052 | 21/08/17 | 21/09/17 | 31 |
| RTOrd - 0011521-95.2016.5.18.0052 | 16/02/17 | 01/09/17 | 197 |
| RTOrd - 0011526-83.2017.5.18.0052 | 21/08/17 | 21/09/17 | 31 |
| RTOrd - 0011551-96.2017.5.18.0052 | 21/08/17 | 21/09/17 | 31 |
| RTOrd - 0011558-88.2017.5.18.0052 | 21/08/17 | 21/09/17 | 31 |
| RTOrd - 0011567-50.2017.5.18.0052 | 21/08/17 | 21/09/17 | 31 |
| RTOrd - 0011573-57.2017.5.18.0052 | 21/08/17 | 21/09/17 | 31 |
| RTOrd - 0011580-49.2017.5.18.0052 | 21/08/17 | 21/09/17 | 31 |
| RTOrd - 0011585-71.2017.5.18.0052 | 21/08/17 | 21/09/17 | 31 |
| RTOrd - 0011600-40.2017.5.18.0052 | 21/08/17 | 21/09/17 | 31 |
| RTOrd - 0011603-92.2017.5.18.0052 | 21/08/17 | 21/09/17 | 31 |
| RTOrd - 0011605-62.2017.5.18.0052 | 21/08/17 | 21/09/17 | 31 |
| RTOrd - 0011609-02.2017.5.18.0052 | 21/08/17 | 21/09/17 | 31 |
| RTOrd - 0011636-82.2017.5.18.0052 | 21/08/17 | 19/09/17 | 29 |
| RTOrd - 0011641-07.2017.5.18.0052 | 21/08/17 | 19/09/17 | 29 |

**Legenda:**
**1ª Aud.: Data da primeira audiência que ocorrer, Inicial ou UNA;**
**Enc. da Instrução: Data da conclusão para proferir sentença;**
**Prazo: Quantidade de dias decorridos da 1ª aud. até o encerramento da instrução.**

# PRAZO MÉDIO ENTRE A 1ª AUDIÊNCIA E O ENCERRAMENTO DA INSTRUÇÃO - 2ª VARA DO TRABALHO DE ANÁPOLIS

## Sem magistrado

### ORDINÁRIO

| Qtd | Prazo Médio |
|---|---|
| 209 | 58,44 |

| Nr. Processo | 1ª Aud. | Enc. Instrução. | Prazo |
|---|---|---|---|
| RTOrd - 0011643-74.2017.5.18.0052 | 21/08/17 | 19/09/17 | 29 |
| RTOrd - 0011658-43.2017.5.18.0052 | 22/08/17 | 21/09/17 | 30 |
| RTOrd - 0011659-28.2017.5.18.0052 | 22/08/17 | 21/09/17 | 30 |
| RTOrd - 0011660-13.2017.5.18.0052 | 22/08/17 | 21/09/17 | 30 |
| RTOrd - 0011668-87.2017.5.18.0052 | 22/08/17 | 19/09/17 | 28 |
| RTOrd - 0011680-04.2017.5.18.0052 | 22/08/17 | 19/09/17 | 28 |
| RTOrd - 0011686-11.2017.5.18.0052 | 22/08/17 | 19/09/17 | 28 |
| RTOrd - 0011704-32.2017.5.18.0052 | 22/08/17 | 19/09/17 | 28 |
| RTOrd - 0011713-91.2017.5.18.0052 | 22/08/17 | 21/09/17 | 30 |
| RTOrd - 0011714-76.2017.5.18.0052 | 22/08/17 | 21/09/17 | 30 |
| RTOrd - 0011715-61.2017.5.18.0052 | 22/08/17 | 21/09/17 | 30 |
| RTOrd - 0011734-67.2017.5.18.0052 | 22/08/17 | 21/09/17 | 30 |
| RTOrd - 0011743-29.2017.5.18.0052 | 22/08/17 | 21/09/17 | 30 |
| RTOrd - 0011744-14.2017.5.18.0052 | 22/08/17 | 21/09/17 | 30 |
| RTOrd - 0011751-06.2017.5.18.0052 | 22/08/17 | 21/09/17 | 30 |
| RTOrd - 0011767-57.2017.5.18.0052 | 22/08/17 | 21/09/17 | 30 |
| RTOrd - 0011770-12.2017.5.18.0052 | 22/08/17 | 21/09/17 | 30 |
| RTOrd - 0011771-94.2017.5.18.0052 | 22/08/17 | 21/09/17 | 30 |
| RTOrd - 0011801-32.2017.5.18.0052 | 22/08/17 | 21/09/17 | 30 |
| RTOrd - 0011812-61.2017.5.18.0052 | 22/08/17 | 21/09/17 | 30 |
| RTOrd - 0011817-83.2017.5.18.0052 | 22/08/17 | 19/09/17 | 28 |
| RTOrd - 0011819-53.2017.5.18.0052 | 22/08/17 | 19/09/17 | 28 |
| RTOrd - 0011825-60.2017.5.18.0052 | 22/08/17 | 19/09/17 | 28 |
| RTOrd - 0011830-82.2017.5.18.0052 | 22/08/17 | 19/09/17 | 28 |

**Legenda:**
**1ª Aud.: Data da primeira audiência que ocorrer, Inicial ou UNA;**
**Enc. da Instrução: Data da conclusão para proferir sentença;**
**Prazo: Quantidade de dias decorridos da 1ª aud. até o encerramento da instrução.**

# PRAZO MÉDIO ENTRE A 1ª AUDIÊNCIA E O ENCERRAMENTO DA INSTRUÇÃO - 2ª VARA DO TRABALHO DE ANÁPOLIS

## Sem magistrado

### ORDINÁRIO

| Qtd | Prazo Médio |
|---|---|
| 209 | 58,44 |

| Nr. Processo | 1ª Aud. | Enc. Instrução. | Prazo |
|---|---|---|---|
| RTOrd - 0011848-06.2017.5.18.0052 | 22/08/17 | 19/09/17 | 28 |
| RTOrd - 0011849-88.2017.5.18.0052 | 22/08/17 | 19/09/17 | 28 |
| RTOrd - 0011852-43.2017.5.18.0052 | 22/08/17 | 19/09/17 | 28 |
| RTOrd - 0011858-50.2017.5.18.0052 | 22/08/17 | 19/09/17 | 28 |
| RTOrd - 0011859-35.2017.5.18.0052 | 22/08/17 | 19/09/17 | 28 |
| RTOrd - 0011865-42.2017.5.18.0052 | 22/08/17 | 19/09/17 | 28 |
| RTOrd - 0011868-94.2017.5.18.0052 | 22/08/17 | 22/09/17 | 31 |
| RTOrd - 0011879-26.2017.5.18.0052 | 22/08/17 | 19/09/17 | 28 |
| RTOrd - 0011911-31.2017.5.18.0052 | 05/09/17 | 05/09/17 | 0 |

**Legenda:**
**1ª Aud.: Data da primeira audiência que ocorrer, Inicial ou UNA;**
**Enc. da Instrução: Data da conclusão para proferir sentença;**
**Prazo: Quantidade de dias decorridos da 1ª aud. até o encerramento da instrução.**