Conceituação

Tema	Prazos Processuais
Relatórios	Evolução Histórica Comparativo por VT Comparativo por Grupo Por Grupo Por VT Por Processo Por Magistrado
Resumo	Apresenta o prazo médio desde o ajuizamento da ação até o encerramento da instrução.
Descrição	O prazo médio é obtido calculando-se a quantidade de dias decorridos desde o ajuizamento até o encerramento da instrução. Os dados são extraídos baseando-se nos itens do e-Gestão: 267 e 90267 - Do ajuizamento da ação até o encerramento da instrução na fase de conhecimento – rito sumaríssimo; 268 e 90268 – Do ajuizamento da ação até o encerramento da instrução na fase de conhecimento – exceto rito sumaríssimo (ordinário)
Origem da informação	e-Gestão
Critérios e transformações	Coletado do e-Gestão, consolidado, otimizado e classificado para análise.
Análises possíveis	Prazo médio entre o ajuizamento da ação e o encerramento da instrução, detalhado de forma Geral, Por grupo, por VT, Por Processo e Por Magistrado.

EVOLUÇÃO HISTÓRICA DOS PRAZOS PROCESSUAIS ENTRE O AJUIZAMENTO E O ENCERRAMENTO DA INSTRUÇÃO - 15ª VARA DO TRABALHO DE GOIÂNIA

Data do encerramento da instrução entre 1/9/2017 e 30/9/2017 23:59:59

Rito	Qtd	Prazo Médio
ORDINÁRIO	89	127,8
SUMARÍSSIMO	75	76
Total/Média	**164**	**104,11**

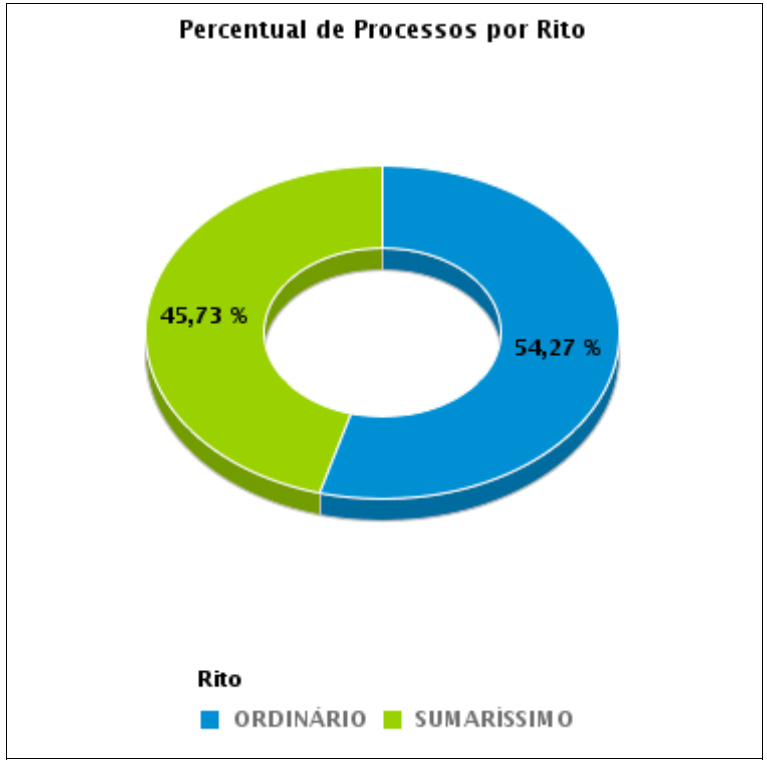

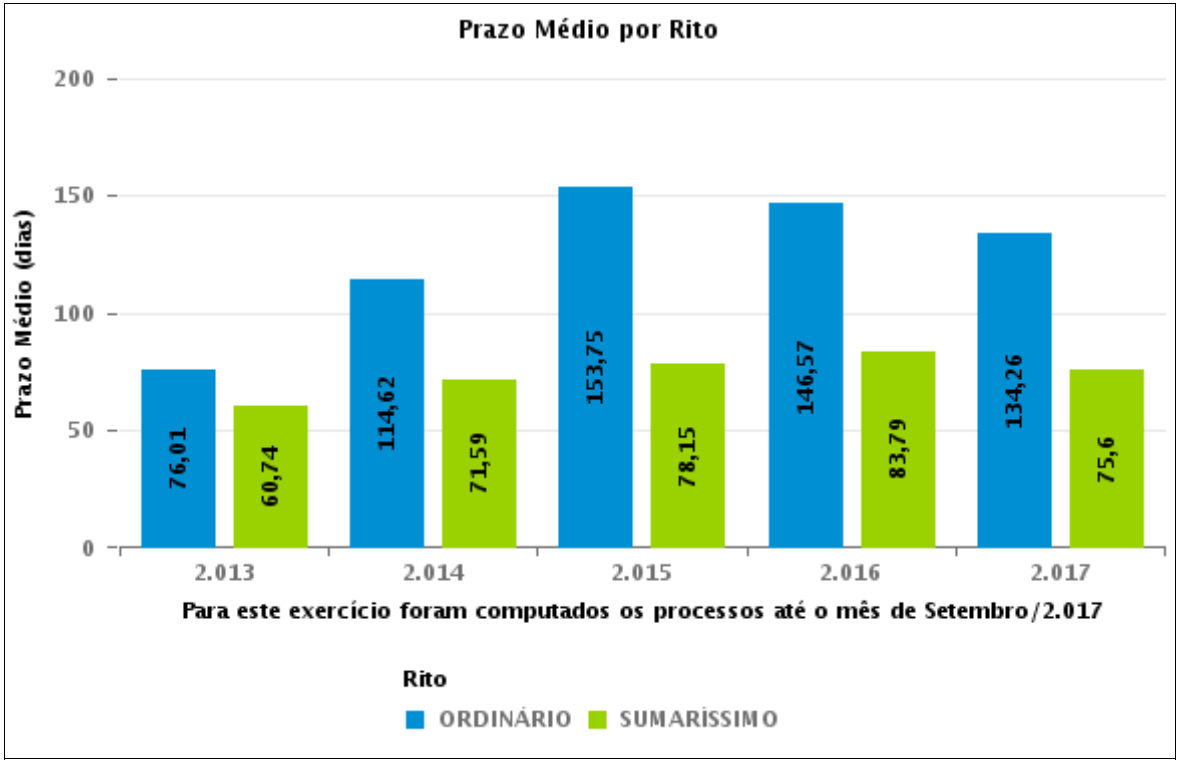

COMPARATIVO DO PRAZO MÉDIO ENTRE O AJUIZAMENTO E O ENCERRAMENTO DA INSTRUÇÃO - 15ª VARA DO TRABALHO DE GOIÂNIA

Data do encerramento da instrução entre 1/9/2017 e 30/9/2017 23:59:59

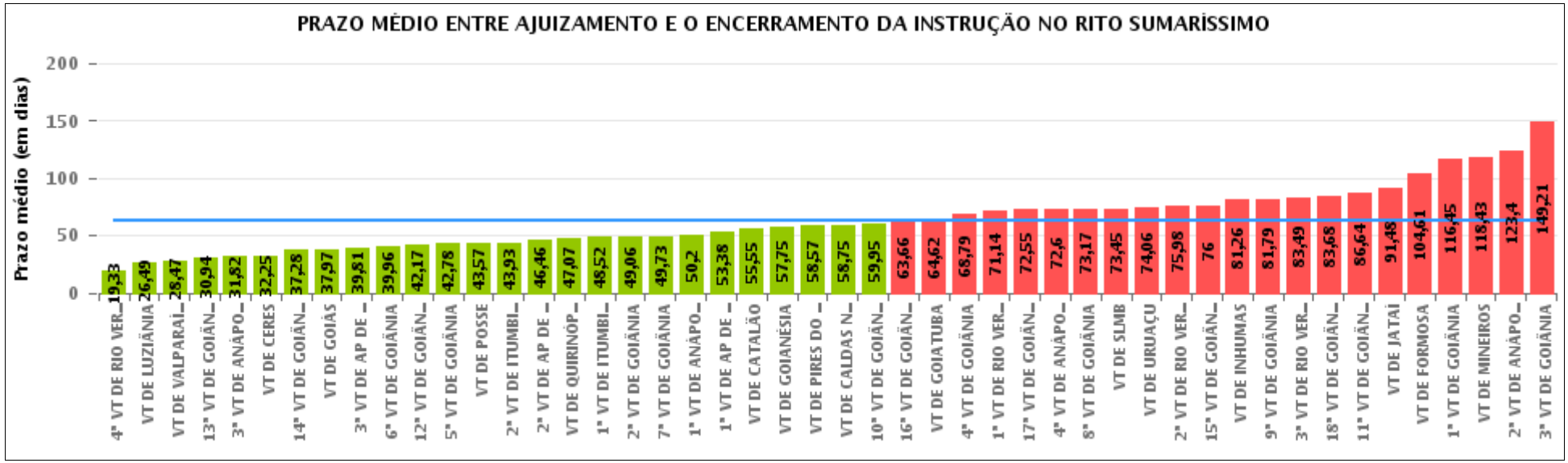

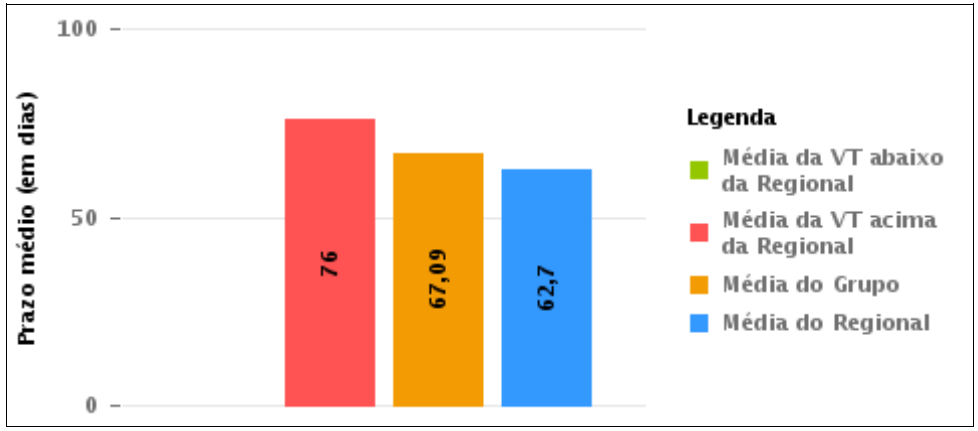

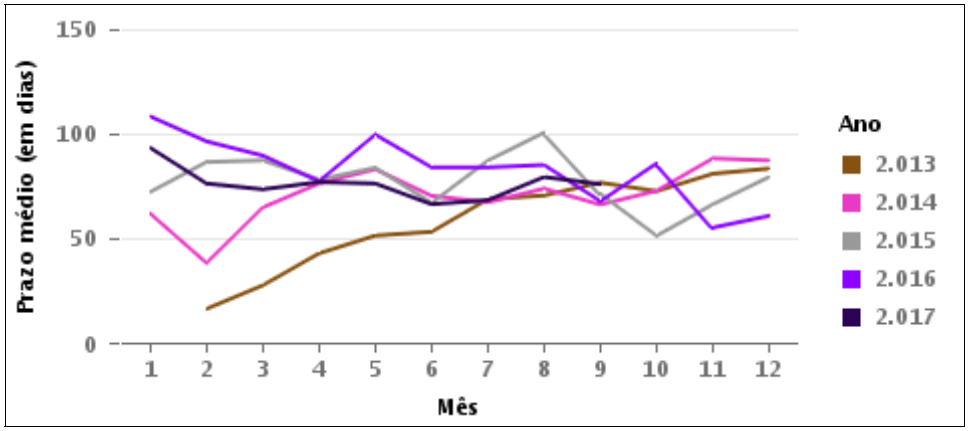

COMPARATIVO DO PRAZO MÉDIO ENTRE O AJUIZAMENTO E O ENCERRAMENTO DA INSTRUÇÃO ENTRE AS VARAS DO GRUPO

Data do encerramento da instrução entre 1/9/2017 e 30/9/2017 23:59:59

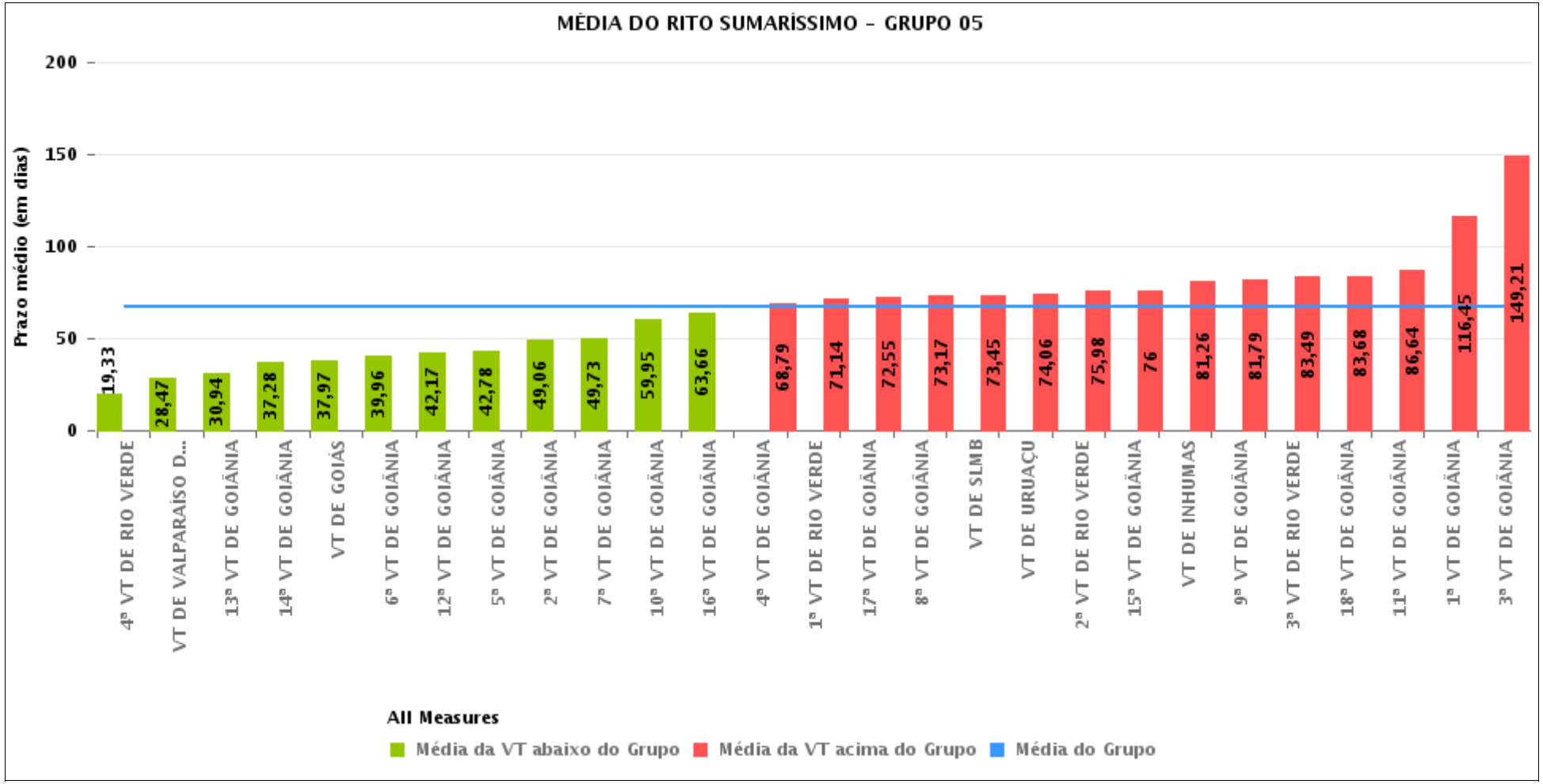

PRAZO MÉDIO ENTRE O AJUIZAMENTO E O ENCERRAMENTO DA INSTRUÇÃO POR GRUPO

Data do encerramento da instrução entre 1/9/2017 e 30/9/2017 23:59:59

Rito	Grupo	Qtd. Processos	Prazo Médio (dias)	Ranking
SUMARÍSSIMO	GRUPO 01	14	43,57	1°
	GRUPO 06	222	50,09	2°
	GRUPO 03	409	54,4	3°
	GRUPO 04	445	56,78	4°
	GRUPO 05	1.870	67,09	5°
	GRUPO 02	37	87,19	6°

Legenda:

Grupo 01 – Até 750
VT de Posse

Grupo 02 – De 751 a 1000
VT de Formosa
VT de Pires do Rio

Grupo 03 – De 1001 a 1500
VT de Ceres
1ª VT de Anápolis
2ª VT de Anápolis
3ª VT de Anápolis
4ª VT de Anápolis
VT de Caldas Novas

Grupo 04 – De 1501 a 2000
VT de Catalão
VT de Goiatuba
1ª VT de Itumbiara
2ª VT de Itumbiara
VT de Jataí
VT de Luziânia
VT de Mineiros
VT de Quirinópolis

Grupo 05 – De 2001 a 2500
1ª VT de Goiânia
2ª VT de Goiânia
3ª VT de Goiânia
4ª VT de Goiânia
5ª VT de Goiânia
6ª VT de Goiânia
7ª VT de Goiânia
8ª VT de Goiânia
9ª VT de Goiânia
10ª VT de Goiânia
11ª VT de Goiânia
12ª VT de Goiânia
13ª VT de Goiânia
14ª VT de Goiânia
15ª VT de Goiânia
16ª VT de Goiânia
17ª VT de Goiânia
18ª VT de Goiânia
VT de Goiás
VT de Inhumas
1ª VT de Rio Verde
2ª VT de Rio Verde
3ª VT de Rio Verde
4ª VT de Rio Verde
VT de Uruaçu
VT de São Luis de Montes Belos
VT de Valparaíso de Goiás

#Grupo 06 – A partir de 2500
1ª VT de Aparecida de Goiânia
2ª VT de Aparecida de Goiânia
3ª VT de Aparecida de Goiânia
VT de Goianésia

PRAZO MÉDIO ENTRE O AJUIZAMENTO E O ENCERRAMENTO DA INSTRUÇÃO DE TODAS AS VARAS DO TRABALHO

Data do encerramento da instrução entre 1/9/2017 e 30/9/2017 23:59:59

SUMARÍSSIMO

Qtd. Processos	Prazo Médio (dias)
2.997	62,7

Vara do Trabalho	Qtd Processos	Prazo Médio	Ranking
4ª VARA DO TRABALHO DE RIO VERDE	43	19,33	1°
VARA DO TRABALHO DE LUZIÂNIA	80	26,49	2°
VARA DO TRABALHO DE VALPARAÍSO DE GOIÁS	81	28,47	3°
13ª VARA DO TRABALHO DE GOIÂNIA	87	30,94	4°
3ª VARA DO TRABALHO DE ANÁPOLIS	60	31,82	5°
VARA DO TRABALHO DE CERES	88	32,25	6°
14ª VARA DO TRABALHO DE GOIÂNIA	92	37,28	7°
VARA DO TRABALHO DE GOIÁS	33	37,97	8°
3ª VARA DO TRABALHO DE APARECIDA DE GOIÂNIA	43	39,81	9°
6ª VARA DO TRABALHO DE GOIÂNIA	67	39,96	10°
12ª VARA DO TRABALHO DE GOIÂNIA	83	42,17	11°
5ª VARA DO TRABALHO DE GOIÂNIA	79	42,78	12°
VARA DO TRABALHO DE POSSE	14	43,57	13°
2ª VARA DO TRABALHO DE ITUMBIARA	60	43,93	14°
2ª VARA DO TRABALHO DE APARECIDA DE GOIÂNIA	56	46,46	15°
VARA DO TRABALHO DE QUIRINÓPOLIS	27	47,07	16°
1ª VARA DO TRABALHO DE ITUMBIARA	69	48,52	17°
2ª VARA DO TRABALHO DE GOIÂNIA	66	49,06	18°
7ª VARA DO TRABALHO DE GOIÂNIA	101	49,73	19°
1ª VARA DO TRABALHO DE ANÁPOLIS	98	50,2	20°
1ª VARA DO TRABALHO DE APARECIDA DE GOIÂNIA	68	53,38	21°
VARA DO TRABALHO DE CATALÃO	69	55,55	22°
VARA DO TRABALHO DE GOIANÉSIA	55	57,75	23°
VARA DO TRABALHO DE PIRES DO RIO	14	58,57	24°
VARA DO TRABALHO DE CALDAS NOVAS	56	58,75	25°
10ª VARA DO TRABALHO DE GOIÂNIA	82	59,95	26°

PRAZO MÉDIO ENTRE O AJUIZAMENTO E O ENCERRAMENTO DA INSTRUÇÃO DE TODAS AS VARAS DO TRABALHO

SUMARÍSSIMO

Qtd. Processos	Prazo Médio (dias)
2.997	62,7

Vara do Trabalho	Qtd Processos	Prazo Médio	Ranking
16ª VARA DO TRABALHO DE GOIÂNIA	77	63,66	27°
VARA DO TRABALHO DE GOIATUBA	63	64,62	28°
4ª VARA DO TRABALHO DE GOIÂNIA	80	68,79	29°
1ª VARA DO TRABALHO DE RIO VERDE	43	71,14	30°
17ª VARA DO TRABALHO DE GOIÂNIA	77	72,55	31°
4ª VARA DO TRABALHO DE ANÁPOLIS	77	72,6	32°
8ª VARA DO TRABALHO DE GOIÂNIA	60	73,17	33°
VARA DO TRABALHO DE SÃO LUIS DE MONTES BELOS	42	73,45	34°
VARA DO TRABALHO DE URUAÇU	34	74,06	35°
2ª VARA DO TRABALHO DE RIO VERDE	49	75,98	36°
15ª VARA DO TRABALHO DE GOIÂNIA	75	76	37°
VARA DO TRABALHO DE INHUMAS	19	81,26	38°
9ª VARA DO TRABALHO DE GOIÂNIA	53	81,79	39°
3ª VARA DO TRABALHO DE RIO VERDE	45	83,49	40°
18ª VARA DO TRABALHO DE GOIÂNIA	94	83,68	41°
11ª VARA DO TRABALHO DE GOIÂNIA	94	86,64	42°
VARA DO TRABALHO DE JATAÍ	42	91,48	43°
VARA DO TRABALHO DE FORMOSA	23	104,61	44°
1ª VARA DO TRABALHO DE GOIÂNIA	117	116,45	45°
VARA DO TRABALHO DE MINEIROS	35	118,43	46°
2ª VARA DO TRABALHO DE ANÁPOLIS	30	123,4	47°
3ª VARA DO TRABALHO DE GOIÂNIA	97	149,21	48°

PRAZO MÉDIO ENTRE O AJUIZAMENTO E O ENCERRAMENTO DA INSTRUÇÃO - 15ª VARA DO TRABALHO DE GOIÂNIA

Data do encerramento da instrução entre 1/9/2017 e 30/9/2017 23:59:59

15ª VARA DO TRABALHO DE GOIÂNIA

SUMARÍSSIMO

Qtd	Prazo Médio
74	76

Nr. Processo	Ajuiz.	nc. Instruçã	Prazo
RTSum - 0010199-20.2017.5.18.0015	06/02/17	05/09/17	211
RTSum - 0010330-92.2017.5.18.0015	23/02/17	06/09/17	195
RTSum - 0010412-26.2017.5.18.0015	10/03/17	12/09/17	186
RTSum - 0010637-46.2017.5.18.0015	10/04/17	05/09/17	148
RTSum - 0010656-52.2017.5.18.0015	12/04/17	20/09/17	161
RTSum - 0010807-18.2017.5.18.0015	09/05/17	05/09/17	119
RTSum - 0010812-40.2017.5.18.0015	09/05/17	04/09/17	118
RTSum - 0010834-98.2017.5.18.0015	11/05/17	05/09/17	117
RTSum - 0010846-15.2017.5.18.0015	12/05/17	05/09/17	116
RTSum - 0010881-72.2017.5.18.0015	18/05/17	05/09/17	110
RTSum - 0010904-18.2017.5.18.0015	22/05/17	11/09/17	112
RTSum - 0010940-60.2017.5.18.0015	29/05/17	05/09/17	99
RTSum - 0010945-82.2017.5.18.0015	30/05/17	20/09/17	113
RTSum - 0010958-81.2017.5.18.0015	31/05/17	27/09/17	119
RTSum - 0011012-47.2017.5.18.0015	07/06/17	19/09/17	104
RTSum - 0011091-26.2017.5.18.0015	20/06/17	04/09/17	76
RTSum - 0011094-78.2017.5.18.0015	21/06/17	05/09/17	76
RTSum - 0011095-63.2017.5.18.0015	21/06/17	06/09/17	77
RTSum - 0011100-85.2017.5.18.0015	21/06/17	06/09/17	77
RTSum - 0011108-62.2017.5.18.0015	22/06/17	27/09/17	97
RTSum - 0011109-47.2017.5.18.0015	22/06/17	26/09/17	96
RTSum - 0011110-32.2017.5.18.0015	22/06/17	01/09/17	71

Legenda:
Ajuiz. Data do Ajuizamento;
Enc. da Instrução: Data da conclusão para proferir sentença;
Prazo: Quantidade de dias decorridos do ajuizamento até o encerramento da instrução.

PRAZO MÉDIO ENTRE O AJUIZAMENTO E O ENCERRAMENTO DA INSTRUÇÃO - 15ª VARA DO TRABALHO DE GOIÂNIA

15ª VARA DO TRABALHO DE GOIÂNIA

SUMARÍSSIMO

Qtd	Prazo Médio
74	76

Nr. Processo	Ajuiz.	nc. Instruçã	Prazo
RTSum - 0011126-83.2017.5.18.0015	26/06/17	19/09/17	85
RTSum - 0011158-88.2017.5.18.0015	30/06/17	01/09/17	63
RTSum - 0011163-13.2017.5.18.0015	30/06/17	01/09/17	63
RTSum - 0011180-49.2017.5.18.0015	04/07/17	01/09/17	59
RTSum - 0011182-19.2017.5.18.0015	04/07/17	01/09/17	59
RTSum - 0011183-04.2017.5.18.0015	04/07/17	01/09/17	59
RTSum - 0011187-41.2017.5.18.0015	05/07/17	01/09/17	58
RTSum - 0011202-10.2017.5.18.0015	06/07/17	04/09/17	60
RTSum - 0011207-32.2017.5.18.0015	07/07/17	06/09/17	61
RTSum - 0011233-30.2017.5.18.0015	12/07/17	26/09/17	76
RTSum - 0011239-37.2017.5.18.0015	12/07/17	12/09/17	62
RTSum - 0011241-07.2017.5.18.0015	12/07/17	13/09/17	63
RTSum - 0011243-74.2017.5.18.0015	13/07/17	13/09/17	62
RTSum - 0011248-96.2017.5.18.0015	14/07/17	13/09/17	61
RTSum - 0011249-81.2017.5.18.0015	14/07/17	26/09/17	74
RTSum - 0011250-66.2017.5.18.0015	14/07/17	14/09/17	62
RTSum - 0011252-36.2017.5.18.0015	14/07/17	28/09/17	76
RTSum - 0011271-42.2017.5.18.0015	18/07/17	18/09/17	62
RTSum - 0011273-12.2017.5.18.0015	19/07/17	18/09/17	61
RTSum - 0011276-64.2017.5.18.0015	19/07/17	19/09/17	62
RTSum - 0011277-49.2017.5.18.0015	19/07/17	19/09/17	62
RTSum - 0011280-04.2017.5.18.0015	19/07/17	19/09/17	62
RTSum - 0011288-78.2017.5.18.0015	20/07/17	20/09/17	62
RTSum - 0011289-63.2017.5.18.0015	20/07/17	20/09/17	62
RTSum - 0011296-55.2017.5.18.0015	21/07/17	21/09/17	62

Legenda:
Ajuiz. Data do Ajuizamento;
Enc. da Instrução: Data da conclusão para proferir sentença;
Prazo: Quantidade de dias decorridos do ajuizamento até o encerramento da instrução.

PRAZO MÉDIO ENTRE O AJUIZAMENTO E O ENCERRAMENTO DA INSTRUÇÃO - 15ª VARA DO TRABALHO DE GOIÂNIA

15ª VARA DO TRABALHO DE GOIÂNIA

SUMARÍSSIMO

Qtd	Prazo Médio
74	76

Nr. Processo	Ajuiz.	nc. Instruçã	Prazo
RTSum - 0011318-16.2017.5.18.0015	26/07/17	26/09/17	62
RTSum - 0011325-08.2017.5.18.0015	26/07/17	13/09/17	49
RTSum - 0011327-75.2017.5.18.0015	26/07/17	26/09/17	62
RTSum - 0011331-15.2017.5.18.0015	27/07/17	19/09/17	54
RTSum - 0011338-07.2017.5.18.0015	28/07/17	27/09/17	61
RTSum - 0011350-21.2017.5.18.0015	31/07/17	28/09/17	59
RTSum - 0011353-73.2017.5.18.0015	31/07/17	28/09/17	59
RTSum - 0011360-65.2017.5.18.0015	01/08/17	29/09/17	59
RTSum - 0011363-20.2017.5.18.0015	02/08/17	29/09/17	58
RTSum - 0011369-27.2017.5.18.0015	02/08/17	27/09/17	56
RTSum - 0011382-26.2017.5.18.0015	04/08/17	26/09/17	53
RTSum - 0011383-11.2017.5.18.0015	04/08/17	26/09/17	53
RTSum - 0011395-25.2017.5.18.0015	07/08/17	26/09/17	50
RTSum - 0011404-84.2017.5.18.0015	08/08/17	27/09/17	50
RTSum - 0011410-91.2017.5.18.0015	09/08/17	28/09/17	50
RTSum - 0011415-16.2017.5.18.0015	10/08/17	26/09/17	47
RTSum - 0011420-38.2017.5.18.0015	10/08/17	28/09/17	49
RTSum - 0011437-74.2017.5.18.0015	14/08/17	13/09/17	30
RTSum - 0011437-74.2017.5.18.0015	14/08/17	27/09/17	44
RTSum - 0011442-96.2017.5.18.0015	15/08/17	14/09/17	30
RTSum - 0011449-88.2017.5.18.0015	16/08/17	26/09/17	41
RTSum - 0011480-11.2017.5.18.0015	21/08/17	01/09/17	11
RTSum - 0011495-77.2017.5.18.0015	22/08/17	27/09/17	36
RTSum - 0011510-46.2017.5.18.0015	24/08/17	01/09/17	8
RTSum - 0011549-43.2017.5.18.0015	31/08/17	15/09/17	15

Legenda:
Ajuiz. Data do Ajuizamento;
Enc. da Instrução: Data da conclusão para proferir sentença;
Prazo: Quantidade de dias decorridos do ajuizamento até o encerramento da instrução.

PRAZO MÉDIO ENTRE O AJUIZAMENTO E O ENCERRAMENTO DA INSTRUÇÃO - 15ª VARA DO TRABALHO DE GOIÂNIA

15ª VARA DO TRABALHO DE GOIÂNIA

SUMARÍSSIMO

Qtd	Prazo Médio
74	76

Nr. Processo	Ajuiz.	nc. Instruçã	Prazo
RTSum - 0011607-46.2017.5.18.0015	12/09/17	13/09/17	1
RTSum - 0011663-79.2017.5.18.0015	21/09/17	22/09/17	1
RTSum - 0011804-35.2016.5.18.0015	06/10/16	27/09/17	356

Legenda:
Ajuiz. Data do Ajuizamento;
Enc. da Instrução: Data da conclusão para proferir sentença;
Prazo: Quantidade de dias decorridos do ajuizamento até o encerramento da instrução.

PRAZO MÉDIO ENTRE O AJUIZAMENTO E O ENCERRAMENTO DA INSTRUÇÃO - 15ª VARA DO TRABALHO DE GOIÂNIA

Data do encerramento da instrução entre 1/9/2017 e 30/9/2017 23:59:59

ANTÔNIA HELENA GOMES BORGES TAVEIRA

SUMARÍSSIMO

Qtd	Prazo Médio
4	62

Nr. Processo	Ajuiz.	nc. Instruçã	Prazo
RTSum - 0011250-66.2017.5.18.0015	14/07/17	14/09/17	62
RTSum - 0011276-64.2017.5.18.0015	19/07/17	19/09/17	62
RTSum - 0011277-49.2017.5.18.0015	19/07/17	19/09/17	62
RTSum - 0011280-04.2017.5.18.0015	19/07/17	19/09/17	62

Legenda:
Ajuiz. Data do Ajuizamento;
Enc. da Instrução: Data da conclusão para proferir sentença;
Prazo: Quantidade de dias decorridos do ajuizamento até o encerramento da instrução.

CAMILA BAIÃO VIGILATO

SUMARÍSSIMO

Qtd	Prazo Médio
20	106,75

Nr. Processo	Ajuiz.	nc. Instruçã	Prazo
RTSum - 0010412-26.2017.5.18.0015	10/03/17	12/09/17	186
RTSum - 0010656-52.2017.5.18.0015	12/04/17	20/09/17	161
RTSum - 0010812-40.2017.5.18.0015	09/05/17	04/09/17	118
RTSum - 0010846-15.2017.5.18.0015	12/05/17	05/09/17	116
RTSum - 0010881-72.2017.5.18.0015	18/05/17	05/09/17	110

Legenda:
Ajuiz. Data do Ajuizamento;
Enc. da Instrução: Data da conclusão para proferir sentença;
Prazo: Quantidade de dias decorridos do ajuizamento até o encerramento da instrução.

PRAZO MÉDIO ENTRE O AJUIZAMENTO E O ENCERRAMENTO DA INSTRUÇÃO - 15ª VARA DO TRABALHO DE GOIÂNIA

CAMILA BAIÃO VIGILATO

SUMARÍSSIMO

Qtd	Prazo Médio
20	106,75

Nr. Processo	Ajuiz.	nc. Instruçã	Prazo
RTSum - 0010904-18.2017.5.18.0015	22/05/17	11/09/17	112
RTSum - 0010940-60.2017.5.18.0015	29/05/17	05/09/17	99
RTSum - 0010958-81.2017.5.18.0015	31/05/17	27/09/17	119
RTSum - 0011012-47.2017.5.18.0015	07/06/17	19/09/17	104
RTSum - 0011109-47.2017.5.18.0015	22/06/17	26/09/17	96
RTSum - 0011126-83.2017.5.18.0015	26/06/17	19/09/17	85
RTSum - 0011233-30.2017.5.18.0015	12/07/17	26/09/17	76
RTSum - 0011243-74.2017.5.18.0015	13/07/17	13/09/17	62
RTSum - 0011249-81.2017.5.18.0015	14/07/17	26/09/17	74
RTSum - 0011288-78.2017.5.18.0015	20/07/17	20/09/17	62
RTSum - 0011289-63.2017.5.18.0015	20/07/17	20/09/17	62
RTSum - 0011331-15.2017.5.18.0015	27/07/17	19/09/17	54
RTSum - 0011383-11.2017.5.18.0015	04/08/17	26/09/17	53
RTSum - 0011442-96.2017.5.18.0015	15/08/17	14/09/17	30
RTSum - 0011804-35.2016.5.18.0015	06/10/16	27/09/17	356

Legenda:
Ajuiz. Data do Ajuizamento;
Enc. da Instrução: Data da conclusão para proferir sentença;
Prazo: Quantidade de dias decorridos do ajuizamento até o encerramento da instrução.

CÉLIA MARTINS FERRO

SUMARÍSSIMO

Qtd	Prazo Médio
2	61,5

Legenda:
Ajuiz. Data do Ajuizamento;
Enc. da Instrução: Data da conclusão para proferir sentença;
Prazo: Quantidade de dias decorridos do ajuizamento até o encerramento da instrução.

PRAZO MÉDIO ENTRE O AJUIZAMENTO E O ENCERRAMENTO DA INSTRUÇÃO - 15ª VARA DO TRABALHO DE GOIÂNIA

CÉLIA MARTINS FERRO

SUMARÍSSIMO

Qtd	Prazo Médio
2	61,5

Nr. Processo	Ajuiz.	nc. Instruçã	Prazo
RTSum - 0011271-42.2017.5.18.0015	18/07/17	18/09/17	62
RTSum - 0011273-12.2017.5.18.0015	19/07/17	18/09/17	61

Legenda:
Ajuiz. Data do Ajuizamento;
Enc. da Instrução: Data da conclusão para proferir sentença;
Prazo: Quantidade de dias decorridos do ajuizamento até o encerramento da instrução.

CELISMAR COÊLHO DE FIGUEIREDO

SUMARÍSSIMO

Qtd	Prazo Médio
1	62

Nr. Processo	Ajuiz.	nc. Instruçã	Prazo
RTSum - 0011239-37.2017.5.18.0015	12/07/17	12/09/17	62

Legenda:
Ajuiz. Data do Ajuizamento;
Enc. da Instrução: Data da conclusão para proferir sentença;
Prazo: Quantidade de dias decorridos do ajuizamento até o encerramento da instrução.

CLEUZA GONCALVES LOPES

SUMARÍSSIMO

Qtd	Prazo Médio
3	57,67

Legenda:
Ajuiz. Data do Ajuizamento;
Enc. da Instrução: Data da conclusão para proferir sentença;
Prazo: Quantidade de dias decorridos do ajuizamento até o encerramento da instrução.

PRAZO MÉDIO ENTRE O AJUIZAMENTO E O ENCERRAMENTO DA INSTRUÇÃO - 15ª VARA DO TRABALHO DE GOIÂNIA

CLEUZA GONCALVES LOPES

SUMARÍSSIMO

Qtd	Prazo Médio
3	57,67

Nr. Processo	Ajuiz.	nc. Instruçã	Prazo
RTSum - 0011241-07.2017.5.18.0015	12/07/17	13/09/17	63
RTSum - 0011248-96.2017.5.18.0015	14/07/17	13/09/17	61
RTSum - 0011325-08.2017.5.18.0015	26/07/17	13/09/17	49

Legenda:
Ajuiz. Data do Ajuizamento;
Enc. da Instrução: Data da conclusão para proferir sentença;
Prazo: Quantidade de dias decorridos do ajuizamento até o encerramento da instrução.

ÉDISON VACCARI

SUMARÍSSIMO

Qtd	Prazo Médio
3	58,33

Nr. Processo	Ajuiz.	nc. Instruçã	Prazo
RTSum - 0011187-41.2017.5.18.0015	05/07/17	01/09/17	58
RTSum - 0011360-65.2017.5.18.0015	01/08/17	29/09/17	59
RTSum - 0011363-20.2017.5.18.0015	02/08/17	29/09/17	58

Legenda:
Ajuiz. Data do Ajuizamento;
Enc. da Instrução: Data da conclusão para proferir sentença;
Prazo: Quantidade de dias decorridos do ajuizamento até o encerramento da instrução.

GIRLENE DE CASTRO ARAÚJO ALMEIDA

SUMARÍSSIMO

Qtd	Prazo Médio
1	61

PRAZO MÉDIO ENTRE O AJUIZAMENTO E O ENCERRAMENTO DA INSTRUÇÃO - 15ª VARA DO TRABALHO DE GOIÂNIA

GIRLENE DE CASTRO ARAÚJO ALMEIDA

SUMARÍSSIMO

Qtd	Prazo Médio
1	61

Nr. Processo	Ajuiz.	nc. Instruçã	Prazo
RTSum - 0011207-32.2017.5.18.0015	07/07/17	06/09/17	61

Legenda:
Ajuiz. Data do Ajuizamento;
Enc. da Instrução: Data da conclusão para proferir sentença;
Prazo: Quantidade de dias decorridos do ajuizamento até o encerramento da instrução.

ISRAEL BRASIL ADOURIAN

SUMARÍSSIMO

Qtd	Prazo Médio
12	34,15

Nr. Processo	Ajuiz.	nc. Instruçã	Prazo
RTSum - 0011180-49.2017.5.18.0015	04/07/17	01/09/17	59
RTSum - 0011182-19.2017.5.18.0015	04/07/17	01/09/17	59
RTSum - 0011183-04.2017.5.18.0015	04/07/17	01/09/17	59
RTSum - 0011202-10.2017.5.18.0015	06/07/17	04/09/17	60
RTSum - 0011395-25.2017.5.18.0015	07/08/17	26/09/17	50
RTSum - 0011415-16.2017.5.18.0015	10/08/17	26/09/17	47
RTSum - 0011437-74.2017.5.18.0015	14/08/17	13/09/17	30
RTSum - 0011437-74.2017.5.18.0015	14/08/17	27/09/17	44
RTSum - 0011480-11.2017.5.18.0015	21/08/17	01/09/17	11
RTSum - 0011510-46.2017.5.18.0015	24/08/17	01/09/17	8
RTSum - 0011549-43.2017.5.18.0015	31/08/17	15/09/17	15

Legenda:
Ajuiz. Data do Ajuizamento;
Enc. da Instrução: Data da conclusão para proferir sentença;
Prazo: Quantidade de dias decorridos do ajuizamento até o encerramento da instrução.

PRAZO MÉDIO ENTRE O AJUIZAMENTO E O ENCERRAMENTO DA INSTRUÇÃO - 15ª VARA DO TRABALHO DE GOIÂNIA

ISRAEL BRASIL ADOURIAN

SUMARÍSSIMO

Qtd	Prazo Médio
12	34,15

Nr. Processo	Ajuiz.	nc. Instruçã	Prazo
RTSum - 0011607-46.2017.5.18.0015	12/09/17	13/09/17	1
RTSum - 0011663-79.2017.5.18.0015	21/09/17	22/09/17	1

Legenda:
Ajuiz. Data do Ajuizamento;
Enc. da Instrução: Data da conclusão para proferir sentença;
Prazo: Quantidade de dias decorridos do ajuizamento até o encerramento da instrução.

JOÃO RODRIGUES PEREIRA

SUMARÍSSIMO

Qtd	Prazo Médio
5	58,6

Nr. Processo	Ajuiz.	nc. Instruçã	Prazo
RTSum - 0011252-36.2017.5.18.0015	14/07/17	28/09/17	76
RTSum - 0011350-21.2017.5.18.0015	31/07/17	28/09/17	59
RTSum - 0011353-73.2017.5.18.0015	31/07/17	28/09/17	59
RTSum - 0011410-91.2017.5.18.0015	09/08/17	28/09/17	50
RTSum - 0011420-38.2017.5.18.0015	10/08/17	28/09/17	49

Legenda:
Ajuiz. Data do Ajuizamento;
Enc. da Instrução: Data da conclusão para proferir sentença;
Prazo: Quantidade de dias decorridos do ajuizamento até o encerramento da instrução.

MARCELO NOGUEIRA PEDRA

SUMARÍSSIMO

Qtd	Prazo Médio
11	118,73

PRAZO MÉDIO ENTRE O AJUIZAMENTO E O ENCERRAMENTO DA INSTRUÇÃO - 15ª VARA DO TRABALHO DE GOIÂNIA

MARCELO NOGUEIRA PEDRA

SUMARÍSSIMO

Qtd	Prazo Médio
11	118,73

Nr. Processo	Ajuiz.	nc. Instruçã	Prazo
RTSum - 0010199-20.2017.5.18.0015	06/02/17	05/09/17	211
RTSum - 0010330-92.2017.5.18.0015	23/02/17	06/09/17	195
RTSum - 0010637-46.2017.5.18.0015	10/04/17	05/09/17	148
RTSum - 0010807-18.2017.5.18.0015	09/05/17	05/09/17	119
RTSum - 0010834-98.2017.5.18.0015	11/05/17	05/09/17	117
RTSum - 0010945-82.2017.5.18.0015	30/05/17	20/09/17	113
RTSum - 0011091-26.2017.5.18.0015	20/06/17	04/09/17	76
RTSum - 0011094-78.2017.5.18.0015	21/06/17	05/09/17	76
RTSum - 0011095-63.2017.5.18.0015	21/06/17	06/09/17	77
RTSum - 0011100-85.2017.5.18.0015	21/06/17	06/09/17	77
RTSum - 0011108-62.2017.5.18.0015	22/06/17	27/09/17	97

Legenda:
Ajuiz. Data do Ajuizamento;
Enc. da Instrução: Data da conclusão para proferir sentença;
Prazo: Quantidade de dias decorridos do ajuizamento até o encerramento da instrução.

MARIA APARECIDA PRADO FLEURY BARIANI

SUMARÍSSIMO

Qtd	Prazo Médio
4	50,75

Nr. Processo	Ajuiz.	nc. Instruçã	Prazo
RTSum - 0011338-07.2017.5.18.0015	28/07/17	27/09/17	61

Legenda:
Ajuiz. Data do Ajuizamento;
Enc. da Instrução: Data da conclusão para proferir sentença;
Prazo: Quantidade de dias decorridos do ajuizamento até o encerramento da instrução.

PRAZO MÉDIO ENTRE O AJUIZAMENTO E O ENCERRAMENTO DA INSTRUÇÃO - 15ª VARA DO TRABALHO DE GOIÂNIA

MARIA APARECIDA PRADO FLEURY BARIANI

SUMARÍSSIMO

Qtd	Prazo Médio
4	50,75

Nr. Processo	Ajuiz.	nc. Instruçã	Prazo
RTSum - 0011369-27.2017.5.18.0015	02/08/17	27/09/17	56
RTSum - 0011404-84.2017.5.18.0015	08/08/17	27/09/17	50
RTSum - 0011495-77.2017.5.18.0015	22/08/17	27/09/17	36

Legenda:
Ajuiz. Data do Ajuizamento;
Enc. da Instrução: Data da conclusão para proferir sentença;
Prazo: Quantidade de dias decorridos do ajuizamento até o encerramento da instrução.

MARILDA JUNGMANN GONÇALVES DAHER

SUMARÍSSIMO

Qtd	Prazo Médio
1	62

Nr. Processo	Ajuiz.	nc. Instruçã	Prazo
RTSum - 0011296-55.2017.5.18.0015	21/07/17	21/09/17	62

Legenda:
Ajuiz. Data do Ajuizamento;
Enc. da Instrução: Data da conclusão para proferir sentença;
Prazo: Quantidade de dias decorridos do ajuizamento até o encerramento da instrução.

RONIE CARLOS BENTO DE SOUSA

SUMARÍSSIMO

Qtd	Prazo Médio
7	59,29

PRAZO MÉDIO ENTRE O AJUIZAMENTO E O ENCERRAMENTO DA INSTRUÇÃO - 15ª VARA DO TRABALHO DE GOIÂNIA

RONIE CARLOS BENTO DE SOUSA

SUMARÍSSIMO

Qtd	Prazo Médio
7	59,29

Nr. Processo	Ajuiz.	nc. Instruçã	Prazo
RTSum - 0011110-32.2017.5.18.0015	22/06/17	01/09/17	71
RTSum - 0011158-88.2017.5.18.0015	30/06/17	01/09/17	63
RTSum - 0011163-13.2017.5.18.0015	30/06/17	01/09/17	63
RTSum - 0011318-16.2017.5.18.0015	26/07/17	26/09/17	62
RTSum - 0011327-75.2017.5.18.0015	26/07/17	26/09/17	62
RTSum - 0011382-26.2017.5.18.0015	04/08/17	26/09/17	53
RTSum - 0011449-88.2017.5.18.0015	16/08/17	26/09/17	41

Legenda:
Ajuiz. Data do Ajuizamento;
Enc. da Instrução: Data da conclusão para proferir sentença;
Prazo: Quantidade de dias decorridos do ajuizamento até o encerramento da instrução.