

## Conceituação

| Tema                              | Prazos Processuais   |
|-----------------------------------|--|
| <b>Relatórios</b>                 | Evolução Histórica<br>Comparativo por VT<br>Comparativo por Grupo<br>Por Grupo<br>Por VT<br>Por Processo<br>Por Magistrado   |
| <b>Resumo</b>                     | Apresenta o prazo médio desde o ajuizamento da ação até o encerramento da instrução.   |
| <b>Descrição</b>                  | O prazo médio é obtido calculando-se a quantidade de dias decorridos desde o ajuizamento até o encerramento da instrução.<br>Os dados são extraídos baseando-se nos itens do e-Gestão:<br><br>267 e 90267 - Do ajuizamento da ação até o encerramento da instrução na fase de conhecimento – rito sumaríssimo;<br><br>268 e 90268 – Do ajuizamento da ação até o encerramento da instrução na fase de conhecimento – exceto rito sumaríssimo (ordinário) |
| <b>Origem da informação</b>       | e-Gestão   |
| <b>Critérios e transformações</b> | Coletado do e-Gestão, consolidado, otimizado e classificado para análise.  |
| <b>Análises possíveis</b>         | Prazo médio entre o ajuizamento da ação e o encerramento da instrução, detalhado de forma Geral, Por grupo, por VT, Por Processo e Por Magistrado.   |



## EVOLUÇÃO HISTÓRICA DOS PRAZOS PROCESSUAIS ENTRE O AJUIZAMENTO E O ENCERRAMENTO DA INSTRUÇÃO - 17ª VARA DO TRABALHO DE GOIÂNIA

Data do encerramento da instrução entre 1/9/2017 e 30/9/2017 23:59:59

| Rito               | Qtd        | Prazo Médio   |
|--------------------|------------|---------------|
| ORDINÁRIO          | 155        | 295,62        |
| SUMARÍSSIMO        | 77         | 72,55         |
| <b>Total/Média</b> | <b>232</b> | <b>222,22</b> |

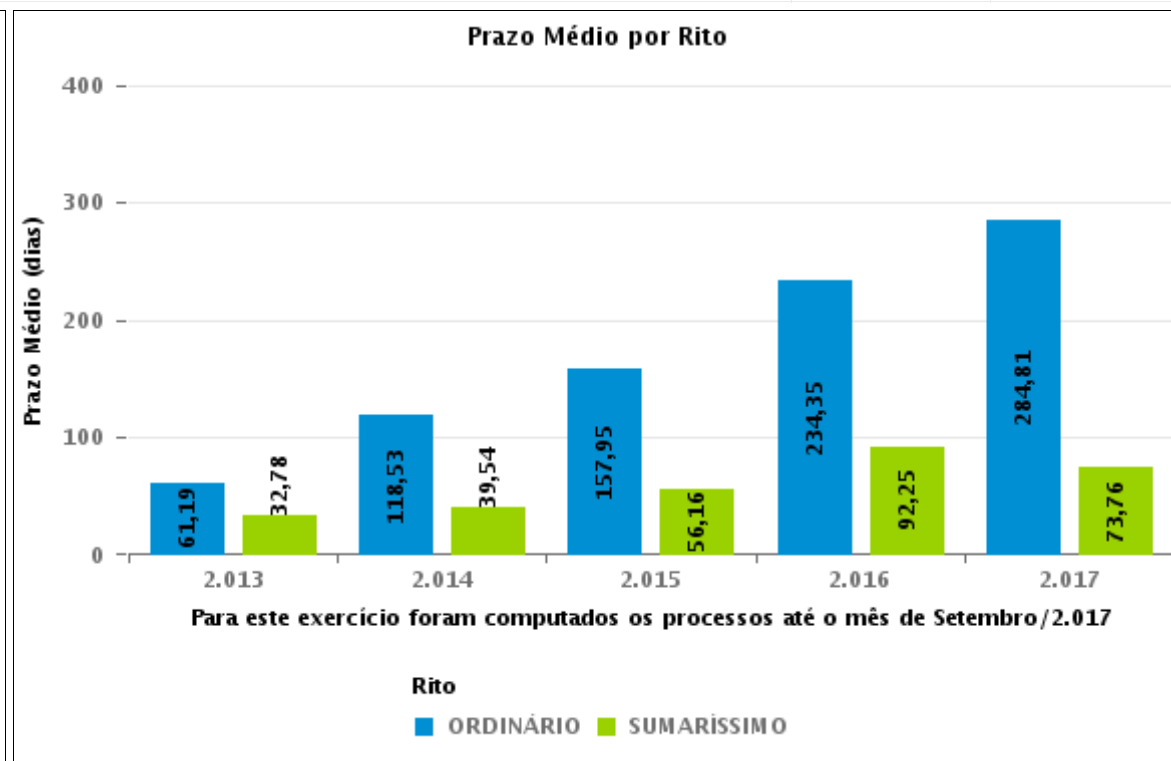
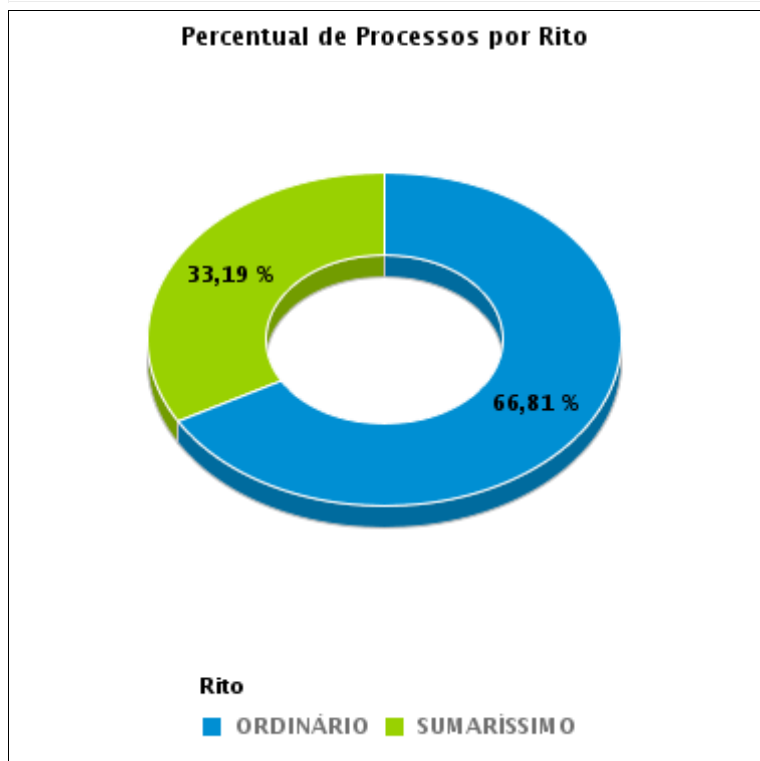



## COMPARATIVO DO PRAZO MÉDIO ENTRE O AJUIZAMENTO E O ENCERRAMENTO DA INSTRUÇÃO - 17ª VARA DO TRABALHO DE GOIÂNIA

Data do encerramento da instrução entre 1/9/2017 e 30/9/2017 23:59:59

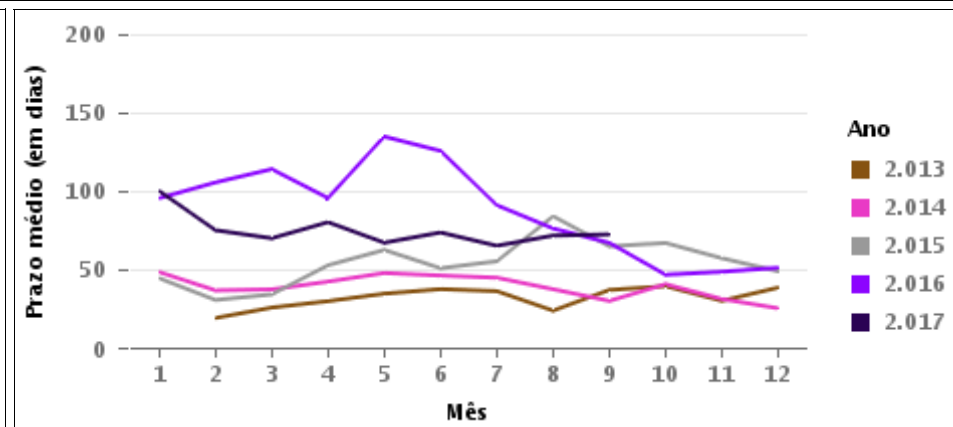
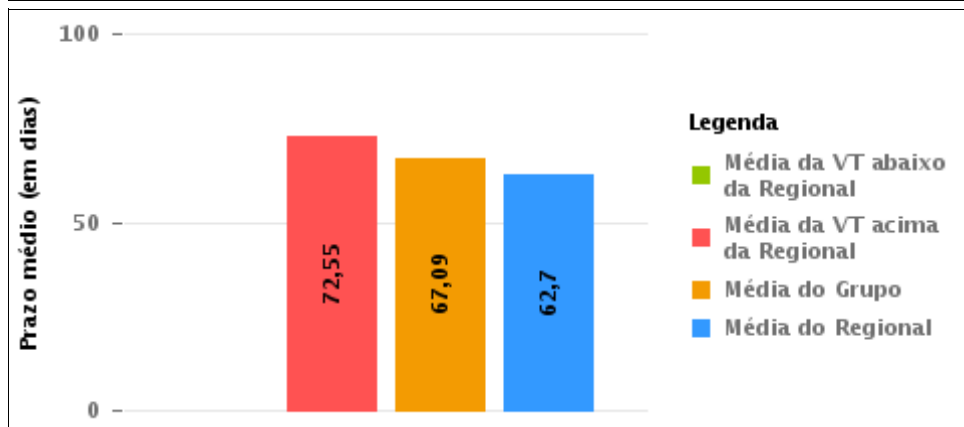
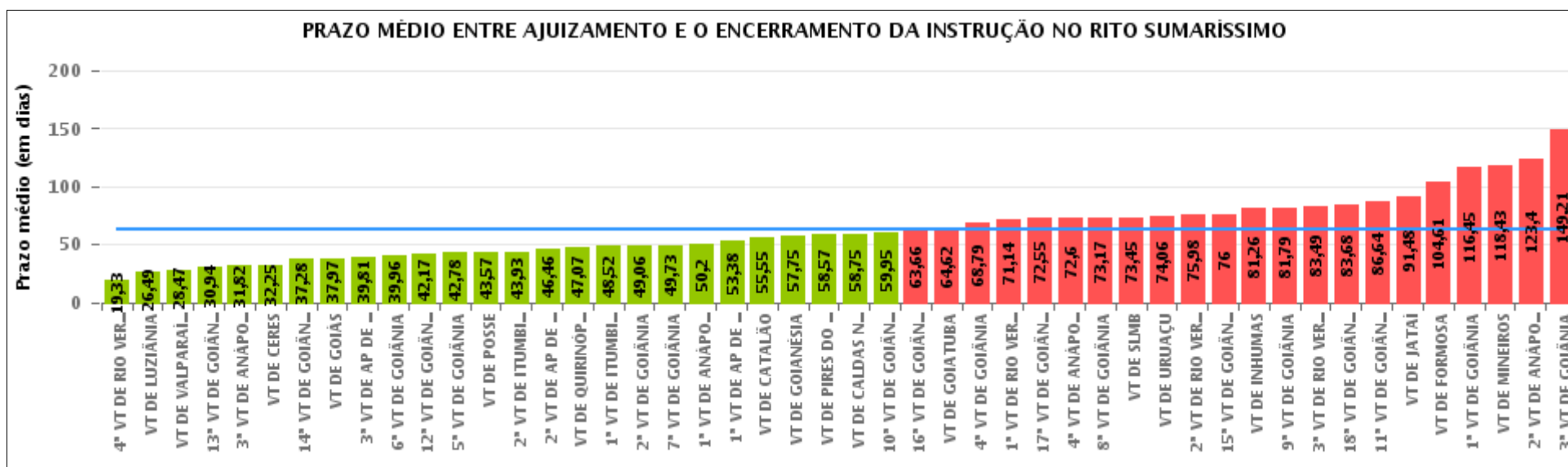

## COMPARATIVO DO PRAZO MÉDIO ENTRE O AJUIZAMENTO E O ENCERRAMENTO DA INSTRUÇÃO ENTRE AS VARAS DO GRUPO

Data do encerramento da instrução entre 1/9/2017 e 30/9/2017 23:59:59

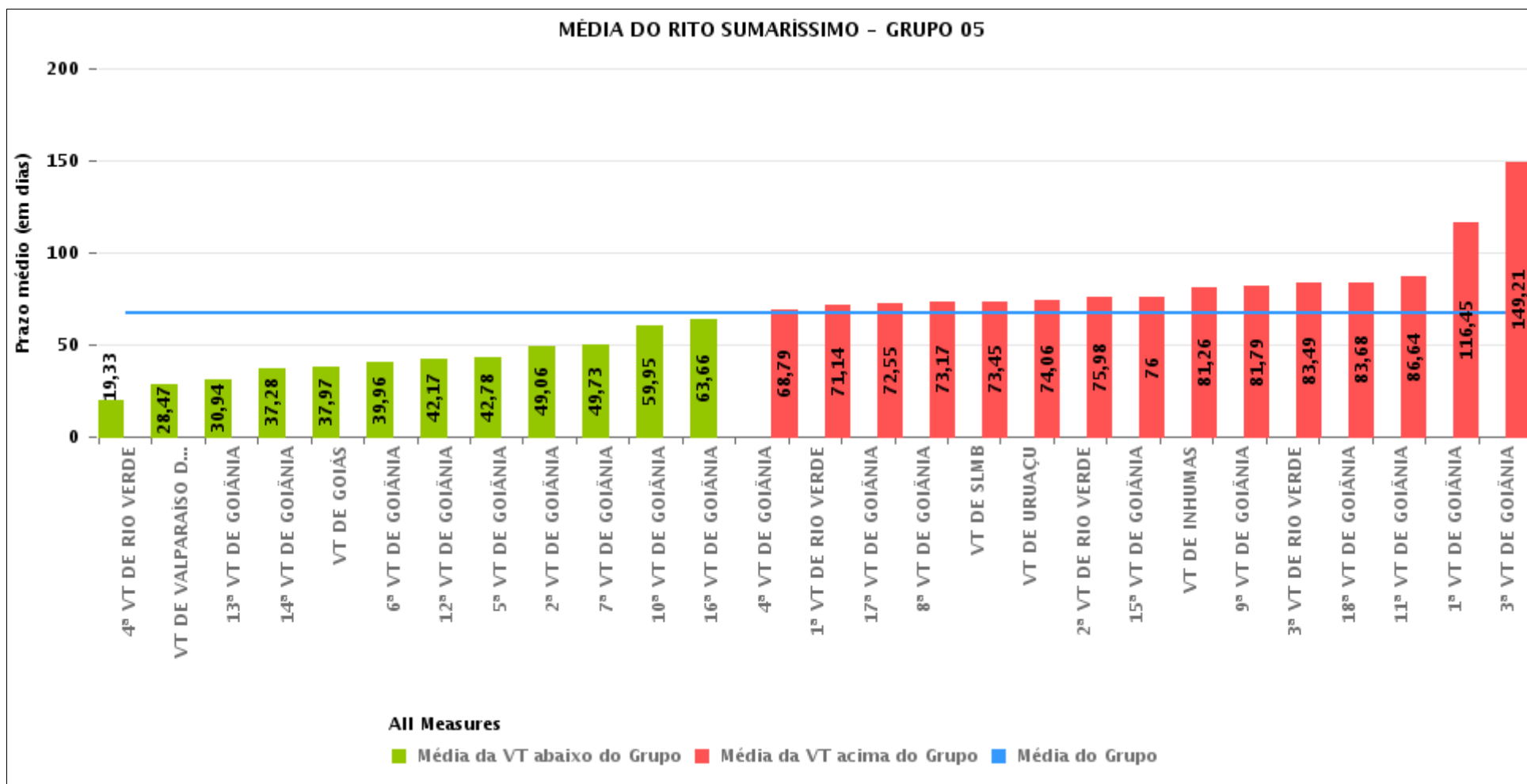



## PRAZO MÉDIO ENTRE O AJUIZAMENTO E O ENCERRAMENTO DA INSTRUÇÃO POR GRUPO

Data do encerramento da instrução entre 1/9/2017 e 30/9/2017 23:59:59

| Rito        | Grupo    | Qtd. Processos | Prazo Médio (dias) | Ranking |
|-------------|----------|----------------|--------------------|---------|
| SUMARÍSSIMO | GRUPO 01 | 14             | 43,57              | 1°      |
|             | GRUPO 06 | 222            | 50,09              | 2°      |
|             | GRUPO 03 | 409            | 54,4               | 3°      |
|             | GRUPO 04 | 445            | 56,78              | 4°      |
|             | GRUPO 05 | 1.870          | 67,09              | 5°      |
|             | GRUPO 02 | 37             | 87,19              | 6°      |

|  |  |  |   |
|--|--|--|---|
| <p>Legenda:</p> <p># Grupo 01 – Até 750<br/>VT de Posse</p> <p># Grupo 02 – De 751 a 1000<br/>VT de Formosa<br/>VT de Pires do Rio</p> <p># Grupo 03 – De 1001 a 1500<br/>VT de Ceres<br/>1ª VT de Anápolis<br/>2ª VT de Anápolis<br/>3ª VT de Anápolis<br/>4ª VT de Anápolis<br/>VT de Caldas Novas</p> | <p># Grupo 04 – De 1501 a 2000<br/>VT de Catalão<br/>VT de Goiatuba<br/>1ª VT de Itumbiara<br/>2ª VT de Itumbiara<br/>VT de Jataí<br/>VT de Luziânia<br/>VT de Mineiros<br/>VT de Quirinópolis</p> <p># Grupo 05 – De 2001 a 2500<br/>1ª VT de Goiânia<br/>2ª VT de Goiânia<br/>3ª VT de Goiânia<br/>4ª VT de Goiânia<br/>5ª VT de Goiânia<br/>6ª VT de Goiânia<br/>7ª VT de Goiânia</p> | <p>8ª VT de Goiânia<br/>9ª VT de Goiânia<br/>10ª VT de Goiânia<br/>11ª VT de Goiânia<br/>12ª VT de Goiânia<br/>13ª VT de Goiânia<br/>14ª VT de Goiânia<br/>15ª VT de Goiânia<br/>16ª VT de Goiânia<br/>17ª VT de Goiânia<br/>18ª VT de Goiânia<br/>VT de Goiás<br/>VT de Inhumas<br/>1ª VT de Rio Verde<br/>2ª VT de Rio Verde<br/>3ª VT de Rio Verde<br/>4ª VT de Rio Verde<br/>VT de Uruaçu<br/>VT de São Luis de Montes Belos<br/>VT de Valparaíso de Goiás</p> | <p>#Grupo 06 – A partir de 2500<br/>1ª VT de Aparecida de Goiânia<br/>2ª VT de Aparecida de Goiânia<br/>3ª VT de Aparecida de Goiânia<br/>VT de Goianésia</p> |
|--|--|--|---|



## PRAZO MÉDIO ENTRE O AJUIZAMENTO E O ENCERRAMENTO DA INSTRUÇÃO DE TODAS AS VARAS DO TRABALHO

Data do encerramento da instrução entre 1/9/2017 e 30/9/2017 23:59:59

### SUMARÍSSIMO

| Qtd. Processos | Prazo Médio (dias) |
|----------------|--------------------|
| 2.997          | 62,7               |

| Vara do Trabalho                            | Qtd Processos | Prazo Médio | Ranking |
|---|---------------|-------------|---------|
| 4ª VARA DO TRABALHO DE RIO VERDE            | 43            | 19,33       | 1º      |
| VARA DO TRABALHO DE LUZIÂNIA                | 80            | 26,49       | 2º      |
| VARA DO TRABALHO DE VALPARAÍSO DE GOIÁS     | 81            | 28,47       | 3º      |
| 13ª VARA DO TRABALHO DE GOIÂNIA             | 87            | 30,94       | 4º      |
| 3ª VARA DO TRABALHO DE ANÁPOLIS             | 60            | 31,82       | 5º      |
| VARA DO TRABALHO DE CERES                   | 88            | 32,25       | 6º      |
| 14ª VARA DO TRABALHO DE GOIÂNIA             | 92            | 37,28       | 7º      |
| VARA DO TRABALHO DE GOIÁS                   | 33            | 37,97       | 8º      |
| 3ª VARA DO TRABALHO DE APARECIDA DE GOIÂNIA | 43            | 39,81       | 9º      |
| 6ª VARA DO TRABALHO DE GOIÂNIA              | 67            | 39,96       | 10º     |
| 12ª VARA DO TRABALHO DE GOIÂNIA             | 83            | 42,17       | 11º     |
| 5ª VARA DO TRABALHO DE GOIÂNIA              | 79            | 42,78       | 12º     |
| VARA DO TRABALHO DE POSSE                   | 14            | 43,57       | 13º     |
| 2ª VARA DO TRABALHO DE ITUMBIARA            | 60            | 43,93       | 14º     |
| 2ª VARA DO TRABALHO DE APARECIDA DE GOIÂNIA | 56            | 46,46       | 15º     |
| VARA DO TRABALHO DE QUIRINÓPOLIS            | 27            | 47,07       | 16º     |
| 1ª VARA DO TRABALHO DE ITUMBIARA            | 69            | 48,52       | 17º     |
| 2ª VARA DO TRABALHO DE GOIÂNIA              | 66            | 49,06       | 18º     |
| 7ª VARA DO TRABALHO DE GOIÂNIA              | 101           | 49,73       | 19º     |
| 1ª VARA DO TRABALHO DE ANÁPOLIS             | 98            | 50,2        | 20º     |
| 1ª VARA DO TRABALHO DE APARECIDA DE GOIÂNIA | 68            | 53,38       | 21º     |
| VARA DO TRABALHO DE CATALÃO                 | 69            | 55,55       | 22º     |
| VARA DO TRABALHO DE GOIANÉSIA               | 55            | 57,75       | 23º     |
| VARA DO TRABALHO DE PIRES DO RIO            | 14            | 58,57       | 24º     |
| VARA DO TRABALHO DE CALDAS NOVAS            | 56            | 58,75       | 25º     |
| 10ª VARA DO TRABALHO DE GOIÂNIA             | 82            | 59,95       | 26º     |



## PRAZO MÉDIO ENTRE O AJUIZAMENTO E O ENCERRAMENTO DA INSTRUÇÃO DE TODAS AS VARAS DO TRABALHO

### SUMARÍSSIMO

| Qtd. Processos | Prazo Médio (dias) |
|----------------|--------------------|
| 2.997          | 62,7               |

| Vara do Trabalho                             | Qtd Processos | Prazo Médio | Ranking |
|--|---------------|-------------|---------|
| 16ª VARA DO TRABALHO DE GOIÂNIA              | 77            | 63,66       | 27°     |
| VARA DO TRABALHO DE GOIATUBA                 | 63            | 64,62       | 28°     |
| 4ª VARA DO TRABALHO DE GOIÂNIA               | 80            | 68,79       | 29°     |
| 1ª VARA DO TRABALHO DE RIO VERDE             | 43            | 71,14       | 30°     |
| 17ª VARA DO TRABALHO DE GOIÂNIA              | 77            | 72,55       | 31°     |
| 4ª VARA DO TRABALHO DE ANÁPOLIS              | 77            | 72,6        | 32°     |
| 8ª VARA DO TRABALHO DE GOIÂNIA               | 60            | 73,17       | 33°     |
| VARA DO TRABALHO DE SÃO LUIS DE MONTES BELOS | 42            | 73,45       | 34°     |
| VARA DO TRABALHO DE URUAÇU                   | 34            | 74,06       | 35°     |
| 2ª VARA DO TRABALHO DE RIO VERDE             | 49            | 75,98       | 36°     |
| 15ª VARA DO TRABALHO DE GOIÂNIA              | 75            | 76          | 37°     |
| VARA DO TRABALHO DE INHUMAS                  | 19            | 81,26       | 38°     |
| 9ª VARA DO TRABALHO DE GOIÂNIA               | 53            | 81,79       | 39°     |
| 3ª VARA DO TRABALHO DE RIO VERDE             | 45            | 83,49       | 40°     |
| 18ª VARA DO TRABALHO DE GOIÂNIA              | 94            | 83,68       | 41°     |
| 11ª VARA DO TRABALHO DE GOIÂNIA              | 94            | 86,64       | 42°     |
| VARA DO TRABALHO DE JATAÍ                    | 42            | 91,48       | 43°     |
| VARA DO TRABALHO DE FORMOSA                  | 23            | 104,61      | 44°     |
| 1ª VARA DO TRABALHO DE GOIÂNIA               | 117           | 116,45      | 45°     |
| VARA DO TRABALHO DE MINEIROS                 | 35            | 118,43      | 46°     |
| 2ª VARA DO TRABALHO DE ANÁPOLIS              | 30            | 123,4       | 47°     |
| 3ª VARA DO TRABALHO DE GOIÂNIA               | 97            | 149,21      | 48°     |



## PRAZO MÉDIO ENTRE O AJUIZAMENTO E O ENCERRAMENTO DA INSTRUÇÃO - 17ª VARA DO TRABALHO DE GOIÂNIA

Data do encerramento da instrução entre 1/9/2017 e 30/9/2017 23:59:59

### 17ª VARA DO TRABALHO DE GOIÂNIA

#### SUMARÍSSIMO

| Qtd | Prazo Médio |
|-----|-------------|
| 77  | 72,55       |

| Nr. Processo                      | Ajuiz.   | nc. Instruçã | Prazo |
|-----------------------------------|----------|--------------|-------|
| RTSum - 0010441-70.2017.5.18.0017 | 14/03/17 | 12/09/17     | 182   |
| RTSum - 0010579-37.2017.5.18.0017 | 31/03/17 | 06/09/17     | 159   |
| RTSum - 0010662-53.2017.5.18.0017 | 12/04/17 | 13/09/17     | 154   |
| RTSum - 0010753-46.2017.5.18.0017 | 28/04/17 | 26/09/17     | 151   |
| RTSum - 0010764-75.2017.5.18.0017 | 02/05/17 | 04/09/17     | 125   |
| RTSum - 0010834-92.2017.5.18.0017 | 12/05/17 | 20/09/17     | 131   |
| RTSum - 0010924-03.2017.5.18.0017 | 26/05/17 | 22/09/17     | 119   |
| RTSum - 0010928-40.2017.5.18.0017 | 26/05/17 | 29/09/17     | 126   |
| RTSum - 0010953-53.2017.5.18.0017 | 31/05/17 | 20/09/17     | 112   |
| RTSum - 0010955-23.2017.5.18.0017 | 31/05/17 | 26/09/17     | 118   |
| RTSum - 0010957-90.2017.5.18.0017 | 31/05/17 | 28/09/17     | 120   |
| RTSum - 0010959-60.2017.5.18.0017 | 31/05/17 | 28/09/17     | 120   |
| RTSum - 0010995-05.2017.5.18.0017 | 05/06/17 | 11/09/17     | 98    |
| RTSum - 0011025-73.2017.5.18.0006 | 13/06/17 | 20/09/17     | 99    |
| RTSum - 0011043-61.2017.5.18.0017 | 13/06/17 | 01/09/17     | 80    |
| RTSum - 0011064-37.2017.5.18.0017 | 16/06/17 | 05/09/17     | 81    |
| RTSum - 0011074-81.2017.5.18.0017 | 19/06/17 | 04/09/17     | 77    |
| RTSum - 0011075-66.2017.5.18.0017 | 20/06/17 | 05/09/17     | 77    |
| RTSum - 0011104-19.2017.5.18.0017 | 23/06/17 | 21/09/17     | 90    |
| RTSum - 0011112-93.2017.5.18.0017 | 23/06/17 | 21/09/17     | 90    |
| RTSum - 0011116-33.2017.5.18.0017 | 26/06/17 | 15/09/17     | 81    |
| RTSum - 0011123-25.2017.5.18.0017 | 26/06/17 | 29/09/17     | 95    |

**Legenda:**

**Ajuiz.** Data do Ajuizamento;

**Enc. da Instrução:** Data da conclusão para proferir sentença;

**Prazo:** Quantidade de dias decorridos do ajuizamento até o encerramento da instrução.





## PRAZO MÉDIO ENTRE O AJUIZAMENTO E O ENCERRAMENTO DA INSTRUÇÃO - 17ª VARA DO TRABALHO DE GOIÂNIA

### 17ª VARA DO TRABALHO DE GOIÂNIA

#### SUMARÍSSIMO

| Qtd | Prazo Médio |
|-----|-------------|
| 77  | 72,55       |

| Nr. Processo                      | Ajuiz.   | nc. Instruçã | Prazo |
|-----------------------------------|----------|--------------|-------|
| RTSum - 0011132-84.2017.5.18.0017 | 27/06/17 | 29/09/17     | 94    |
| RTSum - 0011136-24.2017.5.18.0017 | 28/06/17 | 20/09/17     | 84    |
| RTSum - 0011155-30.2017.5.18.0017 | 29/06/17 | 25/09/17     | 88    |
| RTSum - 0011183-95.2017.5.18.0017 | 05/07/17 | 19/09/17     | 76    |
| RTSum - 0011208-11.2017.5.18.0017 | 10/07/17 | 05/09/17     | 57    |
| RTSum - 0011212-48.2017.5.18.0017 | 10/07/17 | 01/09/17     | 53    |
| RTSum - 0011213-33.2017.5.18.0017 | 10/07/17 | 01/09/17     | 53    |
| RTSum - 0011216-85.2017.5.18.0017 | 11/07/17 | 01/09/17     | 52    |
| RTSum - 0011220-25.2017.5.18.0017 | 11/07/17 | 28/09/17     | 79    |
| RTSum - 0011236-76.2017.5.18.0017 | 13/07/17 | 18/09/17     | 67    |
| RTSum - 0011238-46.2017.5.18.0017 | 13/07/17 | 21/09/17     | 70    |
| RTSum - 0011245-38.2017.5.18.0017 | 14/07/17 | 13/09/17     | 61    |
| RTSum - 0011256-67.2017.5.18.0017 | 17/07/17 | 25/09/17     | 70    |
| RTSum - 0011261-89.2017.5.18.0017 | 18/07/17 | 01/09/17     | 45    |
| RTSum - 0011265-29.2017.5.18.0017 | 18/07/17 | 15/09/17     | 59    |
| RTSum - 0011280-95.2017.5.18.0017 | 20/07/17 | 01/09/17     | 43    |
| RTSum - 0011285-20.2017.5.18.0017 | 20/07/17 | 28/09/17     | 70    |
| RTSum - 0011286-05.2017.5.18.0017 | 20/07/17 | 01/09/17     | 43    |
| RTSum - 0011296-49.2017.5.18.0017 | 21/07/17 | 05/09/17     | 46    |
| RTSum - 0011304-26.2017.5.18.0017 | 24/07/17 | 06/09/17     | 44    |
| RTSum - 0011310-33.2017.5.18.0017 | 25/07/17 | 11/09/17     | 48    |
| RTSum - 0011313-85.2017.5.18.0017 | 25/07/17 | 11/09/17     | 48    |
| RTSum - 0011315-55.2017.5.18.0017 | 25/07/17 | 11/09/17     | 48    |
| RTSum - 0011318-10.2017.5.18.0017 | 26/07/17 | 12/09/17     | 48    |
| RTSum - 0011327-69.2017.5.18.0017 | 27/07/17 | 12/09/17     | 47    |

**Legenda:**

**Ajuiz.** Data do Ajuizamento;

**Enc. da Instrução:** Data da conclusão para proferir sentença;

**Prazo:** Quantidade de dias decorridos do ajuizamento até o encerramento da instrução.



**PRAZO MÉDIO ENTRE O AJUIZAMENTO E O  
ENCERRAMENTO DA INSTRUÇÃO - 17ª VARA DO  
TRABALHO DE GOIÂNIA**

**17ª VARA DO TRABALHO DE GOIÂNIA**

**SUMARÍSSIMO**

| Qtd | Prazo Médio |
|-----|-------------|
| 77  | 72,55       |

| Nr. Processo                      | Ajuiz.   | nc. Instruçã | Prazo |
|-----------------------------------|----------|--------------|-------|
| RTSum - 0011330-24.2017.5.18.0017 | 27/07/17 | 13/09/17     | 48    |
| RTSum - 0011331-09.2017.5.18.0017 | 27/07/17 | 13/09/17     | 48    |
| RTSum - 0011333-76.2017.5.18.0017 | 28/07/17 | 13/09/17     | 47    |
| RTSum - 0011335-46.2017.5.18.0017 | 28/07/17 | 18/09/17     | 52    |
| RTSum - 0011337-16.2017.5.18.0017 | 28/07/17 | 18/09/17     | 52    |
| RTSum - 0011362-29.2017.5.18.0017 | 01/08/17 | 18/09/17     | 48    |
| RTSum - 0011364-96.2017.5.18.0017 | 02/08/17 | 19/09/17     | 48    |
| RTSum - 0011366-66.2017.5.18.0017 | 02/08/17 | 19/09/17     | 48    |
| RTSum - 0011369-21.2017.5.18.0017 | 02/08/17 | 05/09/17     | 34    |
| RTSum - 0011377-95.2017.5.18.0017 | 03/08/17 | 20/09/17     | 48    |
| RTSum - 0011381-35.2017.5.18.0017 | 04/08/17 | 22/09/17     | 49    |
| RTSum - 0011386-57.2017.5.18.0017 | 06/08/17 | 26/09/17     | 51    |
| RTSum - 0011392-64.2017.5.18.0017 | 07/08/17 | 26/09/17     | 50    |
| RTSum - 0011393-49.2017.5.18.0017 | 07/08/17 | 28/09/17     | 52    |
| RTSum - 0011395-19.2017.5.18.0017 | 08/08/17 | 28/09/17     | 51    |
| RTSum - 0011410-27.2017.5.18.0004 | 31/08/17 | 05/09/17     | 5     |
| RTSum - 0011410-85.2017.5.18.0017 | 09/08/17 | 13/09/17     | 35    |
| RTSum - 0011421-17.2017.5.18.0017 | 11/08/17 | 06/09/17     | 26    |
| RTSum - 0011427-24.2017.5.18.0017 | 11/08/17 | 11/09/17     | 31    |
| RTSum - 0011464-51.2017.5.18.0017 | 17/08/17 | 25/09/17     | 39    |
| RTSum - 0011499-45.2016.5.18.0017 | 17/08/16 | 26/09/17     | 405   |
| RTSum - 0011555-44.2017.5.18.0017 | 01/09/17 | 15/09/17     | 14    |
| RTSum - 0011559-81.2017.5.18.0017 | 01/09/17 | 18/09/17     | 17    |
| RTSum - 0011574-50.2017.5.18.0017 | 05/09/17 | 19/09/17     | 14    |
| RTSum - 0011609-10.2017.5.18.0017 | 14/09/17 | 15/09/17     | 1     |

**Legenda:**

**Ajuiz.** Data do Ajuizamento;

**Enc. da Instrução:** Data da conclusão para proferir sentença;

**Prazo:** Quantidade de dias decorridos do ajuizamento até o encerramento da instrução.



**PRAZO MÉDIO ENTRE O AJUIZAMENTO E O  
ENCERRAMENTO DA INSTRUÇÃO - 17ª VARA DO  
TRABALHO DE GOIÂNIA**

**17ª VARA DO TRABALHO DE GOIÂNIA**

**SUMARÍSSIMO**

| Qtd | Prazo Médio |
|-----|-------------|
| 77  | 72,55       |

| Nr. Processo                      | Ajuiz.   | nc. Instruçã | Prazo |
|-----------------------------------|----------|--------------|-------|
| RTSum - 0011628-16.2017.5.18.0017 | 18/09/17 | 19/09/17     | 1     |
| RTSum - 0011642-97.2017.5.18.0017 | 19/09/17 | 21/09/17     | 2     |
| RTSum - 0011664-58.2017.5.18.0017 | 22/09/17 | 25/09/17     | 3     |
| RTSum - 0011698-75.2017.5.18.0003 | 26/09/17 | 27/09/17     | 1     |
| RTSum - 0012059-80.2016.5.18.0083 | 07/12/16 | 21/09/17     | 288   |

**Legenda:**

**Ajuiz.** Data do Ajuizamento;

**Enc. da Instrução:** Data da conclusão para proferir sentença;

**Prazo:** Quantidade de dias decorridos do ajuizamento até o encerramento da instrução.



## PRAZO MÉDIO ENTRE O AJUIZAMENTO E O ENCERRAMENTO DA INSTRUÇÃO - 17ª VARA DO TRABALHO DE GOIÂNIA

Data do encerramento da instrução entre 1/9/2017 e 30/9/2017 23:59:59

### ANA LÚCIA CICCONE DE FARIA

#### SUMARÍSSIMO

| Qtd | Prazo Médio |
|-----|-------------|
| 19  | 104,05      |

| Nr. Processo                      | Ajuiz.   | nc. Instruçã | Prazo |
|-----------------------------------|----------|--------------|-------|
| RTSum - 0010441-70.2017.5.18.0017 | 14/03/17 | 12/09/17     | 182   |
| RTSum - 0010753-46.2017.5.18.0017 | 28/04/17 | 26/09/17     | 151   |
| RTSum - 0010834-92.2017.5.18.0017 | 12/05/17 | 20/09/17     | 131   |
| RTSum - 0010924-03.2017.5.18.0017 | 26/05/17 | 22/09/17     | 119   |
| RTSum - 0010953-53.2017.5.18.0017 | 31/05/17 | 20/09/17     | 112   |
| RTSum - 0010955-23.2017.5.18.0017 | 31/05/17 | 26/09/17     | 118   |
| RTSum - 0011025-73.2017.5.18.0006 | 13/06/17 | 20/09/17     | 99    |
| RTSum - 0011075-66.2017.5.18.0017 | 20/06/17 | 05/09/17     | 77    |
| RTSum - 0011104-19.2017.5.18.0017 | 23/06/17 | 21/09/17     | 90    |
| RTSum - 0011112-93.2017.5.18.0017 | 23/06/17 | 21/09/17     | 90    |
| RTSum - 0011123-25.2017.5.18.0017 | 26/06/17 | 29/09/17     | 95    |
| RTSum - 0011132-84.2017.5.18.0017 | 27/06/17 | 29/09/17     | 94    |
| RTSum - 0011136-24.2017.5.18.0017 | 28/06/17 | 20/09/17     | 84    |
| RTSum - 0011265-29.2017.5.18.0017 | 18/07/17 | 15/09/17     | 59    |
| RTSum - 0011464-51.2017.5.18.0017 | 17/08/17 | 25/09/17     | 39    |
| RTSum - 0011499-45.2016.5.18.0017 | 17/08/16 | 26/09/17     | 405   |
| RTSum - 0011559-81.2017.5.18.0017 | 01/09/17 | 18/09/17     | 17    |
| RTSum - 0011574-50.2017.5.18.0017 | 05/09/17 | 19/09/17     | 14    |
| RTSum - 0011698-75.2017.5.18.0003 | 26/09/17 | 27/09/17     | 1     |

**Legenda:**

**Ajuiz. Data do Ajuizamento;**

**Enc. da Instrução: Data da conclusão para proferir sentença;**

**Prazo: Quantidade de dias decorridos do ajuizamento até o encerramento da instrução.**



## PRAZO MÉDIO ENTRE O AJUIZAMENTO E O ENCERRAMENTO DA INSTRUÇÃO - 17ª VARA DO TRABALHO DE GOIÂNIA

**ANTÔNIA HELENA GOMES BORGES TAVEIRA**

**SUMARÍSSIMO**

| Qtd | Prazo Médio |
|-----|-------------|
| 3   | 60          |

| Nr. Processo                      | Ajuiz.   | nc. Instruçã | Prazo |
|-----------------------------------|----------|--------------|-------|
| RTSum - 0011183-95.2017.5.18.0017 | 05/07/17 | 19/09/17     | 76    |
| RTSum - 0011335-46.2017.5.18.0017 | 28/07/17 | 18/09/17     | 52    |
| RTSum - 0011337-16.2017.5.18.0017 | 28/07/17 | 18/09/17     | 52    |

**Legenda:**  
Ajuiz. Data do Ajuizamento;  
Enc. da Instrução: Data da conclusão para proferir sentença;  
Prazo: Quantidade de dias decorridos do ajuizamento até o encerramento da instrução.

**CAMILA BAIÃO VIGILATO**

**SUMARÍSSIMO**

| Qtd | Prazo Médio |
|-----|-------------|
| 1   | 48          |

| Nr. Processo                      | Ajuiz.   | nc. Instruçã | Prazo |
|-----------------------------------|----------|--------------|-------|
| RTSum - 0011377-95.2017.5.18.0017 | 03/08/17 | 20/09/17     | 48    |

**Legenda:**  
Ajuiz. Data do Ajuizamento;  
Enc. da Instrução: Data da conclusão para proferir sentença;  
Prazo: Quantidade de dias decorridos do ajuizamento até o encerramento da instrução.

**CÉLIA MARTINS FERRO**

**SUMARÍSSIMO**

| Qtd | Prazo Médio |
|-----|-------------|
| 1   | 48          |



**PRAZO MÉDIO ENTRE O AJUIZAMENTO E O  
ENCERRAMENTO DA INSTRUÇÃO - 17ª VARA DO  
TRABALHO DE GOIÂNIA**

**CÉLIA MARTINS FERRO**

**SUMARÍSSIMO**

| Qtd | Prazo Médio |
|-----|-------------|
| 1   | 48          |

| Nr. Processo                      | Ajuiz.   | nc. Instruçã | Prazo |
|-----------------------------------|----------|--------------|-------|
| RTSum - 0011364-96.2017.5.18.0017 | 02/08/17 | 19/09/17     | 48    |

**Legenda:**

**Ajuiz.** Data do Ajuizamento;

**Enc. da Instrução:** Data da conclusão para proferir sentença;

**Prazo:** Quantidade de dias decorridos do ajuizamento até o encerramento da instrução.

**CELISMAR COÊLHO DE FIGUEIREDO**

**SUMARÍSSIMO**

| Qtd | Prazo Médio |
|-----|-------------|
| 2   | 47,5        |

| Nr. Processo                      | Ajuiz.   | nc. Instruçã | Prazo |
|-----------------------------------|----------|--------------|-------|
| RTSum - 0011318-10.2017.5.18.0017 | 26/07/17 | 12/09/17     | 48    |
| RTSum - 0011327-69.2017.5.18.0017 | 27/07/17 | 12/09/17     | 47    |

**Legenda:**

**Ajuiz.** Data do Ajuizamento;

**Enc. da Instrução:** Data da conclusão para proferir sentença;

**Prazo:** Quantidade de dias decorridos do ajuizamento até o encerramento da instrução.

**CELSO MOREDO GARCIA**

**SUMARÍSSIMO**

| Qtd | Prazo Médio |
|-----|-------------|
| 1   | 81          |

**Legenda:**

**Ajuiz.** Data do Ajuizamento;

**Enc. da Instrução:** Data da conclusão para proferir sentença;

**Prazo:** Quantidade de dias decorridos do ajuizamento até o encerramento da instrução.



## PRAZO MÉDIO ENTRE O AJUIZAMENTO E O ENCERRAMENTO DA INSTRUÇÃO - 17ª VARA DO TRABALHO DE GOIÂNIA

### CELSO MOREDO GARCIA

#### SUMARÍSSIMO

| Qtd | Prazo Médio |
|-----|-------------|
| 1   | 81          |

| Nr. Processo                      | Ajuiz.   | nc. Instruçã | Prazo |
|-----------------------------------|----------|--------------|-------|
| RTSum - 0011116-33.2017.5.18.0017 | 26/06/17 | 15/09/17     | 81    |

**Legenda:**

Ajuiz. Data do Ajuizamento;

Enc. da Instrução: Data da conclusão para proferir sentença;

Prazo: Quantidade de dias decorridos do ajuizamento até o encerramento da instrução.

### CLEUZA GONCALVES LOPES

#### SUMARÍSSIMO

| Qtd | Prazo Médio |
|-----|-------------|
| 4   | 51          |

| Nr. Processo                      | Ajuiz.   | nc. Instruçã | Prazo |
|-----------------------------------|----------|--------------|-------|
| RTSum - 0011245-38.2017.5.18.0017 | 14/07/17 | 13/09/17     | 61    |
| RTSum - 0011330-24.2017.5.18.0017 | 27/07/17 | 13/09/17     | 48    |
| RTSum - 0011331-09.2017.5.18.0017 | 27/07/17 | 13/09/17     | 48    |
| RTSum - 0011333-76.2017.5.18.0017 | 28/07/17 | 13/09/17     | 47    |

**Legenda:**

Ajuiz. Data do Ajuizamento;

Enc. da Instrução: Data da conclusão para proferir sentença;

Prazo: Quantidade de dias decorridos do ajuizamento até o encerramento da instrução.

### ÉDISON VACCARI

#### SUMARÍSSIMO

| Qtd | Prazo Médio |
|-----|-------------|
| 1   | 126         |

| Nr. Processo | Ajuiz. | nc. Instruçã | Prazo |
|--------------|--------|--------------|-------|
|--------------|--------|--------------|-------|



## PRAZO MÉDIO ENTRE O AJUIZAMENTO E O ENCERRAMENTO DA INSTRUÇÃO - 17ª VARA DO TRABALHO DE GOIÂNIA

### ÉDISON VACCARI

#### SUMARÍSSIMO

| Qtd | Prazo Médio |
|-----|-------------|
| 1   | 126         |

| Nr. Processo                      | Ajuiz.   | nc. Instruçã | Prazo |
|-----------------------------------|----------|--------------|-------|
| RTSum - 0010928-40.2017.5.18.0017 | 26/05/17 | 29/09/17     | 126   |

**Legenda:**

Ajuiz. Data do Ajuizamento;

Enc. da Instrução: Data da conclusão para proferir sentença;

Prazo: Quantidade de dias decorridos do ajuizamento até o encerramento da instrução.

### GIRLENE DE CASTRO ARAÚJO ALMEIDA

#### SUMARÍSSIMO

| Qtd | Prazo Médio |
|-----|-------------|
| 2   | 35          |

| Nr. Processo                      | Ajuiz.   | nc. Instruçã | Prazo |
|-----------------------------------|----------|--------------|-------|
| RTSum - 0011304-26.2017.5.18.0017 | 24/07/17 | 06/09/17     | 44    |
| RTSum - 0011421-17.2017.5.18.0017 | 11/08/17 | 06/09/17     | 26    |

**Legenda:**

Ajuiz. Data do Ajuizamento;

Enc. da Instrução: Data da conclusão para proferir sentença;

Prazo: Quantidade de dias decorridos do ajuizamento até o encerramento da instrução.

### HELVAN DOMINGOS PREGO

#### SUMARÍSSIMO

| Qtd | Prazo Médio |
|-----|-------------|
| 4   | 43,75       |

**Legenda:**

Ajuiz. Data do Ajuizamento;

Enc. da Instrução: Data da conclusão para proferir sentença;

Prazo: Quantidade de dias decorridos do ajuizamento até o encerramento da instrução.





## PRAZO MÉDIO ENTRE O AJUIZAMENTO E O ENCERRAMENTO DA INSTRUÇÃO - 17ª VARA DO TRABALHO DE GOIÂNIA

### HELVAN DOMINGOS PREGO

#### SUMARÍSSIMO

| Qtd | Prazo Médio |
|-----|-------------|
| 4   | 43,75       |

| Nr. Processo                      | Ajuiz.   | nc. Instruçã | Prazo |
|-----------------------------------|----------|--------------|-------|
| RTSum - 0011310-33.2017.5.18.0017 | 25/07/17 | 11/09/17     | 48    |
| RTSum - 0011313-85.2017.5.18.0017 | 25/07/17 | 11/09/17     | 48    |
| RTSum - 0011315-55.2017.5.18.0017 | 25/07/17 | 11/09/17     | 48    |
| RTSum - 0011427-24.2017.5.18.0017 | 11/08/17 | 11/09/17     | 31    |

**Legenda:**

**Ajuiz.** Data do Ajuizamento;

**Enc. da Instrução:** Data da conclusão para proferir sentença;

**Prazo:** Quantidade de dias decorridos do ajuizamento até o encerramento da instrução.

### ISRAEL BRASIL ADOURIAN

#### SUMARÍSSIMO

| Qtd | Prazo Médio |
|-----|-------------|
| 16  | 43,06       |

| Nr. Processo                      | Ajuiz.   | nc. Instruçã | Prazo |
|-----------------------------------|----------|--------------|-------|
| RTSum - 0010764-75.2017.5.18.0017 | 02/05/17 | 04/09/17     | 125   |
| RTSum - 0011043-61.2017.5.18.0017 | 13/06/17 | 01/09/17     | 80    |
| RTSum - 0011074-81.2017.5.18.0017 | 19/06/17 | 04/09/17     | 77    |
| RTSum - 0011213-33.2017.5.18.0017 | 10/07/17 | 01/09/17     | 53    |
| RTSum - 0011216-85.2017.5.18.0017 | 11/07/17 | 01/09/17     | 52    |
| RTSum - 0011280-95.2017.5.18.0017 | 20/07/17 | 01/09/17     | 43    |
| RTSum - 0011286-05.2017.5.18.0017 | 20/07/17 | 01/09/17     | 43    |
| RTSum - 0011362-29.2017.5.18.0017 | 01/08/17 | 18/09/17     | 48    |
| RTSum - 0011366-66.2017.5.18.0017 | 02/08/17 | 19/09/17     | 48    |
| RTSum - 0011381-35.2017.5.18.0017 | 04/08/17 | 22/09/17     | 49    |

**Legenda:**

**Ajuiz.** Data do Ajuizamento;

**Enc. da Instrução:** Data da conclusão para proferir sentença;

**Prazo:** Quantidade de dias decorridos do ajuizamento até o encerramento da instrução.



**PRAZO MÉDIO ENTRE O AJUIZAMENTO E O  
ENCERRAMENTO DA INSTRUÇÃO - 17ª VARA DO  
TRABALHO DE GOIÂNIA**

**ISRAEL BRASIL ADOURIAN**

**SUMARÍSSIMO**

| Qtd | Prazo Médio |
|-----|-------------|
| 16  | 43,06       |

| Nr. Processo                      | Ajuiz.   | nc. Instruçã | Prazo |
|-----------------------------------|----------|--------------|-------|
| RTSum - 0011392-64.2017.5.18.0017 | 07/08/17 | 26/09/17     | 50    |
| RTSum - 0011555-44.2017.5.18.0017 | 01/09/17 | 15/09/17     | 14    |
| RTSum - 0011609-10.2017.5.18.0017 | 14/09/17 | 15/09/17     | 1     |
| RTSum - 0011628-16.2017.5.18.0017 | 18/09/17 | 19/09/17     | 1     |
| RTSum - 0011642-97.2017.5.18.0017 | 19/09/17 | 21/09/17     | 2     |
| RTSum - 0011664-58.2017.5.18.0017 | 22/09/17 | 25/09/17     | 3     |

**Legenda:**

**Ajuiz.** Data do Ajuizamento;

**Enc. da Instrução:** Data da conclusão para proferir sentença;

**Prazo:** Quantidade de dias decorridos do ajuizamento até o encerramento da instrução.

**JOÃO RODRIGUES PEREIRA**

**SUMARÍSSIMO**

| Qtd | Prazo Médio |
|-----|-------------|
| 2   | 120         |

| Nr. Processo                      | Ajuiz.   | nc. Instruçã | Prazo |
|-----------------------------------|----------|--------------|-------|
| RTSum - 0010957-90.2017.5.18.0017 | 31/05/17 | 28/09/17     | 120   |
| RTSum - 0010959-60.2017.5.18.0017 | 31/05/17 | 28/09/17     | 120   |

**Legenda:**

**Ajuiz.** Data do Ajuizamento;

**Enc. da Instrução:** Data da conclusão para proferir sentença;

**Prazo:** Quantidade de dias decorridos do ajuizamento até o encerramento da instrução.

**KLEBER MOREIRA DA SILVA**

**SUMARÍSSIMO**

| Qtd | Prazo Médio |
|-----|-------------|
|-----|-------------|



**PRAZO MÉDIO ENTRE O AJUIZAMENTO E O  
ENCERRAMENTO DA INSTRUÇÃO - 17ª VARA DO  
TRABALHO DE GOIÂNIA**

**KLEBER MOREIRA DA SILVA**

**SUMARÍSSIMO**

10 114,3

| Nr. Processo                      | Ajuiz.   | nc. Instruçã | Prazo |
|-----------------------------------|----------|--------------|-------|
| RTSum - 0010579-37.2017.5.18.0017 | 31/03/17 | 06/09/17     | 159   |
| RTSum - 0010662-53.2017.5.18.0017 | 12/04/17 | 13/09/17     | 154   |
| RTSum - 0010995-05.2017.5.18.0017 | 05/06/17 | 11/09/17     | 98    |
| RTSum - 0011155-30.2017.5.18.0017 | 29/06/17 | 25/09/17     | 88    |
| RTSum - 0011220-25.2017.5.18.0017 | 11/07/17 | 28/09/17     | 79    |
| RTSum - 0011236-76.2017.5.18.0017 | 13/07/17 | 18/09/17     | 67    |
| RTSum - 0011238-46.2017.5.18.0017 | 13/07/17 | 21/09/17     | 70    |
| RTSum - 0011256-67.2017.5.18.0017 | 17/07/17 | 25/09/17     | 70    |
| RTSum - 0011285-20.2017.5.18.0017 | 20/07/17 | 28/09/17     | 70    |
| RTSum - 0012059-80.2016.5.18.0083 | 07/12/16 | 21/09/17     | 288   |

**Legenda:**  
Ajuiz. Data do Ajuizamento;  
Enc. da Instrução: Data da conclusão para proferir sentença;  
Prazo: Quantidade de dias decorridos do ajuizamento até o encerramento da instrução.

**MARIA APARECIDA PRADO FLEURY  
BARIANI**

**SUMARÍSSIMO**

| Qtd | Prazo Médio |
|-----|-------------|
| 6   | 44,83       |

| Nr. Processo                      | Ajuiz.   | nc. Instruçã | Prazo |
|-----------------------------------|----------|--------------|-------|
| RTSum - 0011064-37.2017.5.18.0017 | 16/06/17 | 05/09/17     | 81    |
| RTSum - 0011296-49.2017.5.18.0017 | 21/07/17 | 05/09/17     | 46    |

**Legenda:**  
Ajuiz. Data do Ajuizamento;  
Enc. da Instrução: Data da conclusão para proferir sentença;  
Prazo: Quantidade de dias decorridos do ajuizamento até o encerramento da instrução.



**PRAZO MÉDIO ENTRE O AJUIZAMENTO E O  
ENCERRAMENTO DA INSTRUÇÃO - 17ª VARA DO  
TRABALHO DE GOIÂNIA**

**MARIA APARECIDA PRADO FLEURY  
BARIANI**

**SUMARÍSSIMO**

| Qtd | Prazo Médio |
|-----|-------------|
| 6   | 44,83       |

| Nr. Processo                      | Ajuiz.   | nc. Instruçã | Prazo |
|-----------------------------------|----------|--------------|-------|
| RTSum - 0011369-21.2017.5.18.0017 | 02/08/17 | 05/09/17     | 34    |
| RTSum - 0011393-49.2017.5.18.0017 | 07/08/17 | 28/09/17     | 52    |
| RTSum - 0011395-19.2017.5.18.0017 | 08/08/17 | 28/09/17     | 51    |
| RTSum - 0011410-27.2017.5.18.0004 | 31/08/17 | 05/09/17     | 5     |

**Legenda:**

**Ajuiz.** Data do Ajuizamento;

**Enc. da Instrução:** Data da conclusão para proferir sentença;

**Prazo:** Quantidade de dias decorridos do ajuizamento até o encerramento da instrução.

**RONIE CARLOS BENTO DE SOUSA**

**SUMARÍSSIMO**

| Qtd | Prazo Médio |
|-----|-------------|
| 5   | 48,2        |

| Nr. Processo                      | Ajuiz.   | nc. Instruçã | Prazo |
|-----------------------------------|----------|--------------|-------|
| RTSum - 0011208-11.2017.5.18.0017 | 10/07/17 | 05/09/17     | 57    |
| RTSum - 0011212-48.2017.5.18.0017 | 10/07/17 | 01/09/17     | 53    |
| RTSum - 0011261-89.2017.5.18.0017 | 18/07/17 | 01/09/17     | 45    |
| RTSum - 0011386-57.2017.5.18.0017 | 06/08/17 | 26/09/17     | 51    |
| RTSum - 0011410-85.2017.5.18.0017 | 09/08/17 | 13/09/17     | 35    |

**Legenda:**

**Ajuiz.** Data do Ajuizamento;

**Enc. da Instrução:** Data da conclusão para proferir sentença;

**Prazo:** Quantidade de dias decorridos do ajuizamento até o encerramento da instrução.