

## Conceituação

Tema	Prazos Processuais
<b>Relatórios</b>	Evolução Histórica Comparativo por VT Comparativo por Grupo Por Grupo Por VT Por Processo Por Magistrado
<b>Resumo</b>	Apresenta o prazo médio desde o ajuizamento da ação até o encerramento da instrução.
<b>Descrição</b>	O prazo médio é obtido calculando-se a quantidade de dias decorridos desde o ajuizamento até o encerramento da instrução. Os dados são extraídos baseando-se nos itens do e-Gestão:  267 e 90267 - Do ajuizamento da ação até o encerramento da instrução na fase de conhecimento – rito sumaríssimo;  268 e 90268 – Do ajuizamento da ação até o encerramento da instrução na fase de conhecimento – exceto rito sumaríssimo (ordinário)
<b>Origem da informação</b>	e-Gestão
<b>Critérios e transformações</b>	Coletado do e-Gestão, consolidado, otimizado e classificado para análise.
<b>Análises possíveis</b>	Prazo médio entre o ajuizamento da ação e o encerramento da instrução, detalhado de forma Geral, Por grupo, por VT, Por Processo e Por Magistrado.



## EVOLUÇÃO HISTÓRICA DOS PRAZOS PROCESSUAIS ENTRE O AJUIZAMENTO E O ENCERRAMENTO DA INSTRUÇÃO - VARA DO TRABALHO DE VALPARAÍSO DE GOIÁS

Data do encerramento da instrução entre 1/9/2017 e 30/9/2017 23:59:59

Rito	Qtd	Prazo Médio
ORDINÁRIO	77	72,47
SUMARÍSSIMO	81	28,47
<b>Total/Média</b>	<b>158</b>	<b>49,91</b>

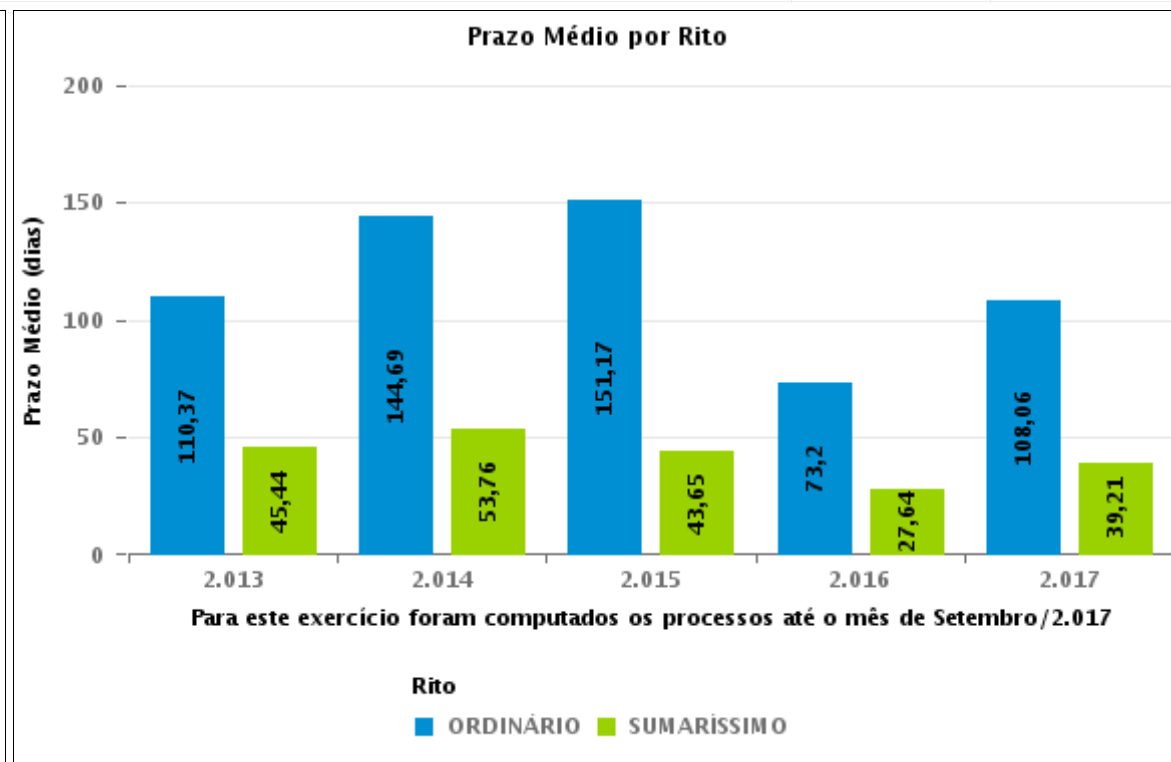
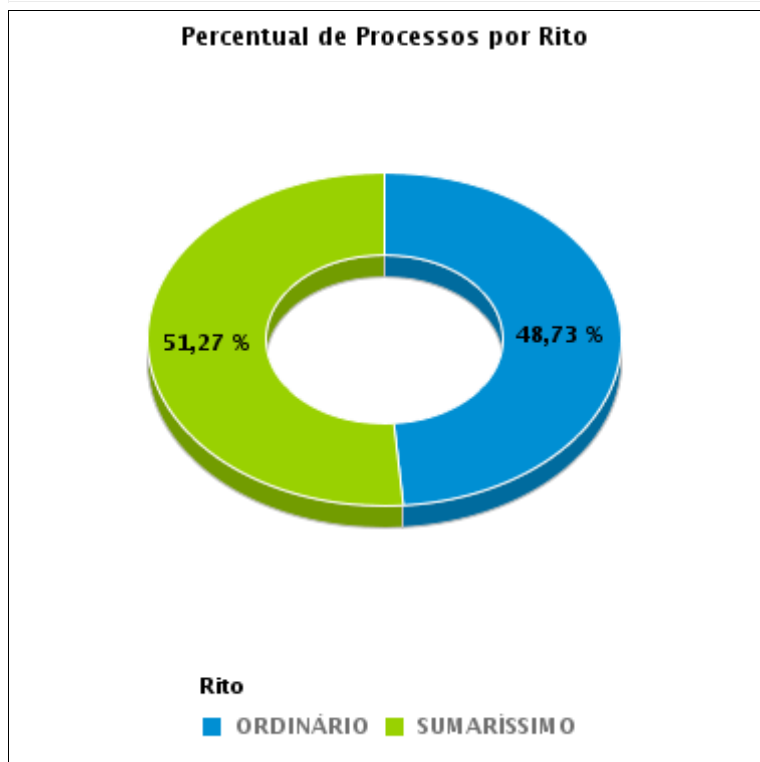



## COMPARATIVO DO PRAZO MÉDIO ENTRE O AJUIZAMENTO E O ENCERRAMENTO DA INSTRUÇÃO - VARA DO TRABALHO DE VALPARAÍSO DE GOIÁS

Data do encerramento da instrução entre 1/9/2017 e 30/9/2017 23:59:59

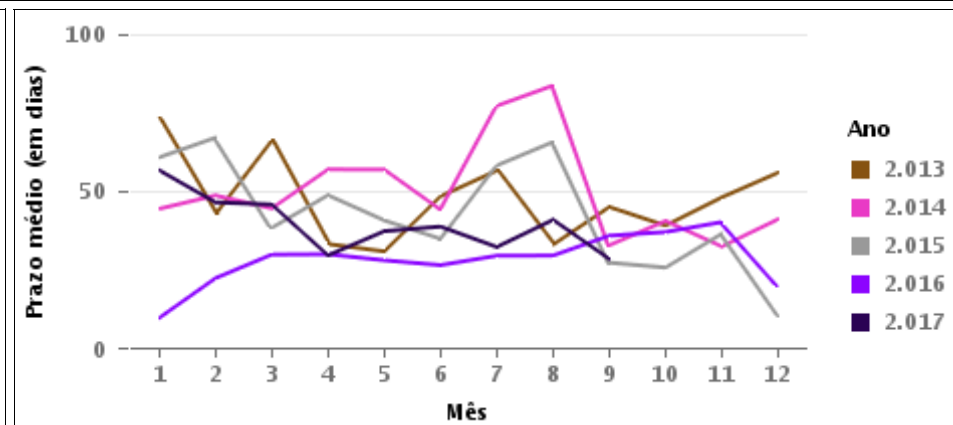
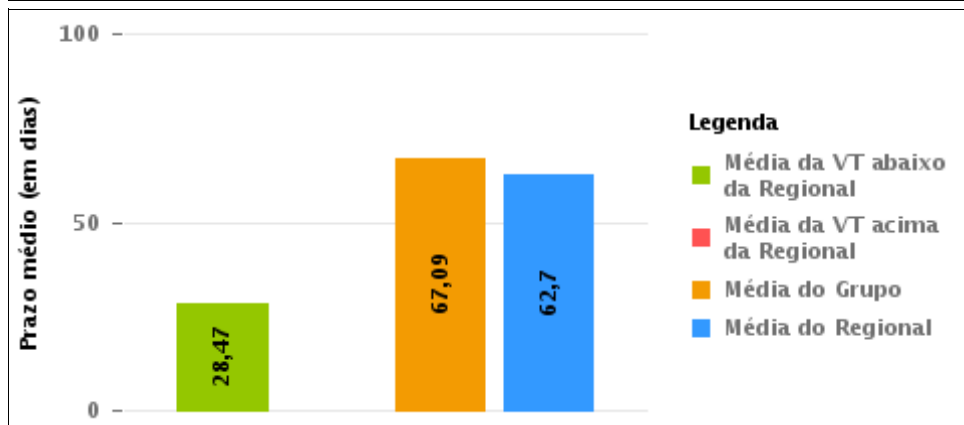
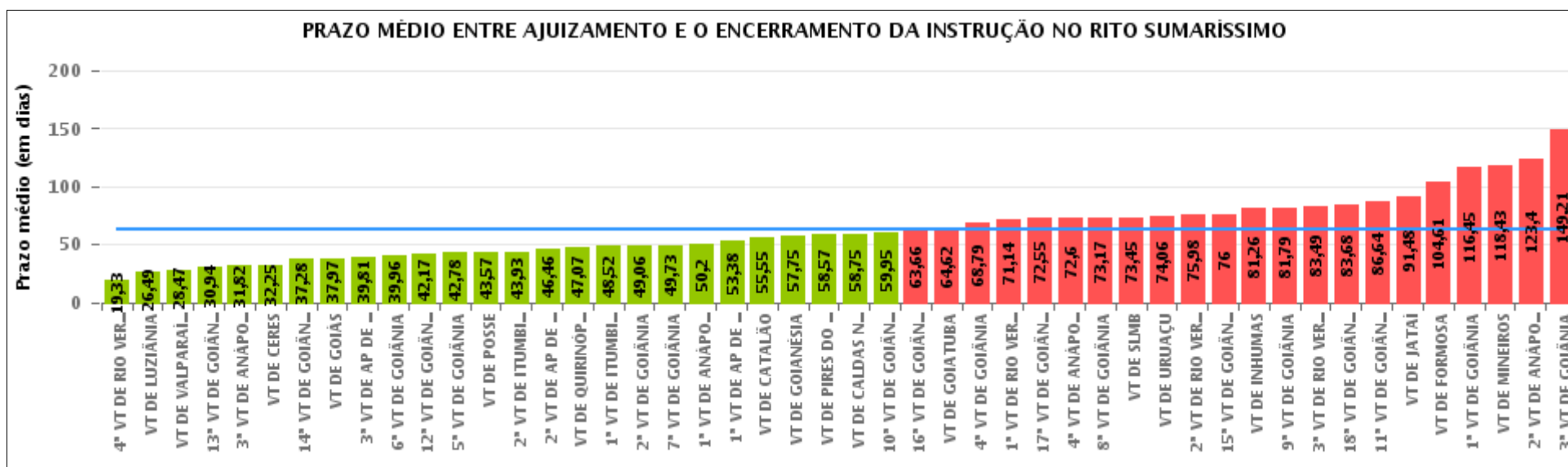

## COMPARATIVO DO PRAZO MÉDIO ENTRE O AJUIZAMENTO E O ENCERRAMENTO DA INSTRUÇÃO ENTRE AS VARAS DO GRUPO

Data do encerramento da instrução entre 1/9/2017 e 30/9/2017 23:59:59

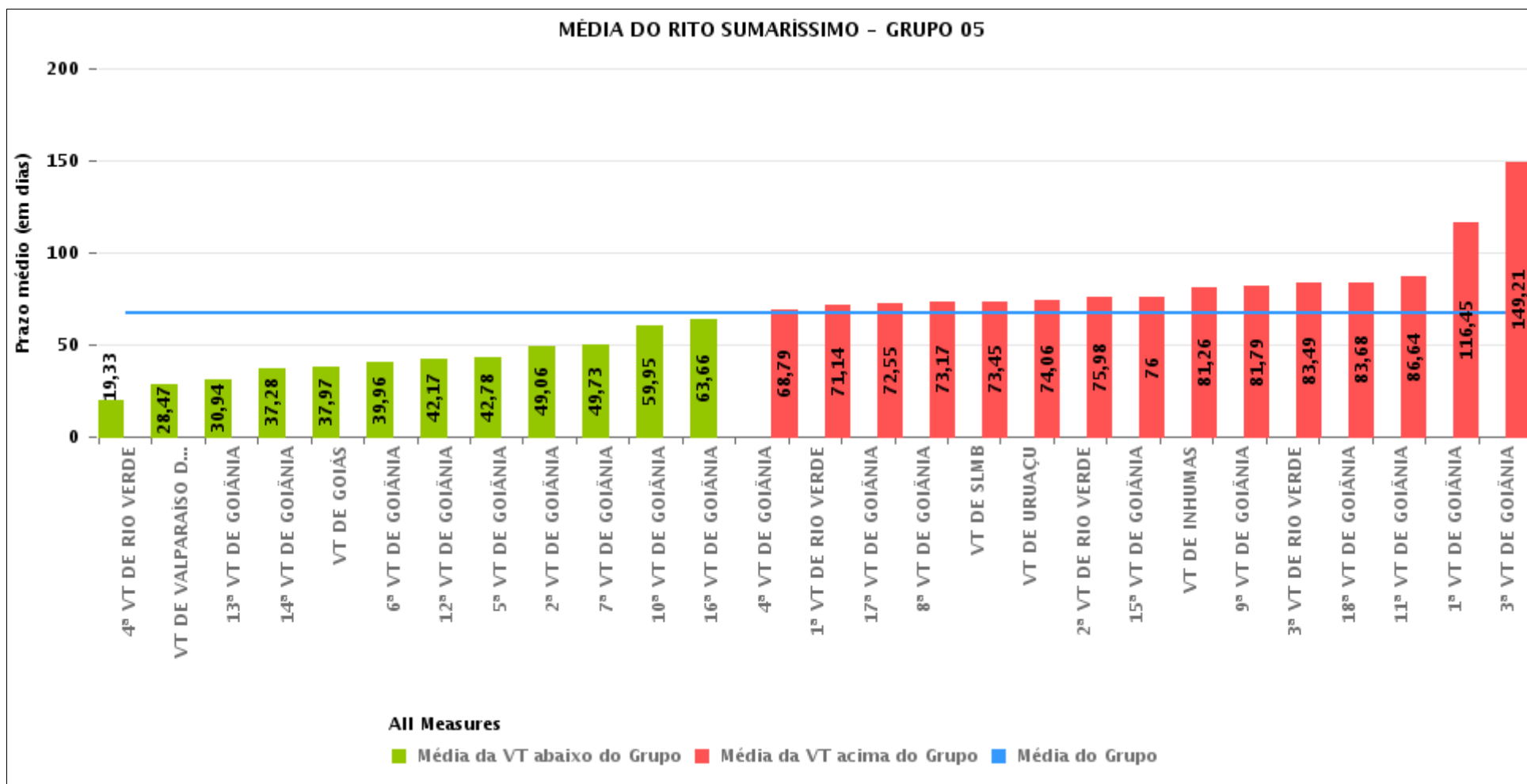



## PRAZO MÉDIO ENTRE O AJUIZAMENTO E O ENCERRAMENTO DA INSTRUÇÃO POR GRUPO

Data do encerramento da instrução entre 1/9/2017 e 30/9/2017 23:59:59

Rito	Grupo	Qtd. Processos	Prazo Médio (dias)	Ranking
SUMARÍSSIMO	GRUPO 01	14	43,57	1°
	GRUPO 06	222	50,09	2°
	GRUPO 03	409	54,4	3°
	GRUPO 04	445	56,78	4°
	GRUPO 05	1.870	67,09	5°
	GRUPO 02	37	87,19	6°

Legenda:	# Grupo 04 – De 1501 a 2000	8ª VT de Goiânia	#Grupo 06 – A partir de 2500
# Grupo 01 – Até 750	VT de Catalão	9ª VT de Goiânia	1ª VT de Aparecida de Goiânia
VT de Posse	VT de Goiatuba	10ª VT de Goiânia	2ª VT de Aparecida de Goiânia
	1ª VT de Itumbiara	11ª VT de Goiânia	3ª VT de Aparecida de Goiânia
	2ª VT de Itumbiara	12ª VT de Goiânia	VT de Goianésia
	VT de Jataí	13ª VT de Goiânia	
# Grupo 02 – De 751 a 1000	VT de Luziânia	14ª VT de Goiânia	
VT de Formosa	VT de Mineiros	15ª VT de Goiânia	
VT de Pires do Rio	VT de Quirinópolis	16ª VT de Goiânia	
		17ª VT de Goiânia	
# Grupo 03 – De 1001 a 1500	# Grupo 05 – De 2001 a 2500	18ª VT de Goiânia	
VT de Ceres	1ª VT de Goiânia	VT de Goiás	
1ª VT de Anápolis	2ª VT de Goiânia	VT de Inhumas	
2ª VT de Anápolis	3ª VT de Goiânia	1ª VT de Rio Verde	
3ª VT de Anápolis	4ª VT de Goiânia	2ª VT de Rio Verde	
4ª VT de Anápolis	5ª VT de Goiânia	3ª VT de Rio Verde	
VT de Caldas Novas	6ª VT de Goiânia	4ª VT de Rio Verde	
	7ª VT de Goiânia	VT de Uruaçu	
		VT de São Luis de Montes Belos	
		VT de Valparaíso de Goiás	



## PRAZO MÉDIO ENTRE O AJUIZAMENTO E O ENCERRAMENTO DA INSTRUÇÃO DE TODAS AS VARAS DO TRABALHO

Data do encerramento da instrução entre 1/9/2017 e 30/9/2017 23:59:59

### SUMARÍSSIMO

Qtd. Processos	Prazo Médio (dias)
2.997	62,7

Vara do Trabalho	Qtd Processos	Prazo Médio	Ranking
4ª VARA DO TRABALHO DE RIO VERDE	43	19,33	1º
VARA DO TRABALHO DE LUZIÂNIA	80	26,49	2º
VARA DO TRABALHO DE VALPARAÍSO DE GOIÁS	81	28,47	3º
13ª VARA DO TRABALHO DE GOIÂNIA	87	30,94	4º
3ª VARA DO TRABALHO DE ANÁPOLIS	60	31,82	5º
VARA DO TRABALHO DE CERES	88	32,25	6º
14ª VARA DO TRABALHO DE GOIÂNIA	92	37,28	7º
VARA DO TRABALHO DE GOIÁS	33	37,97	8º
3ª VARA DO TRABALHO DE APARECIDA DE GOIÂNIA	43	39,81	9º
6ª VARA DO TRABALHO DE GOIÂNIA	67	39,96	10º
12ª VARA DO TRABALHO DE GOIÂNIA	83	42,17	11º
5ª VARA DO TRABALHO DE GOIÂNIA	79	42,78	12º
VARA DO TRABALHO DE POSSE	14	43,57	13º
2ª VARA DO TRABALHO DE ITUMBIARA	60	43,93	14º
2ª VARA DO TRABALHO DE APARECIDA DE GOIÂNIA	56	46,46	15º
VARA DO TRABALHO DE QUIRINÓPOLIS	27	47,07	16º
1ª VARA DO TRABALHO DE ITUMBIARA	69	48,52	17º
2ª VARA DO TRABALHO DE GOIÂNIA	66	49,06	18º
7ª VARA DO TRABALHO DE GOIÂNIA	101	49,73	19º
1ª VARA DO TRABALHO DE ANÁPOLIS	98	50,2	20º
1ª VARA DO TRABALHO DE APARECIDA DE GOIÂNIA	68	53,38	21º
VARA DO TRABALHO DE CATALÃO	69	55,55	22º
VARA DO TRABALHO DE GOIANÉSIA	55	57,75	23º
VARA DO TRABALHO DE PIRES DO RIO	14	58,57	24º
VARA DO TRABALHO DE CALDAS NOVAS	56	58,75	25º
10ª VARA DO TRABALHO DE GOIÂNIA	82	59,95	26º



## PRAZO MÉDIO ENTRE O AJUIZAMENTO E O ENCERRAMENTO DA INSTRUÇÃO DE TODAS AS VARAS DO TRABALHO

### SUMARÍSSIMO

Qtd. Processos	Prazo Médio (dias)
2.997	62,7

Vara do Trabalho	Qtd Processos	Prazo Médio	Ranking
16ª VARA DO TRABALHO DE GOIÂNIA	77	63,66	27°
VARA DO TRABALHO DE GOIATUBA	63	64,62	28°
4ª VARA DO TRABALHO DE GOIÂNIA	80	68,79	29°
1ª VARA DO TRABALHO DE RIO VERDE	43	71,14	30°
17ª VARA DO TRABALHO DE GOIÂNIA	77	72,55	31°
4ª VARA DO TRABALHO DE ANÁPOLIS	77	72,6	32°
8ª VARA DO TRABALHO DE GOIÂNIA	60	73,17	33°
VARA DO TRABALHO DE SÃO LUIS DE MONTES BELOS	42	73,45	34°
VARA DO TRABALHO DE URUAÇU	34	74,06	35°
2ª VARA DO TRABALHO DE RIO VERDE	49	75,98	36°
15ª VARA DO TRABALHO DE GOIÂNIA	75	76	37°
VARA DO TRABALHO DE INHUMAS	19	81,26	38°
9ª VARA DO TRABALHO DE GOIÂNIA	53	81,79	39°
3ª VARA DO TRABALHO DE RIO VERDE	45	83,49	40°
18ª VARA DO TRABALHO DE GOIÂNIA	94	83,68	41°
11ª VARA DO TRABALHO DE GOIÂNIA	94	86,64	42°
VARA DO TRABALHO DE JATAÍ	42	91,48	43°
VARA DO TRABALHO DE FORMOSA	23	104,61	44°
1ª VARA DO TRABALHO DE GOIÂNIA	117	116,45	45°
VARA DO TRABALHO DE MINEIROS	35	118,43	46°
2ª VARA DO TRABALHO DE ANÁPOLIS	30	123,4	47°
3ª VARA DO TRABALHO DE GOIÂNIA	97	149,21	48°



## PRAZO MÉDIO ENTRE O AJUIZAMENTO E O ENCERRAMENTO DA INSTRUÇÃO - VARA DO TRABALHO DE VALPARAÍSO DE GOIÁS

Data do encerramento da instrução entre 1/9/2017 e 30/9/2017 23:59:59

### VARA DO TRABALHO DE VALPARAÍSO DE GOIÁS

#### SUMARÍSSIMO

Qtd	Prazo Médio
81	28,47

Nr. Processo	Ajuiz.	nc. Instruçã	Prazo
RTSum - 0010763-97.2017.5.18.0241	06/04/17	05/09/17	152
RTSum - 0011423-91.2017.5.18.0241	30/06/17	06/09/17	68
RTSum - 0011623-98.2017.5.18.0241	24/07/17	27/09/17	65
RTSum - 0011625-68.2017.5.18.0241	24/07/17	27/09/17	65
RTSum - 0011626-53.2017.5.18.0241	24/07/17	11/09/17	49
RTSum - 0011635-15.2017.5.18.0241	25/07/17	28/09/17	65
RTSum - 0011636-97.2017.5.18.0241	25/07/17	28/09/17	65
RTSum - 0011641-22.2017.5.18.0241	25/07/17	27/09/17	64
RTSum - 0011643-89.2017.5.18.0241	25/07/17	11/09/17	48
RTSum - 0011742-59.2017.5.18.0241	03/08/17	04/09/17	32
RTSum - 0011744-29.2017.5.18.0241	04/08/17	04/09/17	31
RTSum - 0011766-87.2017.5.18.0241	07/08/17	05/09/17	29
RTSum - 0011767-72.2017.5.18.0241	07/08/17	05/09/17	29
RTSum - 0011771-12.2017.5.18.0241	07/08/17	05/09/17	29
RTSum - 0011783-26.2017.5.18.0241	08/08/17	05/09/17	28
RTSum - 0011784-11.2017.5.18.0241	08/08/17	05/09/17	28
RTSum - 0011795-40.2017.5.18.0241	09/08/17	05/09/17	27
RTSum - 0011804-02.2017.5.18.0241	09/08/17	05/09/17	27
RTSum - 0011816-16.2017.5.18.0241	10/08/17	04/09/17	25
RTSum - 0011817-98.2017.5.18.0241	10/08/17	05/09/17	26
RTSum - 0011820-53.2017.5.18.0241	11/08/17	06/09/17	26

**Legenda:**

Ajuiz. Data do Ajuizamento;

Enc. da Instrução: Data da conclusão para proferir sentença;

Prazo: Quantidade de dias decorridos do ajuizamento até o encerramento da instrução.





## PRAZO MÉDIO ENTRE O AJUIZAMENTO E O ENCERRAMENTO DA INSTRUÇÃO - VARA DO TRABALHO DE VALPARAÍSO DE GOIÁS

### VARA DO TRABALHO DE VALPARAÍSO DE GOIÁS

#### SUMARÍSSIMO

Qtd	Prazo Médio
81	28,47

Nr. Processo	Ajuiz.	nc. Instruça	Prazo
RTSum - 0011821-38.2017.5.18.0241	11/08/17	05/09/17	25
RTSum - 0011822-23.2017.5.18.0241	11/08/17	06/09/17	26
RTSum - 0011823-08.2017.5.18.0241	11/08/17	12/09/17	32
RTSum - 0011844-81.2017.5.18.0241	15/08/17	12/09/17	28
RTSum - 0011846-51.2017.5.18.0241	16/08/17	12/09/17	27
RTSum - 0011847-36.2017.5.18.0241	16/08/17	12/09/17	27
RTSum - 0011853-43.2017.5.18.0241	16/08/17	01/09/17	16
RTSum - 0011854-28.2017.5.18.0241	16/08/17	04/09/17	19
RTSum - 0011864-72.2017.5.18.0241	16/08/17	14/09/17	29
RTSum - 0011867-27.2017.5.18.0241	17/08/17	06/09/17	20
RTSum - 0011868-12.2017.5.18.0241	17/08/17	14/09/17	28
RTSum - 0011869-94.2017.5.18.0241	17/08/17	13/09/17	27
RTSum - 0011870-79.2017.5.18.0241	17/08/17	14/09/17	28
RTSum - 0011875-04.2017.5.18.0241	17/08/17	19/09/17	33
RTSum - 0011881-11.2017.5.18.0241	18/08/17	19/09/17	32
RTSum - 0011888-03.2017.5.18.0241	18/08/17	11/09/17	24
RTSum - 0011893-25.2017.5.18.0241	18/08/17	19/09/17	32
RTSum - 0011896-77.2017.5.18.0241	18/08/17	14/09/17	27
RTSum - 0011898-47.2017.5.18.0241	20/08/17	20/09/17	31
RTSum - 0011899-32.2017.5.18.0241	20/08/17	20/09/17	31
RTSum - 0011907-09.2017.5.18.0241	21/08/17	18/09/17	28
RTSum - 0011917-53.2017.5.18.0241	22/08/17	19/09/17	28
RTSum - 0011918-38.2017.5.18.0241	22/08/17	20/09/17	29
RTSum - 0011922-75.2017.5.18.0241	22/08/17	20/09/17	29

**Legenda:**

**Ajuiz.** Data do Ajuizamento;

**Enc. da Instrução:** Data da conclusão para proferir sentença;

**Prazo:** Quantidade de dias decorridos do ajuizamento até o encerramento da instrução.



**PRAZO MÉDIO ENTRE O AJUIZAMENTO E O ENCERRAMENTO DA INSTRUÇÃO - VARA DO TRABALHO DE VALPARAÍSO DE GOIÁS**

**VARA DO TRABALHO DE VALPARAÍSO DE GOIÁS**

**SUMARÍSSIMO**

Qtd	Prazo Médio
81	28,47

Nr. Processo	Ajuiz.	nc. Instruçã	Prazo
RTSum - 0011924-45.2017.5.18.0241	22/08/17	20/09/17	29
RTSum - 0011925-30.2017.5.18.0241	22/08/17	20/09/17	29
RTSum - 0011926-15.2017.5.18.0241	22/08/17	20/09/17	29
RTSum - 0011927-97.2017.5.18.0241	22/08/17	14/09/17	23
RTSum - 0011931-37.2017.5.18.0241	23/08/17	20/09/17	28
RTSum - 0011932-22.2017.5.18.0241	23/08/17	26/09/17	34
RTSum - 0011933-07.2017.5.18.0241	23/08/17	26/09/17	34
RTSum - 0011937-44.2017.5.18.0241	23/08/17	26/09/17	34
RTSum - 0011939-14.2017.5.18.0241	23/08/17	14/09/17	22
RTSum - 0011942-66.2017.5.18.0241	24/08/17	26/09/17	33
RTSum - 0011947-88.2017.5.18.0241	24/08/17	26/09/17	33
RTSum - 0011948-73.2017.5.18.0241	24/08/17	26/09/17	33
RTSum - 0011950-43.2017.5.18.0241	24/08/17	27/09/17	34
RTSum - 0011953-95.2017.5.18.0241	25/08/17	27/09/17	33
RTSum - 0011967-79.2017.5.18.0241	28/08/17	27/09/17	30
RTSum - 0011973-86.2017.5.18.0241	28/08/17	20/09/17	23
RTSum - 0011975-56.2017.5.18.0241	28/08/17	06/09/17	9
RTSum - 0011977-26.2017.5.18.0241	28/08/17	27/09/17	30
RTSum - 0011982-48.2017.5.18.0241	28/08/17	13/09/17	16
RTSum - 0011993-77.2017.5.18.0241	29/08/17	14/09/17	16
RTSum - 0011996-32.2017.5.18.0241	30/08/17	27/09/17	28
RTSum - 0012018-90.2017.5.18.0241	31/08/17	12/09/17	12
RTSum - 0012031-89.2017.5.18.0241	02/09/17	11/09/17	9
RTSum - 0012051-80.2017.5.18.0241	05/09/17	12/09/17	7

**Legenda:**

**Ajuiz.** Data do Ajuizamento;

**Enc. da Instrução:** Data da conclusão para proferir sentença;

**Prazo:** Quantidade de dias decorridos do ajuizamento até o encerramento da instrução.



**PRAZO MÉDIO ENTRE O AJUIZAMENTO E O ENCERRAMENTO DA INSTRUÇÃO - VARA DO TRABALHO DE VALPARAÍSO DE GOIÁS**

**VARA DO TRABALHO DE VALPARAÍSO DE GOIÁS**

**SUMARÍSSIMO**

Qtd	Prazo Médio
81	28,47

Nr. Processo	Ajuiz.	nc. Instruçã	Prazo
RTSum - 0012069-04.2017.5.18.0241	09/09/17	12/09/17	3
RTSum - 0012079-48.2017.5.18.0241	11/09/17	13/09/17	2
RTSum - 0012101-09.2017.5.18.0241	13/09/17	20/09/17	7
RTSum - 0012128-89.2017.5.18.0241	15/09/17	20/09/17	5
RTSum - 0012129-74.2017.5.18.0241	15/09/17	26/09/17	11
RTSum - 0012145-28.2017.5.18.0241	19/09/17	26/09/17	7
RTSum - 0012157-42.2017.5.18.0241	20/09/17	26/09/17	6
RTSum - 0012158-27.2017.5.18.0241	20/09/17	26/09/17	6
RTSum - 0012164-34.2017.5.18.0241	20/09/17	26/09/17	6
RTSum - 0012178-18.2017.5.18.0241	22/09/17	27/09/17	5
RTSum - 0012204-16.2017.5.18.0241	26/09/17	29/09/17	3
RTSum - 0012205-98.2017.5.18.0241	26/09/17	29/09/17	3

**Legenda:**

**Ajuiz.** Data do Ajuizamento;

**Enc. da Instrução:** Data da conclusão para proferir sentença;

**Prazo:** Quantidade de dias decorridos do ajuizamento até o encerramento da instrução.



## PRAZO MÉDIO ENTRE O AJUIZAMENTO E O ENCERRAMENTO DA INSTRUÇÃO - VARA DO TRABALHO DE VALPARAÍSO DE GOIÁS

Data do encerramento da instrução entre 1/9/2017 e 30/9/2017 23:59:59

### CAROLINA DE JESUS NUNES

#### SUMARÍSSIMO

Qtd	Prazo Médio
10	17,7

Nr. Processo	Ajuiz.	nc. Instruçã	Prazo
RTSum - 0011635-15.2017.5.18.0241	25/07/17	28/09/17	65
RTSum - 0011636-97.2017.5.18.0241	25/07/17	28/09/17	65
RTSum - 0012129-74.2017.5.18.0241	15/09/17	26/09/17	11
RTSum - 0012145-28.2017.5.18.0241	19/09/17	26/09/17	7
RTSum - 0012157-42.2017.5.18.0241	20/09/17	26/09/17	6
RTSum - 0012158-27.2017.5.18.0241	20/09/17	26/09/17	6
RTSum - 0012164-34.2017.5.18.0241	20/09/17	26/09/17	6
RTSum - 0012178-18.2017.5.18.0241	22/09/17	27/09/17	5
RTSum - 0012204-16.2017.5.18.0241	26/09/17	29/09/17	3
RTSum - 0012205-98.2017.5.18.0241	26/09/17	29/09/17	3

**Legenda:**

**Ajuiz. Data do Ajuizamento;**

**Enc. da Instrução: Data da conclusão para proferir sentença;**

**Prazo: Quantidade de dias decorridos do ajuizamento até o encerramento da instrução.**

### JEOVANA CUNHA DE FARIA

#### SUMARÍSSIMO

Qtd	Prazo Médio
71	29,99

Nr. Processo	Ajuiz.	nc. Instruçã	Prazo
<b>Legenda:</b> <b>Ajuiz. Data do Ajuizamento;</b> <b>Enc. da Instrução: Data da conclusão para proferir sentença;</b> <b>Prazo: Quantidade de dias decorridos do ajuizamento até o encerramento da instrução.</b>			



**PRAZO MÉDIO ENTRE O AJUIZAMENTO E O ENCERRAMENTO DA INSTRUÇÃO - VARA DO TRABALHO DE VALPARAÍSO DE GOIÁS**

**JEOVANA CUNHA DE FARIA**

**SUMARÍSSIMO**

Qtd	Prazo Médio
71	29,99

Nr. Processo	Ajuiz.	nc. Instruçã	Prazo
RTSum - 0010763-97.2017.5.18.0241	06/04/17	05/09/17	152
RTSum - 0011423-91.2017.5.18.0241	30/06/17	06/09/17	68
RTSum - 0011623-98.2017.5.18.0241	24/07/17	27/09/17	65
RTSum - 0011625-68.2017.5.18.0241	24/07/17	27/09/17	65
RTSum - 0011626-53.2017.5.18.0241	24/07/17	11/09/17	49
RTSum - 0011641-22.2017.5.18.0241	25/07/17	27/09/17	64
RTSum - 0011643-89.2017.5.18.0241	25/07/17	11/09/17	48
RTSum - 0011742-59.2017.5.18.0241	03/08/17	04/09/17	32
RTSum - 0011744-29.2017.5.18.0241	04/08/17	04/09/17	31
RTSum - 0011766-87.2017.5.18.0241	07/08/17	05/09/17	29
RTSum - 0011767-72.2017.5.18.0241	07/08/17	05/09/17	29
RTSum - 0011771-12.2017.5.18.0241	07/08/17	05/09/17	29
RTSum - 0011783-26.2017.5.18.0241	08/08/17	05/09/17	28
RTSum - 0011784-11.2017.5.18.0241	08/08/17	05/09/17	28
RTSum - 0011795-40.2017.5.18.0241	09/08/17	05/09/17	27
RTSum - 0011804-02.2017.5.18.0241	09/08/17	05/09/17	27
RTSum - 0011816-16.2017.5.18.0241	10/08/17	04/09/17	25
RTSum - 0011817-98.2017.5.18.0241	10/08/17	05/09/17	26
RTSum - 0011820-53.2017.5.18.0241	11/08/17	06/09/17	26
RTSum - 0011821-38.2017.5.18.0241	11/08/17	05/09/17	25
RTSum - 0011822-23.2017.5.18.0241	11/08/17	06/09/17	26
RTSum - 0011823-08.2017.5.18.0241	11/08/17	12/09/17	32
RTSum - 0011844-81.2017.5.18.0241	15/08/17	12/09/17	28
RTSum - 0011846-51.2017.5.18.0241	16/08/17	12/09/17	27
RTSum - 0011847-36.2017.5.18.0241	16/08/17	12/09/17	27

**Legenda:**

**Ajuiz.** Data do Ajuizamento;

**Enc. da Instrução:** Data da conclusão para proferir sentença;

**Prazo:** Quantidade de dias decorridos do ajuizamento até o encerramento da instrução.



**PRAZO MÉDIO ENTRE O AJUIZAMENTO E O ENCERRAMENTO DA INSTRUÇÃO - VARA DO TRABALHO DE VALPARAÍSO DE GOIÁS**

**JEOVANA CUNHA DE FARIA**

**SUMARÍSSIMO**

Qtd	Prazo Médio
71	29,99

Nr. Processo	Ajuiz.	nc. Instruçã	Prazo
RTSum - 0011853-43.2017.5.18.0241	16/08/17	01/09/17	16
RTSum - 0011854-28.2017.5.18.0241	16/08/17	04/09/17	19
RTSum - 0011864-72.2017.5.18.0241	16/08/17	14/09/17	29
RTSum - 0011867-27.2017.5.18.0241	17/08/17	06/09/17	20
RTSum - 0011868-12.2017.5.18.0241	17/08/17	14/09/17	28
RTSum - 0011869-94.2017.5.18.0241	17/08/17	13/09/17	27
RTSum - 0011870-79.2017.5.18.0241	17/08/17	14/09/17	28
RTSum - 0011875-04.2017.5.18.0241	17/08/17	19/09/17	33
RTSum - 0011881-11.2017.5.18.0241	18/08/17	19/09/17	32
RTSum - 0011888-03.2017.5.18.0241	18/08/17	11/09/17	24
RTSum - 0011893-25.2017.5.18.0241	18/08/17	19/09/17	32
RTSum - 0011896-77.2017.5.18.0241	18/08/17	14/09/17	27
RTSum - 0011898-47.2017.5.18.0241	20/08/17	20/09/17	31
RTSum - 0011899-32.2017.5.18.0241	20/08/17	20/09/17	31
RTSum - 0011907-09.2017.5.18.0241	21/08/17	18/09/17	28
RTSum - 0011917-53.2017.5.18.0241	22/08/17	19/09/17	28
RTSum - 0011918-38.2017.5.18.0241	22/08/17	20/09/17	29
RTSum - 0011922-75.2017.5.18.0241	22/08/17	20/09/17	29
RTSum - 0011924-45.2017.5.18.0241	22/08/17	20/09/17	29
RTSum - 0011925-30.2017.5.18.0241	22/08/17	20/09/17	29
RTSum - 0011926-15.2017.5.18.0241	22/08/17	20/09/17	29
RTSum - 0011927-97.2017.5.18.0241	22/08/17	14/09/17	23
RTSum - 0011931-37.2017.5.18.0241	23/08/17	20/09/17	28
RTSum - 0011932-22.2017.5.18.0241	23/08/17	26/09/17	34
RTSum - 0011933-07.2017.5.18.0241	23/08/17	26/09/17	34

**Legenda:**

**Ajuiz.** Data do Ajuizamento;

**Enc. da Instrução:** Data da conclusão para proferir sentença;

**Prazo:** Quantidade de dias decorridos do ajuizamento até o encerramento da instrução.



**PRAZO MÉDIO ENTRE O AJUIZAMENTO E O ENCERRAMENTO DA INSTRUÇÃO - VARA DO TRABALHO DE VALPARAÍSO DE GOIÁS**

**JEOVANA CUNHA DE FARIA**

**SUMARÍSSIMO**

Qtd	Prazo Médio
71	29,99

Nr. Processo	Ajuiz.	nc. Instruçã	Prazo
RTSum - 0011937-44.2017.5.18.0241	23/08/17	26/09/17	34
RTSum - 0011939-14.2017.5.18.0241	23/08/17	14/09/17	22
RTSum - 0011942-66.2017.5.18.0241	24/08/17	26/09/17	33
RTSum - 0011947-88.2017.5.18.0241	24/08/17	26/09/17	33
RTSum - 0011948-73.2017.5.18.0241	24/08/17	26/09/17	33
RTSum - 0011950-43.2017.5.18.0241	24/08/17	27/09/17	34
RTSum - 0011953-95.2017.5.18.0241	25/08/17	27/09/17	33
RTSum - 0011967-79.2017.5.18.0241	28/08/17	27/09/17	30
RTSum - 0011973-86.2017.5.18.0241	28/08/17	20/09/17	23
RTSum - 0011975-56.2017.5.18.0241	28/08/17	06/09/17	9
RTSum - 0011977-26.2017.5.18.0241	28/08/17	27/09/17	30
RTSum - 0011982-48.2017.5.18.0241	28/08/17	13/09/17	16
RTSum - 0011993-77.2017.5.18.0241	29/08/17	14/09/17	16
RTSum - 0011996-32.2017.5.18.0241	30/08/17	27/09/17	28
RTSum - 0012018-90.2017.5.18.0241	31/08/17	12/09/17	12
RTSum - 0012031-89.2017.5.18.0241	02/09/17	11/09/17	9
RTSum - 0012051-80.2017.5.18.0241	05/09/17	12/09/17	7
RTSum - 0012069-04.2017.5.18.0241	09/09/17	12/09/17	3
RTSum - 0012079-48.2017.5.18.0241	11/09/17	13/09/17	2
RTSum - 0012101-09.2017.5.18.0241	13/09/17	20/09/17	7
RTSum - 0012128-89.2017.5.18.0241	15/09/17	20/09/17	5

**Legenda:**

**Ajuiz.** Data do Ajuizamento;

**Enc. da Instrução:** Data da conclusão para proferir sentença;

**Prazo:** Quantidade de dias decorridos do ajuizamento até o encerramento da instrução.