Conceituação

Tema	Prazos Processuais
Relatórios	Evolução Histórica Comparativo por VT Comparativo por Grupo Por Grupo Por VT Por Processo Por Magistrado
Resumo	Apresenta o prazo médio desde o ajuizamento da ação até o encerramento da instrução.
Descrição	O prazo médio é obtido calculando-se a quantidade de dias decorridos desde o ajuizamento até o encerramento da instrução. Os dados são extraídos baseando-se nos itens do e-Gestão: 267 e 90267 - Do ajuizamento da ação até o encerramento da instrução na fase de conhecimento – rito sumaríssimo; 268 e 90268 – Do ajuizamento da ação até o encerramento da instrução na fase de conhecimento – exceto rito sumaríssimo (ordinário)
Origem da informação	e-Gestão
Critérios e transformações	Coletado do e-Gestão, consolidado, otimizado e classificado para análise.
Análises possíveis	Prazo médio entre o ajuizamento da ação e o encerramento da instrução, detalhado de forma Geral, Por grupo, por VT, Por Processo e Por Magistrado.

EVOLUÇÃO HISTÓRICA DOS PRAZOS PROCESSUAIS ENTRE O AJUIZAMENTO E O ENCERRAMENTO DA INSTRUÇÃO - 11ª VARA DO TRABALHO DE GOIÂNIA

Data do encerramento da instrução entre 1/9/2017 e 30/9/2017 23:59:59

Rito	Qtd	Prazo Médio
ORDINÁRIO	143	249,93
SUMARÍSSIMO	94	86,64
Total/Média	**237**	**185,16**

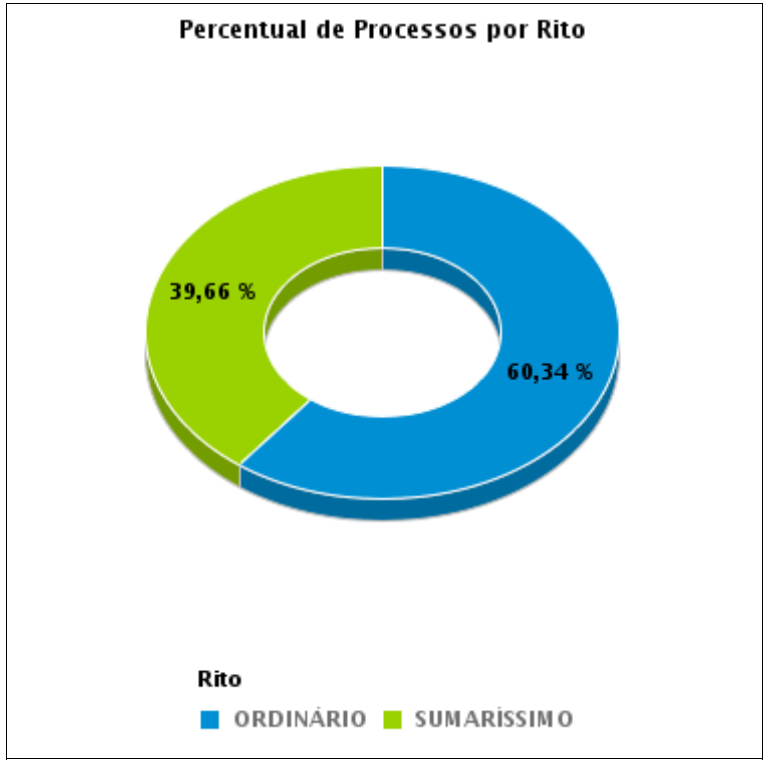

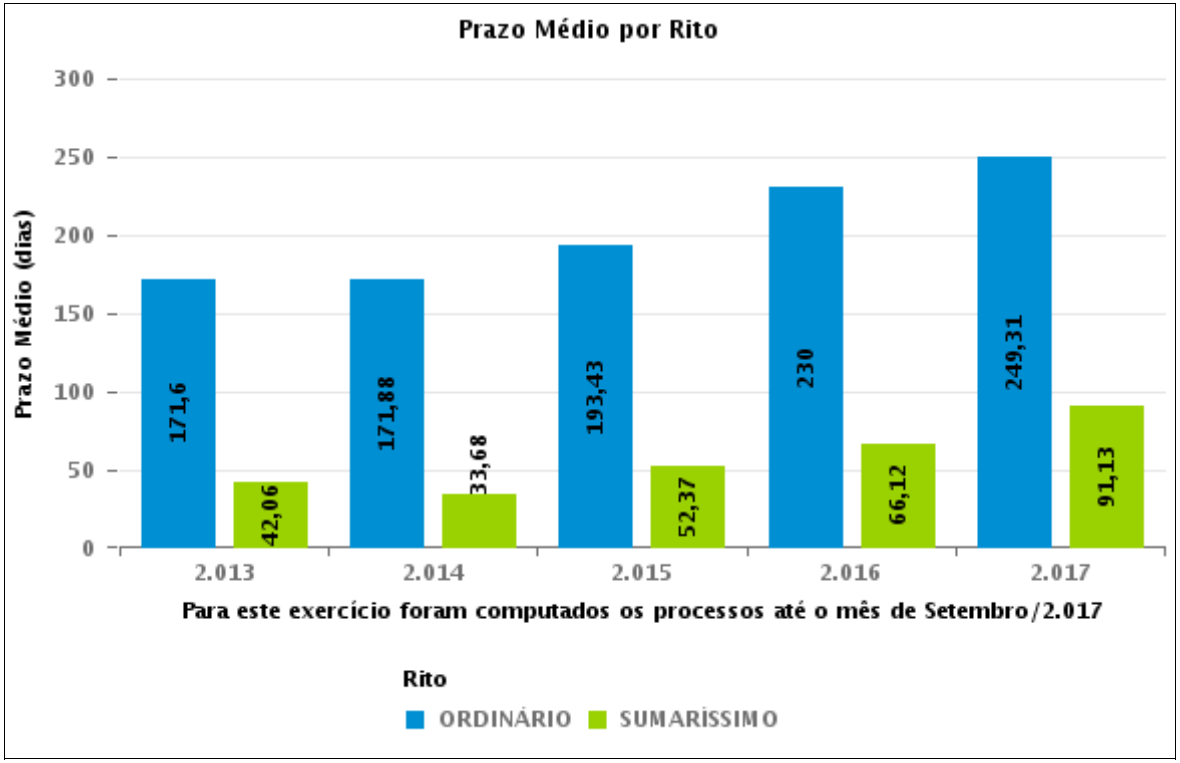

COMPARATIVO DO PRAZO MÉDIO ENTRE O AJUIZAMENTO E O ENCERRAMENTO DA INSTRUÇÃO - 11ª VARA DO TRABALHO DE GOIÂNIA

Data do encerramento da instrução entre 1/9/2017 e 30/9/2017 23:59:59

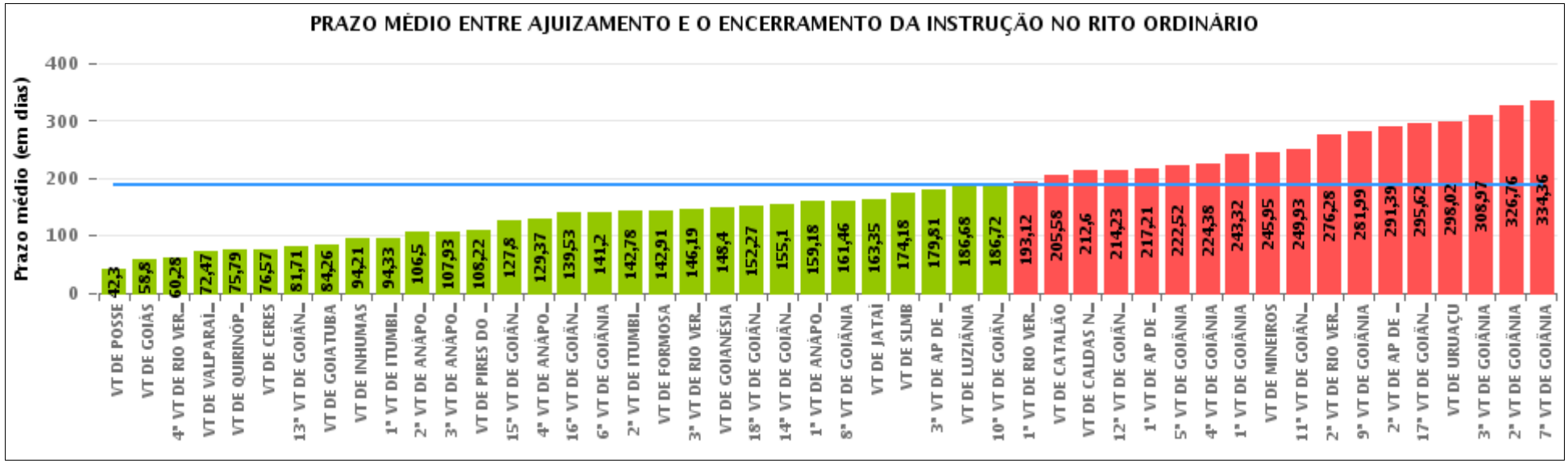

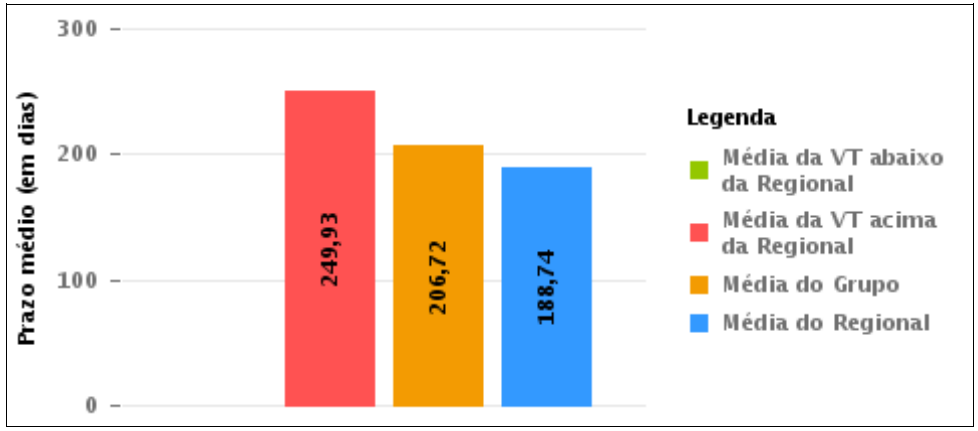

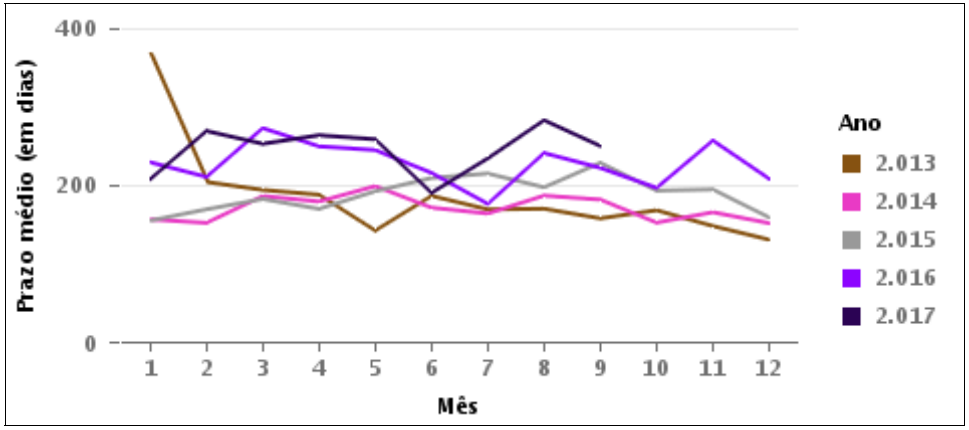

COMPARATIVO DO PRAZO MÉDIO ENTRE O AJUIZAMENTO E O ENCERRAMENTO DA INSTRUÇÃO ENTRE AS VARAS DO GRUPO

Data do encerramento da instrução entre 1/9/2017 e 30/9/2017 23:59:59

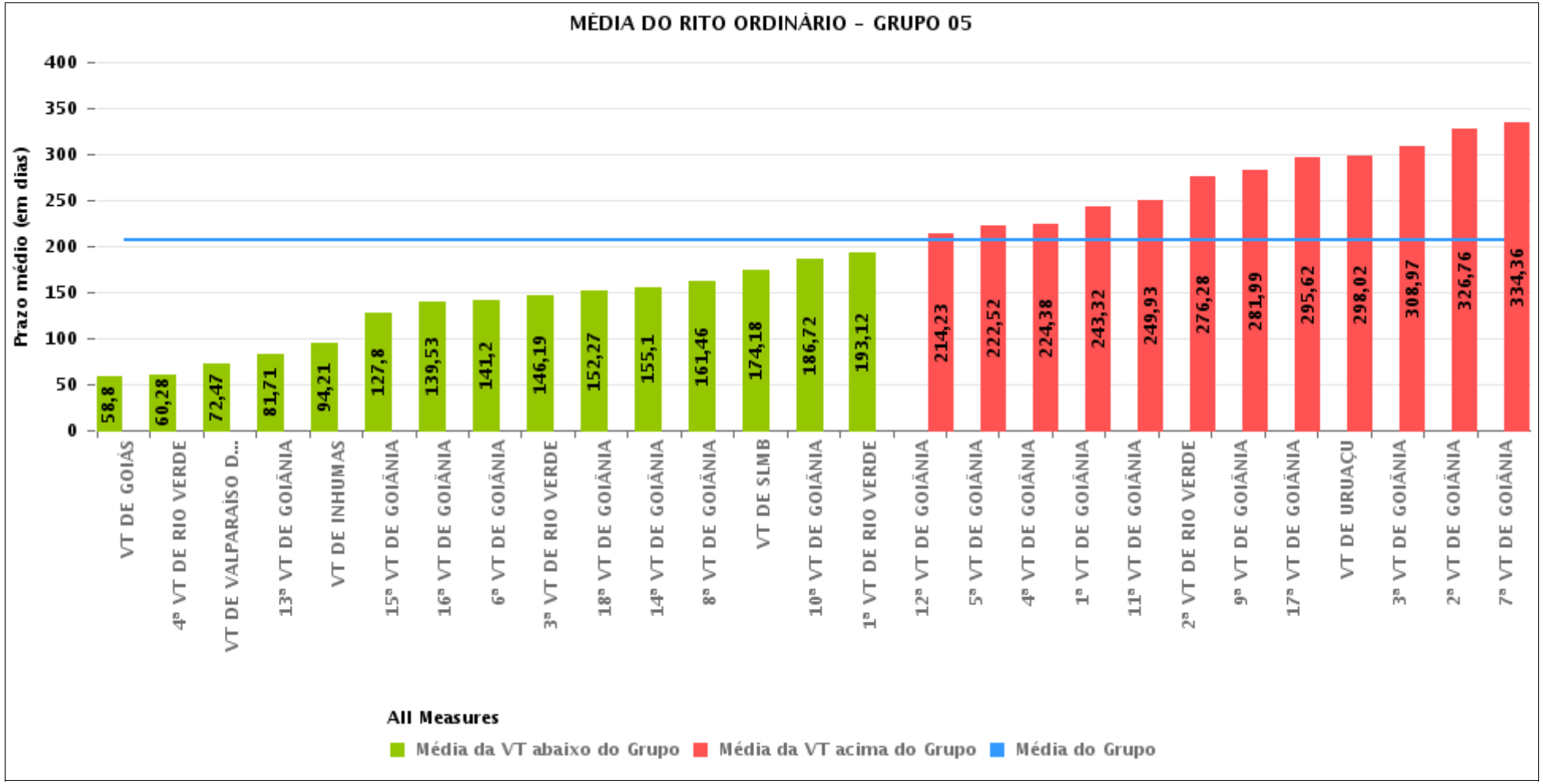

PRAZO MÉDIO ENTRE O AJUIZAMENTO E O ENCERRAMENTO DA INSTRUÇÃO POR GRUPO

Data do encerramento da instrução entre 1/9/2017 e 30/9/2017 23:59:59

Rito	Grupo	Qtd. Processos	Prazo Médio (dias)	Ranking
ORDINÁRIO	GRUPO 01	33	42,3	1°
	GRUPO 03	653	126,64	2°
	GRUPO 02	75	128,11	3°
	GRUPO 04	739	159,03	4°
	GRUPO 05	3.451	206,72	5°
	GRUPO 06	362	215,87	6°

Legenda:

Grupo 01 – Até 750
VT de Posse

Grupo 02 – De 751 a 1000
VT de Formosa
VT de Pires do Rio

Grupo 03 – De 1001 a 1500
VT de Ceres
1ª VT de Anápolis
2ª VT de Anápolis
3ª VT de Anápolis
4ª VT de Anápolis
VT de Caldas Novas

Grupo 04 – De 1501 a 2000
VT de Catalão
VT de Goiatuba
1ª VT de Itumbiara
2ª VT de Itumbiara
VT de Jataí
VT de Luziânia
VT de Mineiros
VT de Quirinópolis

Grupo 05 – De 2001 a 2500
1ª VT de Goiânia
2ª VT de Goiânia
3ª VT de Goiânia
4ª VT de Goiânia
5ª VT de Goiânia
6ª VT de Goiânia
7ª VT de Goiânia
8ª VT de Goiânia
9ª VT de Goiânia
10ª VT de Goiânia
11ª VT de Goiânia
12ª VT de Goiânia
13ª VT de Goiânia
14ª VT de Goiânia
15ª VT de Goiânia
16ª VT de Goiânia
17ª VT de Goiânia
18ª VT de Goiânia
VT de Goiás
VT de Inhumas
1ª VT de Rio Verde
2ª VT de Rio Verde
3ª VT de Rio Verde
4ª VT de Rio Verde
VT de Uruaçu
VT de São Luis de Montes Belos
VT de Valparaíso de Goiás

#Grupo 06 – A partir de 2500
1ª VT de Aparecida de Goiânia
2ª VT de Aparecida de Goiânia
3ª VT de Aparecida de Goiânia
VT de Goianésia

PRAZO MÉDIO ENTRE O AJUIZAMENTO E O ENCERRAMENTO DA INSTRUÇÃO DE TODAS AS VARAS DO TRABALHO

Data do encerramento da instrução entre 1/9/2017 e 30/9/2017 23:59:59

ORDINÁRIO

Qtd. Processos	Prazo Médio (dias)
5.313	188,74

Vara do Trabalho	Qtd Processos	Prazo Médio	Ranking
VARA DO TRABALHO DE POSSE	33	42,3	1°
VARA DO TRABALHO DE GOIÁS	83	58,8	2°
4ª VARA DO TRABALHO DE RIO VERDE	103	60,28	3°
VARA DO TRABALHO DE VALPARAÍSO DE GOIÁS	77	72,47	4°
VARA DO TRABALHO DE QUIRINÓPOLIS	112	75,79	5°
VARA DO TRABALHO DE CERES	65	76,57	6°
13ª VARA DO TRABALHO DE GOIÂNIA	110	81,71	7°
VARA DO TRABALHO DE GOIATUBA	101	84,26	8°
VARA DO TRABALHO DE INHUMAS	107	94,21	9°
1ª VARA DO TRABALHO DE ITUMBIARA	36	94,33	10°
2ª VARA DO TRABALHO DE ANÁPOLIS	233	106,5	11°
3ª VARA DO TRABALHO DE ANÁPOLIS	81	107,93	12°
VARA DO TRABALHO DE PIRES DO RIO	32	108,22	13°
15ª VARA DO TRABALHO DE GOIÂNIA	89	127,8	14°
4ª VARA DO TRABALHO DE ANÁPOLIS	116	129,37	15°
16ª VARA DO TRABALHO DE GOIÂNIA	128	139,53	16°
6ª VARA DO TRABALHO DE GOIÂNIA	117	141,2	17°
2ª VARA DO TRABALHO DE ITUMBIARA	58	142,78	18°
VARA DO TRABALHO DE FORMOSA	43	142,91	19°
3ª VARA DO TRABALHO DE RIO VERDE	94	146,19	20°
VARA DO TRABALHO DE GOIANÉSIA	60	148,4	21°
18ª VARA DO TRABALHO DE GOIÂNIA	149	152,27	22°
14ª VARA DO TRABALHO DE GOIÂNIA	144	155,1	23°
1ª VARA DO TRABALHO DE ANÁPOLIS	83	159,18	24°
8ª VARA DO TRABALHO DE GOIÂNIA	115	161,46	25°
VARA DO TRABALHO DE JATAÍ	88	163,35	26°

PRAZO MÉDIO ENTRE O AJUIZAMENTO E O ENCERRAMENTO DA INSTRUÇÃO DE TODAS AS VARAS DO TRABALHO

ORDINÁRIO

Qtd. Processos	Prazo Médio (dias)
5.313	188,74

Vara do Trabalho	Qtd Processos	Prazo Médio	Ranking
VARA DO TRABALHO DE SÃO LUIS DE MONTES BELOS	57	174,18	27°
3ª VARA DO TRABALHO DE APARECIDA DE GOIÂNIA	95	179,81	28°
VARA DO TRABALHO DE LUZIÂNIA	75	186,68	29°
10ª VARA DO TRABALHO DE GOIÂNIA	130	186,72	30°
1ª VARA DO TRABALHO DE RIO VERDE	130	193,12	31°
VARA DO TRABALHO DE CATALÃO	141	205,58	32°
VARA DO TRABALHO DE CALDAS NOVAS	75	212,6	33°
12ª VARA DO TRABALHO DE GOIÂNIA	157	214,23	34°
1ª VARA DO TRABALHO DE APARECIDA DE GOIÂNIA	110	217,21	35°
5ª VARA DO TRABALHO DE GOIÂNIA	145	222,52	36°
4ª VARA DO TRABALHO DE GOIÂNIA	120	224,38	37°
1ª VARA DO TRABALHO DE GOIÂNIA	179	243,32	38°
VARA DO TRABALHO DE MINEIROS	128	245,95	39°
11ª VARA DO TRABALHO DE GOIÂNIA	143	249,93	40°
2ª VARA DO TRABALHO DE RIO VERDE	162	276,28	41°
9ª VARA DO TRABALHO DE GOIÂNIA	182	281,99	42°
2ª VARA DO TRABALHO DE APARECIDA DE GOIÂNIA	97	291,39	43°
17ª VARA DO TRABALHO DE GOIÂNIA	157	295,62	44°
VARA DO TRABALHO DE URUAÇU	161	298,02	45°
3ª VARA DO TRABALHO DE GOIÂNIA	161	308,97	46°
2ª VARA DO TRABALHO DE GOIÂNIA	130	326,76	47°
7ª VARA DO TRABALHO DE GOIÂNIA	121	334,36	48°

PRAZO MÉDIO ENTRE O AJUIZAMENTO E O ENCERRAMENTO DA INSTRUÇÃO - 11ª VARA DO TRABALHO DE GOIÂNIA

Data do encerramento da instrução entre 1/9/2017 e 30/9/2017 23:59:59

11ª VARA DO TRABALHO DE GOIÂNIA

ORDINÁRIO

Qtd	Prazo Médio
143	249,93

Nr. Processo	Ajuiz.	nc. Instruçã	Prazo
ACC - 0010331-26.2016.5.18.0011	26/02/16	20/09/17	572
ACum - 0010949-68.2016.5.18.0011	30/05/16	29/09/17	487
CaulNom - 0010734-92.2016.5.18.0011	27/04/16	05/09/17	496
ConPag - 0010807-30.2017.5.18.0011	08/05/17	28/09/17	143
ConPag - 0010817-74.2017.5.18.0011	09/05/17	04/09/17	118
ConPag - 0011392-82.2017.5.18.0011	07/08/17	26/09/17	50
ET - 0011214-36.2017.5.18.0011	10/07/17	20/09/17	72
MS - 0011552-10.2017.5.18.0011	31/08/17	01/09/17	1
MS - 0011553-92.2017.5.18.0011	31/08/17	01/09/17	1
RTAlç - 0010699-98.2017.5.18.0011	20/04/17	25/09/17	158
RTAlç - 0010868-85.2017.5.18.0011	17/05/17	04/09/17	110
RTAlç - 0010870-55.2017.5.18.0011	17/05/17	06/09/17	112
RTAlç - 0011421-62.2017.5.18.0002	14/08/17	20/09/17	37
RTAlç - 0011433-37.2017.5.18.0015	16/08/17	04/09/17	19
RTAlç - 0011569-31.2017.5.18.0016	03/09/17	20/09/17	17
RTAlç - 0011650-92.2017.5.18.0011	20/09/17	28/09/17	8
RTOrd - 0010011-10.2015.5.18.0011	07/01/15	26/09/17	993
RTOrd - 0010012-37.2016.5.18.0018	12/01/16	12/09/17	609
RTOrd - 0010069-42.2017.5.18.0011	18/01/17	14/09/17	239
RTOrd - 0010118-83.2017.5.18.0011	24/01/17	22/09/17	241
RTOrd - 0010157-80.2017.5.18.0011	30/01/17	25/09/17	238
RTOrd - 0010161-20.2017.5.18.0011	31/01/17	07/09/17	219

Legenda:
Ajuiz. Data do Ajuizamento;
Enc. da Instrução: Data da conclusão para proferir sentença;
Prazo: Quantidade de dias decorridos do ajuizamento até o encerramento da instrução.

PRAZO MÉDIO ENTRE O AJUIZAMENTO E O ENCERRAMENTO DA INSTRUÇÃO - 11ª VARA DO TRABALHO DE GOIÂNIA

11ª VARA DO TRABALHO DE GOIÂNIA

ORDINÁRIO

Qtd	Prazo Médio
143	249,93

Nr. Processo	Ajuiz.	nc. Instruçã	Prazo
RTOrd - 0010163-87.2017.5.18.0011	31/01/17	28/09/17	240
RTOrd - 0010173-68.2016.5.18.0011	03/02/16	27/09/17	602
RTOrd - 0010195-29.2016.5.18.0011	05/02/16	18/09/17	591
RTOrd - 0010195-92.2017.5.18.0011	03/02/17	28/09/17	237
RTOrd - 0010197-62.2017.5.18.0011	05/02/17	13/09/17	220
RTOrd - 0010361-27.2017.5.18.0011	01/03/17	21/09/17	204
RTOrd - 0010383-56.2015.5.18.0011	09/03/15	06/09/17	912
RTOrd - 0010416-75.2017.5.18.0011	08/03/17	06/09/17	182
RTOrd - 0010454-24.2016.5.18.0011	16/03/16	29/09/17	562
RTOrd - 0010464-34.2017.5.18.0011	15/03/17	06/09/17	175
RTOrd - 0010465-19.2017.5.18.0011	15/03/17	06/09/17	175
RTOrd - 0010475-63.2017.5.18.0011	16/03/17	28/09/17	196
RTOrd - 0010497-24.2017.5.18.0011	20/03/17	04/09/17	168
RTOrd - 0010563-04.2017.5.18.0011	29/03/17	19/09/17	174
RTOrd - 0010690-39.2017.5.18.0011	19/04/17	14/09/17	148
RTOrd - 0010723-29.2017.5.18.0011	25/04/17	20/09/17	148
RTOrd - 0010769-52.2016.5.18.0011	03/05/16	28/09/17	513
RTOrd - 0010783-02.2017.5.18.0011	04/05/17	28/09/17	147
RTOrd - 0010798-68.2017.5.18.0011	06/05/17	12/09/17	129
RTOrd - 0010821-48.2016.5.18.0011	10/05/16	14/09/17	492
RTOrd - 0010929-43.2017.5.18.0011	26/05/17	01/09/17	98
RTOrd - 0010934-65.2017.5.18.0011	28/05/17	11/09/17	106
RTOrd - 0010936-35.2017.5.18.0011	29/05/17	21/09/17	115
RTOrd - 0010939-87.2017.5.18.0011	29/05/17	01/09/17	95
RTOrd - 0010947-64.2017.5.18.0011	30/05/17	01/09/17	94

Legenda:
Ajuiz. Data do Ajuizamento;
Enc. da Instrução: Data da conclusão para proferir sentença;
Prazo: Quantidade de dias decorridos do ajuizamento até o encerramento da instrução.

PRAZO MÉDIO ENTRE O AJUIZAMENTO E O ENCERRAMENTO DA INSTRUÇÃO - 11ª VARA DO TRABALHO DE GOIÂNIA

11ª VARA DO TRABALHO DE GOIÂNIA

ORDINÁRIO

Qtd	Prazo Médio
143	249,93

Nr. Processo	Ajuiz.	nc. Instruçã	Prazo
RTOrd - 0010948-49.2017.5.18.0011	30/05/17	01/09/17	94
RTOrd - 0010968-40.2017.5.18.0011	01/06/17	06/09/17	97
RTOrd - 0010974-47.2017.5.18.0011	01/06/17	11/09/17	102
RTOrd - 0010974-81.2016.5.18.0011	01/06/16	06/09/17	462
RTOrd - 0010975-32.2017.5.18.0011	01/06/17	11/09/17	102
RTOrd - 0010983-43.2016.5.18.0011	02/06/16	11/09/17	466
RTOrd - 0010984-91.2017.5.18.0011	02/06/17	12/09/17	102
RTOrd - 0010989-50.2016.5.18.0011	03/06/16	12/09/17	466
RTOrd - 0010999-94.2016.5.18.0011	06/06/16	04/09/17	455
RTOrd - 0011004-19.2016.5.18.0011	06/06/16	27/09/17	478
RTOrd - 0011018-66.2017.5.18.0011	08/06/17	12/09/17	96
RTOrd - 0011029-95.2017.5.18.0011	09/06/17	15/09/17	98
RTOrd - 0011051-56.2017.5.18.0011	13/06/17	12/09/17	91
RTOrd - 0011059-33.2017.5.18.0011	14/06/17	25/09/17	103
RTOrd - 0011065-40.2017.5.18.0011	16/06/17	12/09/17	88
RTOrd - 0011114-21.2016.5.18.0010	30/06/16	21/09/17	448
RTOrd - 0011122-92.2016.5.18.0011	24/06/16	04/09/17	437
RTOrd - 0011124-62.2016.5.18.0011	24/06/16	04/09/17	437
RTOrd - 0011132-39.2016.5.18.0011	28/06/16	15/09/17	444
RTOrd - 0011141-98.2016.5.18.0011	28/06/16	28/09/17	457
RTOrd - 0011143-68.2016.5.18.0011	29/06/16	06/09/17	434
RTOrd - 0011149-41.2017.5.18.0011	29/06/17	13/09/17	76
RTOrd - 0011175-73.2016.5.18.0011	04/07/16	05/09/17	428
RTOrd - 0011176-24.2017.5.18.0011	04/07/17	18/09/17	76
RTOrd - 0011182-31.2017.5.18.0011	05/07/17	21/09/17	78

Legenda:
Ajuiz. Data do Ajuizamento;
Enc. da Instrução: Data da conclusão para proferir sentença;
Prazo: Quantidade de dias decorridos do ajuizamento até o encerramento da instrução.

PRAZO MÉDIO ENTRE O AJUIZAMENTO E O ENCERRAMENTO DA INSTRUÇÃO - 11ª VARA DO TRABALHO DE GOIÂNIA

11ª VARA DO TRABALHO DE GOIÂNIA

ORDINÁRIO

Qtd	Prazo Médio
143	249,93

Nr. Processo	Ajuiz.	nc. Instruçã	Prazo
RTOrd - 0011183-16.2017.5.18.0011	05/07/17	12/09/17	69
RTOrd - 0011193-60.2017.5.18.0011	06/07/17	19/09/17	75
RTOrd - 0011193-94.2016.5.18.0011	06/07/16	26/09/17	447
RTOrd - 0011194-45.2017.5.18.0011	06/07/17	19/09/17	75
RTOrd - 0011195-30.2017.5.18.0011	06/07/17	19/09/17	75
RTOrd - 0011198-88.2017.5.18.0009	07/07/17	20/09/17	75
RTOrd - 0011204-89.2017.5.18.0011	07/07/17	11/09/17	66
RTOrd - 0011208-29.2017.5.18.0011	10/07/17	21/09/17	73
RTOrd - 0011219-58.2017.5.18.0011	11/07/17	21/09/17	72
RTOrd - 0011226-50.2017.5.18.0011	12/07/17	19/09/17	69
RTOrd - 0011229-05.2017.5.18.0011	12/07/17	19/09/17	69
RTOrd - 0011230-87.2017.5.18.0011	12/07/17	27/09/17	77
RTOrd - 0011231-66.2017.5.18.0013	06/07/17	13/09/17	69
RTOrd - 0011232-57.2017.5.18.0011	12/07/17	20/09/17	70
RTOrd - 0011233-42.2017.5.18.0011	12/07/17	20/09/17	70
RTOrd - 0011236-94.2017.5.18.0011	12/07/17	25/09/17	75
RTOrd - 0011246-41.2017.5.18.0011	14/07/17	01/09/17	49
RTOrd - 0011247-26.2017.5.18.0011	14/07/17	22/09/17	70
RTOrd - 0011253-33.2017.5.18.0011	17/07/17	28/09/17	73
RTOrd - 0011255-03.2017.5.18.0011	17/07/17	29/09/17	74
RTOrd - 0011259-40.2017.5.18.0011	17/07/17	11/09/17	56
RTOrd - 0011263-77.2017.5.18.0011	18/07/17	27/09/17	71
RTOrd - 0011269-84.2017.5.18.0011	18/07/17	26/09/17	70
RTOrd - 0011272-39.2017.5.18.0011	19/07/17	27/09/17	70
RTOrd - 0011288-90.2017.5.18.0011	21/07/17	28/09/17	69

Legenda:
Ajuiz. Data do Ajuizamento;
Enc. da Instrução: Data da conclusão para proferir sentença;
Prazo: Quantidade de dias decorridos do ajuizamento até o encerramento da instrução.

PRAZO MÉDIO ENTRE O AJUIZAMENTO E O ENCERRAMENTO DA INSTRUÇÃO - 11ª VARA DO TRABALHO DE GOIÂNIA

11ª VARA DO TRABALHO DE GOIÂNIA

ORDINÁRIO

Qtd	Prazo Médio
143	249,93

Nr. Processo	Ajuiz.	nc. Instruçã	Prazo
RTOrd - 0011316-52.2017.5.18.0013	18/07/17	29/09/17	73
RTOrd - 0011341-71.2017.5.18.0011	31/07/17	18/09/17	49
RTOrd - 0011343-41.2017.5.18.0011	31/07/17	27/09/17	58
RTOrd - 0011347-78.2017.5.18.0011	31/07/17	01/09/17	32
RTOrd - 0011362-81.2016.5.18.0011	29/07/16	21/09/17	419
RTOrd - 0011370-58.2016.5.18.0011	01/08/16	27/09/17	422
RTOrd - 0011383-57.2016.5.18.0011	03/08/16	04/09/17	397
RTOrd - 0011417-32.2016.5.18.0011	08/08/16	18/09/17	406
RTOrd - 0011441-60.2016.5.18.0011	11/08/16	11/09/17	396
RTOrd - 0011460-32.2017.5.18.0011	18/08/17	27/09/17	40
RTOrd - 0011487-49.2016.5.18.0011	18/08/16	21/09/17	399
RTOrd - 0011504-85.2016.5.18.0011	22/08/16	15/09/17	389
RTOrd - 0011508-25.2016.5.18.0011	23/08/16	20/09/17	393
RTOrd - 0011509-26.2015.5.18.0017	20/09/16	28/09/17	373
RTOrd - 0011523-57.2017.5.18.0011	28/08/17	22/09/17	25
RTOrd - 0011535-08.2016.5.18.0011	25/08/16	18/09/17	389
RTOrd - 0011555-96.2016.5.18.0011	30/08/16	11/09/17	377
RTOrd - 0011559-36.2016.5.18.0011	30/08/16	05/09/17	371
RTOrd - 0011560-21.2016.5.18.0011	30/08/16	05/09/17	371
RTOrd - 0011561-06.2016.5.18.0011	30/08/16	29/09/17	395
RTOrd - 0011562-88.2016.5.18.0011	30/08/16	06/09/17	372
RTOrd - 0011569-80.2016.5.18.0011	31/08/16	06/09/17	371
RTOrd - 0011571-50.2016.5.18.0011	31/08/16	14/09/17	379
RTOrd - 0011582-79.2016.5.18.0011	02/09/16	11/09/17	374
RTOrd - 0011585-34.2016.5.18.0011	02/09/16	13/09/17	376

Legenda:
Ajuiz. Data do Ajuizamento;
Enc. da Instrução: Data da conclusão para proferir sentença;
Prazo: Quantidade de dias decorridos do ajuizamento até o encerramento da instrução.

PRAZO MÉDIO ENTRE O AJUIZAMENTO E O ENCERRAMENTO DA INSTRUÇÃO - 11ª VARA DO TRABALHO DE GOIÂNIA

11ª VARA DO TRABALHO DE GOIÂNIA

ORDINÁRIO

Qtd	Prazo Médio
143	249,93

Nr. Processo	Ajuiz.	nc. Instruçã	Prazo
RTOrd - 0011589-71.2016.5.18.0011	05/09/16	18/09/17	378
RTOrd - 0011653-81.2016.5.18.0011	15/09/16	21/09/17	371
RTOrd - 0011656-36.2016.5.18.0011	15/09/16	25/09/17	375
RTOrd - 0011658-06.2016.5.18.0011	16/09/16	12/09/17	361
RTOrd - 0011673-38.2017.5.18.0011	28/09/17	28/09/17	0
RTOrd - 0011680-64.2016.5.18.0011	20/09/16	18/09/17	363
RTOrd - 0011681-49.2016.5.18.0011	21/09/16	18/09/17	362
RTOrd - 0011720-46.2016.5.18.0011	27/09/16	18/09/17	356
RTOrd - 0011728-23.2016.5.18.0011	28/09/16	19/09/17	356
RTOrd - 0011741-22.2016.5.18.0011	29/09/16	27/09/17	363
RTOrd - 0011778-49.2016.5.18.0011	06/10/16	25/09/17	354
RTOrd - 0011819-16.2016.5.18.0011	13/10/16	05/09/17	327
RTOrd - 0011830-45.2016.5.18.0011	14/10/16	13/09/17	334
RTOrd - 0011844-29.2016.5.18.0011	17/10/16	28/09/17	346
RTOrd - 0011891-03.2016.5.18.0011	25/10/16	25/09/17	335
RTOrd - 0011898-92.2016.5.18.0011	26/10/16	28/09/17	337
RTOrd - 0011924-27.2015.5.18.0011	01/12/15	26/09/17	665
RTOrd - 0012008-28.2015.5.18.0011	09/12/15	19/09/17	650
RTOrd - 0012064-61.2015.5.18.0011	20/12/15	05/09/17	625
RTOrd - 0012231-44.2016.5.18.0011	21/12/16	18/09/17	271
TutCautAnt - 0010542-07.2017.5.18.0018	29/03/17	04/09/17	159

Legenda:
Ajuiz. Data do Ajuizamento;
Enc. da Instrução: Data da conclusão para proferir sentença;
Prazo: Quantidade de dias decorridos do ajuizamento até o encerramento da instrução.

PRAZO MÉDIO ENTRE O AJUIZAMENTO E O ENCERRAMENTO DA INSTRUÇÃO - 11ª VARA DO TRABALHO DE GOIÂNIA

Data do encerramento da instrução entre 1/9/2017 e 30/9/2017 23:59:59

ANTÔNIA HELENA GOMES BORGES TAVEIRA

ORDINÁRIO

Qtd	Prazo Médio
5	72,6

Nr. Processo	Ajuiz.	nc. Instruçã	Prazo
RTOrd - 0011193-60.2017.5.18.0011	06/07/17	19/09/17	75
RTOrd - 0011194-45.2017.5.18.0011	06/07/17	19/09/17	75
RTOrd - 0011195-30.2017.5.18.0011	06/07/17	19/09/17	75
RTOrd - 0011226-50.2017.5.18.0011	12/07/17	19/09/17	69
RTOrd - 0011229-05.2017.5.18.0011	12/07/17	19/09/17	69

Legenda:
Ajuiz. Data do Ajuizamento;
Enc. da Instrução: Data da conclusão para proferir sentença;
Prazo: Quantidade de dias decorridos do ajuizamento até o encerramento da instrução.

CAMILA BAIÃO VIGILATO

ORDINÁRIO

Qtd	Prazo Médio
2	72,5

Nr. Processo	Ajuiz.	nc. Instruçã	Prazo
RTOrd - 0011198-88.2017.5.18.0009	07/07/17	20/09/17	75
RTOrd - 0011233-42.2017.5.18.0011	12/07/17	20/09/17	70

Legenda:
Ajuiz. Data do Ajuizamento;
Enc. da Instrução: Data da conclusão para proferir sentença;
Prazo: Quantidade de dias decorridos do ajuizamento até o encerramento da instrução.

PRAZO MÉDIO ENTRE O AJUIZAMENTO E O ENCERRAMENTO DA INSTRUÇÃO - 11ª VARA DO TRABALHO DE GOIÂNIA

CARLOS ALBERTO BEGALLES

ORDINÁRIO

Qtd	Prazo Médio
66	311,97

Nr. Processo	Ajuiz.	nc. Instruçã	Prazo
ACC - 0010331-26.2016.5.18.0011	26/02/16	20/09/17	572
ACum - 0010949-68.2016.5.18.0011	30/05/16	29/09/17	487
CaulInom - 0010734-92.2016.5.18.0011	27/04/16	05/09/17	496
ConPag - 0010807-30.2017.5.18.0011	08/05/17	28/09/17	143
ET - 0011214-36.2017.5.18.0011	10/07/17	20/09/17	72
MS - 0011552-10.2017.5.18.0011	31/08/17	01/09/17	1
MS - 0011553-92.2017.5.18.0011	31/08/17	01/09/17	1
RTAlç - 0010699-98.2017.5.18.0011	20/04/17	25/09/17	158
RTAlç - 0011421-62.2017.5.18.0002	14/08/17	20/09/17	37
RTAlç - 0011433-37.2017.5.18.0015	16/08/17	04/09/17	19
RTAlç - 0011569-31.2017.5.18.0016	03/09/17	20/09/17	17
RTAlç - 0011650-92.2017.5.18.0011	20/09/17	28/09/17	8
RTOrd - 0010011-10.2015.5.18.0011	07/01/15	26/09/17	993
RTOrd - 0010069-42.2017.5.18.0011	18/01/17	14/09/17	239
RTOrd - 0010157-80.2017.5.18.0011	30/01/17	25/09/17	238
RTOrd - 0010161-20.2017.5.18.0011	31/01/17	07/09/17	219
RTOrd - 0010163-87.2017.5.18.0011	31/01/17	28/09/17	240
RTOrd - 0010173-68.2016.5.18.0011	03/02/16	27/09/17	602
RTOrd - 0010195-29.2016.5.18.0011	05/02/16	18/09/17	591
RTOrd - 0010195-92.2017.5.18.0011	03/02/17	28/09/17	237
RTOrd - 0010197-62.2017.5.18.0011	05/02/17	13/09/17	220
RTOrd - 0010361-27.2017.5.18.0011	01/03/17	21/09/17	204
RTOrd - 0010383-56.2015.5.18.0011	09/03/15	06/09/17	912
RTOrd - 0010454-24.2016.5.18.0011	16/03/16	29/09/17	562

Legenda:
Ajuiz. Data do Ajuizamento;
Enc. da Instrução: Data da conclusão para proferir sentença;
Prazo: Quantidade de dias decorridos do ajuizamento até o encerramento da instrução.

PRAZO MÉDIO ENTRE O AJUIZAMENTO E O ENCERRAMENTO DA INSTRUÇÃO - 11ª VARA DO TRABALHO DE GOIÂNIA

ORDINÁRIO

Qtd	Prazo Médio
66	311,97

Nr. Processo	Ajuiz.	nc. Instruçã	Prazo
RTOrd - 0010475-63.2017.5.18.0011	16/03/17	28/09/17	196
RTOrd - 0010497-24.2017.5.18.0011	20/03/17	04/09/17	168
RTOrd - 0010563-04.2017.5.18.0011	29/03/17	19/09/17	174
RTOrd - 0010723-29.2017.5.18.0011	25/04/17	20/09/17	148
RTOrd - 0010769-52.2016.5.18.0011	03/05/16	28/09/17	513
RTOrd - 0010783-02.2017.5.18.0011	04/05/17	28/09/17	147
RTOrd - 0010821-48.2016.5.18.0011	10/05/16	14/09/17	492
RTOrd - 0010974-81.2016.5.18.0011	01/06/16	06/09/17	462
RTOrd - 0010983-43.2016.5.18.0011	02/06/16	11/09/17	466
RTOrd - 0010989-50.2016.5.18.0011	03/06/16	12/09/17	466
RTOrd - 0010999-94.2016.5.18.0011	06/06/16	04/09/17	455
RTOrd - 0011029-95.2017.5.18.0011	09/06/17	15/09/17	98
RTOrd - 0011059-33.2017.5.18.0011	14/06/17	25/09/17	103
RTOrd - 0011122-92.2016.5.18.0011	24/06/16	04/09/17	437
RTOrd - 0011141-98.2016.5.18.0011	28/06/16	28/09/17	457
RTOrd - 0011143-68.2016.5.18.0011	29/06/16	06/09/17	434
RTOrd - 0011175-73.2016.5.18.0011	04/07/16	05/09/17	428
RTOrd - 0011193-94.2016.5.18.0011	06/07/16	26/09/17	447
RTOrd - 0011259-40.2017.5.18.0011	17/07/17	11/09/17	56
RTOrd - 0011341-71.2017.5.18.0011	31/07/17	18/09/17	49
RTOrd - 0011343-41.2017.5.18.0011	31/07/17	27/09/17	58
RTOrd - 0011347-78.2017.5.18.0011	31/07/17	01/09/17	32
RTOrd - 0011383-57.2016.5.18.0011	03/08/16	04/09/17	397
RTOrd - 0011417-32.2016.5.18.0011	08/08/16	18/09/17	406
RTOrd - 0011441-60.2016.5.18.0011	11/08/16	11/09/17	396
RTOrd - 0011487-49.2016.5.18.0011	18/08/16	21/09/17	399
RTOrd - 0011509-26.2015.5.18.0017	20/09/16	28/09/17	373

Legenda:
Ajuiz. Data do Ajuizamento;
Enc. da Instrução: Data da conclusão para proferir sentença;
Prazo: Quantidade de dias decorridos do ajuizamento até o encerramento da instrução.

PRAZO MÉDIO ENTRE O AJUIZAMENTO E O ENCERRAMENTO DA INSTRUÇÃO - 11ª VARA DO TRABALHO DE GOIÂNIA

ORDINÁRIO

Qtd	Prazo Médio
66	311,97

Nr. Processo	Ajuiz.	nc. Instruçã	Prazo
RTOrd - 0011535-08.2016.5.18.0011	25/08/16	18/09/17	389
RTOrd - 0011555-96.2016.5.18.0011	30/08/16	11/09/17	377
RTOrd - 0011559-36.2016.5.18.0011	30/08/16	05/09/17	371
RTOrd - 0011561-06.2016.5.18.0011	30/08/16	29/09/17	395
RTOrd - 0011569-80.2016.5.18.0011	31/08/16	06/09/17	371
RTOrd - 0011571-50.2016.5.18.0011	31/08/16	14/09/17	379
RTOrd - 0011585-34.2016.5.18.0011	02/09/16	13/09/17	376
RTOrd - 0011589-71.2016.5.18.0011	05/09/16	18/09/17	378
RTOrd - 0011653-81.2016.5.18.0011	15/09/16	21/09/17	371
RTOrd - 0011673-38.2017.5.18.0011	28/09/17	28/09/17	0
RTOrd - 0011681-49.2016.5.18.0011	21/09/16	18/09/17	362
RTOrd - 0011741-22.2016.5.18.0011	29/09/16	27/09/17	363
RTOrd - 0011819-16.2016.5.18.0011	13/10/16	05/09/17	327
RTOrd - 0011891-03.2016.5.18.0011	25/10/16	25/09/17	335
RTOrd - 0012231-44.2016.5.18.0011	21/12/16	18/09/17	271

Legenda:
Ajuiz. Data do Ajuizamento;
Enc. da Instrução: Data da conclusão para proferir sentença;
Prazo: Quantidade de dias decorridos do ajuizamento até o encerramento da instrução.

CÉLIA MARTINS FERRO

ORDINÁRIO

Qtd	Prazo Médio
1	76

Nr. Processo	Ajuiz.	nc. Instruçã	Prazo

Legenda:
Ajuiz. Data do Ajuizamento;
Enc. da Instrução: Data da conclusão para proferir sentença;
Prazo: Quantidade de dias decorridos do ajuizamento até o encerramento da instrução.

PRAZO MÉDIO ENTRE O AJUIZAMENTO E O ENCERRAMENTO DA INSTRUÇÃO - 11ª VARA DO TRABALHO DE GOIÂNIA

CÉLIA MARTINS FERRO

ORDINÁRIO

Qtd	Prazo Médio
1	76

Nr. Processo	Ajuiz.	nc. Instruçã	Prazo
RTOrd - 0011176-24.2017.5.18.0011	04/07/17	18/09/17	76

Legenda:
Ajuiz. Data do Ajuizamento;
Enc. da Instrução: Data da conclusão para proferir sentença;
Prazo: Quantidade de dias decorridos do ajuizamento até o encerramento da instrução.

CELISMAR COÊLHO DE FIGUEIREDO

ORDINÁRIO

Qtd	Prazo Médio
6	95,83

Nr. Processo	Ajuiz.	nc. Instruçã	Prazo
RTOrd - 0010798-68.2017.5.18.0011	06/05/17	12/09/17	129
RTOrd - 0010984-91.2017.5.18.0011	02/06/17	12/09/17	102
RTOrd - 0011018-66.2017.5.18.0011	08/06/17	12/09/17	96
RTOrd - 0011051-56.2017.5.18.0011	13/06/17	12/09/17	91
RTOrd - 0011065-40.2017.5.18.0011	16/06/17	12/09/17	88
RTOrd - 0011183-16.2017.5.18.0011	05/07/17	12/09/17	69

Legenda:
Ajuiz. Data do Ajuizamento;
Enc. da Instrução: Data da conclusão para proferir sentença;
Prazo: Quantidade de dias decorridos do ajuizamento até o encerramento da instrução.

CELSO MOREDO GARCIA

ORDINÁRIO

Qtd	Prazo Médio
35	326,66

PRAZO MÉDIO ENTRE O AJUIZAMENTO E O ENCERRAMENTO DA INSTRUÇÃO - 11ª VARA DO TRABALHO DE GOIÂNIA

CELSO MOREDO GARCIA

ORDINÁRIO

Qtd	Prazo Médio
35	326,66

Nr. Processo	Ajuiz.	nc. Instruçã	Prazo
RTAlç - 0010868-85.2017.5.18.0011	17/05/17	04/09/17	110
RTAlç - 0010870-55.2017.5.18.0011	17/05/17	06/09/17	112
RTOrd - 0010012-37.2016.5.18.0018	12/01/16	12/09/17	609
RTOrd - 0010464-34.2017.5.18.0011	15/03/17	06/09/17	175
RTOrd - 0010690-39.2017.5.18.0011	19/04/17	14/09/17	148
RTOrd - 0010934-65.2017.5.18.0011	28/05/17	11/09/17	106
RTOrd - 0010936-35.2017.5.18.0011	29/05/17	21/09/17	115
RTOrd - 0011004-19.2016.5.18.0011	06/06/16	27/09/17	478
RTOrd - 0011114-21.2016.5.18.0010	30/06/16	21/09/17	448
RTOrd - 0011124-62.2016.5.18.0011	24/06/16	04/09/17	437
RTOrd - 0011132-39.2016.5.18.0011	28/06/16	15/09/17	444
RTOrd - 0011204-89.2017.5.18.0011	07/07/17	11/09/17	66
RTOrd - 0011236-94.2017.5.18.0011	12/07/17	25/09/17	75
RTOrd - 0011246-41.2017.5.18.0011	14/07/17	01/09/17	49
RTOrd - 0011362-81.2016.5.18.0011	29/07/16	21/09/17	419
RTOrd - 0011370-58.2016.5.18.0011	01/08/16	27/09/17	422
RTOrd - 0011460-32.2017.5.18.0011	18/08/17	27/09/17	40
RTOrd - 0011504-85.2016.5.18.0011	22/08/16	15/09/17	389
RTOrd - 0011508-25.2016.5.18.0011	23/08/16	20/09/17	393
RTOrd - 0011560-21.2016.5.18.0011	30/08/16	05/09/17	371
RTOrd - 0011562-88.2016.5.18.0011	30/08/16	06/09/17	372
RTOrd - 0011582-79.2016.5.18.0011	02/09/16	11/09/17	374
RTOrd - 0011656-36.2016.5.18.0011	15/09/16	25/09/17	375
RTOrd - 0011658-06.2016.5.18.0011	16/09/16	12/09/17	361

Legenda:
Ajuiz. Data do Ajuizamento;
Enc. da Instrução: Data da conclusão para proferir sentença;
Prazo: Quantidade de dias decorridos do ajuizamento até o encerramento da instrução.

PRAZO MÉDIO ENTRE O AJUIZAMENTO E O ENCERRAMENTO DA INSTRUÇÃO - 11ª VARA DO TRABALHO DE GOIÂNIA

CELSO MOREDO GARCIA

ORDINÁRIO

Qtd	Prazo Médio
35	326,66

Nr. Processo	Ajuiz.	nc. Instruçã	Prazo
RTOrd - 0011680-64.2016.5.18.0011	20/09/16	18/09/17	363
RTOrd - 0011720-46.2016.5.18.0011	27/09/16	18/09/17	356
RTOrd - 0011728-23.2016.5.18.0011	28/09/16	19/09/17	356
RTOrd - 0011778-49.2016.5.18.0011	06/10/16	25/09/17	354
RTOrd - 0011830-45.2016.5.18.0011	14/10/16	13/09/17	334
RTOrd - 0011844-29.2016.5.18.0011	17/10/16	28/09/17	346
RTOrd - 0011898-92.2016.5.18.0011	26/10/16	28/09/17	337
RTOrd - 0011924-27.2015.5.18.0011	01/12/15	26/09/17	665
RTOrd - 0012008-28.2015.5.18.0011	09/12/15	19/09/17	650
RTOrd - 0012064-61.2015.5.18.0011	20/12/15	05/09/17	625
TutCautAnt - 0010542-07.2017.5.18.0018	29/03/17	04/09/17	159

Legenda:
Ajuiz. Data do Ajuizamento;
Enc. da Instrução: Data da conclusão para proferir sentença;
Prazo: Quantidade de dias decorridos do ajuizamento até o encerramento da instrução.

CLEUZA GONCALVES LOPES

ORDINÁRIO

Qtd	Prazo Médio
2	72,5

Nr. Processo	Ajuiz.	nc. Instruçã	Prazo
RTOrd - 0011149-41.2017.5.18.0011	29/06/17	13/09/17	76
RTOrd - 0011231-66.2017.5.18.0013	06/07/17	13/09/17	69

Legenda:
Ajuiz. Data do Ajuizamento;
Enc. da Instrução: Data da conclusão para proferir sentença;
Prazo: Quantidade de dias decorridos do ajuizamento até o encerramento da instrução.

PRAZO MÉDIO ENTRE O AJUIZAMENTO E O ENCERRAMENTO DA INSTRUÇÃO - 11ª VARA DO TRABALHO DE GOIÂNIA

ÉDISON VACCARI

ORDINÁRIO

Qtd	Prazo Médio
2	73,5

Nr. Processo	Ajuiz.	nc. Instruçã	Prazo
RTOrd - 0011255-03.2017.5.18.0011	17/07/17	29/09/17	74
RTOrd - 0011316-52.2017.5.18.0013	18/07/17	29/09/17	73

Legenda:
Ajuiz. Data do Ajuizamento;
Enc. da Instrução: Data da conclusão para proferir sentença;
Prazo: Quantidade de dias decorridos do ajuizamento até o encerramento da instrução.

GIRLENE DE CASTRO ARAÚJO ALMEIDA

ORDINÁRIO

Qtd	Prazo Médio
3	151,33

Nr. Processo	Ajuiz.	nc. Instruçã	Prazo
RTOrd - 0010416-75.2017.5.18.0011	08/03/17	06/09/17	182
RTOrd - 0010465-19.2017.5.18.0011	15/03/17	06/09/17	175
RTOrd - 0010968-40.2017.5.18.0011	01/06/17	06/09/17	97

Legenda:
Ajuiz. Data do Ajuizamento;
Enc. da Instrução: Data da conclusão para proferir sentença;
Prazo: Quantidade de dias decorridos do ajuizamento até o encerramento da instrução.

HELVAN DOMINGOS PREGO

ORDINÁRIO

PRAZO MÉDIO ENTRE O AJUIZAMENTO E O ENCERRAMENTO DA INSTRUÇÃO - 11ª VARA DO TRABALHO DE GOIÂNIA

HELVAN DOMINGOS PREGO

ORDINÁRIO

Qtd	Prazo Médio
2	102

Nr. Processo	Ajuiz.	nc. Instruçã	Prazo
RTOrd - 0010974-47.2017.5.18.0011	01/06/17	11/09/17	102
RTOrd - 0010975-32.2017.5.18.0011	01/06/17	11/09/17	102

Legenda:
Ajuiz. Data do Ajuizamento;
Enc. da Instrução: Data da conclusão para proferir sentença;
Prazo: Quantidade de dias decorridos do ajuizamento até o encerramento da instrução.

ISRAEL BRASIL ADOURIAN

ORDINÁRIO

Qtd	Prazo Médio
8	97,75

Nr. Processo	Ajuiz.	nc. Instruçã	Prazo
ConPag - 0010817-74.2017.5.18.0011	09/05/17	04/09/17	118
RTOrd - 0010118-83.2017.5.18.0011	24/01/17	22/09/17	241
RTOrd - 0010947-64.2017.5.18.0011	30/05/17	01/09/17	94
RTOrd - 0010948-49.2017.5.18.0011	30/05/17	01/09/17	94
RTOrd - 0011232-57.2017.5.18.0011	12/07/17	20/09/17	70
RTOrd - 0011247-26.2017.5.18.0011	14/07/17	22/09/17	70
RTOrd - 0011269-84.2017.5.18.0011	18/07/17	26/09/17	70
RTOrd - 0011523-57.2017.5.18.0011	28/08/17	22/09/17	25

Legenda:
Ajuiz. Data do Ajuizamento;
Enc. da Instrução: Data da conclusão para proferir sentença;
Prazo: Quantidade de dias decorridos do ajuizamento até o encerramento da instrução.

JOÃO RODRIGUES PEREIRA

PRAZO MÉDIO ENTRE O AJUIZAMENTO E O ENCERRAMENTO DA INSTRUÇÃO - 11ª VARA DO TRABALHO DE GOIÂNIA

JOÃO RODRIGUES PEREIRA

ORDINÁRIO

Qtd	Prazo Médio
2	71

Nr. Processo	Ajuiz.	nc. Instruçã	Prazo
RTOrd - 0011253-33.2017.5.18.0011	17/07/17	28/09/17	73
RTOrd - 0011288-90.2017.5.18.0011	21/07/17	28/09/17	69

Legenda:
Ajuiz. Data do Ajuizamento;
Enc. da Instrução: Data da conclusão para proferir sentença;
Prazo: Quantidade de dias decorridos do ajuizamento até o encerramento da instrução.

MARIA APARECIDA PRADO FLEURY BARIANI

ORDINÁRIO

Qtd	Prazo Médio
3	72,67

Nr. Processo	Ajuiz.	nc. Instruçã	Prazo
RTOrd - 0011230-87.2017.5.18.0011	12/07/17	27/09/17	77
RTOrd - 0011263-77.2017.5.18.0011	18/07/17	27/09/17	71
RTOrd - 0011272-39.2017.5.18.0011	19/07/17	27/09/17	70

Legenda:
Ajuiz. Data do Ajuizamento;
Enc. da Instrução: Data da conclusão para proferir sentença;
Prazo: Quantidade de dias decorridos do ajuizamento até o encerramento da instrução.

MARILDA JUNGMANN GONÇALVES DAHER

PRAZO MÉDIO ENTRE O AJUIZAMENTO E O ENCERRAMENTO DA INSTRUÇÃO - 11ª VARA DO TRABALHO DE GOIÂNIA

MARILDA JUNGMANN GONÇALVES DAHER

ORDINÁRIO

Qtd	Prazo Médio
3	74,33

Nr. Processo	Ajuiz.	nc. Instruçã	Prazo
RTOrd - 0011182-31.2017.5.18.0011	05/07/17	21/09/17	78
RTOrd - 0011208-29.2017.5.18.0011	10/07/17	21/09/17	73
RTOrd - 0011219-58.2017.5.18.0011	11/07/17	21/09/17	72

Legenda:
Ajuiz. Data do Ajuizamento;
Enc. da Instrução: Data da conclusão para proferir sentença;
Prazo: Quantidade de dias decorridos do ajuizamento até o encerramento da instrução.

RONIE CARLOS BENTO DE SOUSA

ORDINÁRIO

Qtd	Prazo Médio
3	81

Nr. Processo	Ajuiz.	nc. Instruçã	Prazo
ConPag - 0011392-82.2017.5.18.0011	07/08/17	26/09/17	50
RTOrd - 0010929-43.2017.5.18.0011	26/05/17	01/09/17	98
RTOrd - 0010939-87.2017.5.18.0011	29/05/17	01/09/17	95

Legenda:
Ajuiz. Data do Ajuizamento;
Enc. da Instrução: Data da conclusão para proferir sentença;
Prazo: Quantidade de dias decorridos do ajuizamento até o encerramento da instrução.