Conceituação

Tema	Prazos Processuais
Relatórios	Evolução Histórica Comparativo por VT Comparativo por Grupo Por Grupo Por VT Por Processo Por Magistrado
Resumo	Apresenta o prazo médio desde o ajuizamento da ação até o encerramento da instrução.
Descrição	O prazo médio é obtido calculando-se a quantidade de dias decorridos desde o ajuizamento até o encerramento da instrução. Os dados são extraídos baseando-se nos itens do e-Gestão: 267 e 90267 - Do ajuizamento da ação até o encerramento da instrução na fase de conhecimento – rito sumaríssimo; 268 e 90268 – Do ajuizamento da ação até o encerramento da instrução na fase de conhecimento – exceto rito sumaríssimo (ordinário)
Origem da informação	e-Gestão
Critérios e transformações	Coletado do e-Gestão, consolidado, otimizado e classificado para análise.
Análises possíveis	Prazo médio entre o ajuizamento da ação e o encerramento da instrução, detalhado de forma Geral, Por grupo, por VT, Por Processo e Por Magistrado.

EVOLUÇÃO HISTÓRICA DOS PRAZOS PROCESSUAIS ENTRE O AJUIZAMENTO E O ENCERRAMENTO DA INSTRUÇÃO - 1ª VARA DO TRABALHO DE ANÁPOLIS

Data do encerramento da instrução entre 1/9/2017 e 30/9/2017 23:59:59

Rito	Qtd	Prazo Médio
ORDINÁRIO	83	159,18
SUMARÍSSIMO	98	50,2
Total/Média	**181**	**100,18**

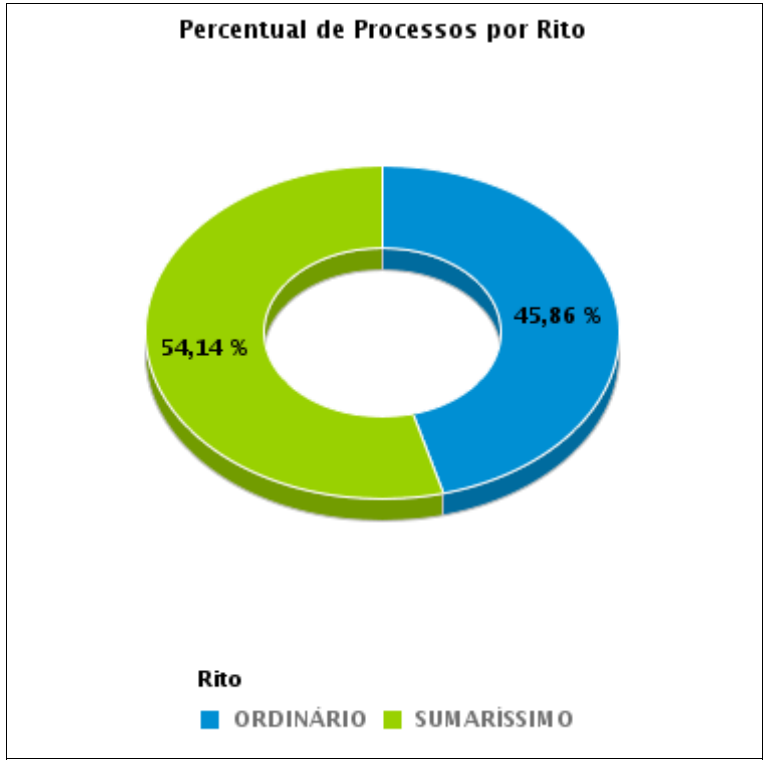

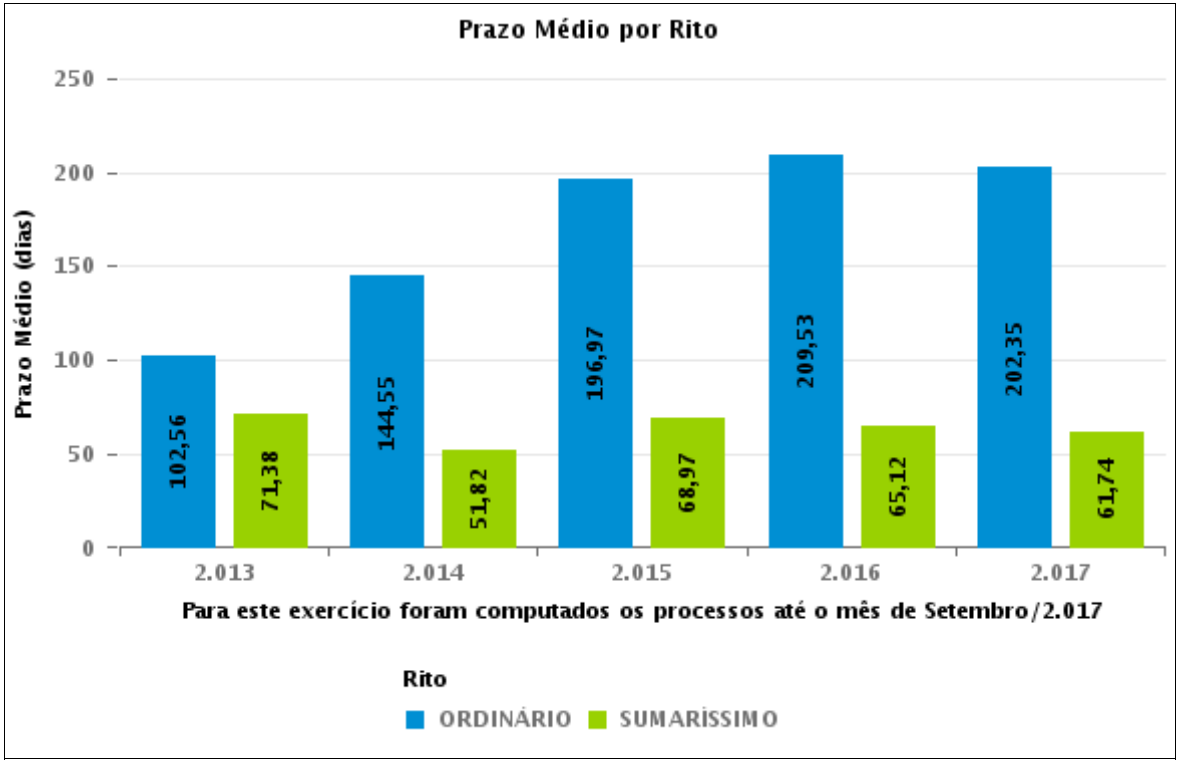

COMPARATIVO DO PRAZO MÉDIO ENTRE O AJUIZAMENTO E O ENCERRAMENTO DA INSTRUÇÃO - 1ª VARA DO TRABALHO DE ANÁPOLIS

Data do encerramento da instrução entre 1/9/2017 e 30/9/2017 23:59:59

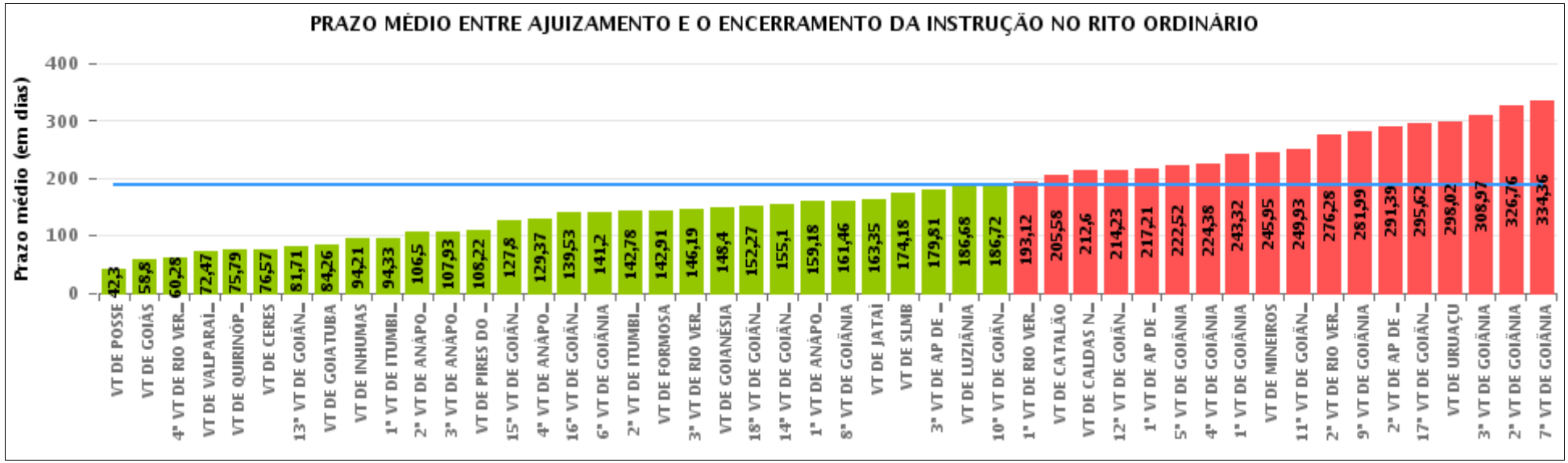

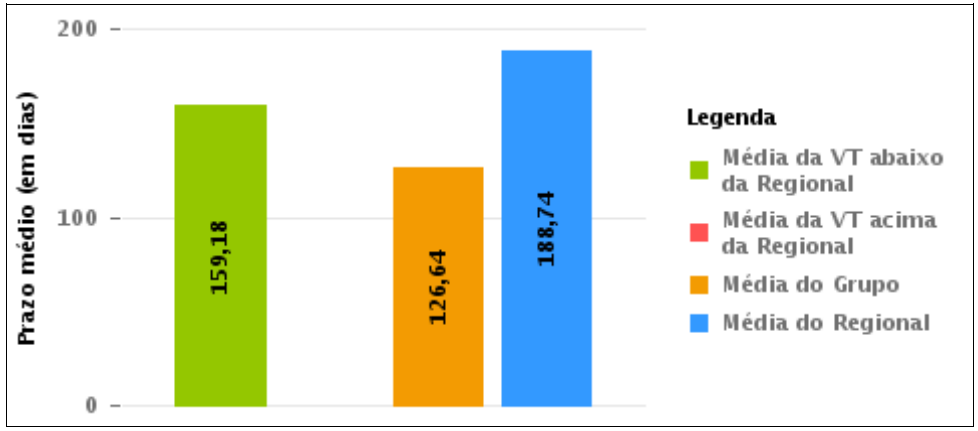

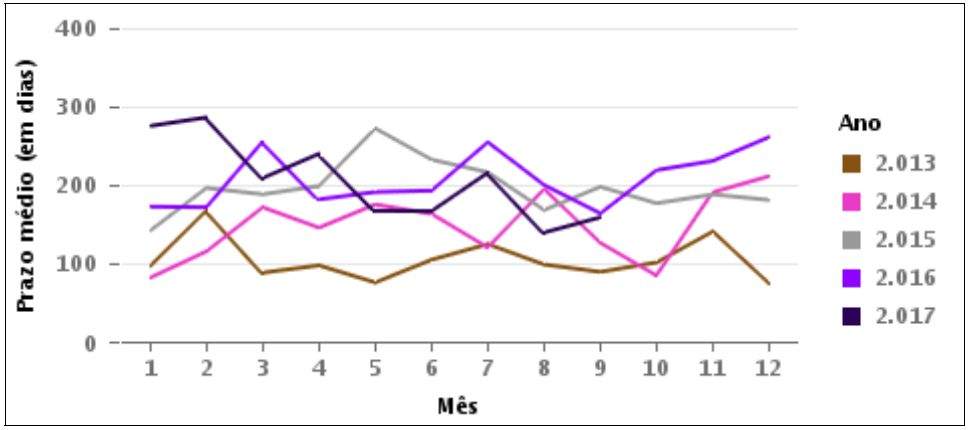

COMPARATIVO DO PRAZO MÉDIO ENTRE O AJUIZAMENTO E O ENCERRAMENTO DA INSTRUÇÃO ENTRE AS VARAS DO GRUPO

Data do encerramento da instrução entre 1/9/2017 e 30/9/2017 23:59:59

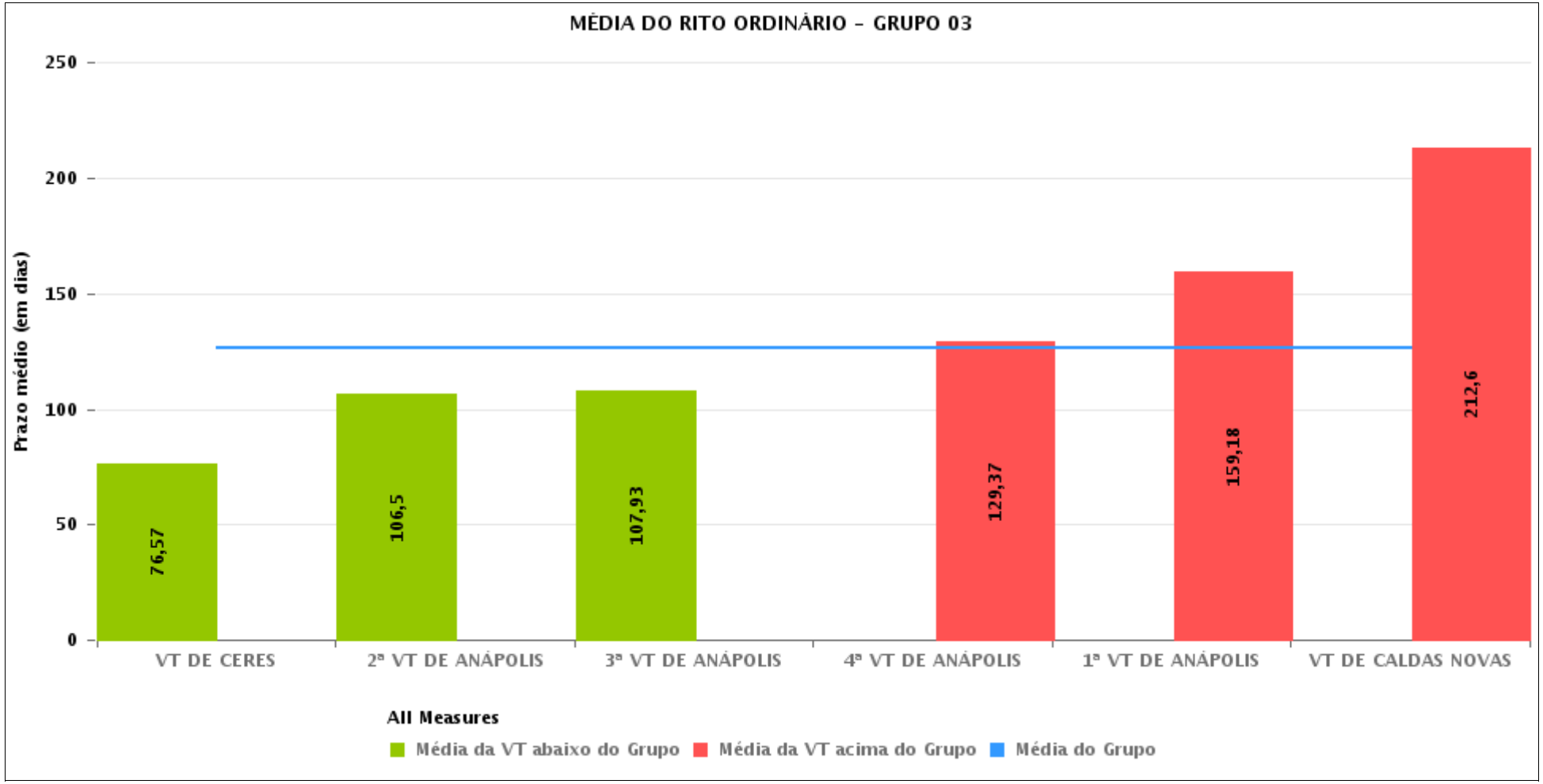

PRAZO MÉDIO ENTRE O AJUIZAMENTO E O ENCERRAMENTO DA INSTRUÇÃO POR GRUPO

Data do encerramento da instrução entre 1/9/2017 e 30/9/2017 23:59:59

Rito	Grupo	Qtd. Processos	Prazo Médio (dias)	Ranking
ORDINÁRIO	GRUPO 01	33	42,3	1°
	GRUPO 03	653	126,64	2°
	GRUPO 02	75	128,11	3°
	GRUPO 04	739	159,03	4°
	GRUPO 05	3.451	206,72	5°
	GRUPO 06	362	215,87	6°

Legenda:

Grupo 01 – Até 750
VT de Posse

Grupo 02 – De 751 a 1000
VT de Formosa
VT de Pires do Rio

Grupo 03 – De 1001 a 1500
VT de Ceres
1ª VT de Anápolis
2ª VT de Anápolis
3ª VT de Anápolis
4ª VT de Anápolis
VT de Caldas Novas

Grupo 04 – De 1501 a 2000
VT de Catalão
VT de Goiatuba
1ª VT de Itumbiara
2ª VT de Itumbiara
VT de Jataí
VT de Luziânia
VT de Mineiros
VT de Quirinópolis

Grupo 05 – De 2001 a 2500
1ª VT de Goiânia
2ª VT de Goiânia
3ª VT de Goiânia
4ª VT de Goiânia
5ª VT de Goiânia
6ª VT de Goiânia
7ª VT de Goiânia
8ª VT de Goiânia
9ª VT de Goiânia
10ª VT de Goiânia
11ª VT de Goiânia
12ª VT de Goiânia
13ª VT de Goiânia
14ª VT de Goiânia
15ª VT de Goiânia
16ª VT de Goiânia
17ª VT de Goiânia
18ª VT de Goiânia
VT de Goiás
VT de Inhumas
1ª VT de Rio Verde
2ª VT de Rio Verde
3ª VT de Rio Verde
4ª VT de Rio Verde
VT de Uruaçu
VT de São Luis de Montes Belos
VT de Valparaíso de Goiás

#Grupo 06 – A partir de 2500
1ª VT de Aparecida de Goiânia
2ª VT de Aparecida de Goiânia
3ª VT de Aparecida de Goiânia
VT de Goianésia

PRAZO MÉDIO ENTRE O AJUIZAMENTO E O ENCERRAMENTO DA INSTRUÇÃO DE TODAS AS VARAS DO TRABALHO

Data do encerramento da instrução entre 1/9/2017 e 30/9/2017 23:59:59

ORDINÁRIO

Qtd. Processos	Prazo Médio (dias)
5.313	188,74

Vara do Trabalho	Qtd Processos	Prazo Médio	Ranking
VARA DO TRABALHO DE POSSE	33	42,3	1°
VARA DO TRABALHO DE GOIÁS	83	58,8	2°
4ª VARA DO TRABALHO DE RIO VERDE	103	60,28	3°
VARA DO TRABALHO DE VALPARAÍSO DE GOIÁS	77	72,47	4°
VARA DO TRABALHO DE QUIRINÓPOLIS	112	75,79	5°
VARA DO TRABALHO DE CERES	65	76,57	6°
13ª VARA DO TRABALHO DE GOIÂNIA	110	81,71	7°
VARA DO TRABALHO DE GOIATUBA	101	84,26	8°
VARA DO TRABALHO DE INHUMAS	107	94,21	9°
1ª VARA DO TRABALHO DE ITUMBIARA	36	94,33	10°
2ª VARA DO TRABALHO DE ANÁPOLIS	233	106,5	11°
3ª VARA DO TRABALHO DE ANÁPOLIS	81	107,93	12°
VARA DO TRABALHO DE PIRES DO RIO	32	108,22	13°
15ª VARA DO TRABALHO DE GOIÂNIA	89	127,8	14°
4ª VARA DO TRABALHO DE ANÁPOLIS	116	129,37	15°
16ª VARA DO TRABALHO DE GOIÂNIA	128	139,53	16°
6ª VARA DO TRABALHO DE GOIÂNIA	117	141,2	17°
2ª VARA DO TRABALHO DE ITUMBIARA	58	142,78	18°
VARA DO TRABALHO DE FORMOSA	43	142,91	19°
3ª VARA DO TRABALHO DE RIO VERDE	94	146,19	20°
VARA DO TRABALHO DE GOIANÉSIA	60	148,4	21°
18ª VARA DO TRABALHO DE GOIÂNIA	149	152,27	22°
14ª VARA DO TRABALHO DE GOIÂNIA	144	155,1	23°
1ª VARA DO TRABALHO DE ANÁPOLIS	83	159,18	24°
8ª VARA DO TRABALHO DE GOIÂNIA	115	161,46	25°
VARA DO TRABALHO DE JATAÍ	88	163,35	26°

PRAZO MÉDIO ENTRE O AJUIZAMENTO E O ENCERRAMENTO DA INSTRUÇÃO DE TODAS AS VARAS DO TRABALHO

ORDINÁRIO

Qtd. Processos	Prazo Médio (dias)
5.313	188,74

Vara do Trabalho	Qtd Processos	Prazo Médio	Ranking
VARA DO TRABALHO DE SÃO LUIS DE MONTES BELOS	57	174,18	27°
3ª VARA DO TRABALHO DE APARECIDA DE GOIÂNIA	95	179,81	28°
VARA DO TRABALHO DE LUZIÂNIA	75	186,68	29°
10ª VARA DO TRABALHO DE GOIÂNIA	130	186,72	30°
1ª VARA DO TRABALHO DE RIO VERDE	130	193,12	31°
VARA DO TRABALHO DE CATALÃO	141	205,58	32°
VARA DO TRABALHO DE CALDAS NOVAS	75	212,6	33°
12ª VARA DO TRABALHO DE GOIÂNIA	157	214,23	34°
1ª VARA DO TRABALHO DE APARECIDA DE GOIÂNIA	110	217,21	35°
5ª VARA DO TRABALHO DE GOIÂNIA	145	222,52	36°
4ª VARA DO TRABALHO DE GOIÂNIA	120	224,38	37°
1ª VARA DO TRABALHO DE GOIÂNIA	179	243,32	38°
VARA DO TRABALHO DE MINEIROS	128	245,95	39°
11ª VARA DO TRABALHO DE GOIÂNIA	143	249,93	40°
2ª VARA DO TRABALHO DE RIO VERDE	162	276,28	41°
9ª VARA DO TRABALHO DE GOIÂNIA	182	281,99	42°
2ª VARA DO TRABALHO DE APARECIDA DE GOIÂNIA	97	291,39	43°
17ª VARA DO TRABALHO DE GOIÂNIA	157	295,62	44°
VARA DO TRABALHO DE URUAÇU	161	298,02	45°
3ª VARA DO TRABALHO DE GOIÂNIA	161	308,97	46°
2ª VARA DO TRABALHO DE GOIÂNIA	130	326,76	47°
7ª VARA DO TRABALHO DE GOIÂNIA	121	334,36	48°

PRAZO MÉDIO ENTRE O AJUIZAMENTO E O ENCERRAMENTO DA INSTRUÇÃO - 1ª VARA DO TRABALHO DE ANÁPOLIS

Data do encerramento da instrução entre 1/9/2017 e 30/9/2017 23:59:59

1ª VARA DO TRABALHO DE ANÁPOLIS

ORDINÁRIO

Qtd	Prazo Médio
83	159,18

Nr. Processo	Ajuiz.	nc. Instruçã	Prazo
ACP - 0010576-77.2017.5.18.0051	17/05/17	13/09/17	119
ConPag - 0011012-36.2017.5.18.0051	11/08/17	06/09/17	26
ConPag - 0011109-36.2017.5.18.0051	28/08/17	21/09/17	24
ConPag - 0011120-65.2017.5.18.0051	30/08/17	25/09/17	26
ET - 0010310-90.2017.5.18.0051	20/03/17	19/09/17	183
RTAlç - 0011101-59.2017.5.18.0051	28/08/17	22/09/17	25
RTOrd - 0010008-61.2017.5.18.0051	04/01/17	13/09/17	252
RTOrd - 0010028-52.2017.5.18.0051	12/01/17	19/09/17	250
RTOrd - 0010031-07.2017.5.18.0051	13/01/17	19/09/17	249
RTOrd - 0010081-33.2017.5.18.0051	26/01/17	06/09/17	223
RTOrd - 0010086-55.2017.5.18.0051	27/01/17	06/09/17	222
RTOrd - 0010103-91.2017.5.18.0051	01/02/17	13/09/17	224
RTOrd - 0010109-98.2017.5.18.0051	02/02/17	25/09/17	235
RTOrd - 0010115-08.2017.5.18.0051	03/02/17	01/09/17	210
RTOrd - 0010156-72.2017.5.18.0051	13/02/17	20/09/17	219
RTOrd - 0010192-51.2016.5.18.0051	02/02/16	28/09/17	604
RTOrd - 0010202-61.2017.5.18.0051	23/02/17	01/09/17	190
RTOrd - 0010246-80.2017.5.18.0051	07/03/17	28/09/17	205
RTOrd - 0010248-50.2017.5.18.0051	07/03/17	13/09/17	190
RTOrd - 0010262-34.2017.5.18.0051	10/03/17	20/09/17	194
RTOrd - 0010318-67.2017.5.18.0051	21/03/17	04/09/17	167
RTOrd - 0010326-44.2017.5.18.0051	22/03/17	20/09/17	182

Legenda:
Ajuiz. Data do Ajuizamento;
Enc. da Instrução: Data da conclusão para proferir sentença;
Prazo: Quantidade de dias decorridos do ajuizamento até o encerramento da instrução.

PRAZO MÉDIO ENTRE O AJUIZAMENTO E O ENCERRAMENTO DA INSTRUÇÃO - 1ª VARA DO TRABALHO DE ANÁPOLIS

1ª VARA DO TRABALHO DE ANÁPOLIS

ORDINÁRIO

Qtd	Prazo Médio
83	159,18

Nr. Processo	Ajuiz.	nc. Instruçã	Prazo
RTOrd - 0010343-80.2017.5.18.0051	27/03/17	27/09/17	184
RTOrd - 0010345-50.2017.5.18.0051	27/03/17	05/09/17	162
RTOrd - 0010352-42.2017.5.18.0051	27/03/17	28/09/17	185
RTOrd - 0010371-48.2017.5.18.0051	31/03/17	13/09/17	166
RTOrd - 0010378-40.2017.5.18.0051	02/04/17	27/09/17	178
RTOrd - 0010381-92.2017.5.18.0051	03/04/17	13/09/17	163
RTOrd - 0010388-84.2017.5.18.0051	04/04/17	13/09/17	162
RTOrd - 0010423-44.2017.5.18.0051	11/04/17	27/09/17	169
RTOrd - 0010426-96.2017.5.18.0051	11/04/17	20/09/17	162
RTOrd - 0010440-80.2017.5.18.0051	18/04/17	05/09/17	140
RTOrd - 0010447-72.2017.5.18.0051	19/04/17	20/09/17	154
RTOrd - 0010462-41.2017.5.18.0051	24/04/17	13/09/17	142
RTOrd - 0010475-40.2017.5.18.0051	26/04/17	13/09/17	140
RTOrd - 0010483-17.2017.5.18.0051	27/04/17	13/09/17	139
RTOrd - 0010498-83.2017.5.18.0051	02/05/17	27/09/17	148
RTOrd - 0010529-06.2017.5.18.0051	08/05/17	25/09/17	140
RTOrd - 0010533-43.2017.5.18.0051	09/05/17	27/09/17	141
RTOrd - 0010534-28.2017.5.18.0051	09/05/17	28/09/17	142
RTOrd - 0010560-26.2017.5.18.0051	12/05/17	27/09/17	138
RTOrd - 0010563-78.2017.5.18.0051	15/05/17	19/09/17	127
RTOrd - 0010565-48.2017.5.18.0051	15/05/17	20/09/17	128
RTOrd - 0010736-05.2017.5.18.0051	20/06/17	12/09/17	84
RTOrd - 0010763-85.2017.5.18.0051	26/06/17	01/09/17	67
RTOrd - 0010818-36.2017.5.18.0051	04/07/17	05/09/17	63
RTOrd - 0010844-34.2017.5.18.0051	06/07/17	18/09/17	74

Legenda:
Ajuiz. Data do Ajuizamento;
Enc. da Instrução: Data da conclusão para proferir sentença;
Prazo: Quantidade de dias decorridos do ajuizamento até o encerramento da instrução.

PRAZO MÉDIO ENTRE O AJUIZAMENTO E O ENCERRAMENTO DA INSTRUÇÃO - 1ª VARA DO TRABALHO DE ANÁPOLIS

1ª VARA DO TRABALHO DE ANÁPOLIS

ORDINÁRIO

Qtd	Prazo Médio
83	159,18

Nr. Processo	Ajuiz.	nc. Instruçã	Prazo
RTOrd - 0010863-40.2017.5.18.0051	11/07/17	27/09/17	78
RTOrd - 0010868-62.2017.5.18.0051	11/07/17	29/09/17	80
RTOrd - 0010878-09.2017.5.18.0051	13/07/17	18/09/17	67
RTOrd - 0010891-08.2017.5.18.0051	15/07/17	13/09/17	60
RTOrd - 0010899-82.2017.5.18.0051	18/07/17	25/09/17	69
RTOrd - 0010909-29.2017.5.18.0051	19/07/17	13/09/17	56
RTOrd - 0010915-36.2017.5.18.0051	21/07/17	14/09/17	55
RTOrd - 0010916-21.2017.5.18.0051	21/07/17	14/09/17	55
RTOrd - 0010920-58.2017.5.18.0051	21/07/17	21/09/17	62
RTOrd - 0010921-43.2017.5.18.0051	22/07/17	21/09/17	61
RTOrd - 0010923-13.2017.5.18.0051	24/07/17	18/09/17	56
RTOrd - 0010928-35.2017.5.18.0051	25/07/17	19/09/17	56
RTOrd - 0010940-49.2017.5.18.0051	26/07/17	26/09/17	62
RTOrd - 0010952-63.2017.5.18.0051	27/07/17	26/09/17	61
RTOrd - 0010964-77.2017.5.18.0051	28/07/17	22/09/17	56
RTOrd - 0010968-17.2017.5.18.0051	01/08/17	21/09/17	51
RTOrd - 0010988-08.2017.5.18.0051	04/08/17	14/09/17	41
RTOrd - 0011003-74.2017.5.18.0051	09/08/17	27/09/17	49
RTOrd - 0011008-96.2017.5.18.0051	10/08/17	21/09/17	42
RTOrd - 0011014-06.2017.5.18.0051	11/08/17	27/09/17	47
RTOrd - 0011015-88.2017.5.18.0051	11/08/17	27/09/17	47
RTOrd - 0011022-80.2017.5.18.0051	13/08/17	28/09/17	46
RTOrd - 0011023-65.2017.5.18.0051	14/08/17	21/09/17	38
RTOrd - 0011031-76.2016.5.18.0051	01/07/16	18/09/17	444
RTOrd - 0011064-32.2017.5.18.0051	22/08/17	29/09/17	38

Legenda:
Ajuiz. Data do Ajuizamento;
Enc. da Instrução: Data da conclusão para proferir sentença;
Prazo: Quantidade de dias decorridos do ajuizamento até o encerramento da instrução.

PRAZO MÉDIO ENTRE O AJUIZAMENTO E O ENCERRAMENTO DA INSTRUÇÃO - 1ª VARA DO TRABALHO DE ANÁPOLIS

1ª VARA DO TRABALHO DE ANÁPOLIS

ORDINÁRIO

Qtd	Prazo Médio
83	159,18

Nr. Processo	Ajuiz.	nc. Instruçã	Prazo
RTOrd - 0011121-50.2017.5.18.0051	30/08/17	27/09/17	28
RTOrd - 0011278-57.2016.5.18.0051	25/08/16	20/09/17	391
RTOrd - 0011491-97.2015.5.18.0051	22/11/15	04/09/17	652
RTOrd - 0011524-87.2015.5.18.0051	27/11/15	20/09/17	663
RTOrd - 0011656-13.2016.5.18.0051	17/11/16	04/09/17	291
RTOrd - 0011711-61.2016.5.18.0051	24/11/16	20/09/17	300
RTOrd - 0011729-82.2016.5.18.0051	29/11/16	01/09/17	276
RTOrd - 0011763-57.2016.5.18.0051	07/12/16	01/09/17	268
RTOrd - 0011768-79.2016.5.18.0051	08/12/16	06/09/17	272
RTOrd - 0011771-34.2016.5.18.0051	08/12/16	20/09/17	286
RTOrd - 0011773-04.2016.5.18.0051	08/12/16	25/09/17	291

Legenda:
Ajuiz. Data do Ajuizamento;
Enc. da Instrução: Data da conclusão para proferir sentença;
Prazo: Quantidade de dias decorridos do ajuizamento até o encerramento da instrução.

PRAZO MÉDIO ENTRE O AJUIZAMENTO E O ENCERRAMENTO DA INSTRUÇÃO - 1ª VARA DO TRABALHO DE ANÁPOLIS

Data do encerramento da instrução entre 1/9/2017 e 30/9/2017 23:59:59

ANTÔNIO GONÇALVES PEREIRA JÚNIOR

ORDINÁRIO

Qtd	Prazo Médio
2	548

Nr. Processo	Ajuiz.	nc. Instruçã	Prazo
RTOrd - 0011031-76.2016.5.18.0051	01/07/16	18/09/17	444
RTOrd - 0011491-97.2015.5.18.0051	22/11/15	04/09/17	652

Legenda:
Ajuiz. Data do Ajuizamento;
Enc. da Instrução: Data da conclusão para proferir sentença;
Prazo: Quantidade de dias decorridos do ajuizamento até o encerramento da instrução.

BLANCA CAROLINA MARTINS BARROS

ORDINÁRIO

Qtd	Prazo Médio
44	172,7

Nr. Processo	Ajuiz.	nc. Instruçã	Prazo
ACP - 0010576-77.2017.5.18.0051	17/05/17	13/09/17	119
ConPag - 0011109-36.2017.5.18.0051	28/08/17	21/09/17	24
RTOrd - 0010008-61.2017.5.18.0051	04/01/17	13/09/17	252
RTOrd - 0010103-91.2017.5.18.0051	01/02/17	13/09/17	224
RTOrd - 0010109-98.2017.5.18.0051	02/02/17	25/09/17	235
RTOrd - 0010115-08.2017.5.18.0051	03/02/17	01/09/17	210
RTOrd - 0010156-72.2017.5.18.0051	13/02/17	20/09/17	219

Legenda:
Ajuiz. Data do Ajuizamento;
Enc. da Instrução: Data da conclusão para proferir sentença;
Prazo: Quantidade de dias decorridos do ajuizamento até o encerramento da instrução.

PRAZO MÉDIO ENTRE O AJUIZAMENTO E O ENCERRAMENTO DA INSTRUÇÃO - 1ª VARA DO TRABALHO DE ANÁPOLIS

BLANCA CAROLINA MARTINS BARROS

ORDINÁRIO

Qtd	Prazo Médio
44	172,7

Nr. Processo	Ajuiz.	nc. Instruçã	Prazo
RTOrd - 0010192-51.2016.5.18.0051	02/02/16	28/09/17	604
RTOrd - 0010202-61.2017.5.18.0051	23/02/17	01/09/17	190
RTOrd - 0010246-80.2017.5.18.0051	07/03/17	28/09/17	205
RTOrd - 0010248-50.2017.5.18.0051	07/03/17	13/09/17	190
RTOrd - 0010262-34.2017.5.18.0051	10/03/17	20/09/17	194
RTOrd - 0010343-80.2017.5.18.0051	27/03/17	27/09/17	184
RTOrd - 0010371-48.2017.5.18.0051	31/03/17	13/09/17	166
RTOrd - 0010378-40.2017.5.18.0051	02/04/17	27/09/17	178
RTOrd - 0010381-92.2017.5.18.0051	03/04/17	13/09/17	163
RTOrd - 0010388-84.2017.5.18.0051	04/04/17	13/09/17	162
RTOrd - 0010423-44.2017.5.18.0051	11/04/17	27/09/17	169
RTOrd - 0010426-96.2017.5.18.0051	11/04/17	20/09/17	162
RTOrd - 0010447-72.2017.5.18.0051	19/04/17	20/09/17	154
RTOrd - 0010462-41.2017.5.18.0051	24/04/17	13/09/17	142
RTOrd - 0010475-40.2017.5.18.0051	26/04/17	13/09/17	140
RTOrd - 0010483-17.2017.5.18.0051	27/04/17	13/09/17	139
RTOrd - 0010498-83.2017.5.18.0051	02/05/17	27/09/17	148
RTOrd - 0010529-06.2017.5.18.0051	08/05/17	25/09/17	140
RTOrd - 0010533-43.2017.5.18.0051	09/05/17	27/09/17	141
RTOrd - 0010534-28.2017.5.18.0051	09/05/17	28/09/17	142
RTOrd - 0010560-26.2017.5.18.0051	12/05/17	27/09/17	138
RTOrd - 0010565-48.2017.5.18.0051	15/05/17	20/09/17	128
RTOrd - 0010763-85.2017.5.18.0051	26/06/17	01/09/17	67
RTOrd - 0010891-08.2017.5.18.0051	15/07/17	13/09/17	60

Legenda:
Ajuiz. Data do Ajuizamento;
Enc. da Instrução: Data da conclusão para proferir sentença;
Prazo: Quantidade de dias decorridos do ajuizamento até o encerramento da instrução.

PRAZO MÉDIO ENTRE O AJUIZAMENTO E O ENCERRAMENTO DA INSTRUÇÃO - 1ª VARA DO TRABALHO DE ANÁPOLIS

BLANCA CAROLINA MARTINS BARROS

ORDINÁRIO

Qtd	Prazo Médio
44	172,7

Nr. Processo	Ajuiz.	nc. Instruçã	Prazo
RTOrd - 0010909-29.2017.5.18.0051	19/07/17	13/09/17	56
RTOrd - 0010920-58.2017.5.18.0051	21/07/17	21/09/17	62
RTOrd - 0010921-43.2017.5.18.0051	22/07/17	21/09/17	61
RTOrd - 0010968-17.2017.5.18.0051	01/08/17	21/09/17	51
RTOrd - 0011008-96.2017.5.18.0051	10/08/17	21/09/17	42
RTOrd - 0011014-06.2017.5.18.0051	11/08/17	27/09/17	47
RTOrd - 0011015-88.2017.5.18.0051	11/08/17	27/09/17	47
RTOrd - 0011022-80.2017.5.18.0051	13/08/17	28/09/17	46
RTOrd - 0011524-87.2015.5.18.0051	27/11/15	20/09/17	663
RTOrd - 0011711-61.2016.5.18.0051	24/11/16	20/09/17	300
RTOrd - 0011729-82.2016.5.18.0051	29/11/16	01/09/17	276
RTOrd - 0011763-57.2016.5.18.0051	07/12/16	01/09/17	268
RTOrd - 0011773-04.2016.5.18.0051	08/12/16	25/09/17	291

Legenda:
Ajuiz. Data do Ajuizamento;
Enc. da Instrução: Data da conclusão para proferir sentença;
Prazo: Quantidade de dias decorridos do ajuizamento até o encerramento da instrução.

LUDMILLA LUDOVICO EVANGELISTA DA ROCHA

ORDINÁRIO

Qtd	Prazo Médio
1	84

Legenda:
Ajuiz. Data do Ajuizamento;
Enc. da Instrução: Data da conclusão para proferir sentença;
Prazo: Quantidade de dias decorridos do ajuizamento até o encerramento da instrução.

PRAZO MÉDIO ENTRE O AJUIZAMENTO E O ENCERRAMENTO DA INSTRUÇÃO - 1ª VARA DO TRABALHO DE ANÁPOLIS

LUDMILLA LUDOVICO EVANGELISTA DA ROCHA

ORDINÁRIO

Qtd	Prazo Médio
1	84

Nr. Processo	Ajuiz.	nc. Instruçã	Prazo
RTOrd - 0010736-05.2017.5.18.0051	20/06/17	12/09/17	84

Legenda:
Ajuiz. Data do Ajuizamento;
Enc. da Instrução: Data da conclusão para proferir sentença;
Prazo: Quantidade de dias decorridos do ajuizamento até o encerramento da instrução.

LUIZ EDUARDO DA SILVA PARAGUASSU

ORDINÁRIO

Qtd	Prazo Médio
36	123,14

Nr. Processo	Ajuiz.	nc. Instruçã	Prazo
ConPag - 0011012-36.2017.5.18.0051	11/08/17	06/09/17	26
ConPag - 0011120-65.2017.5.18.0051	30/08/17	25/09/17	26
ET - 0010310-90.2017.5.18.0051	20/03/17	19/09/17	183
RTAlç - 0011101-59.2017.5.18.0051	28/08/17	22/09/17	25
RTOrd - 0010028-52.2017.5.18.0051	12/01/17	19/09/17	250
RTOrd - 0010031-07.2017.5.18.0051	13/01/17	19/09/17	249
RTOrd - 0010081-33.2017.5.18.0051	26/01/17	06/09/17	223
RTOrd - 0010086-55.2017.5.18.0051	27/01/17	06/09/17	222
RTOrd - 0010318-67.2017.5.18.0051	21/03/17	04/09/17	167
RTOrd - 0010326-44.2017.5.18.0051	22/03/17	20/09/17	182
RTOrd - 0010345-50.2017.5.18.0051	27/03/17	05/09/17	162

Legenda:
Ajuiz. Data do Ajuizamento;
Enc. da Instrução: Data da conclusão para proferir sentença;
Prazo: Quantidade de dias decorridos do ajuizamento até o encerramento da instrução.

PRAZO MÉDIO ENTRE O AJUIZAMENTO E O ENCERRAMENTO DA INSTRUÇÃO - 1ª VARA DO TRABALHO DE ANÁPOLIS

LUIZ EDUARDO DA SILVA PARAGUASSU

ORDINÁRIO

Qtd	Prazo Médio
36	123,14

Nr. Processo	Ajuiz.	nc. Instruçã	Prazo
RTOrd - 0010352-42.2017.5.18.0051	27/03/17	28/09/17	185
RTOrd - 0010440-80.2017.5.18.0051	18/04/17	05/09/17	140
RTOrd - 0010563-78.2017.5.18.0051	15/05/17	19/09/17	127
RTOrd - 0010818-36.2017.5.18.0051	04/07/17	05/09/17	63
RTOrd - 0010844-34.2017.5.18.0051	06/07/17	18/09/17	74
RTOrd - 0010863-40.2017.5.18.0051	11/07/17	27/09/17	78
RTOrd - 0010868-62.2017.5.18.0051	11/07/17	29/09/17	80
RTOrd - 0010878-09.2017.5.18.0051	13/07/17	18/09/17	67
RTOrd - 0010899-82.2017.5.18.0051	18/07/17	25/09/17	69
RTOrd - 0010915-36.2017.5.18.0051	21/07/17	14/09/17	55
RTOrd - 0010916-21.2017.5.18.0051	21/07/17	14/09/17	55
RTOrd - 0010923-13.2017.5.18.0051	24/07/17	18/09/17	56
RTOrd - 0010928-35.2017.5.18.0051	25/07/17	19/09/17	56
RTOrd - 0010940-49.2017.5.18.0051	26/07/17	26/09/17	62
RTOrd - 0010952-63.2017.5.18.0051	27/07/17	26/09/17	61
RTOrd - 0010964-77.2017.5.18.0051	28/07/17	22/09/17	56
RTOrd - 0010988-08.2017.5.18.0051	04/08/17	14/09/17	41
RTOrd - 0011003-74.2017.5.18.0051	09/08/17	27/09/17	49
RTOrd - 0011023-65.2017.5.18.0051	14/08/17	21/09/17	38
RTOrd - 0011064-32.2017.5.18.0051	22/08/17	29/09/17	38
RTOrd - 0011121-50.2017.5.18.0051	30/08/17	27/09/17	28
RTOrd - 0011278-57.2016.5.18.0051	25/08/16	20/09/17	391
RTOrd - 0011656-13.2016.5.18.0051	17/11/16	04/09/17	291
RTOrd - 0011768-79.2016.5.18.0051	08/12/16	06/09/17	272

Legenda:
Ajuiz. Data do Ajuizamento;
Enc. da Instrução: Data da conclusão para proferir sentença;
Prazo: Quantidade de dias decorridos do ajuizamento até o encerramento da instrução.

PRAZO MÉDIO ENTRE O AJUIZAMENTO E O ENCERRAMENTO DA INSTRUÇÃO - 1ª VARA DO TRABALHO DE ANÁPOLIS

LUIZ EDUARDO DA SILVA PARAGUASSU

ORDINÁRIO

Qtd	Prazo Médio
36	123,14

Nr. Processo	Ajuiz.	nc. Instruçã	Prazo
RTOrd - 0011771-34.2016.5.18.0051	08/12/16	20/09/17	286

Legenda:
Ajuiz. Data do Ajuizamento;
Enc. da Instrução: Data da conclusão para proferir sentença;
Prazo: Quantidade de dias decorridos do ajuizamento até o encerramento da instrução.