

Conceituação

Tema	Prazos Processuais
Relatórios	Evolução Histórica Comparativo por VT Comparativo por Grupo Por Grupo Por VT Por Processo Por Magistrado
Resumo	Apresenta o prazo médio desde o ajuizamento da ação até o encerramento da instrução.
Descrição	O prazo médio é obtido calculando-se a quantidade de dias decorridos desde o ajuizamento até o encerramento da instrução. Os dados são extraídos baseando-se nos itens do e-Gestão: 267 e 90267 - Do ajuizamento da ação até o encerramento da instrução na fase de conhecimento – rito sumaríssimo; 268 e 90268 – Do ajuizamento da ação até o encerramento da instrução na fase de conhecimento – exceto rito sumaríssimo (ordinário)
Origem da informação	e-Gestão
Critérios e transformações	Coletado do e-Gestão, consolidado, otimizado e classificado para análise.
Análises possíveis	Prazo médio entre o ajuizamento da ação e o encerramento da instrução, detalhado de forma Geral, Por grupo, por VT, Por Processo e Por Magistrado.



EVOLUÇÃO HISTÓRICA DOS PRAZOS PROCESSUAIS ENTRE O AJUIZAMENTO E O ENCERRAMENTO DA INSTRUÇÃO - 2ª VARA DO TRABALHO DE RIO VERDE

Data do encerramento da instrução entre 1/9/2017 e 30/9/2017 23:59:59

Rito	Qtd	Prazo Médio
ORDINÁRIO	162	276,28
SUMARÍSSIMO	49	75,98
Total/Média	211	229,77

Percentual de Processos por Rito

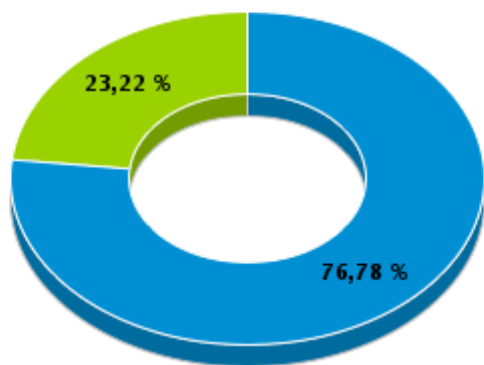

Rito

■ ORDINÁRIO ■ SUMARÍSSIMO

Prazo Médio por Rito

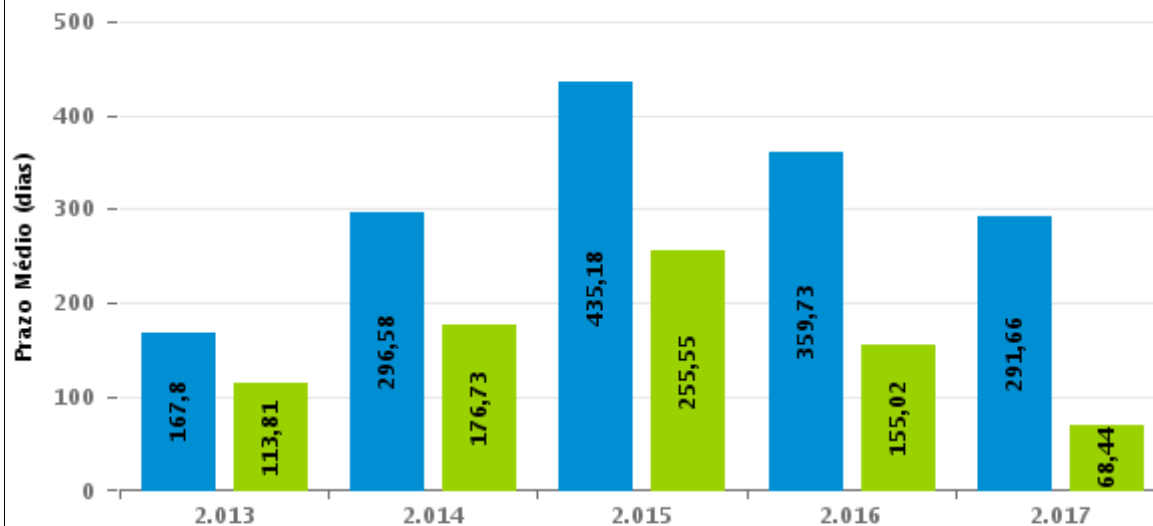

Para este exercício foram computados os processos até o mês de Setembro/2.017

Rito

■ ORDINÁRIO ■ SUMARÍSSIMO



COMPARATIVO DO PRAZO MÉDIO ENTRE O AJUIZAMENTO E O ENCERRAMENTO DA INSTRUÇÃO - 2ª VARA DO TRABALHO DE RIO VERDE

Data do encerramento da instrução entre 1/9/2017 e 30/9/2017 23:59:59

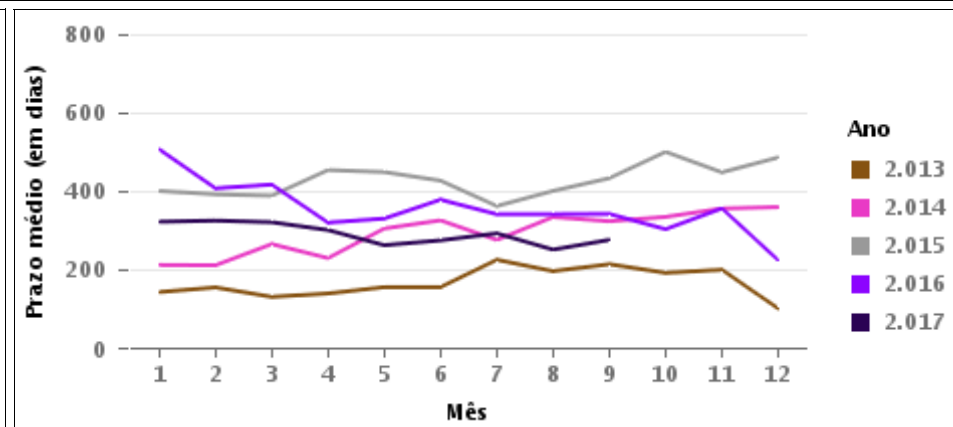
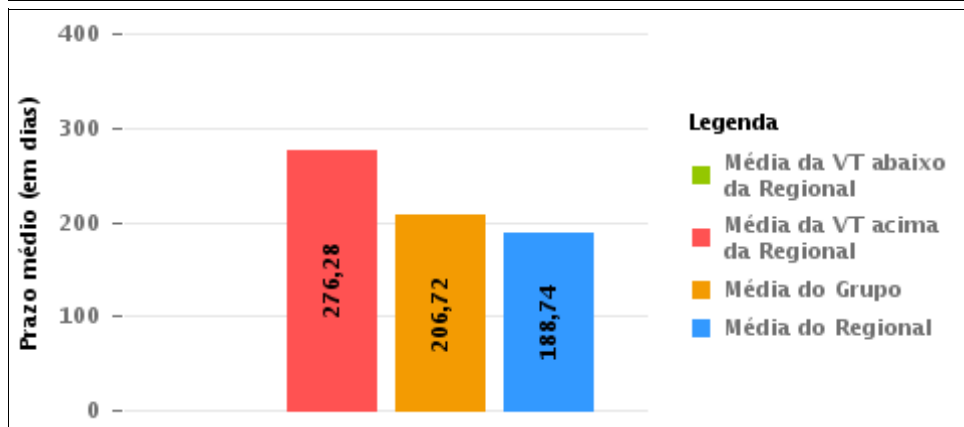
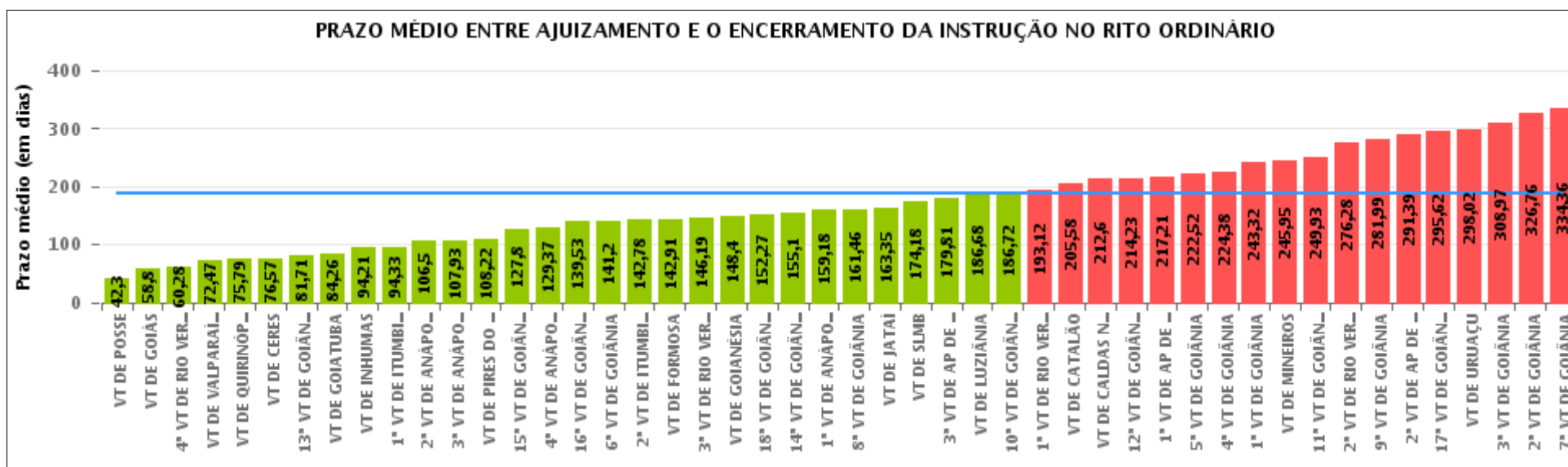

COMPARATIVO DO PRAZO MÉDIO ENTRE O AJUIZAMENTO E O ENCERRAMENTO DA INSTRUÇÃO ENTRE AS VARAS DO GRUPO

Data do encerramento da instrução entre 1/9/2017 e 30/9/2017 23:59:59

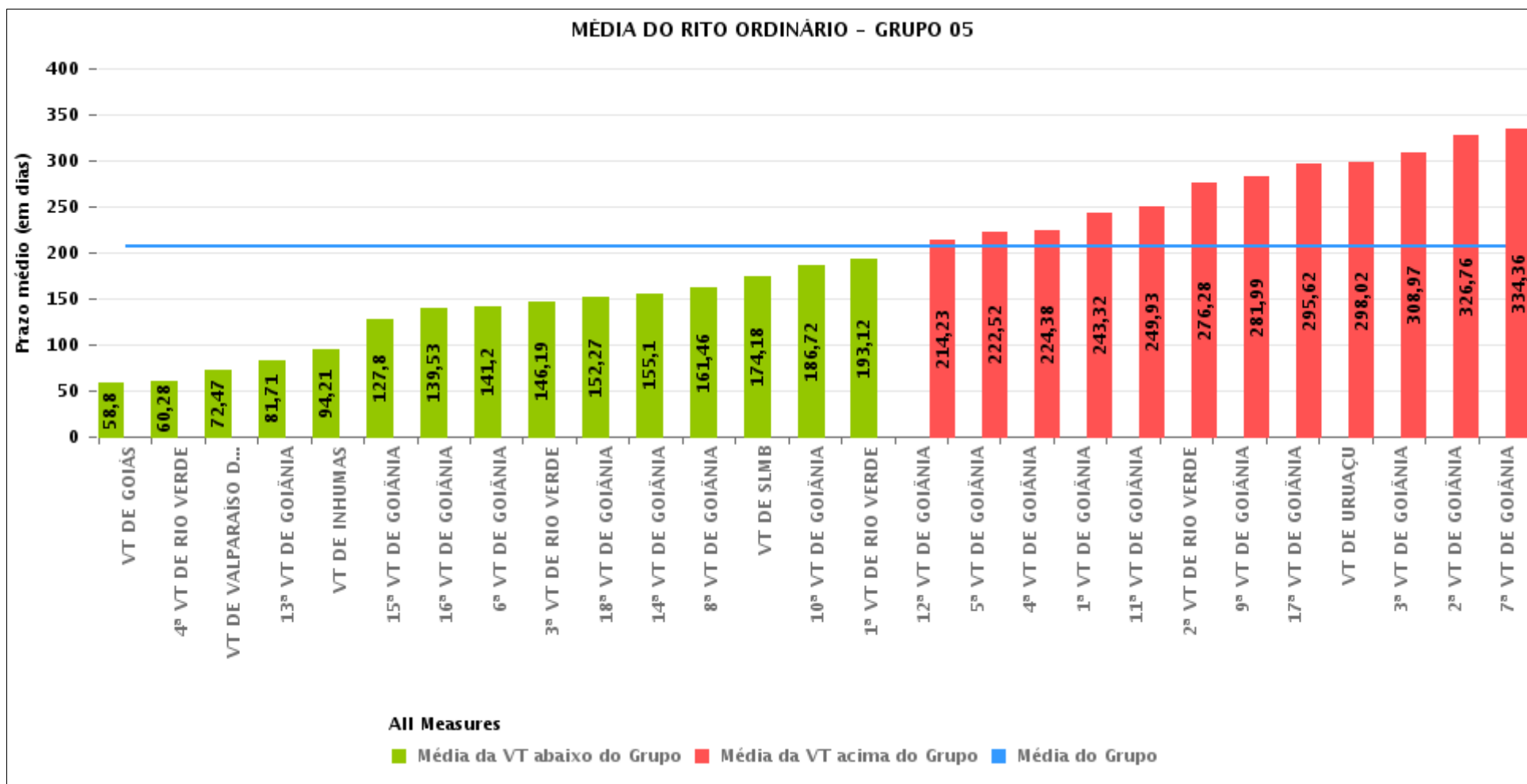



PRAZO MÉDIO ENTRE O AJUIZAMENTO E O ENCERRAMENTO DA INSTRUÇÃO POR GRUPO

Data do encerramento da instrução entre 1/9/2017 e 30/9/2017 23:59:59

Rito	Grupo	Qtd. Processos	Prazo Médio (dias)	Ranking
ORDINÁRIO	GRUPO 01	33	42,3	1°
	GRUPO 03	653	126,64	2°
	GRUPO 02	75	128,11	3°
	GRUPO 04	739	159,03	4°
	GRUPO 05	3.451	206,72	5°
	GRUPO 06	362	215,87	6°

<p>Legenda:</p> <p># Grupo 01 – Até 750 VT de Posse</p> <p># Grupo 02 – De 751 a 1000 VT de Formosa VT de Pires do Rio</p> <p># Grupo 03 – De 1001 a 1500 VT de Ceres 1ª VT de Anápolis 2ª VT de Anápolis 3ª VT de Anápolis 4ª VT de Anápolis VT de Caldas Novas</p>	<p># Grupo 04 – De 1501 a 2000 VT de Catalão VT de Goiatuba 1ª VT de Itumbiara 2ª VT de Itumbiara VT de Jataí VT de Luziânia VT de Mineiros VT de Quirinópolis</p> <p># Grupo 05 – De 2001 a 2500 1ª VT de Goiânia 2ª VT de Goiânia 3ª VT de Goiânia 4ª VT de Goiânia 5ª VT de Goiânia 6ª VT de Goiânia 7ª VT de Goiânia</p>	<p>8ª VT de Goiânia 9ª VT de Goiânia 10ª VT de Goiânia 11ª VT de Goiânia 12ª VT de Goiânia 13ª VT de Goiânia 14ª VT de Goiânia 15ª VT de Goiânia 16ª VT de Goiânia 17ª VT de Goiânia 18ª VT de Goiânia VT de Goiás VT de Inhumas 1ª VT de Rio Verde 2ª VT de Rio Verde 3ª VT de Rio Verde 4ª VT de Rio Verde VT de Uruaçu VT de São Luis de Montes Belos VT de Valparaíso de Goiás</p>	<p>#Grupo 06 – A partir de 2500 1ª VT de Aparecida de Goiânia 2ª VT de Aparecida de Goiânia 3ª VT de Aparecida de Goiânia VT de Goianésia</p>
--	--	--	---



PRAZO MÉDIO ENTRE O AJUIZAMENTO E O ENCERRAMENTO DA INSTRUÇÃO DE TODAS AS VARAS DO TRABALHO

Data do encerramento da instrução entre 1/9/2017 e 30/9/2017 23:59:59

ORDINÁRIO

Qtd. Processos	Prazo Médio (dias)
5.313	188,74

Vara do Trabalho	Qtd Processos	Prazo Médio	Ranking
VARA DO TRABALHO DE POSSE	33	42,3	1°
VARA DO TRABALHO DE GOIÁS	83	58,8	2°
4ª VARA DO TRABALHO DE RIO VERDE	103	60,28	3°
VARA DO TRABALHO DE VALPARAÍSO DE GOIÁS	77	72,47	4°
VARA DO TRABALHO DE QUIRINÓPOLIS	112	75,79	5°
VARA DO TRABALHO DE CERES	65	76,57	6°
13ª VARA DO TRABALHO DE GOIÂNIA	110	81,71	7°
VARA DO TRABALHO DE GOIATUBA	101	84,26	8°
VARA DO TRABALHO DE INHUMAS	107	94,21	9°
1ª VARA DO TRABALHO DE ITUMBIARA	36	94,33	10°
2ª VARA DO TRABALHO DE ANÁPOLIS	233	106,5	11°
3ª VARA DO TRABALHO DE ANÁPOLIS	81	107,93	12°
VARA DO TRABALHO DE PIRES DO RIO	32	108,22	13°
15ª VARA DO TRABALHO DE GOIÂNIA	89	127,8	14°
4ª VARA DO TRABALHO DE ANÁPOLIS	116	129,37	15°
16ª VARA DO TRABALHO DE GOIÂNIA	128	139,53	16°
6ª VARA DO TRABALHO DE GOIÂNIA	117	141,2	17°
2ª VARA DO TRABALHO DE ITUMBIARA	58	142,78	18°
VARA DO TRABALHO DE FORMOSA	43	142,91	19°
3ª VARA DO TRABALHO DE RIO VERDE	94	146,19	20°
VARA DO TRABALHO DE GOIANÉSIA	60	148,4	21°
18ª VARA DO TRABALHO DE GOIÂNIA	149	152,27	22°
14ª VARA DO TRABALHO DE GOIÂNIA	144	155,1	23°
1ª VARA DO TRABALHO DE ANÁPOLIS	83	159,18	24°
8ª VARA DO TRABALHO DE GOIÂNIA	115	161,46	25°
VARA DO TRABALHO DE JATAÍ	88	163,35	26°



PRAZO MÉDIO ENTRE O AJUIZAMENTO E O ENCERRAMENTO DA INSTRUÇÃO DE TODAS AS VARAS DO TRABALHO

ORDINÁRIO

Qtd. Processos	Prazo Médio (dias)
5.313	188,74

Vara do Trabalho	Qtd Processos	Prazo Médio	Ranking
VARA DO TRABALHO DE SÃO LUIS DE MONTES BELOS	57	174,18	27°
3ª VARA DO TRABALHO DE APARECIDA DE GOIÂNIA	95	179,81	28°
VARA DO TRABALHO DE LUZIÂNIA	75	186,68	29°
10ª VARA DO TRABALHO DE GOIÂNIA	130	186,72	30°
1ª VARA DO TRABALHO DE RIO VERDE	130	193,12	31°
VARA DO TRABALHO DE CATALÃO	141	205,58	32°
VARA DO TRABALHO DE CALDAS NOVAS	75	212,6	33°
12ª VARA DO TRABALHO DE GOIÂNIA	157	214,23	34°
1ª VARA DO TRABALHO DE APARECIDA DE GOIÂNIA	110	217,21	35°
5ª VARA DO TRABALHO DE GOIÂNIA	145	222,52	36°
4ª VARA DO TRABALHO DE GOIÂNIA	120	224,38	37°
1ª VARA DO TRABALHO DE GOIÂNIA	179	243,32	38°
VARA DO TRABALHO DE MINEIROS	128	245,95	39°
11ª VARA DO TRABALHO DE GOIÂNIA	143	249,93	40°
2ª VARA DO TRABALHO DE RIO VERDE	162	276,28	41°
9ª VARA DO TRABALHO DE GOIÂNIA	182	281,99	42°
2ª VARA DO TRABALHO DE APARECIDA DE GOIÂNIA	97	291,39	43°
17ª VARA DO TRABALHO DE GOIÂNIA	157	295,62	44°
VARA DO TRABALHO DE URUAÇU	161	298,02	45°
3ª VARA DO TRABALHO DE GOIÂNIA	161	308,97	46°
2ª VARA DO TRABALHO DE GOIÂNIA	130	326,76	47°
7ª VARA DO TRABALHO DE GOIÂNIA	121	334,36	48°



PRAZO MÉDIO ENTRE O AJUIZAMENTO E O ENCERRAMENTO DA INSTRUÇÃO - 2ª VARA DO TRABALHO DE RIO VERDE

Data do encerramento da instrução entre 1/9/2017 e 30/9/2017 23:59:59

2ª VARA DO TRABALHO DE RIO VERDE

ORDINÁRIO

Qtd	Prazo Médio
160	276,28

Nr. Processo	Ajuiz.	nc. Instruçã	Prazo
ACum - 0010890-64.2017.5.18.0102	14/07/17	25/09/17	73
ConPag - 0010963-36.2017.5.18.0102	31/07/17	25/09/17	56
ConPag - 0011066-43.2017.5.18.0102	21/08/17	04/09/17	14
ConPag - 0011077-72.2017.5.18.0102	23/08/17	04/09/17	12
ConPag - 0011219-76.2017.5.18.0102	25/09/17	29/09/17	4
RTAlç - 0011100-18.2017.5.18.0102	28/08/17	15/09/17	18
RTOrd - 0010005-84.2016.5.18.0102	05/01/16	06/09/17	610
RTOrd - 0010034-03.2017.5.18.0102	12/01/17	27/09/17	258
RTOrd - 0010041-63.2015.5.18.0102	13/01/15	25/09/17	986
RTOrd - 0010045-32.2017.5.18.0102	16/01/17	06/09/17	233
RTOrd - 0010054-91.2017.5.18.0102	16/01/17	11/09/17	238
RTOrd - 0010059-16.2017.5.18.0102	17/01/17	05/09/17	231
RTOrd - 0010059-16.2017.5.18.0102	17/01/17	15/09/17	241
RTOrd - 0010078-22.2017.5.18.0102	23/01/17	05/09/17	225
RTOrd - 0010080-89.2017.5.18.0102	23/01/17	22/09/17	242
RTOrd - 0010097-28.2017.5.18.0102	26/01/17	28/09/17	245
RTOrd - 0010125-93.2017.5.18.0102	02/02/17	15/09/17	225
RTOrd - 0010151-91.2017.5.18.0102	06/02/17	15/09/17	221
RTOrd - 0010164-90.2017.5.18.0102	07/02/17	06/09/17	211
RTOrd - 0010178-74.2017.5.18.0102	09/02/17	12/09/17	215
RTOrd - 0010184-21.2016.5.18.0101	17/05/16	01/09/17	472

Legenda:

Ajuiz. Data do Ajuizamento;

Enc. da Instrução: Data da conclusão para proferir sentença;

Prazo: Quantidade de dias decorridos do ajuizamento até o encerramento da instrução.



**PRAZO MÉDIO ENTRE O AJUIZAMENTO E O
ENCERRAMENTO DA INSTRUÇÃO - 2ª VARA DO
TRABALHO DE RIO VERDE**

**2ª VARA DO TRABALHO DE RIO
VERDE**

ORDINÁRIO

Qtd	Prazo Médio
160	276,28

Nr. Processo	Ajuiz.	nc. Instruçã	Prazo
RTOrd - 0010212-54.2014.5.18.0102	27/01/14	12/09/17	1.324
RTOrd - 0010222-93.2017.5.18.0102	17/02/17	29/09/17	224
RTOrd - 0010263-60.2017.5.18.0102	01/03/17	19/09/17	202
RTOrd - 0010271-37.2017.5.18.0102	02/03/17	22/09/17	204
RTOrd - 0010275-74.2017.5.18.0102	02/03/17	18/09/17	200
RTOrd - 0010282-66.2017.5.18.0102	02/03/17	06/09/17	188
RTOrd - 0010286-06.2017.5.18.0102	03/03/17	11/09/17	192
RTOrd - 0010326-85.2017.5.18.0102	13/03/17	05/09/17	176
RTOrd - 0010327-70.2017.5.18.0102	13/03/17	21/09/17	192
RTOrd - 0010329-40.2017.5.18.0102	14/03/17	06/09/17	176
RTOrd - 0010333-77.2017.5.18.0102	14/03/17	06/09/17	176
RTOrd - 0010337-17.2017.5.18.0102	14/03/17	01/09/17	171
RTOrd - 0010348-46.2017.5.18.0102	16/03/17	01/09/17	169
RTOrd - 0010351-98.2017.5.18.0102	16/03/17	01/09/17	169
RTOrd - 0010356-23.2017.5.18.0102	17/03/17	13/09/17	180
RTOrd - 0010371-89.2017.5.18.0102	21/03/17	05/09/17	168
RTOrd - 0010390-95.2017.5.18.0102	24/03/17	21/09/17	181
RTOrd - 0010406-49.2017.5.18.0102	28/03/17	29/09/17	185
RTOrd - 0010465-71.2016.5.18.0102	08/04/16	11/09/17	521
RTOrd - 0010476-03.2016.5.18.0102	11/04/16	27/09/17	534
RTOrd - 0010477-22.2015.5.18.0102	06/04/15	22/09/17	900
RTOrd - 0010505-19.2017.5.18.0102	18/04/17	20/09/17	155
RTOrd - 0010506-04.2017.5.18.0102	18/04/17	15/09/17	150
RTOrd - 0010506-04.2017.5.18.0102	18/04/17	19/09/17	154

Legenda:

Ajuiz. Data do Ajuizamento;

Enc. da Instrução: Data da conclusão para proferir sentença;

Prazo: Quantidade de dias decorridos do ajuizamento até o encerramento da instrução.



**PRAZO MÉDIO ENTRE O AJUIZAMENTO E O
ENCERRAMENTO DA INSTRUÇÃO - 2ª VARA DO
TRABALHO DE RIO VERDE**

**2ª VARA DO TRABALHO DE RIO
VERDE**

ORDINÁRIO

Qtd	Prazo Médio
160	276,28

Nr. Processo	Ajuiz.	nc. Instruçã	Prazo
RTOrd - 0010507-86.2017.5.18.0102	18/04/17	15/09/17	150
RTOrd - 0010527-77.2017.5.18.0102	24/04/17	12/09/17	141
RTOrd - 0010528-96.2016.5.18.0102	20/04/16	04/09/17	502
RTOrd - 0010529-81.2016.5.18.0102	20/04/16	15/09/17	513
RTOrd - 0010531-17.2017.5.18.0102	24/04/17	15/09/17	144
RTOrd - 0010534-69.2017.5.18.0102	25/04/17	15/09/17	143
RTOrd - 0010558-34.2016.5.18.0102	26/04/16	20/09/17	512
RTOrd - 0010558-97.2017.5.18.0102	02/05/17	22/09/17	143
RTOrd - 0010559-19.2016.5.18.0102	26/04/16	22/09/17	514
RTOrd - 0010561-52.2017.5.18.0102	02/05/17	13/09/17	134
RTOrd - 0010562-71.2016.5.18.0102	27/04/16	05/09/17	496
RTOrd - 0010564-07.2017.5.18.0102	02/05/17	20/09/17	141
RTOrd - 0010571-96.2017.5.18.0102	04/05/17	13/09/17	132
RTOrd - 0010589-20.2017.5.18.0102	05/05/17	22/09/17	140
RTOrd - 0010592-72.2017.5.18.0102	05/05/17	20/09/17	138
RTOrd - 0010597-31.2016.5.18.0102	03/05/16	12/09/17	497
RTOrd - 0010598-79.2017.5.18.0102	08/05/17	11/09/17	126
RTOrd - 0010608-26.2017.5.18.0102	11/05/17	20/09/17	132
RTOrd - 0010609-11.2017.5.18.0102	11/05/17	20/09/17	132
RTOrd - 0010612-63.2017.5.18.0102	11/05/17	12/09/17	124
RTOrd - 0010657-67.2017.5.18.0102	18/05/17	29/09/17	134
RTOrd - 0010658-52.2017.5.18.0102	18/05/17	13/09/17	118
RTOrd - 0010664-93.2016.5.18.0102	16/05/16	19/09/17	491
RTOrd - 0010665-44.2017.5.18.0102	19/05/17	20/09/17	124

Legenda:

Ajuiz. Data do Ajuizamento;

Enc. da Instrução: Data da conclusão para proferir sentença;

Prazo: Quantidade de dias decorridos do ajuizamento até o encerramento da instrução.



**PRAZO MÉDIO ENTRE O AJUIZAMENTO E O
ENCERRAMENTO DA INSTRUÇÃO - 2ª VARA DO
TRABALHO DE RIO VERDE**

**2ª VARA DO TRABALHO DE RIO
VERDE**

ORDINÁRIO

Qtd	Prazo Médio
160	276,28

Nr. Processo	Ajuiz.	nc. Instruça	Prazo
RTOrd - 0010678-43.2017.5.18.0102	23/05/17	04/09/17	104
RTOrd - 0010693-12.2017.5.18.0102	25/05/17	27/09/17	125
RTOrd - 0010694-31.2016.5.18.0102	21/05/16	26/09/17	493
RTOrd - 0010718-59.2016.5.18.0102	27/05/16	05/09/17	466
RTOrd - 0010730-39.2017.5.18.0102	01/06/17	21/09/17	112
RTOrd - 0010749-79.2016.5.18.0102	02/06/16	11/09/17	466
RTOrd - 0010759-26.2016.5.18.0102	04/06/16	11/09/17	464
RTOrd - 0010773-10.2016.5.18.0102	07/06/16	15/09/17	465
RTOrd - 0010786-09.2016.5.18.0102	09/06/16	01/09/17	449
RTOrd - 0010802-60.2016.5.18.0102	13/06/16	21/09/17	465
RTOrd - 0010806-63.2017.5.18.0102	20/06/17	22/09/17	94
RTOrd - 0010832-61.2017.5.18.0102	27/06/17	26/09/17	91
RTOrd - 0010836-35.2016.5.18.0102	19/06/16	15/09/17	453
RTOrd - 0010837-20.2016.5.18.0102	20/06/16	12/09/17	449
RTOrd - 0010847-64.2016.5.18.0102	21/06/16	22/09/17	458
RTOrd - 0010871-92.2016.5.18.0102	24/06/16	06/09/17	439
RTOrd - 0010882-58.2015.5.18.0102	23/06/15	05/09/17	805
RTOrd - 0010918-32.2017.5.18.0102	19/07/17	20/09/17	63
RTOrd - 0010931-31.2017.5.18.0102	21/07/17	15/09/17	56
RTOrd - 0010948-67.2017.5.18.0102	26/07/17	15/09/17	51
RTOrd - 0010980-72.2017.5.18.0102	04/08/17	19/09/17	46
RTOrd - 0010984-46.2016.5.18.0102	11/07/16	29/09/17	445
RTOrd - 0011006-70.2017.5.18.0102	10/08/17	12/09/17	33
RTOrd - 0011009-25.2017.5.18.0102	11/08/17	04/09/17	24

Legenda:

Ajuiz. Data do Ajuizamento;

Enc. da Instrução: Data da conclusão para proferir sentença;

Prazo: Quantidade de dias decorridos do ajuizamento até o encerramento da instrução.



**PRAZO MÉDIO ENTRE O AJUIZAMENTO E O
ENCERRAMENTO DA INSTRUÇÃO - 2ª VARA DO
TRABALHO DE RIO VERDE**

**2ª VARA DO TRABALHO DE RIO
VERDE**

ORDINÁRIO

Qtd	Prazo Médio
160	276,28

Nr. Processo	Ajuiz.	nc. Instruça	Prazo
RTOrd - 0011012-77.2017.5.18.0102	14/08/17	29/09/17	46
RTOrd - 0011025-76.2017.5.18.0102	15/08/17	13/09/17	29
RTOrd - 0011030-35.2016.5.18.0102	21/07/16	22/09/17	428
RTOrd - 0011041-30.2017.5.18.0102	17/08/17	11/09/17	25
RTOrd - 0011047-37.2017.5.18.0102	17/08/17	06/09/17	20
RTOrd - 0011053-15.2015.5.18.0102	06/08/15	01/09/17	757
RTOrd - 0011053-44.2017.5.18.0102	18/08/17	04/09/17	17
RTOrd - 0011056-96.2017.5.18.0102	18/08/17	19/09/17	32
RTOrd - 0011058-66.2017.5.18.0102	18/08/17	06/09/17	19
RTOrd - 0011062-06.2017.5.18.0102	21/08/17	04/09/17	14
RTOrd - 0011068-18.2014.5.18.0102	13/06/14	22/09/17	1.197
RTOrd - 0011071-65.2017.5.18.0102	22/08/17	12/09/17	21
RTOrd - 0011073-35.2017.5.18.0102	22/08/17	12/09/17	21
RTOrd - 0011079-42.2017.5.18.0102	23/08/17	12/09/17	20
RTOrd - 0011081-46.2016.5.18.0102	01/08/16	26/09/17	421
RTOrd - 0011084-64.2017.5.18.0102	24/08/17	12/09/17	19
RTOrd - 0011087-19.2017.5.18.0102	24/08/17	04/09/17	11
RTOrd - 0011089-23.2016.5.18.0102	02/08/16	25/09/17	419
RTOrd - 0011094-45.2016.5.18.0102	03/08/16	29/09/17	422
RTOrd - 0011103-70.2017.5.18.0102	29/08/17	12/09/17	14
RTOrd - 0011104-55.2017.5.18.0102	29/08/17	12/09/17	14
RTOrd - 0011116-69.2017.5.18.0102	31/08/17	13/09/17	13
RTOrd - 0011119-24.2017.5.18.0102	31/08/17	19/09/17	19
RTOrd - 0011127-98.2017.5.18.0102	04/09/17	26/09/17	22

Legenda:

Ajuiz. Data do Ajuizamento;

Enc. da Instrução: Data da conclusão para proferir sentença;

Prazo: Quantidade de dias decorridos do ajuizamento até o encerramento da instrução.



**PRAZO MÉDIO ENTRE O AJUIZAMENTO E O
ENCERRAMENTO DA INSTRUÇÃO - 2ª VARA DO
TRABALHO DE RIO VERDE**

**2ª VARA DO TRABALHO DE RIO
VERDE**

ORDINÁRIO

Qtd	Prazo Médio
160	276,28

Nr. Processo	Ajuiz.	nc. Instruça	Prazo
RTOrd - 0011128-83.2017.5.18.0102	04/09/17	28/09/17	24
RTOrd - 0011133-08.2017.5.18.0102	04/09/17	19/09/17	15
RTOrd - 0011140-97.2017.5.18.0102	06/09/17	20/09/17	14
RTOrd - 0011146-07.2017.5.18.0102	08/09/17	26/09/17	18
RTOrd - 0011152-14.2017.5.18.0102	09/09/17	27/09/17	18
RTOrd - 0011161-73.2017.5.18.0102	12/09/17	27/09/17	15
RTOrd - 0011170-06.2015.5.18.0102	28/08/15	12/09/17	746
RTOrd - 0011172-39.2016.5.18.0102	18/08/16	21/09/17	399
RTOrd - 0011181-64.2017.5.18.0102	18/09/17	27/09/17	9
RTOrd - 0011182-49.2017.5.18.0102	18/09/17	27/09/17	9
RTOrd - 0011183-34.2017.5.18.0102	18/09/17	27/09/17	9
RTOrd - 0011184-19.2017.5.18.0102	18/09/17	28/09/17	10
RTOrd - 0011202-40.2017.5.18.0102	21/09/17	28/09/17	7
RTOrd - 0011202-74.2016.5.18.0102	24/08/16	28/09/17	400
RTOrd - 0011203-25.2017.5.18.0102	21/09/17	28/09/17	7
RTOrd - 0011235-98.2015.5.18.0102	15/09/15	15/09/17	731
RTOrd - 0011236-83.2015.5.18.0102	15/09/15	20/09/17	736
RTOrd - 0011239-04.2016.5.18.0102	01/09/16	11/09/17	375
RTOrd - 0011240-86.2016.5.18.0102	01/09/16	06/09/17	370
RTOrd - 0011252-37.2015.5.18.0102	18/09/15	01/09/17	714
RTOrd - 0011269-39.2016.5.18.0102	08/09/16	11/09/17	368
RTOrd - 0011270-24.2016.5.18.0102	08/09/16	19/09/17	376
RTOrd - 0011298-26.2015.5.18.0102	26/09/15	18/09/17	723
RTOrd - 0011302-29.2016.5.18.0102	15/09/16	27/09/17	377

Legenda:

Ajuiz. Data do Ajuizamento;

Enc. da Instrução: Data da conclusão para proferir sentença;

Prazo: Quantidade de dias decorridos do ajuizamento até o encerramento da instrução.



**PRAZO MÉDIO ENTRE O AJUIZAMENTO E O
ENCERRAMENTO DA INSTRUÇÃO - 2ª VARA DO
TRABALHO DE RIO VERDE**

**2ª VARA DO TRABALHO DE RIO
VERDE**

ORDINÁRIO

Qtd	Prazo Médio
160	276,28

Nr. Processo	Ajuiz.	nc. Instruçã	Prazo
RTOOrd - 0011319-65.2016.5.18.0102	19/09/16	15/09/17	361
RTOOrd - 0011338-71.2016.5.18.0102	21/09/16	26/09/17	370
RTOOrd - 0011374-50.2015.5.18.0102	13/10/15	27/09/17	715
RTOOrd - 0011389-19.2015.5.18.0102	15/10/15	18/09/17	704
RTOOrd - 0011406-21.2016.5.18.0102	03/10/16	01/09/17	333
RTOOrd - 0011478-08.2016.5.18.0102	18/10/16	13/09/17	330
RTOOrd - 0011554-32.2016.5.18.0102	28/10/16	11/09/17	318
RTOOrd - 0011563-28.2015.5.18.0102	22/11/15	19/09/17	667
RTOOrd - 0011586-37.2016.5.18.0102	03/11/16	01/09/17	302
RTOOrd - 0011599-36.2016.5.18.0102	07/11/16	11/09/17	308
RTOOrd - 0011603-10.2015.5.18.0102	02/12/15	05/09/17	643
RTOOrd - 0011605-43.2016.5.18.0102	08/11/16	21/09/17	317
RTOOrd - 0011629-08.2015.5.18.0102	09/12/15	22/09/17	653
RTOOrd - 0011642-70.2016.5.18.0102	13/11/16	12/09/17	303
RTOOrd - 0011644-74.2015.5.18.0102	11/12/15	22/09/17	651
RTOOrd - 0011704-13.2016.5.18.0102	28/11/16	01/09/17	277
RTOOrd - 0011715-42.2016.5.18.0102	30/11/16	26/09/17	300
RTOOrd - 0011720-64.2016.5.18.0102	01/12/16	26/09/17	299
RTOOrd - 0011804-65.2016.5.18.0102	23/12/16	28/09/17	279
RTOOrd - 0011814-12.2016.5.18.0102	30/12/16	27/09/17	271
RTOOrd - 0012079-82.2014.5.18.0102	18/12/14	22/09/17	1.009

Legenda:

Ajuiz. Data do Ajuizamento;

Enc. da Instrução: Data da conclusão para proferir sentença;

Prazo: Quantidade de dias decorridos do ajuizamento até o encerramento da instrução.



PRAZO MÉDIO ENTRE O AJUIZAMENTO E O ENCERRAMENTO DA INSTRUÇÃO - 2ª VARA DO TRABALHO DE RIO VERDE

Data do encerramento da instrução entre 1/9/2017 e 30/9/2017 23:59:59

DANIEL BRANQUINHO CARDOSO

ORDINÁRIO

Qtd	Prazo Médio
87	284,44

Nr. Processo	Ajuiz.	nc. Instruçã	Prazo
ConPag - 0011066-43.2017.5.18.0102	21/08/17	04/09/17	14
ConPag - 0011077-72.2017.5.18.0102	23/08/17	04/09/17	12
RTAlç - 0011100-18.2017.5.18.0102	28/08/17	15/09/17	18
RTOrd - 0010034-03.2017.5.18.0102	12/01/17	27/09/17	258
RTOrd - 0010045-32.2017.5.18.0102	16/01/17	06/09/17	233
RTOrd - 0010059-16.2017.5.18.0102	17/01/17	05/09/17	231
RTOrd - 0010164-90.2017.5.18.0102	07/02/17	06/09/17	211
RTOrd - 0010184-21.2016.5.18.0101	17/05/16	01/09/17	472
RTOrd - 0010212-54.2014.5.18.0102	27/01/14	12/09/17	1.324
RTOrd - 0010222-93.2017.5.18.0102	17/02/17	29/09/17	224
RTOrd - 0010263-60.2017.5.18.0102	01/03/17	19/09/17	202
RTOrd - 0010275-74.2017.5.18.0102	02/03/17	18/09/17	200
RTOrd - 0010286-06.2017.5.18.0102	03/03/17	11/09/17	192
RTOrd - 0010327-70.2017.5.18.0102	13/03/17	21/09/17	192
RTOrd - 0010329-40.2017.5.18.0102	14/03/17	06/09/17	176
RTOrd - 0010337-17.2017.5.18.0102	14/03/17	01/09/17	171
RTOrd - 0010351-98.2017.5.18.0102	16/03/17	01/09/17	169
RTOrd - 0010356-23.2017.5.18.0102	17/03/17	13/09/17	180
RTOrd - 0010371-89.2017.5.18.0102	21/03/17	05/09/17	168
RTOrd - 0010390-95.2017.5.18.0102	24/03/17	21/09/17	181
RTOrd - 0010465-71.2016.5.18.0102	08/04/16	11/09/17	521
RTOrd - 0010505-19.2017.5.18.0102	18/04/17	20/09/17	155

Legenda:

Ajuiz. Data do Ajuizamento;

Enc. da Instrução: Data da conclusão para proferir sentença;

Prazo: Quantidade de dias decorridos do ajuizamento até o encerramento da instrução.



**PRAZO MÉDIO ENTRE O AJUIZAMENTO E O
ENCERRAMENTO DA INSTRUÇÃO - 2ª VARA DO
TRABALHO DE RIO VERDE**

DANIEL BRANQUINHO CARDOSO

ORDINÁRIO

Qtd	Prazo Médio
87	284,44

Nr. Processo	Ajuiz.	nc. Instruça	Prazo
RTOOrd - 0010506-04.2017.5.18.0102	18/04/17	15/09/17	150
RTOOrd - 0010506-04.2017.5.18.0102	18/04/17	19/09/17	154
RTOOrd - 0010507-86.2017.5.18.0102	18/04/17	15/09/17	150
RTOOrd - 0010527-77.2017.5.18.0102	24/04/17	12/09/17	141
RTOOrd - 0010529-81.2016.5.18.0102	20/04/16	15/09/17	513
RTOOrd - 0010534-69.2017.5.18.0102	25/04/17	15/09/17	143
RTOOrd - 0010558-97.2017.5.18.0102	02/05/17	22/09/17	143
RTOOrd - 0010562-71.2016.5.18.0102	27/04/16	05/09/17	496
RTOOrd - 0010592-72.2017.5.18.0102	05/05/17	20/09/17	138
RTOOrd - 0010597-31.2016.5.18.0102	03/05/16	12/09/17	497
RTOOrd - 0010608-26.2017.5.18.0102	11/05/17	20/09/17	132
RTOOrd - 0010609-11.2017.5.18.0102	11/05/17	20/09/17	132
RTOOrd - 0010657-67.2017.5.18.0102	18/05/17	29/09/17	134
RTOOrd - 0010658-52.2017.5.18.0102	18/05/17	13/09/17	118
RTOOrd - 0010664-93.2016.5.18.0102	16/05/16	19/09/17	491
RTOOrd - 0010665-44.2017.5.18.0102	19/05/17	20/09/17	124
RTOOrd - 0010678-43.2017.5.18.0102	23/05/17	04/09/17	104
RTOOrd - 0010773-10.2016.5.18.0102	07/06/16	15/09/17	465
RTOOrd - 0010786-09.2016.5.18.0102	09/06/16	01/09/17	449
RTOOrd - 0010802-60.2016.5.18.0102	13/06/16	21/09/17	465
RTOOrd - 0010836-35.2016.5.18.0102	19/06/16	15/09/17	453
RTOOrd - 0010837-20.2016.5.18.0102	20/06/16	12/09/17	449
RTOOrd - 0010847-64.2016.5.18.0102	21/06/16	22/09/17	458
RTOOrd - 0010882-58.2015.5.18.0102	23/06/15	05/09/17	805
RTOOrd - 0010931-31.2017.5.18.0102	21/07/17	15/09/17	56

Legenda:

Ajuiz. Data do Ajuizamento;

Enc. da Instrução: Data da conclusão para proferir sentença;

Prazo: Quantidade de dias decorridos do ajuizamento até o encerramento da instrução.



**PRAZO MÉDIO ENTRE O AJUIZAMENTO E O
ENCERRAMENTO DA INSTRUÇÃO - 2ª VARA DO
TRABALHO DE RIO VERDE**

DANIEL BRANQUINHO CARDOSO

ORDINÁRIO

Qtd	Prazo Médio
87	284,44

Nr. Processo	Ajuiz.	nc. Instruçã	Prazo
RTOOrd - 0010980-72.2017.5.18.0102	04/08/17	19/09/17	46
RTOOrd - 0011030-35.2016.5.18.0102	21/07/16	22/09/17	428
RTOOrd - 0011041-30.2017.5.18.0102	17/08/17	11/09/17	25
RTOOrd - 0011047-37.2017.5.18.0102	17/08/17	06/09/17	20
RTOOrd - 0011053-44.2017.5.18.0102	18/08/17	04/09/17	17
RTOOrd - 0011056-96.2017.5.18.0102	18/08/17	19/09/17	32
RTOOrd - 0011068-18.2014.5.18.0102	13/06/14	22/09/17	1.197
RTOOrd - 0011079-42.2017.5.18.0102	23/08/17	12/09/17	20
RTOOrd - 0011084-64.2017.5.18.0102	24/08/17	12/09/17	19
RTOOrd - 0011087-19.2017.5.18.0102	24/08/17	04/09/17	11
RTOOrd - 0011089-23.2016.5.18.0102	02/08/16	25/09/17	419
RTOOrd - 0011104-55.2017.5.18.0102	29/08/17	12/09/17	14
RTOOrd - 0011116-69.2017.5.18.0102	31/08/17	13/09/17	13
RTOOrd - 0011127-98.2017.5.18.0102	04/09/17	26/09/17	22
RTOOrd - 0011128-83.2017.5.18.0102	04/09/17	28/09/17	24
RTOOrd - 0011146-07.2017.5.18.0102	08/09/17	26/09/17	18
RTOOrd - 0011161-73.2017.5.18.0102	12/09/17	27/09/17	15
RTOOrd - 0011172-39.2016.5.18.0102	18/08/16	21/09/17	399
RTOOrd - 0011181-64.2017.5.18.0102	18/09/17	27/09/17	9
RTOOrd - 0011182-49.2017.5.18.0102	18/09/17	27/09/17	9
RTOOrd - 0011183-34.2017.5.18.0102	18/09/17	27/09/17	9
RTOOrd - 0011184-19.2017.5.18.0102	18/09/17	28/09/17	10
RTOOrd - 0011202-40.2017.5.18.0102	21/09/17	28/09/17	7
RTOOrd - 0011202-74.2016.5.18.0102	24/08/16	28/09/17	400
RTOOrd - 0011235-98.2015.5.18.0102	15/09/15	15/09/17	731

Legenda:

Ajuiz. Data do Ajuizamento;

Enc. da Instrução: Data da conclusão para proferir sentença;

Prazo: Quantidade de dias decorridos do ajuizamento até o encerramento da instrução.



**PRAZO MÉDIO ENTRE O AJUIZAMENTO E O
ENCERRAMENTO DA INSTRUÇÃO - 2ª VARA DO
TRABALHO DE RIO VERDE**

DANIEL BRANQUINHO CARDOSO

ORDINÁRIO

Qtd	Prazo Médio
87	284,44

Nr. Processo	Ajuiz.	nc. Instruça	Prazo
RTOOrd - 0011236-83.2015.5.18.0102	15/09/15	20/09/17	736
RTOOrd - 0011239-04.2016.5.18.0102	01/09/16	11/09/17	375
RTOOrd - 0011240-86.2016.5.18.0102	01/09/16	06/09/17	370
RTOOrd - 0011252-37.2015.5.18.0102	18/09/15	01/09/17	714
RTOOrd - 0011269-39.2016.5.18.0102	08/09/16	11/09/17	368
RTOOrd - 0011298-26.2015.5.18.0102	26/09/15	18/09/17	723
RTOOrd - 0011319-65.2016.5.18.0102	19/09/16	15/09/17	361
RTOOrd - 0011338-71.2016.5.18.0102	21/09/16	26/09/17	370
RTOOrd - 0011389-19.2015.5.18.0102	15/10/15	18/09/17	704
RTOOrd - 0011563-28.2015.5.18.0102	22/11/15	19/09/17	667
RTOOrd - 0011599-36.2016.5.18.0102	07/11/16	11/09/17	308
RTOOrd - 0011605-43.2016.5.18.0102	08/11/16	21/09/17	317
RTOOrd - 0011629-08.2015.5.18.0102	09/12/15	22/09/17	653
RTOOrd - 0011720-64.2016.5.18.0102	01/12/16	26/09/17	299
RTOOrd - 0011804-65.2016.5.18.0102	23/12/16	28/09/17	279
RTOOrd - 0012079-82.2014.5.18.0102	18/12/14	22/09/17	1.009

Legenda:

Ajuiz. Data do Ajuizamento;

Enc. da Instrução: Data da conclusão para proferir sentença;

Prazo: Quantidade de dias decorridos do ajuizamento até o encerramento da instrução.

**MARCELA CARDOSO SCHÜTZ DE
ARAÚJO**

ORDINÁRIO

Qtd	Prazo Médio
74	266,58



**PRAZO MÉDIO ENTRE O AJUIZAMENTO E O
ENCERRAMENTO DA INSTRUÇÃO - 2ª VARA DO
TRABALHO DE RIO VERDE**

**MARCELA CARDOSO SCHÜTZ DE
ARAÚJO**

ORDINÁRIO

Qtd	Prazo Médio
74	266,58

Nr. Processo	Ajuiz.	nc. Instruçã	Prazo
ACum - 0010890-64.2017.5.18.0102	14/07/17	25/09/17	73
ConPag - 0010963-36.2017.5.18.0102	31/07/17	25/09/17	56
ConPag - 0011219-76.2017.5.18.0102	25/09/17	29/09/17	4
RTOrd - 0010005-84.2016.5.18.0102	05/01/16	06/09/17	610
RTOrd - 0010041-63.2015.5.18.0102	13/01/15	25/09/17	986
RTOrd - 0010054-91.2017.5.18.0102	16/01/17	11/09/17	238
RTOrd - 0010059-16.2017.5.18.0102	17/01/17	15/09/17	241
RTOrd - 0010078-22.2017.5.18.0102	23/01/17	05/09/17	225
RTOrd - 0010080-89.2017.5.18.0102	23/01/17	22/09/17	242
RTOrd - 0010097-28.2017.5.18.0102	26/01/17	28/09/17	245
RTOrd - 0010125-93.2017.5.18.0102	02/02/17	15/09/17	225
RTOrd - 0010151-91.2017.5.18.0102	06/02/17	15/09/17	221
RTOrd - 0010178-74.2017.5.18.0102	09/02/17	12/09/17	215
RTOrd - 0010271-37.2017.5.18.0102	02/03/17	22/09/17	204
RTOrd - 0010282-66.2017.5.18.0102	02/03/17	06/09/17	188
RTOrd - 0010326-85.2017.5.18.0102	13/03/17	05/09/17	176
RTOrd - 0010333-77.2017.5.18.0102	14/03/17	06/09/17	176
RTOrd - 0010348-46.2017.5.18.0102	16/03/17	01/09/17	169
RTOrd - 0010406-49.2017.5.18.0102	28/03/17	29/09/17	185
RTOrd - 0010476-03.2016.5.18.0102	11/04/16	27/09/17	534
RTOrd - 0010477-22.2015.5.18.0102	06/04/15	22/09/17	900
RTOrd - 0010528-96.2016.5.18.0102	20/04/16	04/09/17	502
RTOrd - 0010531-17.2017.5.18.0102	24/04/17	15/09/17	144
RTOrd - 0010558-34.2016.5.18.0102	26/04/16	20/09/17	512

Legenda:

Ajuiz. Data do Ajuizamento;

Enc. da Instrução: Data da conclusão para proferir sentença;

Prazo: Quantidade de dias decorridos do ajuizamento até o encerramento da instrução.



**PRAZO MÉDIO ENTRE O AJUIZAMENTO E O
ENCERRAMENTO DA INSTRUÇÃO - 2ª VARA DO
TRABALHO DE RIO VERDE**

**MARCELA CARDOSO SCHÜTZ DE
ARAÚJO**

ORDINÁRIO

Qtd	Prazo Médio
74	266,58

Nr. Processo	Ajuiz.	nc. Instruçã	Prazo
RTOrd - 0010559-19.2016.5.18.0102	26/04/16	22/09/17	514
RTOrd - 0010561-52.2017.5.18.0102	02/05/17	13/09/17	134
RTOrd - 0010564-07.2017.5.18.0102	02/05/17	20/09/17	141
RTOrd - 0010571-96.2017.5.18.0102	04/05/17	13/09/17	132
RTOrd - 0010589-20.2017.5.18.0102	05/05/17	22/09/17	140
RTOrd - 0010598-79.2017.5.18.0102	08/05/17	11/09/17	126
RTOrd - 0010612-63.2017.5.18.0102	11/05/17	12/09/17	124
RTOrd - 0010693-12.2017.5.18.0102	25/05/17	27/09/17	125
RTOrd - 0010694-31.2016.5.18.0102	21/05/16	26/09/17	493
RTOrd - 0010718-59.2016.5.18.0102	27/05/16	05/09/17	466
RTOrd - 0010730-39.2017.5.18.0102	01/06/17	21/09/17	112
RTOrd - 0010749-79.2016.5.18.0102	02/06/16	11/09/17	466
RTOrd - 0010759-26.2016.5.18.0102	04/06/16	11/09/17	464
RTOrd - 0010806-63.2017.5.18.0102	20/06/17	22/09/17	94
RTOrd - 0010832-61.2017.5.18.0102	27/06/17	26/09/17	91
RTOrd - 0010871-92.2016.5.18.0102	24/06/16	06/09/17	439
RTOrd - 0010918-32.2017.5.18.0102	19/07/17	20/09/17	63
RTOrd - 0010948-67.2017.5.18.0102	26/07/17	15/09/17	51
RTOrd - 0010984-46.2016.5.18.0102	11/07/16	29/09/17	445
RTOrd - 0011006-70.2017.5.18.0102	10/08/17	12/09/17	33
RTOrd - 0011009-25.2017.5.18.0102	11/08/17	04/09/17	24
RTOrd - 0011012-77.2017.5.18.0102	14/08/17	29/09/17	46
RTOrd - 0011025-76.2017.5.18.0102	15/08/17	13/09/17	29
RTOrd - 0011053-15.2015.5.18.0102	06/08/15	01/09/17	757

Legenda:

Ajuiz. Data do Ajuizamento;

Enc. da Instrução: Data da conclusão para proferir sentença;

Prazo: Quantidade de dias decorridos do ajuizamento até o encerramento da instrução.



**PRAZO MÉDIO ENTRE O AJUIZAMENTO E O
ENCERRAMENTO DA INSTRUÇÃO - 2ª VARA DO
TRABALHO DE RIO VERDE**

**MARCELA CARDOSO SCHÜTZ DE
ARAÚJO**

ORDINÁRIO

Qtd	Prazo Médio
74	266,58

Nr. Processo	Ajuiz.	nc. Instruçã	Prazo
RTOOrd - 0011058-66.2017.5.18.0102	18/08/17	06/09/17	19
RTOOrd - 0011062-06.2017.5.18.0102	21/08/17	04/09/17	14
RTOOrd - 0011071-65.2017.5.18.0102	22/08/17	12/09/17	21
RTOOrd - 0011073-35.2017.5.18.0102	22/08/17	12/09/17	21
RTOOrd - 0011081-46.2016.5.18.0102	01/08/16	26/09/17	421
RTOOrd - 0011094-45.2016.5.18.0102	03/08/16	29/09/17	422
RTOOrd - 0011103-70.2017.5.18.0102	29/08/17	12/09/17	14
RTOOrd - 0011119-24.2017.5.18.0102	31/08/17	19/09/17	19
RTOOrd - 0011133-08.2017.5.18.0102	04/09/17	19/09/17	15
RTOOrd - 0011140-97.2017.5.18.0102	06/09/17	20/09/17	14
RTOOrd - 0011152-14.2017.5.18.0102	09/09/17	27/09/17	18
RTOOrd - 0011170-06.2015.5.18.0102	28/08/15	12/09/17	746
RTOOrd - 0011203-25.2017.5.18.0102	21/09/17	28/09/17	7
RTOOrd - 0011270-24.2016.5.18.0102	08/09/16	19/09/17	376
RTOOrd - 0011302-29.2016.5.18.0102	15/09/16	27/09/17	377
RTOOrd - 0011374-50.2015.5.18.0102	13/10/15	27/09/17	715
RTOOrd - 0011406-21.2016.5.18.0102	03/10/16	01/09/17	333
RTOOrd - 0011478-08.2016.5.18.0102	18/10/16	13/09/17	330
RTOOrd - 0011554-32.2016.5.18.0102	28/10/16	11/09/17	318
RTOOrd - 0011586-37.2016.5.18.0102	03/11/16	01/09/17	302
RTOOrd - 0011603-10.2015.5.18.0102	02/12/15	05/09/17	643
RTOOrd - 0011642-70.2016.5.18.0102	13/11/16	12/09/17	303
RTOOrd - 0011644-74.2015.5.18.0102	11/12/15	22/09/17	651
RTOOrd - 0011704-13.2016.5.18.0102	28/11/16	01/09/17	277

Legenda:

Ajuiz. Data do Ajuizamento;

Enc. da Instrução: Data da conclusão para proferir sentença;

Prazo: Quantidade de dias decorridos do ajuizamento até o encerramento da instrução.



**PRAZO MÉDIO ENTRE O AJUIZAMENTO E O
ENCERRAMENTO DA INSTRUÇÃO - 2ª VARA DO
TRABALHO DE RIO VERDE**

**MARCELA CARDOSO SCHÜTZ DE
ARAÚJO**

ORDINÁRIO

Qtd	Prazo Médio
74	266,58

Nr. Processo	Ajuiz.	nc. Instruçã	Prazo
RTOrd - 0011715-42.2016.5.18.0102	30/11/16	26/09/17	300
RTOrd - 0011814-12.2016.5.18.0102	30/12/16	27/09/17	271

Legenda:

Ajuiz. Data do Ajuizamento;

Enc. da Instrução: Data da conclusão para proferir sentença;

Prazo: Quantidade de dias decorridos do ajuizamento até o encerramento da instrução.