

## Conceituação

Tema	Prazos Processuais
<b>Relatórios</b>	Evolução Histórica Comparativo por VT Comparativo por Grupo Por Grupo Por VT Por Processo Por Magistrado
<b>Resumo</b>	Apresenta o prazo médio desde o concluso para proferir sentença até a prolação da sentença.
<b>Descrição</b>	O prazo médio é obtido calculando-se a quantidade de dias decorridos desde o movimento de Concluso para Proferir Sentença até a Prolação da Sentença. Os dados são extraídos baseando-se nos itens do e-Gestão:  269 e 90269 - Do Concluso para Proferir Sentença até a Prolação da Sentença na fase de conhecimento – rito sumaríssimo;  270 e 90270 – Do Concluso para Proferir Sentença até a Prolação da Sentença na fase de conhecimento– rito exceto sumaríssimo (ordinário)
<b>Origem da informação</b>	e-Gestão
<b>Crítérios e transformações</b>	Coletado do e-Gestão, consolidado, otimizado e classificado para análise.
<b>Análises possíveis</b>	Prazo médio entre o concluso para proferir sentença e a prolação da sentença, detalhado de forma Geral, Por grupo, por VT, Por Processo e Por Magistrado.



## EVOLUÇÃO HISTÓRICA DOS PRAZOS PROCESSUAIS ENTRE O CONCLUSO PARA PROFERIR SENTENÇA E A PROLAÇÃO DA SENTENÇA - 1ª VARA DO TRABALHO DE ITUMBIARA

Data da sentença entre 1/9/2017 e 30/9/2017 23:59:59

Rito	Qtd	Prazo Médio
ORDINÁRIO	32	7,06
SUMARÍSSIMO	21	5
<b>Total/Média</b>	<b>53</b>	<b>6,25</b>

Percentual de Processos por Rito

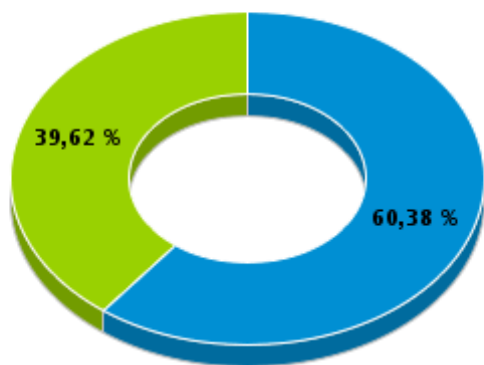

Rito

■ ORDINÁRIO ■ SUMARÍSSIMO

Prazo Médio por Rito

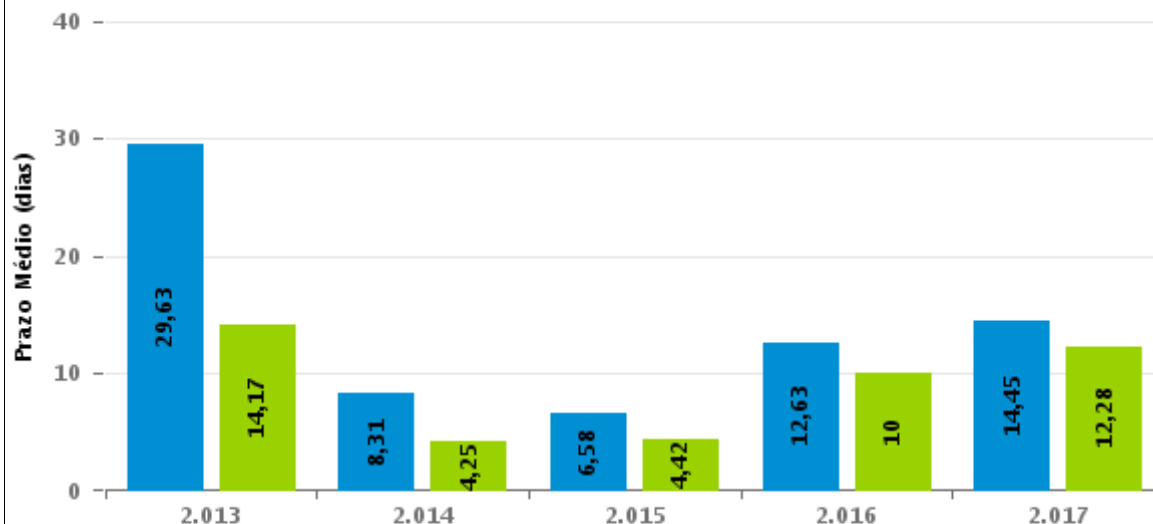

Para este exercício foram computados os processos até o mês de Setembro/2.017

Rito

■ ORDINÁRIO ■ SUMARÍSSIMO



## COMPARATIVO DO PRAZO MÉDIO ENTRE O CONCLUSO PARA PROFERIR SENTENÇA E A PROLAÇÃO DA SENTENÇA - 1ª VARA DO TRABALHO DE ITUMBIARA

Data da sentença entre 1/9/2017 e 30/9/2017 23:59:59

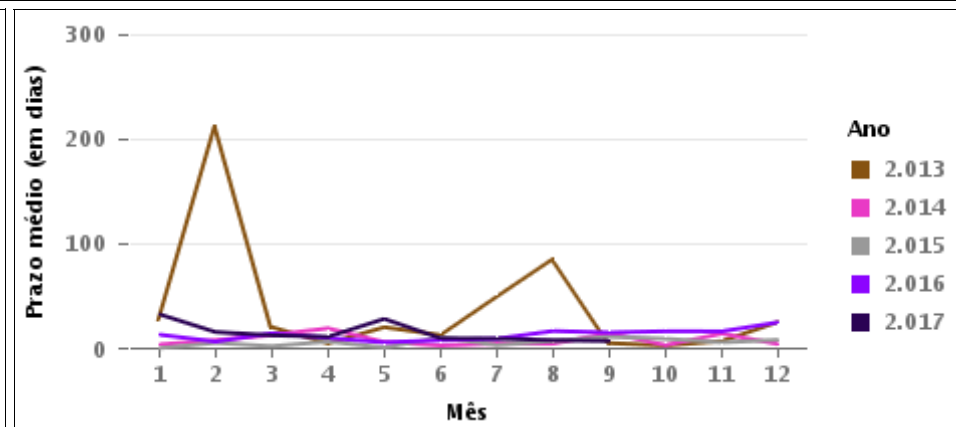
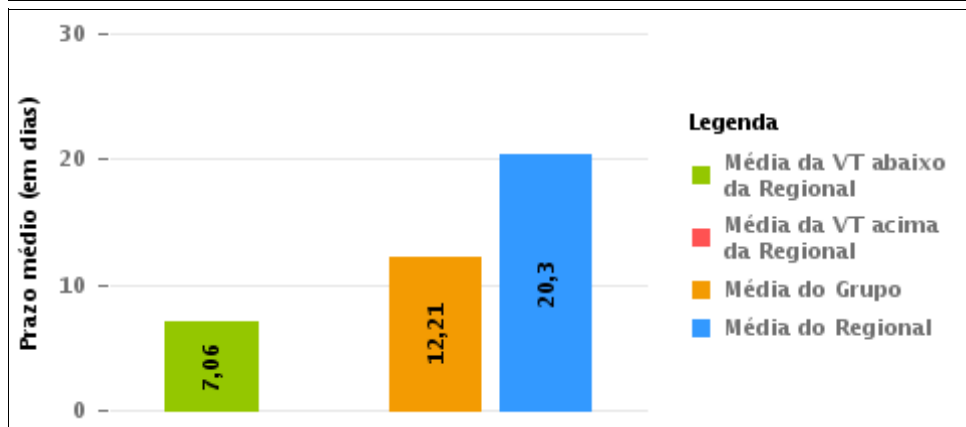
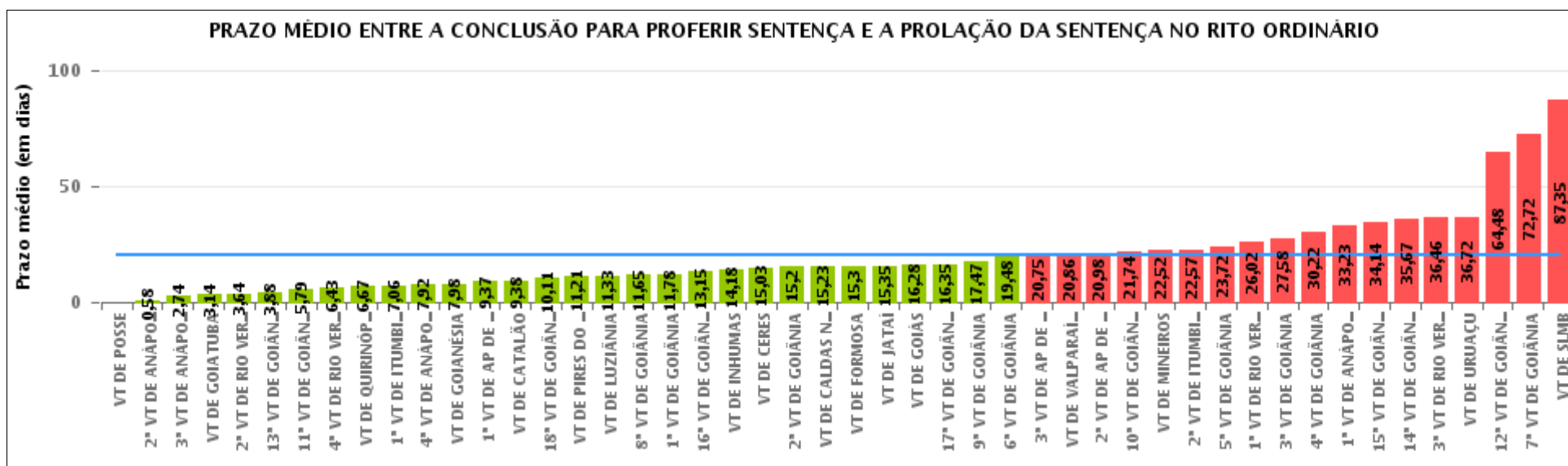



## COMPARATIVO DO PRAZO MÉDIO ENTRE O CONCLUSO PARA PROFERIR SENTENÇA E A PROLAÇÃO DA SENTENÇA ENTRE AS VARAS DO GRUPO

Data da sentença entre 1/9/2017 e 30/9/2017 23:59:59

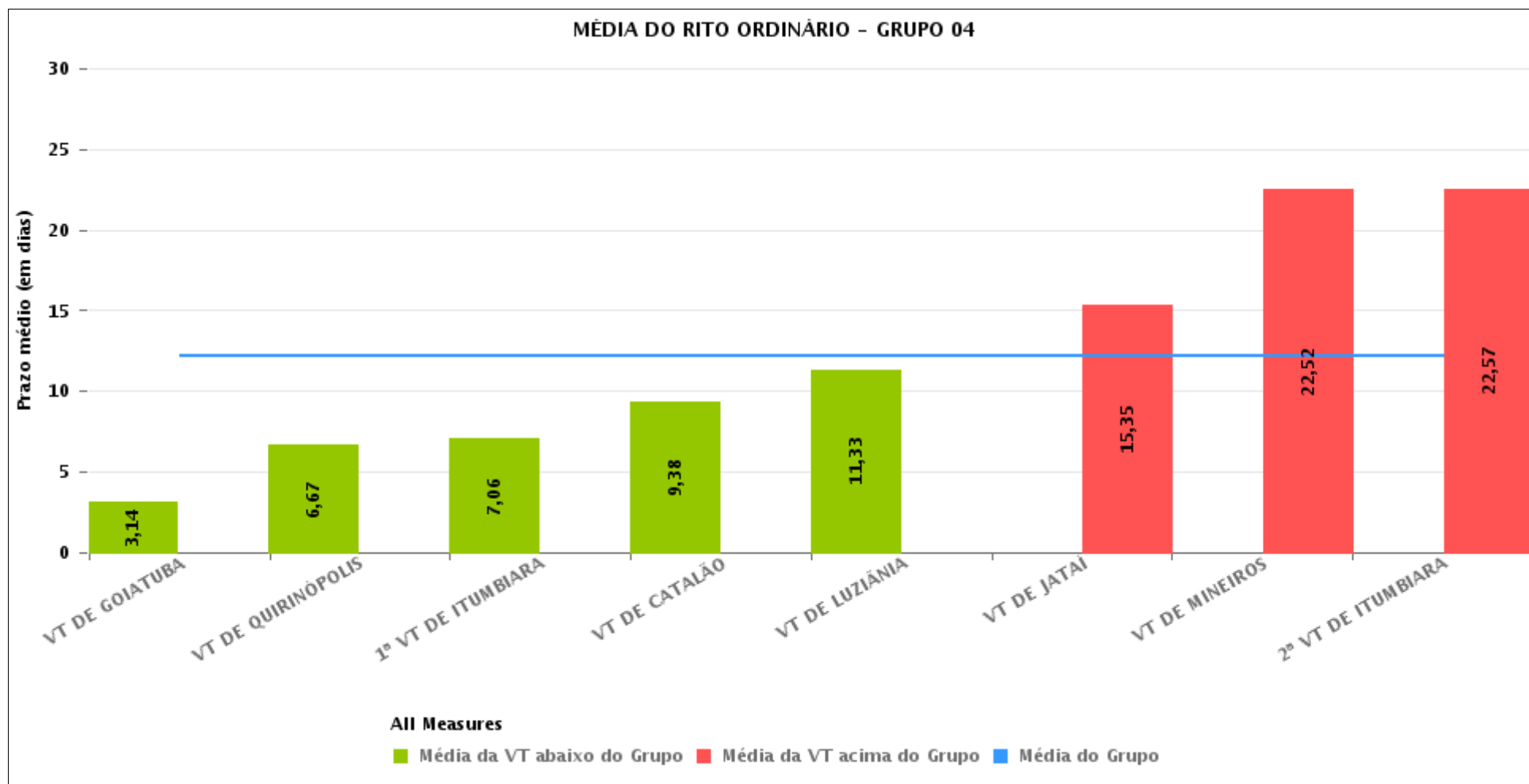



## PRAZO MÉDIO ENTRE O CONCLUSO PARA PROFERIR SENTENÇA E A PROLAÇÃO DA SENTENÇA POR GRUPO

Data da sentença entre 1/9/2017 e 30/9/2017 23:59:59

Rito	Grupo	Qtd. Processos	Prazo Médio (dias)	Ranking
ORDINÁRIO	GRUPO 01	10	0	1°
	GRUPO 03	387	8,78	2°
	GRUPO 04	403	12,21	3°
	GRUPO 02	72	13,71	4°
	GRUPO 06	220	15,38	5°
	GRUPO 05	1.581	26,31	6°

<p>Legenda:</p> <p># Grupo 01 – Até 750 VT de Posse</p> <p># Grupo 02 – De 751 a 1000 VT de Formosa VT de Pires do Rio</p> <p># Grupo 03 – De 1001 a 1500 VT de Ceres 1ª VT de Anápolis 2ª VT de Anápolis 3ª VT de Anápolis 4ª VT de Anápolis VT de Caldas Novas</p>	<p># Grupo 04 – De 1501 a 2000 VT de Catalão VT de Goiatuba 1ª VT de Itumbiara 2ª VT de Itumbiara VT de Jataí VT de Luziânia VT de Mineiros VT de Quirinópolis</p> <p># Grupo 05 – De 2001 a 2500 1ª VT de Goiânia 2ª VT de Goiânia 3ª VT de Goiânia 4ª VT de Goiânia 5ª VT de Goiânia 6ª VT de Goiânia 7ª VT de Goiânia</p>	<p>8ª VT de Goiânia 9ª VT de Goiânia 10ª VT de Goiânia 11ª VT de Goiânia 12ª VT de Goiânia 13ª VT de Goiânia 14ª VT de Goiânia 15ª VT de Goiânia 16ª VT de Goiânia 17ª VT de Goiânia 18ª VT de Goiânia VT de Goiás VT de Inhumas 1ª VT de Rio Verde 2ª VT de Rio Verde 3ª VT de Rio Verde 4ª VT de Rio Verde VT de Uruaçu VT de São Luis de Montes Belos VT de Valparaíso de Goiás</p>	<p>#Grupo 06 – A partir de 2500 1ª VT de Aparecida de Goiânia 2ª VT de Aparecida de Goiânia 3ª VT de Aparecida de Goiânia VT de Goianésia</p>
----------------------------------------------------------------------------------------------------------------------------------------------------------------------------------------------------------------------------------------------------------------------------------------------------------	------------------------------------------------------------------------------------------------------------------------------------------------------------------------------------------------------------------------------------------------------------------------------------------------------------------------------------------------------------------------------------------	--------------------------------------------------------------------------------------------------------------------------------------------------------------------------------------------------------------------------------------------------------------------------------------------------------------------------------------------------------------------------------------------------------------------------------------------------------------------	---------------------------------------------------------------------------------------------------------------------------------------------------------------



## PRAZO MÉDIO ENTRE O CONCLUSO PARA PROFERIR SENTENÇA E A PROLAÇÃO DA SENTENÇA DE TODAS AS VARAS DO TRABALHO

Data da sentença entre 1/9/2017 e 30/9/2017 23:59:59

### ORDINÁRIO

Qtd. Processos	Prazo Médio (dias)
2.673	20,31

Vara do Trabalho	Qtd Processos	Prazo Médio	Ranking
VARA DO TRABALHO DE POSSE	10	0	1°
2ª VARA DO TRABALHO DE ANÁPOLIS	182	0,58	2°
3ª VARA DO TRABALHO DE ANÁPOLIS	31	2,74	3°
VARA DO TRABALHO DE GOIATUBA	50	3,14	4°
2ª VARA DO TRABALHO DE RIO VERDE	90	3,64	5°
13ª VARA DO TRABALHO DE GOIÂNIA	41	3,88	6°
11ª VARA DO TRABALHO DE GOIÂNIA	77	5,79	7°
4ª VARA DO TRABALHO DE RIO VERDE	30	6,43	8°
VARA DO TRABALHO DE QUIRINÓPOLIS	42	6,67	9°
1ª VARA DO TRABALHO DE ITUMBIARA	32	7,06	10°
4ª VARA DO TRABALHO DE ANÁPOLIS	51	7,92	11°
VARA DO TRABALHO DE GOIANÉSIA	40	7,98	12°
1ª VARA DO TRABALHO DE APARECIDA DE GOIÂNIA	60	9,37	13°
VARA DO TRABALHO DE CATALÃO	88	9,38	14°
18ª VARA DO TRABALHO DE GOIÂNIA	57	10,11	15°
VARA DO TRABALHO DE PIRES DO RIO	28	11,21	16°
VARA DO TRABALHO DE LUZIÂNIA	36	11,33	17°
8ª VARA DO TRABALHO DE GOIÂNIA	23	11,65	18°
1ª VARA DO TRABALHO DE GOIÂNIA	64	11,78	19°
16ª VARA DO TRABALHO DE GOIÂNIA	54	13,15	20°
VARA DO TRABALHO DE INHUMAS	44	14,18	21°
VARA DO TRABALHO DE CERES	31	15,03	22°
2ª VARA DO TRABALHO DE GOIÂNIA	64	15,2	23°
VARA DO TRABALHO DE CALDAS NOVAS	40	15,23	24°
VARA DO TRABALHO DE FORMOSA	44	15,3	25°
VARA DO TRABALHO DE JATAÍ	65	15,35	26°



## PRAZO MÉDIO ENTRE O CONCLUSO PARA PROFERIR SENTENÇA E A PROLAÇÃO DA SENTENÇA DE TODAS AS VARAS DO TRABALHO

### ORDINÁRIO

Qtd. Processos	Prazo Médio (dias)
2.673	20,31

Vara do Trabalho	Qtd Processos	Prazo Médio	Ranking
VARA DO TRABALHO DE GOIÁS	18	16,28	27°
17ª VARA DO TRABALHO DE GOIÂNIA	63	16,35	28°
9ª VARA DO TRABALHO DE GOIÂNIA	102	17,47	29°
6ª VARA DO TRABALHO DE GOIÂNIA	63	19,48	30°
3ª VARA DO TRABALHO DE APARECIDA DE GOIÂNIA	69	20,75	31°
VARA DO TRABALHO DE VALPARAÍSO DE GOIÁS	37	20,86	32°
2ª VARA DO TRABALHO DE APARECIDA DE GOIÂNIA	51	20,98	33°
10ª VARA DO TRABALHO DE GOIÂNIA	62	21,74	34°
VARA DO TRABALHO DE MINEIROS	62	22,52	35°
2ª VARA DO TRABALHO DE ITUMBIARA	28	22,57	36°
5ª VARA DO TRABALHO DE GOIÂNIA	71	23,72	37°
1ª VARA DO TRABALHO DE RIO VERDE	52	26,02	38°
3ª VARA DO TRABALHO DE GOIÂNIA	72	27,58	39°
4ª VARA DO TRABALHO DE GOIÂNIA	55	30,22	40°
1ª VARA DO TRABALHO DE ANÁPOLIS	52	33,23	41°
15ª VARA DO TRABALHO DE GOIÂNIA	42	34,14	42°
14ª VARA DO TRABALHO DE GOIÂNIA	63	35,67	43°
3ª VARA DO TRABALHO DE RIO VERDE	63	36,46	44°
VARA DO TRABALHO DE URUAÇU	78	36,72	45°
12ª VARA DO TRABALHO DE GOIÂNIA	67	64,48	46°
7ª VARA DO TRABALHO DE GOIÂNIA	69	72,72	47°
VARA DO TRABALHO DE SÃO LUIS DE MONTES BELOS	60	87,35	48°



## PRAZO MÉDIO ENTRE O CONCLUSO PARA PROFERIR SENTENÇA E A PROLAÇÃO DA SENTENÇA - 1ª VARA DO TRABALHO DE ITUMBIARA

Data da sentença entre 1/9/2017 e 30/9/2017 23:59:59

### 1ª VARA DO TRABALHO DE ITUMBIARA

#### ORDINÁRIO

Qtd	Prazo Médio
32	7,06

Nr. Processo	Conclusão	Sentença	Prazo
ET - 0010650-18.2017.5.18.0121	05/09/17	08/09/17	3
ET - 0010821-72.2017.5.18.0121	06/09/17	08/09/17	2
RTAlç - 0010855-47.2017.5.18.0121	15/08/17	01/09/17	17
RTAlç - 0010858-02.2017.5.18.0121	15/08/17	01/09/17	17
RTAlç - 0011078-97.2017.5.18.0121	20/09/17	20/09/17	0
RTOrd - 0010008-45.2017.5.18.0121	23/08/17	01/09/17	9
RTOrd - 0010014-52.2017.5.18.0121	06/09/17	15/09/17	9
RTOrd - 0010160-93.2017.5.18.0121	20/09/17	25/09/17	5
RTOrd - 0010280-39.2017.5.18.0121	22/08/17	01/09/17	10
RTOrd - 0010321-06.2017.5.18.0121	24/08/17	01/09/17	8
RTOrd - 0010414-66.2017.5.18.0121	05/09/17	12/09/17	7
RTOrd - 0010458-85.2017.5.18.0121	24/08/17	01/09/17	8
RTOrd - 0010633-76.2017.5.18.0122	31/08/17	08/09/17	8
RTOrd - 0010678-83.2017.5.18.0121	23/08/17	01/09/17	9
RTOrd - 0010702-14.2017.5.18.0121	11/09/17	13/09/17	2
RTOrd - 0010724-72.2017.5.18.0121	31/08/17	03/09/17	3
RTOrd - 0010737-68.2017.5.18.0122	30/08/17	02/09/17	3
RTOrd - 0010762-84.2017.5.18.0121	30/08/17	02/09/17	3
RTOrd - 0010767-06.2017.5.18.0122	24/08/17	01/09/17	8
RTOrd - 0010798-29.2017.5.18.0121	30/08/17	02/09/17	3
RTOrd - 0010845-03.2017.5.18.0121	14/09/17	14/09/17	0

**Legenda:**

- Conclusão: Data da conclusão para proferir sentença;
- Sentença: Data da prolação da sentença;
- Prazo: Prazo entre a conclusão e a prolação da sentença.





**PRAZO MÉDIO ENTRE O CONCLUSO PARA PROFERIR SENTENÇA E A PROLAÇÃO DA SENTENÇA - 1ª VARA DO TRABALHO DE ITUMBIARA**

**1ª VARA DO TRABALHO DE ITUMBIARA**

**ORDINÁRIO**

Qtd	Prazo Médio
32	7,06

Nr. Processo	Conclusão	Sentença	Prazo
RTOrd - 0010847-70.2017.5.18.0121	08/09/17	08/09/17	0
RTOrd - 0010891-89.2017.5.18.0121	21/09/17	27/09/17	6
RTOrd - 0010900-51.2017.5.18.0121	22/08/17	01/09/17	10
RTOrd - 0010947-59.2016.5.18.0121	22/08/17	01/09/17	10
RTOrd - 0011006-13.2017.5.18.0121	27/09/17	28/09/17	1
RTOrd - 0011057-24.2017.5.18.0121	26/09/17	26/09/17	0
RTOrd - 0011110-56.2017.5.18.0104	14/09/17	14/09/17	0
RTOrd - 0011262-87.2016.5.18.0121	01/08/17	01/09/17	31
RTOrd - 0011282-78.2016.5.18.0121	11/09/17	13/09/17	2
RTOrd - 0011369-34.2016.5.18.0121	01/08/17	01/09/17	31
RTOrd - 0011413-53.2016.5.18.0121	05/09/17	06/09/17	1

**Legenda:**

- Conclusão: Data da conclusão para proferir sentença;
- Sentença: Data da prolação da sentença;
- Prazo: Prazo entre a conclusão e a prolação da sentença.



## PRAZO MÉDIO ENTRE O CONCLUSO PARA PROFERIR SENTENÇA E A PROLAÇÃO DA SENTENÇA - 1ª VARA DO TRABALHO DE ITUMBIARA

Data da sentença entre 1/9/2017 e 30/9/2017 23:59:59

### LUCAS CARVALHO DE MIRANDA SÁ

#### ORDINÁRIO

Qtd	Prazo Médio
2	31

Nr. Processo	Conclusão	Sentença	Prazo
RTOrd - 0011262-87.2016.5.18.0121	01/08/17	01/09/17	31
RTOrd - 0011369-34.2016.5.18.0121	01/08/17	01/09/17	31

**Legenda:**  
- Conclusão: Data da conclusão para proferir sentença;  
- Sentença: Data da prolação da sentença;  
- Prazo: Prazo entre a conclusão e a prolação da sentença.

### MARCELO ALVES GOMES

#### ORDINÁRIO

Qtd	Prazo Médio
12	4,33

Nr. Processo	Conclusão	Sentença	Prazo
ET - 0010650-18.2017.5.18.0121	05/09/17	08/09/17	3
ET - 0010821-72.2017.5.18.0121	06/09/17	08/09/17	2
RTOrd - 0010014-52.2017.5.18.0121	06/09/17	15/09/17	9
RTOrd - 0010160-93.2017.5.18.0121	20/09/17	25/09/17	5
RTOrd - 0010414-66.2017.5.18.0121	05/09/17	12/09/17	7
RTOrd - 0010633-76.2017.5.18.0122	31/08/17	08/09/17	8
RTOrd - 0010724-72.2017.5.18.0121	31/08/17	03/09/17	3
RTOrd - 0010737-68.2017.5.18.0122	30/08/17	02/09/17	3

**Legenda:**  
- Conclusão: Data da conclusão para proferir sentença;  
- Sentença: Data da prolação da sentença;  
- Prazo: Prazo entre a conclusão e a prolação da sentença.



## PRAZO MÉDIO ENTRE O CONCLUSO PARA PROFERIR SENTENÇA E A PROLAÇÃO DA SENTENÇA - 1ª VARA DO TRABALHO DE ITUMBIARA

### MARCELO ALVES GOMES

#### ORDINÁRIO

Qtd	Prazo Médio
12	4,33

Nr. Processo	Conclusão	Sentença	Prazo
RTOrd - 0010762-84.2017.5.18.0121	30/08/17	02/09/17	3
RTOrd - 0010798-29.2017.5.18.0121	30/08/17	02/09/17	3
RTOrd - 0010847-70.2017.5.18.0121	08/09/17	08/09/17	0
RTOrd - 0010891-89.2017.5.18.0121	21/09/17	27/09/17	6

**Legenda:**

- Conclusão: Data da conclusão para proferir sentença;
- Sentença: Data da prolação da sentença;
- Prazo: Prazo entre a conclusão e a prolação da sentença.

### RODRIGO DIAS DA FONSECA

#### ORDINÁRIO

Qtd	Prazo Médio
18	6,22

Nr. Processo	Conclusão	Sentença	Prazo
RTAlç - 0010855-47.2017.5.18.0121	15/08/17	01/09/17	17
RTAlç - 0010858-02.2017.5.18.0121	15/08/17	01/09/17	17
RTAlç - 0011078-97.2017.5.18.0121	20/09/17	20/09/17	0
RTOrd - 0010008-45.2017.5.18.0121	23/08/17	01/09/17	9
RTOrd - 0010280-39.2017.5.18.0121	22/08/17	01/09/17	10
RTOrd - 0010321-06.2017.5.18.0121	24/08/17	01/09/17	8
RTOrd - 0010458-85.2017.5.18.0121	24/08/17	01/09/17	8
RTOrd - 0010678-83.2017.5.18.0121	23/08/17	01/09/17	9
RTOrd - 0010702-14.2017.5.18.0121	11/09/17	13/09/17	2
RTOrd - 0010767-06.2017.5.18.0122	24/08/17	01/09/17	8

**Legenda:**

- Conclusão: Data da conclusão para proferir sentença;
- Sentença: Data da prolação da sentença;
- Prazo: Prazo entre a conclusão e a prolação da sentença.



**PRAZO MÉDIO ENTRE O CONCLUSO PARA PROFERIR SENTENÇA E A PROLAÇÃO DA SENTENÇA - 1ª VARA DO TRABALHO DE ITUMBIARA**

**RODRIGO DIAS DA FONSECA**

**ORDINÁRIO**

Qtd	Prazo Médio
18	6,22

Nr. Processo	Conclusão	Sentença	Prazo
RTOrd - 0010845-03.2017.5.18.0121	14/09/17	14/09/17	0
RTOrd - 0010900-51.2017.5.18.0121	22/08/17	01/09/17	10
RTOrd - 0010947-59.2016.5.18.0121	22/08/17	01/09/17	10
RTOrd - 0011006-13.2017.5.18.0121	27/09/17	28/09/17	1
RTOrd - 0011057-24.2017.5.18.0121	26/09/17	26/09/17	0
RTOrd - 0011110-56.2017.5.18.0104	14/09/17	14/09/17	0
RTOrd - 0011282-78.2016.5.18.0121	11/09/17	13/09/17	2
RTOrd - 0011413-53.2016.5.18.0121	05/09/17	06/09/17	1

**Legenda:**

- Conclusão: Data da conclusão para proferir sentença;
- Sentença: Data da prolação da sentença;
- Prazo: Prazo entre a conclusão e a prolação da sentença.