Conceituação

Tema	Prazos Processuais
Relatórios	Evolução Histórica Comparativo por VT Comparativo por Grupo Por Grupo Por VT Por Processo Por Magistrado
Resumo	Apresenta o prazo médio desde o ajuizamento da ação até a prolação da sentença.
Descrição	O prazo médio é obtido calculando-se a quantidade de dias decorridos desde o ajuizamento da ação até a prolação da sentença. Os dados são extraídos baseando-se nos itens do e-Gestão: 271 e 90271 - Do ajuizamento da ação até a prolação da sentença, na fase de conhecimento – rito sumaríssimo; 272 e 90272 – Do ajuizamento da ação até a prolação da sentença, na fase de conhecimento – exceto rito sumaríssimo (ordinário)
Origem da informação	e-Gestão
Critérios e transformações	Coletado do e-Gestão, consolidado, otimizado e classificado para análise.
Análises possíveis	Prazo médio entre o ajuizamento da ação até a prolação da sentença, detalhado de forma Geral, Por grupo, Por VT, Por Processo e Por Magistrado

EVOLUÇÃO HISTÓRICA DOS PRAZOS PROCESSUAIS ENTRE O AJUIZAMENTO E A PROLAÇÃO DA SENTENÇA - 14ª VARA DO TRABALHO DE GOIÂNIA

Data da sentença entre 1/9/2017 e 30/9/2017 23:59:59

Rito	Qtd	Prazo Médio
ORDINÁRIO	112	180,49
SUMARÍSSIMO	67	33,27
Total/Média	**179**	**125,39**

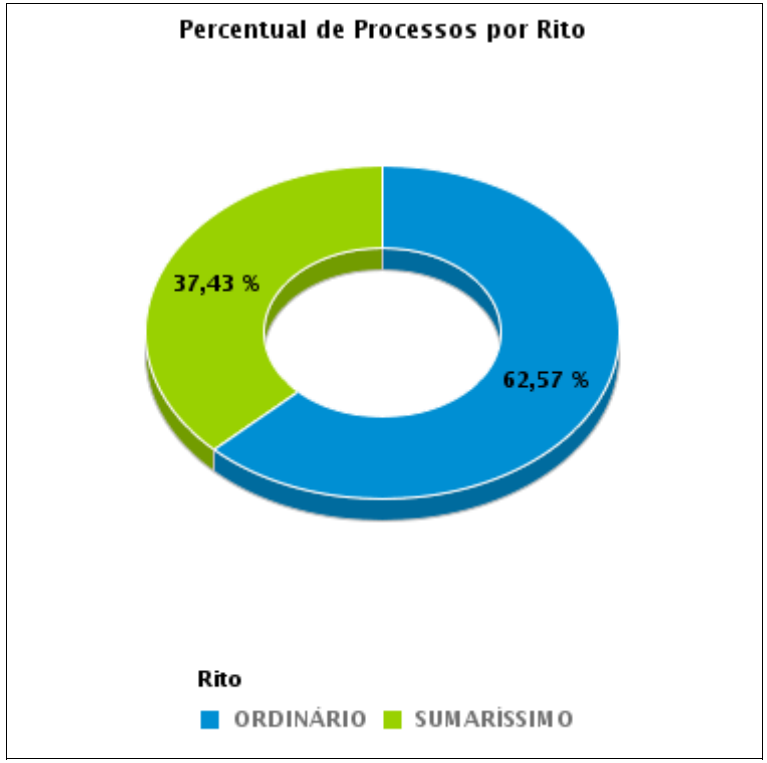

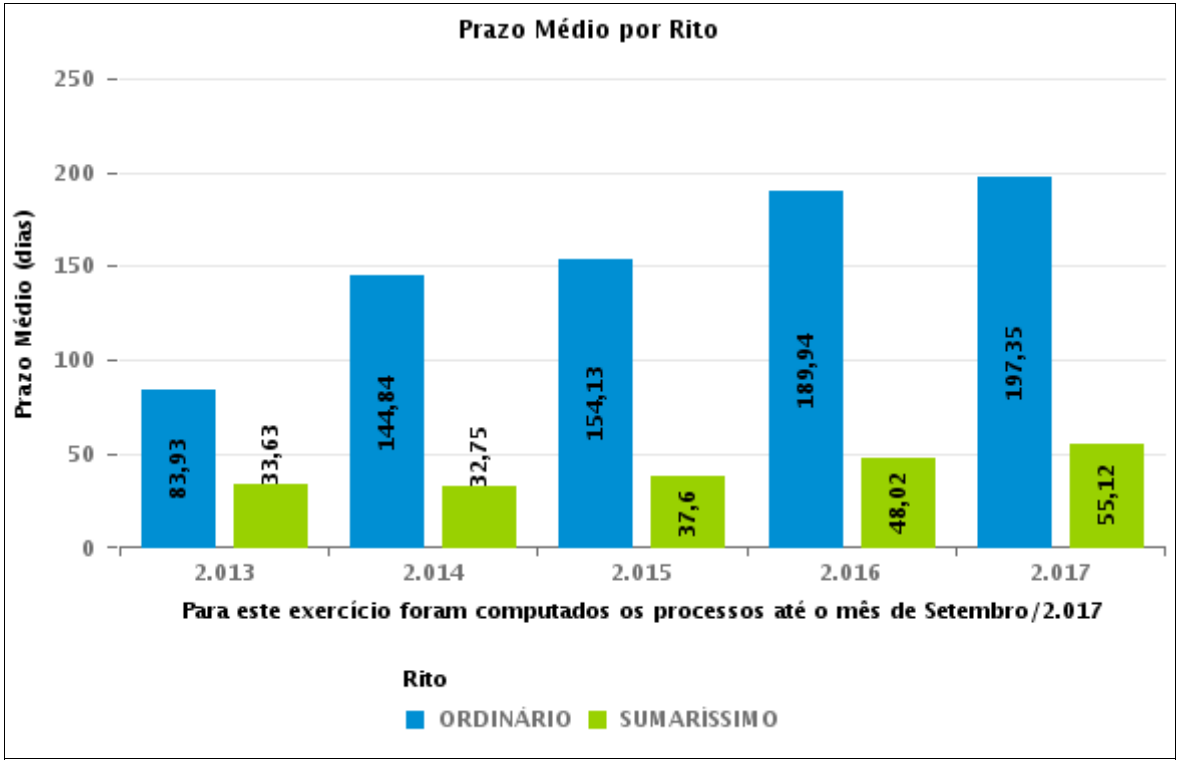

COMPARATIVO DO PRAZO MÉDIO ENTRE O AJUIZAMENTO E A PROLAÇÃO DA SENTENÇA - 14ª VARA DO TRABALHO DE GOIÂNIA

Data da sentença entre 1/9/2017 e 30/9/2017 23:59:59

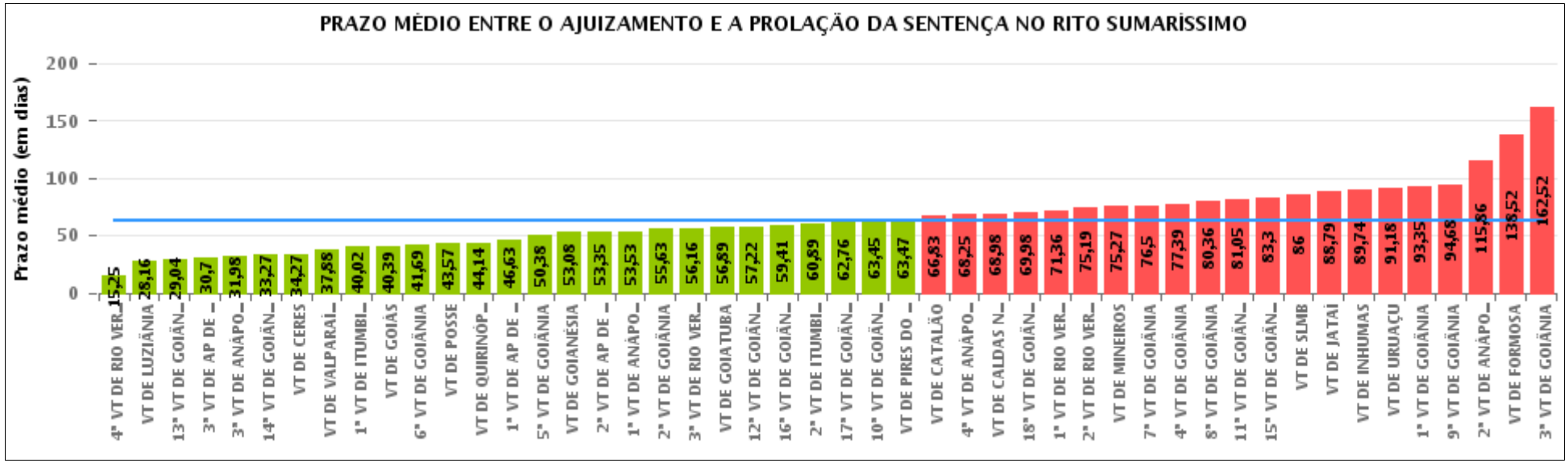

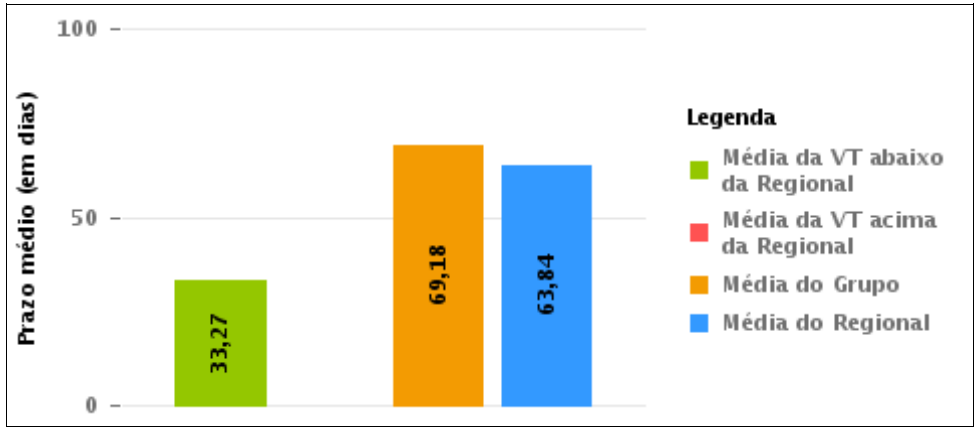

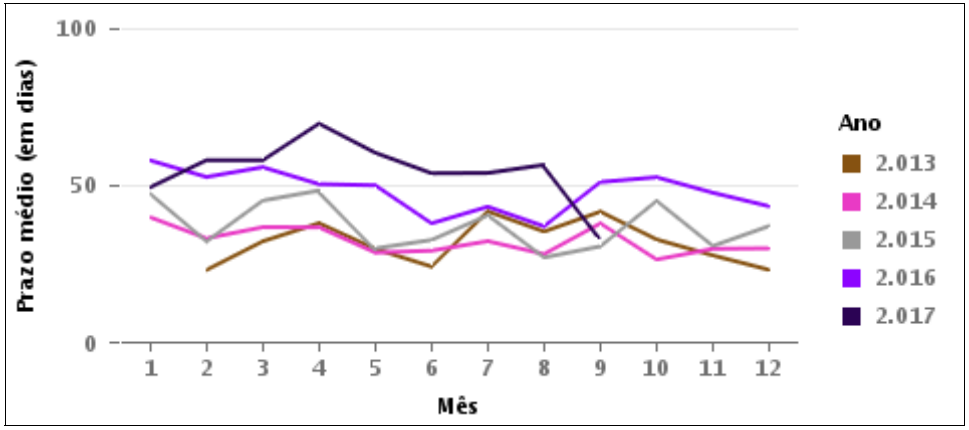

COMPARATIVO DO PRAZO MÉDIO ENTRE O AJUIZAMENTO E A PROLAÇÃO DA SENTENÇA ENTRE AS VARAS DO GRUPO

Data da sentença entre 1/9/2017 e 30/9/2017 23:59:59

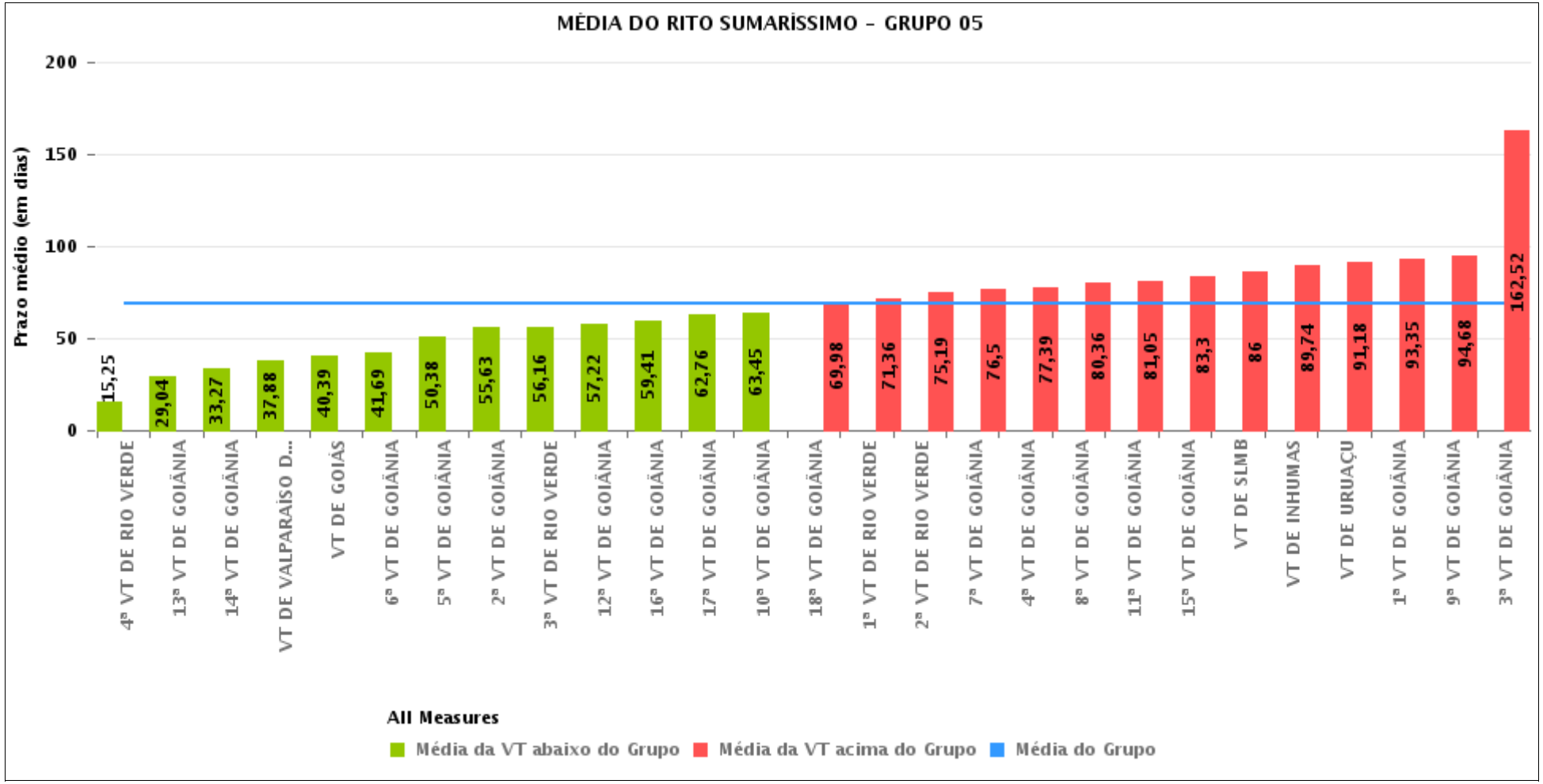

PRAZO MÉDIO ENTRE O AJUIZAMENTO E A PROLAÇÃO DA SENTENÇA POR GRUPO

Data da sentença entre 1/9/2017 e 30/9/2017 23:59:59

Rito	Grupo	Qtd. Processos	Prazo Médio (dias)	Ranking
SUMARÍSSIMO	GRUPO 01	14	43,57	1°
	GRUPO 06	224	46,93	2°
	GRUPO 04	429	54,51	3°
	GRUPO 03	389	54,94	4°
	GRUPO 05	1.785	69,18	5°
	GRUPO 02	42	111,71	6°

Legenda:

Grupo 01 – Até 750
VT de Posse

Grupo 02 – De 751 a 1000
VT de Formosa
VT de Pires do Rio

Grupo 03 – De 1001 a 1500
VT de Ceres
1ª VT de Anápolis
2ª VT de Anápolis
3ª VT de Anápolis
4ª VT de Anápolis
VT de Caldas Novas

Grupo 04 – De 1501 a 2000
VT de Catalão
VT de Goiatuba
1ª VT de Itumbiara
2ª VT de Itumbiara
VT de Jataí
VT de Luziânia
VT de Mineiros
VT de Quirinópolis

Grupo 05 – De 2001 a 2500
1ª VT de Goiânia
2ª VT de Goiânia
3ª VT de Goiânia
4ª VT de Goiânia
5ª VT de Goiânia
6ª VT de Goiânia
7ª VT de Goiânia
8ª VT de Goiânia
9ª VT de Goiânia
10ª VT de Goiânia
11ª VT de Goiânia
12ª VT de Goiânia
13ª VT de Goiânia
14ª VT de Goiânia
15ª VT de Goiânia
16ª VT de Goiânia
17ª VT de Goiânia
18ª VT de Goiânia
VT de Goiás
VT de Inhumas
1ª VT de Rio Verde
2ª VT de Rio Verde
3ª VT de Rio Verde
4ª VT de Rio Verde
VT de Uruaçu
VT de São Luis de Montes Belos
VT de Valparaíso de Goiás

#Grupo 06 – A partir de 2500
1ª VT de Aparecida de Goiânia
2ª VT de Aparecida de Goiânia
3ª VT de Aparecida de Goiânia
VT de Goianésia

PRAZO MÉDIO ENTRE O AJUIZAMENTO E A PROLAÇÃO DA SENTENÇA DE TODAS AS VARAS DO TRABALHO

Data da sentença entre 1/9/2017 e 30/9/2017 23:59:59

SUMARÍSSIMO

Qtd. Processos	Prazo Médio (dias)
2.883	63,84

Vara do Trabalho	Qtd Processos	Prazo Médio	Ranking
4ª VARA DO TRABALHO DE RIO VERDE	40	15,25	1°
VARA DO TRABALHO DE LUZIÂNIA	79	28,16	2°
13ª VARA DO TRABALHO DE GOIÂNIA	82	29,04	3°
3ª VARA DO TRABALHO DE APARECIDA DE GOIÂNIA	43	30,7	4°
3ª VARA DO TRABALHO DE ANÁPOLIS	57	31,98	5°
14ª VARA DO TRABALHO DE GOIÂNIA	67	33,27	6°
VARA DO TRABALHO DE CERES	74	34,27	7°
VARA DO TRABALHO DE VALPARAÍSO DE GOIÁS	88	37,88	8°
1ª VARA DO TRABALHO DE ITUMBIARA	65	40,02	9°
VARA DO TRABALHO DE GOIÁS	31	40,39	10°
6ª VARA DO TRABALHO DE GOIÂNIA	71	41,69	11°
VARA DO TRABALHO DE POSSE	14	43,57	12°
VARA DO TRABALHO DE QUIRINÓPOLIS	36	44,14	13°
1ª VARA DO TRABALHO DE APARECIDA DE GOIÂNIA	67	46,63	14°
5ª VARA DO TRABALHO DE GOIÂNIA	78	50,38	15°
VARA DO TRABALHO DE GOIANÉSIA	52	53,08	16°
2ª VARA DO TRABALHO DE APARECIDA DE GOIÂNIA	62	53,35	17°
1ª VARA DO TRABALHO DE ANÁPOLIS	114	53,53	18°
2ª VARA DO TRABALHO DE GOIÂNIA	70	55,63	19°
3ª VARA DO TRABALHO DE RIO VERDE	37	56,16	20°
VARA DO TRABALHO DE GOIATUBA	56	56,89	21°
12ª VARA DO TRABALHO DE GOIÂNIA	86	57,22	22°
16ª VARA DO TRABALHO DE GOIÂNIA	71	59,41	23°
2ª VARA DO TRABALHO DE ITUMBIARA	57	60,89	24°
17ª VARA DO TRABALHO DE GOIÂNIA	66	62,76	25°
10ª VARA DO TRABALHO DE GOIÂNIA	85	63,45	26°

PRAZO MÉDIO ENTRE O AJUIZAMENTO E A PROLAÇÃO DA SENTENÇA DE TODAS AS VARAS DO TRABALHO

SUMARÍSSIMO

Qtd. Processos	Prazo Médio (dias)
2.883	63,84

Vara do Trabalho	Qtd Processos	Prazo Médio	Ranking
VARA DO TRABALHO DE PIRES DO RIO	15	63,47	27°
VARA DO TRABALHO DE CATALÃO	60	66,83	28°
4ª VARA DO TRABALHO DE ANÁPOLIS	76	68,25	29°
VARA DO TRABALHO DE CALDAS NOVAS	46	68,98	30°
18ª VARA DO TRABALHO DE GOIÂNIA	80	69,98	31°
1ª VARA DO TRABALHO DE RIO VERDE	39	71,36	32°
2ª VARA DO TRABALHO DE RIO VERDE	47	75,19	33°
VARA DO TRABALHO DE MINEIROS	33	75,27	34°
7ª VARA DO TRABALHO DE GOIÂNIA	111	76,5	35°
4ª VARA DO TRABALHO DE GOIÂNIA	80	77,39	36°
8ª VARA DO TRABALHO DE GOIÂNIA	61	80,36	37°
11ª VARA DO TRABALHO DE GOIÂNIA	82	81,05	38°
15ª VARA DO TRABALHO DE GOIÂNIA	71	83,3	39°
VARA DO TRABALHO DE SÃO LUIS DE MONTES BELOS	48	86	40°
VARA DO TRABALHO DE JATAÍ	43	88,79	41°
VARA DO TRABALHO DE INHUMAS	19	89,74	42°
VARA DO TRABALHO DE URUAÇU	34	91,18	43°
1ª VARA DO TRABALHO DE GOIÂNIA	89	93,35	44°
9ª VARA DO TRABALHO DE GOIÂNIA	57	94,68	45°
2ª VARA DO TRABALHO DE ANÁPOLIS	22	115,86	46°
VARA DO TRABALHO DE FORMOSA	27	138,52	47°
3ª VARA DO TRABALHO DE GOIÂNIA	95	162,52	48°

PRAZO MÉDIO ENTRE O AJUIZAMENTO E A PROLAÇÃO DA SENTENÇA - 14ª VARA DO TRABALHO DE GOIÂNIA

Data da sentença entre 1/9/2017 e 30/9/2017 23:59:59

14ª VARA DO TRABALHO DE GOIÂNIA

SUMARÍSSIMO

Qtd	Prazo Médio
67	33,27

Nr. Processo	Ajuiz.	Senteça	Prazo
RTSum - 0010697-22.2017.5.18.0014	21/04/17	01/09/17	133
RTSum - 0010724-05.2017.5.18.0014	26/04/17	04/09/17	131
RTSum - 0010812-43.2017.5.18.0014	10/05/17	11/09/17	124
RTSum - 0010815-95.2017.5.18.0014	10/05/17	12/09/17	125
RTSum - 0010841-93.2017.5.18.0014	12/05/17	21/09/17	132
RTSum - 0010937-11.2017.5.18.0014	30/05/17	18/09/17	111
RTSum - 0010948-40.2017.5.18.0014	31/05/17	12/09/17	104
RTSum - 0011051-47.2017.5.18.0014	14/06/17	25/09/17	103
RTSum - 0011138-03.2017.5.18.0014	29/06/17	28/09/17	91
RTSum - 0011142-40.2017.5.18.0014	29/06/17	27/09/17	90
RTSum - 0011194-36.2017.5.18.0014	07/07/17	18/09/17	73
RTSum - 0011215-12.2017.5.18.0014	11/07/17	19/09/17	70
RTSum - 0011222-04.2017.5.18.0014	12/07/17	21/09/17	71
RTSum - 0011265-38.2017.5.18.0014	19/07/17	05/09/17	48
RTSum - 0011368-45.2017.5.18.0014	03/08/17	04/09/17	32
RTSum - 0011369-30.2017.5.18.0014	03/08/17	14/09/17	42
RTSum - 0011393-58.2017.5.18.0014	08/08/17	01/09/17	24
RTSum - 0011404-87.2017.5.18.0014	09/08/17	01/09/17	23
RTSum - 0011408-27.2017.5.18.0014	10/08/17	01/09/17	22
RTSum - 0011411-79.2017.5.18.0014	10/08/17	01/09/17	22
RTSum - 0011417-86.2017.5.18.0014	11/08/17	01/09/17	21
RTSum - 0011426-48.2017.5.18.0014	14/08/17	12/09/17	29

Legenda:
Ajuiz. Data do Ajuizamento;
Sentença: Data da prolação da sentença;
Prazo: Prazo para a entrega da prestação jurisdicional.

PRAZO MÉDIO ENTRE O AJUIZAMENTO E A PROLAÇÃO DA SENTENÇA - 14ª VARA DO TRABALHO DE GOIÂNIA

14ª VARA DO TRABALHO DE GOIÂNIA

SUMARÍSSIMO

Qtd	Prazo Médio
67	33,27

Nr. Processo	Ajuiz.	Senteça	Prazo
RTSum - 0011428-18.2017.5.18.0014	14/08/17	27/09/17	44
RTSum - 0011431-70.2017.5.18.0014	15/08/17	01/09/17	17
RTSum - 0011456-83.2017.5.18.0014	17/08/17	05/09/17	19
RTSum - 0011458-53.2017.5.18.0014	17/08/17	05/09/17	19
RTSum - 0011460-23.2017.5.18.0014	17/08/17	04/09/17	18
RTSum - 0011461-08.2017.5.18.0014	17/08/17	05/09/17	19
RTSum - 0011466-30.2017.5.18.0014	21/08/17	05/09/17	15
RTSum - 0011471-52.2017.5.18.0014	21/08/17	05/09/17	15
RTSum - 0011479-29.2017.5.18.0014	22/08/17	06/09/17	15
RTSum - 0011481-96.2017.5.18.0014	22/08/17	06/09/17	15
RTSum - 0011483-66.2017.5.18.0014	22/08/17	06/09/17	15
RTSum - 0011488-88.2017.5.18.0014	23/08/17	06/09/17	14
RTSum - 0011491-43.2017.5.18.0014	23/08/17	04/09/17	12
RTSum - 0011500-05.2017.5.18.0014	24/08/17	11/09/17	18
RTSum - 0011502-72.2017.5.18.0014	24/08/17	04/09/17	11
RTSum - 0011504-42.2017.5.18.0014	24/08/17	11/09/17	18
RTSum - 0011505-27.2017.5.18.0014	24/08/17	14/09/17	21
RTSum - 0011515-71.2017.5.18.0014	25/08/17	12/09/17	18
RTSum - 0011524-33.2017.5.18.0014	28/08/17	13/09/17	16
RTSum - 0011528-70.2017.5.18.0014	29/08/17	14/09/17	16
RTSum - 0011539-02.2017.5.18.0014	30/08/17	04/09/17	5
RTSum - 0011545-09.2017.5.18.0014	31/08/17	18/09/17	18
RTSum - 0011546-91.2017.5.18.0014	31/08/17	18/09/17	18
RTSum - 0011554-68.2017.5.18.0014	01/09/17	19/09/17	18
RTSum - 0011555-53.2017.5.18.0014	01/09/17	05/09/17	4

Legenda:
Ajuiz. Data do Ajuizamento;
Sentença: Data da prolação da sentença;
Prazo: Prazo para a entrega da prestação jurisdicional.

PRAZO MÉDIO ENTRE O AJUIZAMENTO E A PROLAÇÃO DA SENTENÇA - 14ª VARA DO TRABALHO DE GOIÂNIA

14ª VARA DO TRABALHO DE GOIÂNIA

SUMARÍSSIMO

Qtd	Prazo Médio
67	33,27

Nr. Processo	Ajuiz.	Senteça	Prazo
RTSum - 0011556-38.2017.5.18.0014	01/09/17	14/09/17	13
RTSum - 0011563-30.2017.5.18.0014	04/09/17	20/09/17	16
RTSum - 0011587-58.2017.5.18.0014	11/09/17	26/09/17	15
RTSum - 0011588-43.2017.5.18.0014	11/09/17	26/09/17	15
RTSum - 0011589-28.2017.5.18.0014	11/09/17	26/09/17	15
RTSum - 0011590-13.2017.5.18.0014	11/09/17	26/09/17	15
RTSum - 0011593-65.2017.5.18.0014	12/09/17	26/09/17	14
RTSum - 0011599-72.2017.5.18.0014	12/09/17	26/09/17	14
RTSum - 0011600-57.2017.5.18.0014	12/09/17	13/09/17	1
RTSum - 0011602-27.2017.5.18.0014	13/09/17	27/09/17	14
RTSum - 0011616-11.2017.5.18.0014	14/09/17	28/09/17	14
RTSum - 0011618-78.2017.5.18.0014	15/09/17	29/09/17	14
RTSum - 0011619-63.2017.5.18.0014	15/09/17	29/09/17	14
RTSum - 0011621-33.2017.5.18.0014	15/09/17	21/09/17	6
RTSum - 0011633-47.2017.5.18.0014	18/09/17	20/09/17	2
RTSum - 0011651-68.2017.5.18.0014	20/09/17	21/09/17	1
RTSum - 0011653-38.2017.5.18.0014	20/09/17	21/09/17	1
RTSum - 0011657-75.2017.5.18.0014	21/09/17	22/09/17	1
RTSum - 0011680-21.2017.5.18.0014	25/09/17	28/09/17	3
RTSum - 0011681-06.2017.5.18.0014	26/09/17	28/09/17	2

Legenda:
Ajuiz. Data do Ajuizamento;
Sentença: Data da prolação da sentença;
Prazo: Prazo para a entrega da prestação jurisdicional.

PRAZO MÉDIO ENTRE O AJUIZAMENTO E A PROLAÇÃO DA SENTENÇA - 14ª VARA DO TRABALHO DE GOIÂNIA

Data da sentença entre 1/9/2017 e 30/9/2017 23:59:59

ANA TERRA FAGUNDES OLIVEIRA CRUZ

SUMARÍSSIMO

Qtd	Prazo Médio
2	73

Nr. Processo	Ajuiz.	Senteça	Prazo
RTSum - 0010948-40.2017.5.18.0014	31/05/17	12/09/17	104
RTSum - 0011369-30.2017.5.18.0014	03/08/17	14/09/17	42

Legenda:
Ajuiz. Data do Ajuizamento;
Sentença: Data da prolação da sentença;
Prazo: Prazo para a entrega da prestação jurisdicional.

ANTÔNIA HELENA GOMES BORGES TAVEIRA

SUMARÍSSIMO

Qtd	Prazo Médio
21	29,33

Nr. Processo	Ajuiz.	Senteça	Prazo
RTSum - 0010812-43.2017.5.18.0014	10/05/17	11/09/17	124
RTSum - 0010815-95.2017.5.18.0014	10/05/17	12/09/17	125
RTSum - 0010937-11.2017.5.18.0014	30/05/17	18/09/17	111
RTSum - 0011138-03.2017.5.18.0014	29/06/17	28/09/17	91
RTSum - 0011265-38.2017.5.18.0014	19/07/17	05/09/17	48
RTSum - 0011491-43.2017.5.18.0014	23/08/17	04/09/17	12
RTSum - 0011502-72.2017.5.18.0014	24/08/17	04/09/17	11

Legenda:
Ajuiz. Data do Ajuizamento;
Sentença: Data da prolação da sentença;
Prazo: Prazo para a entrega da prestação jurisdicional.

PRAZO MÉDIO ENTRE O AJUIZAMENTO E A PROLAÇÃO DA SENTENÇA - 14ª VARA DO TRABALHO DE GOIÂNIA

ANTÔNIA HELENA GOMES BORGES TAVEIRA

SUMARÍSSIMO

Qtd	Prazo Médio
21	29,33

Nr. Processo	Ajuiz.	Senteça	Prazo
RTSum - 0011505-27.2017.5.18.0014	24/08/17	14/09/17	21
RTSum - 0011528-70.2017.5.18.0014	29/08/17	14/09/17	16
RTSum - 0011539-02.2017.5.18.0014	30/08/17	04/09/17	5
RTSum - 0011554-68.2017.5.18.0014	01/09/17	19/09/17	18
RTSum - 0011555-53.2017.5.18.0014	01/09/17	05/09/17	4
RTSum - 0011556-38.2017.5.18.0014	01/09/17	14/09/17	13
RTSum - 0011600-57.2017.5.18.0014	12/09/17	13/09/17	1
RTSum - 0011621-33.2017.5.18.0014	15/09/17	21/09/17	6
RTSum - 0011633-47.2017.5.18.0014	18/09/17	20/09/17	2
RTSum - 0011651-68.2017.5.18.0014	20/09/17	21/09/17	1
RTSum - 0011653-38.2017.5.18.0014	20/09/17	21/09/17	1
RTSum - 0011657-75.2017.5.18.0014	21/09/17	22/09/17	1
RTSum - 0011680-21.2017.5.18.0014	25/09/17	28/09/17	3
RTSum - 0011681-06.2017.5.18.0014	26/09/17	28/09/17	2

Legenda:
Ajuiz. Data do Ajuizamento;
Sentença: Data da prolação da sentença;
Prazo: Prazo para a entrega da prestação jurisdicional.

CAMILA BAIÃO VIGILATO

SUMARÍSSIMO

Qtd	Prazo Médio
1	16

Legenda:
Ajuiz. Data do Ajuizamento;
Sentença: Data da prolação da sentença;
Prazo: Prazo para a entrega da prestação jurisdicional.

PRAZO MÉDIO ENTRE O AJUIZAMENTO E A PROLAÇÃO DA SENTENÇA - 14ª VARA DO TRABALHO DE GOIÂNIA

CAMILA BAIÃO VIGILATO

SUMARÍSSIMO

Qtd	Prazo Médio
1	16

Nr. Processo	Ajuiz.	Senteça	Prazo
RTSum - 0011563-30.2017.5.18.0014	04/09/17	20/09/17	16

Legenda:
Ajuiz. Data do Ajuizamento;
Sentença: Data da prolação da sentença;
Prazo: Prazo para a entrega da prestação jurisdicional.

CÉLIA MARTINS FERRO

SUMARÍSSIMO

Qtd	Prazo Médio
2	18

Nr. Processo	Ajuiz.	Senteça	Prazo
RTSum - 0011545-09.2017.5.18.0014	31/08/17	18/09/17	18
RTSum - 0011546-91.2017.5.18.0014	31/08/17	18/09/17	18

Legenda:
Ajuiz. Data do Ajuizamento;
Sentença: Data da prolação da sentença;
Prazo: Prazo para a entrega da prestação jurisdicional.

CELISMAR COÊLHO DE FIGUEIREDO

SUMARÍSSIMO

Qtd	Prazo Médio
2	23,5

Legenda:
Ajuiz. Data do Ajuizamento;
Sentença: Data da prolação da sentença;
Prazo: Prazo para a entrega da prestação jurisdicional.

PRAZO MÉDIO ENTRE O AJUIZAMENTO E A PROLAÇÃO DA SENTENÇA - 14ª VARA DO TRABALHO DE GOIÂNIA

CELISMAR COÊLHO DE FIGUEIREDO

SUMARÍSSIMO

Qtd	Prazo Médio
2	23,5

Nr. Processo	Ajuiz.	Senteça	Prazo
RTSum - 0011426-48.2017.5.18.0014	14/08/17	12/09/17	29
RTSum - 0011515-71.2017.5.18.0014	25/08/17	12/09/17	18

Legenda:
Ajuiz. Data do Ajuizamento;
Sentença: Data da prolação da sentença;
Prazo: Prazo para a entrega da prestação jurisdicional.

ÉDISON VACCARI

SUMARÍSSIMO

Qtd	Prazo Médio
2	14

Nr. Processo	Ajuiz.	Senteça	Prazo
RTSum - 0011618-78.2017.5.18.0014	15/09/17	29/09/17	14
RTSum - 0011619-63.2017.5.18.0014	15/09/17	29/09/17	14

Legenda:
Ajuiz. Data do Ajuizamento;
Sentença: Data da prolação da sentença;
Prazo: Prazo para a entrega da prestação jurisdicional.

GIRLENE DE CASTRO ARAÚJO ALMEIDA

SUMARÍSSIMO

Qtd	Prazo Médio
4	14,75

Nr. Processo	Ajuiz.	Senteça	Prazo

PRAZO MÉDIO ENTRE O AJUIZAMENTO E A PROLAÇÃO DA SENTENÇA - 14ª VARA DO TRABALHO DE GOIÂNIA

GIRLENE DE CASTRO ARAÚJO ALMEIDA

SUMARÍSSIMO

Qtd	Prazo Médio
4	14,75

Nr. Processo	Ajuiz.	Senteça	Prazo
RTSum - 0011479-29.2017.5.18.0014	22/08/17	06/09/17	15
RTSum - 0011481-96.2017.5.18.0014	22/08/17	06/09/17	15
RTSum - 0011483-66.2017.5.18.0014	22/08/17	06/09/17	15
RTSum - 0011488-88.2017.5.18.0014	23/08/17	06/09/17	14

Legenda:
Ajuiz. Data do Ajuizamento;
Sentença: Data da prolação da sentença;
Prazo: Prazo para a entrega da prestação jurisdicional.

HELVAN DOMINGOS PREGO

SUMARÍSSIMO

Qtd	Prazo Médio
2	18

Nr. Processo	Ajuiz.	Senteça	Prazo
RTSum - 0011500-05.2017.5.18.0014	24/08/17	11/09/17	18
RTSum - 0011504-42.2017.5.18.0014	24/08/17	11/09/17	18

Legenda:
Ajuiz. Data do Ajuizamento;
Sentença: Data da prolação da sentença;
Prazo: Prazo para a entrega da prestação jurisdicional.

ISRAEL BRASIL ADOURIAN

SUMARÍSSIMO

Qtd	Prazo Médio
7	19,57

PRAZO MÉDIO ENTRE O AJUIZAMENTO E A PROLAÇÃO DA SENTENÇA - 14ª VARA DO TRABALHO DE GOIÂNIA

ISRAEL BRASIL ADOURIAN

SUMARÍSSIMO

Qtd	Prazo Médio
7	19,57

Nr. Processo	Ajuiz.	Senteça	Prazo
RTSum - 0011368-45.2017.5.18.0014	03/08/17	04/09/17	32
RTSum - 0011411-79.2017.5.18.0014	10/08/17	01/09/17	22
RTSum - 0011417-86.2017.5.18.0014	11/08/17	01/09/17	21
RTSum - 0011460-23.2017.5.18.0014	17/08/17	04/09/17	18
RTSum - 0011524-33.2017.5.18.0014	28/08/17	13/09/17	16
RTSum - 0011593-65.2017.5.18.0014	12/09/17	26/09/17	14
RTSum - 0011599-72.2017.5.18.0014	12/09/17	26/09/17	14

Legenda:
Ajuiz. Data do Ajuizamento;
Sentença: Data da prolação da sentença;
Prazo: Prazo para a entrega da prestação jurisdicional.

JOÃO RODRIGUES PEREIRA

SUMARÍSSIMO

Qtd	Prazo Médio
1	14

Nr. Processo	Ajuiz.	Senteça	Prazo
RTSum - 0011616-11.2017.5.18.0014	14/09/17	28/09/17	14

Legenda:
Ajuiz. Data do Ajuizamento;
Sentença: Data da prolação da sentença;
Prazo: Prazo para a entrega da prestação jurisdicional.

LÍVIA FÁTIMA GONDIM PREGO

SUMARÍSSIMO

PRAZO MÉDIO ENTRE O AJUIZAMENTO E A PROLAÇÃO DA SENTENÇA - 14ª VARA DO TRABALHO DE GOIÂNIA

LÍVIA FÁTIMA GONDIM PREGO

Qtd	Prazo Médio
2	132

Nr. Processo	Ajuiz.	Senteça	Prazo
RTSum - 0010697-22.2017.5.18.0014	21/04/17	01/09/17	133
RTSum - 0010724-05.2017.5.18.0014	26/04/17	04/09/17	131

Legenda:
Ajuiz. Data do Ajuizamento;
Sentença: Data da prolação da sentença;
Prazo: Prazo para a entrega da prestação jurisdicional.

MARIA APARECIDA PRADO FLEURY BARIANI

SUMARÍSSIMO

Qtd	Prazo Médio
6	16,83

Nr. Processo	Ajuiz.	Senteça	Prazo
RTSum - 0011456-83.2017.5.18.0014	17/08/17	05/09/17	19
RTSum - 0011458-53.2017.5.18.0014	17/08/17	05/09/17	19
RTSum - 0011461-08.2017.5.18.0014	17/08/17	05/09/17	19
RTSum - 0011466-30.2017.5.18.0014	21/08/17	05/09/17	15
RTSum - 0011471-52.2017.5.18.0014	21/08/17	05/09/17	15
RTSum - 0011602-27.2017.5.18.0014	13/09/17	27/09/17	14

Legenda:
Ajuiz. Data do Ajuizamento;
Sentença: Data da prolação da sentença;
Prazo: Prazo para a entrega da prestação jurisdicional.

NARAYANA TEIXEIRA HANNAS

SUMARÍSSIMO

PRAZO MÉDIO ENTRE O AJUIZAMENTO E A PROLAÇÃO DA SENTENÇA - 14ª VARA DO TRABALHO DE GOIÂNIA

NARAYANA TEIXEIRA HANNAS

Qtd	Prazo Médio
3	79

Nr. Processo	Ajuiz.	Senteça	Prazo
RTSum - 0011051-47.2017.5.18.0014	14/06/17	25/09/17	103
RTSum - 0011142-40.2017.5.18.0014	29/06/17	27/09/17	90
RTSum - 0011428-18.2017.5.18.0014	14/08/17	27/09/17	44

Legenda:
Ajuiz. Data do Ajuizamento;
Sentença: Data da prolação da sentença;
Prazo: Prazo para a entrega da prestação jurisdicional.

RANÚLIO MENDES MOREIRA

SUMARÍSSIMO

Qtd	Prazo Médio
4	86,5

Nr. Processo	Ajuiz.	Senteça	Prazo
RTSum - 0010841-93.2017.5.18.0014	12/05/17	21/09/17	132
RTSum - 0011194-36.2017.5.18.0014	07/07/17	18/09/17	73
RTSum - 0011215-12.2017.5.18.0014	11/07/17	19/09/17	70
RTSum - 0011222-04.2017.5.18.0014	12/07/17	21/09/17	71

Legenda:
Ajuiz. Data do Ajuizamento;
Sentença: Data da prolação da sentença;
Prazo: Prazo para a entrega da prestação jurisdicional.

RONIE CARLOS BENTO DE SOUSA

SUMARÍSSIMO

Qtd	Prazo Médio
8	18,25

PRAZO MÉDIO ENTRE O AJUIZAMENTO E A PROLAÇÃO DA SENTENÇA - 14ª VARA DO TRABALHO DE GOIÂNIA

RONIE CARLOS BENTO DE SOUSA

SUMARÍSSIMO

Qtd	Prazo Médio
8	18,25

Nr. Processo	Ajuiz.	Senteça	Prazo
RTSum - 0011393-58.2017.5.18.0014	08/08/17	01/09/17	24
RTSum - 0011404-87.2017.5.18.0014	09/08/17	01/09/17	23
RTSum - 0011408-27.2017.5.18.0014	10/08/17	01/09/17	22
RTSum - 0011431-70.2017.5.18.0014	15/08/17	01/09/17	17
RTSum - 0011587-58.2017.5.18.0014	11/09/17	26/09/17	15
RTSum - 0011588-43.2017.5.18.0014	11/09/17	26/09/17	15
RTSum - 0011589-28.2017.5.18.0014	11/09/17	26/09/17	15
RTSum - 0011590-13.2017.5.18.0014	11/09/17	26/09/17	15

Legenda:
Ajuiz. Data do Ajuizamento;
Sentença: Data da prolação da sentença;
Prazo: Prazo para a entrega da prestação jurisdicional.