Conceituação

Tema	Prazos Processuais
Relatórios	Evolução Histórica Comparativo por VT Comparativo por Grupo Por Grupo Por VT Por Processo Por Magistrado
Resumo	Apresenta o prazo médio desde o ajuizamento da ação até a prolação da sentença.
Descrição	O prazo médio é obtido calculando-se a quantidade de dias decorridos desde o ajuizamento da ação até a prolação da sentença. Os dados são extraídos baseando-se nos itens do e-Gestão: 271 e 90271 - Do ajuizamento da ação até a prolação da sentença, na fase de conhecimento – rito sumaríssimo; 272 e 90272 – Do ajuizamento da ação até a prolação da sentença, na fase de conhecimento – exceto rito sumaríssimo (ordinário)
Origem da informação	e-Gestão
Critérios e transformações	Coletado do e-Gestão, consolidado, otimizado e classificado para análise.
Análises possíveis	Prazo médio entre o ajuizamento da ação até a prolação da sentença, detalhado de forma Geral, Por grupo, Por VT, Por Processo e Por Magistrado

EVOLUÇÃO HISTÓRICA DOS PRAZOS PROCESSUAIS ENTRE O AJUIZAMENTO E A PROLAÇÃO DA SENTENÇA - 2ª VARA DO TRABALHO DE GOIÂNIA

Data da sentença entre 1/9/2017 e 30/9/2017 23:59:59

Rito	Qtd	Prazo Médio
ORDINÁRIO	126	363,42
SUMARÍSSIMO	70	55,63
Total/Média	**196**	**253,49**

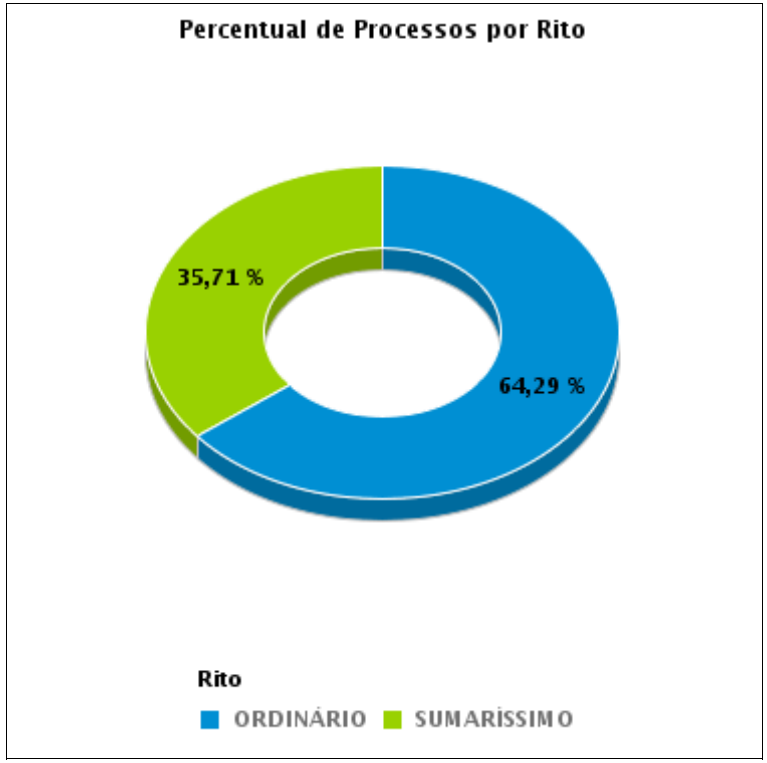

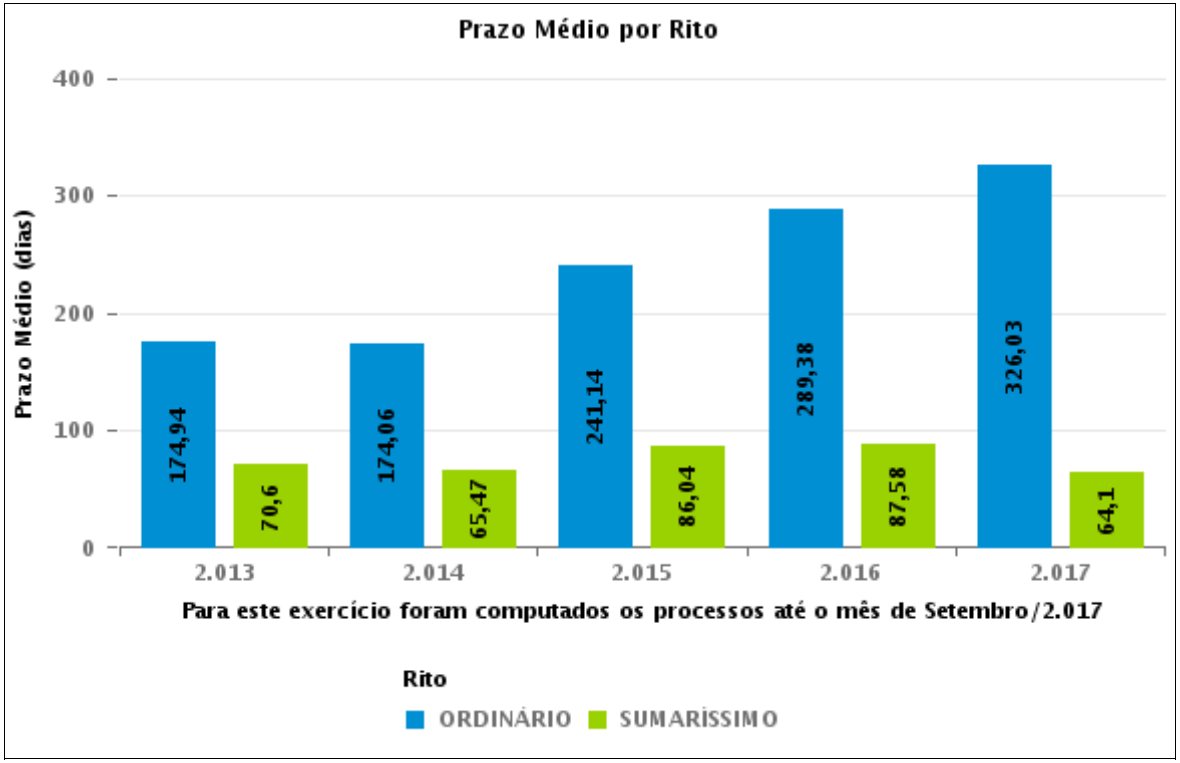

COMPARATIVO DO PRAZO MÉDIO ENTRE O AJUIZAMENTO E A PROLAÇÃO DA SENTENÇA - 2ª VARA DO TRABALHO DE GOIÂNIA

Data da sentença entre 1/9/2017 e 30/9/2017 23:59:59

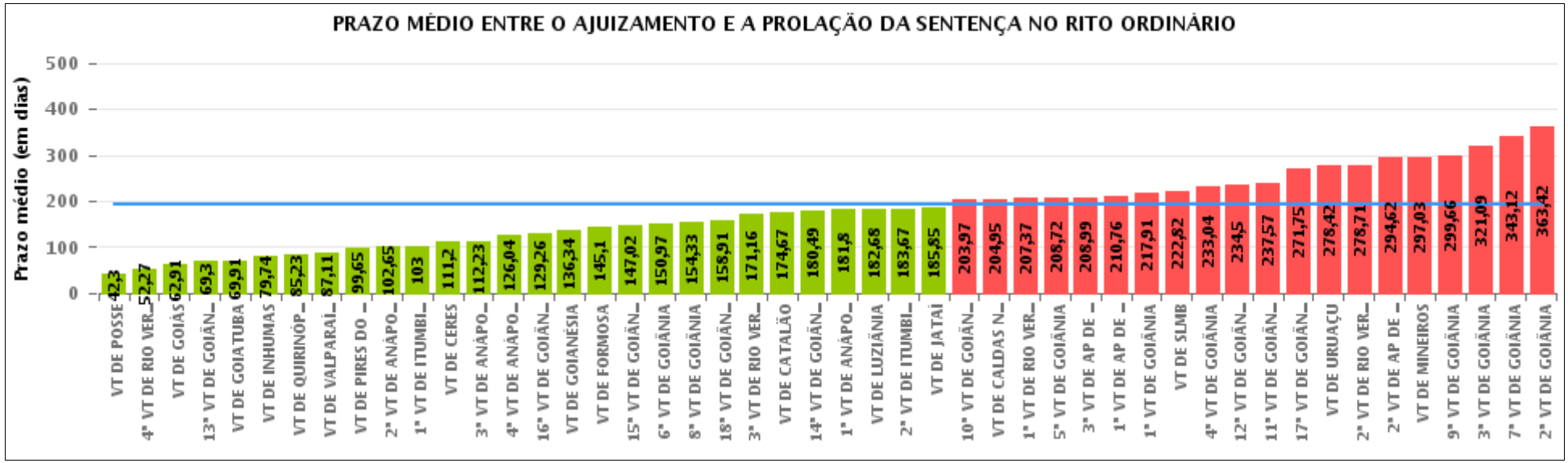

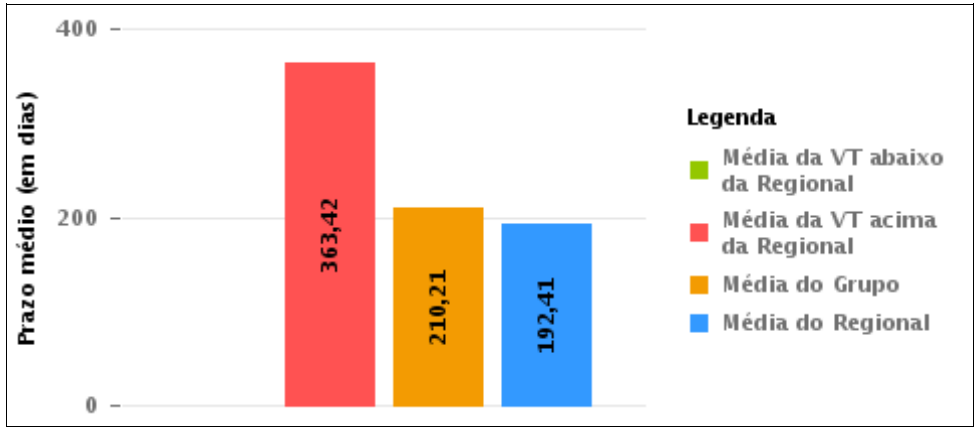

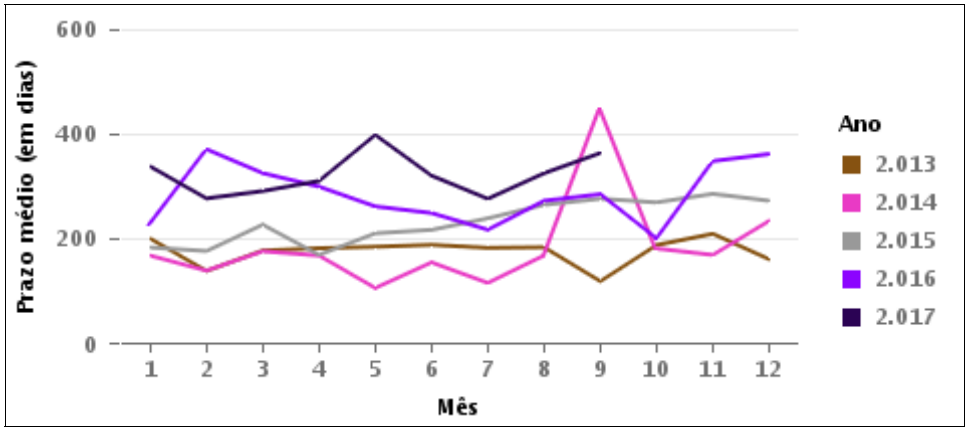

COMPARATIVO DO PRAZO MÉDIO ENTRE O AJUIZAMENTO E A PROLAÇÃO DA SENTENÇA ENTRE AS VARAS DO GRUPO

Data da sentença entre 1/9/2017 e 30/9/2017 23:59:59

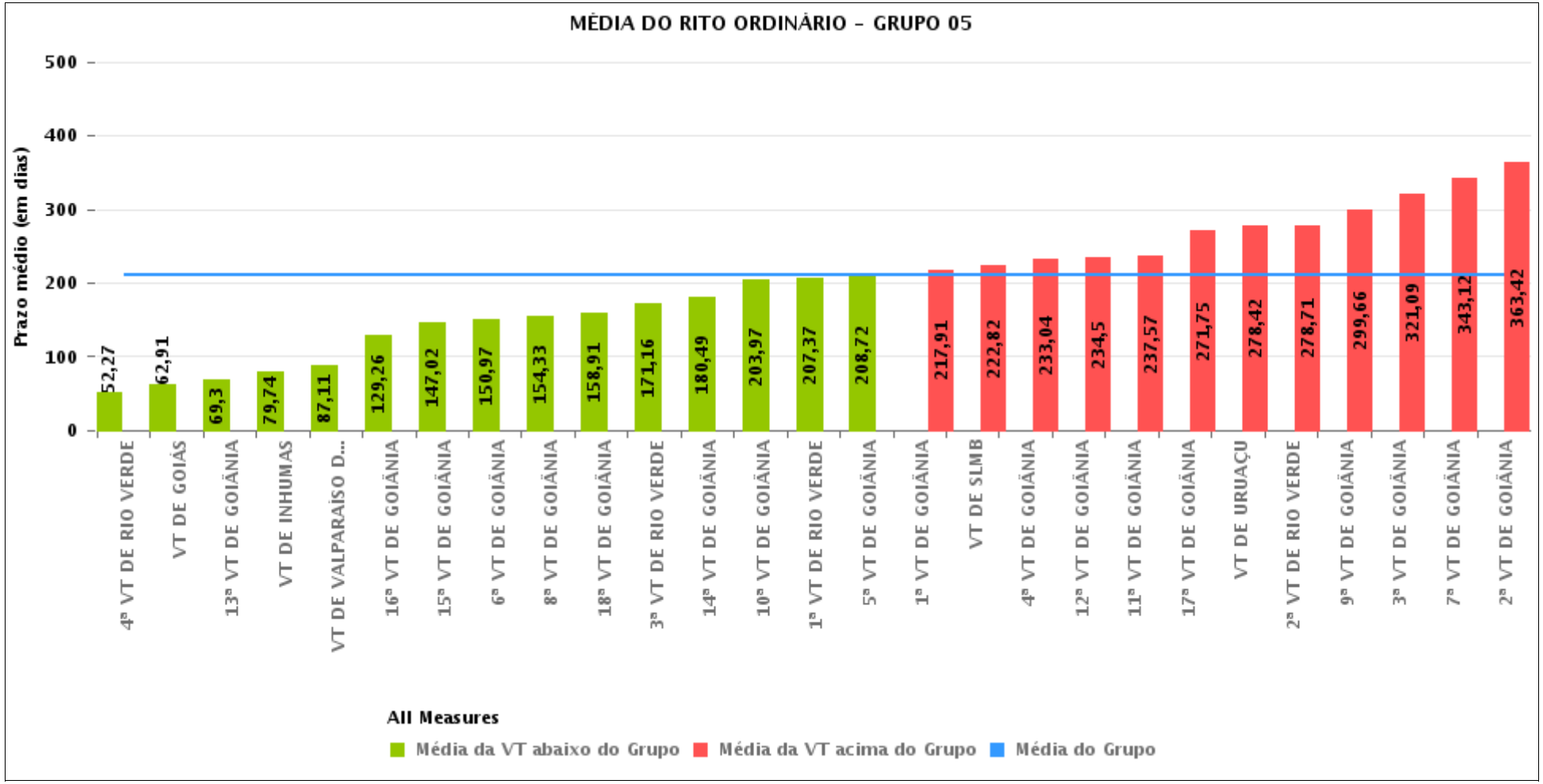

PRAZO MÉDIO ENTRE O AJUIZAMENTO E A PROLAÇÃO DA SENTENÇA POR GRUPO

Data da sentença entre 1/9/2017 e 30/9/2017 23:59:59

Rito	Grupo	Qtd. Processos	Prazo Médio (dias)	Ranking
ORDINÁRIO	GRUPO 01	33	42,3	1°
	GRUPO 02	102	125,94	2°
	GRUPO 03	587	133,45	3°
	GRUPO 04	698	166,03	4°
	GRUPO 05	3.122	210,21	5°
	GRUPO 06	357	218,15	6°

Legenda:

Grupo 01 – Até 750
VT de Posse

Grupo 02 – De 751 a 1000
VT de Formosa
VT de Pires do Rio

Grupo 03 – De 1001 a 1500
VT de Ceres
1ª VT de Anápolis
2ª VT de Anápolis
3ª VT de Anápolis
4ª VT de Anápolis
VT de Caldas Novas

Grupo 04 – De 1501 a 2000
VT de Catalão
VT de Goiatuba
1ª VT de Itumbiara
2ª VT de Itumbiara
VT de Jataí
VT de Luziânia
VT de Mineiros
VT de Quirinópolis

Grupo 05 – De 2001 a 2500
1ª VT de Goiânia
2ª VT de Goiânia
3ª VT de Goiânia
4ª VT de Goiânia
5ª VT de Goiânia
6ª VT de Goiânia
7ª VT de Goiânia
8ª VT de Goiânia
9ª VT de Goiânia
10ª VT de Goiânia
11ª VT de Goiânia
12ª VT de Goiânia
13ª VT de Goiânia
14ª VT de Goiânia
15ª VT de Goiânia
16ª VT de Goiânia
17ª VT de Goiânia
18ª VT de Goiânia
VT de Goiás
VT de Inhumas
1ª VT de Rio Verde
2ª VT de Rio Verde
3ª VT de Rio Verde
4ª VT de Rio Verde
VT de Uruaçu
VT de São Luis de Montes Belos
VT de Valparaíso de Goiás

#Grupo 06 – A partir de 2500
1ª VT de Aparecida de Goiânia
2ª VT de Aparecida de Goiânia
3ª VT de Aparecida de Goiânia
VT de Goianésia

PRAZO MÉDIO ENTRE O AJUIZAMENTO E A PROLAÇÃO DA SENTENÇA DE TODAS AS VARAS DO TRABALHO

Data da sentença entre 1/9/2017 e 30/9/2017 23:59:59

ORDINÁRIO

Qtd. Processos	Prazo Médio (dias)
4.899	192,41

Vara do Trabalho	Qtd Processos	Prazo Médio	Ranking
VARA DO TRABALHO DE POSSE	33	42,3	1°
4ª VARA DO TRABALHO DE RIO VERDE	90	52,27	2°
VARA DO TRABALHO DE GOIÁS	78	62,91	3°
13ª VARA DO TRABALHO DE GOIÂNIA	96	69,3	4°
VARA DO TRABALHO DE GOIATUBA	91	69,91	5°
VARA DO TRABALHO DE INHUMAS	108	79,74	6°
VARA DO TRABALHO DE QUIRINÓPOLIS	101	85,23	7°
VARA DO TRABALHO DE VALPARAÍSO DE GOIÁS	87	87,11	8°
VARA DO TRABALHO DE PIRES DO RIO	43	99,65	9°
2ª VARA DO TRABALHO DE ANÁPOLIS	199	102,65	10°
1ª VARA DO TRABALHO DE ITUMBIARA	45	103	11°
VARA DO TRABALHO DE CERES	40	111,2	12°
3ª VARA DO TRABALHO DE ANÁPOLIS	81	112,23	13°
4ª VARA DO TRABALHO DE ANÁPOLIS	106	126,04	14°
16ª VARA DO TRABALHO DE GOIÂNIA	103	129,26	15°
VARA DO TRABALHO DE GOIANÉSIA	59	136,34	16°
VARA DO TRABALHO DE FORMOSA	59	145,1	17°
15ª VARA DO TRABALHO DE GOIÂNIA	89	147,02	18°
6ª VARA DO TRABALHO DE GOIÂNIA	115	150,97	19°
8ª VARA DO TRABALHO DE GOIÂNIA	85	154,33	20°
18ª VARA DO TRABALHO DE GOIÂNIA	127	158,91	21°
3ª VARA DO TRABALHO DE RIO VERDE	108	171,16	22°
VARA DO TRABALHO DE CATALÃO	123	174,67	23°
14ª VARA DO TRABALHO DE GOIÂNIA	112	180,49	24°
1ª VARA DO TRABALHO DE ANÁPOLIS	86	181,8	25°
VARA DO TRABALHO DE LUZIÂNIA	76	182,68	26°

PRAZO MÉDIO ENTRE O AJUIZAMENTO E A PROLAÇÃO DA SENTENÇA DE TODAS AS VARAS DO TRABALHO

ORDINÁRIO

Qtd. Processos	Prazo Médio (dias)
4.899	192,41

Vara do Trabalho	Qtd Processos	Prazo Médio	Ranking
2ª VARA DO TRABALHO DE ITUMBIARA	54	183,67	27°
VARA DO TRABALHO DE JATAÍ	97	185,85	28°
10ª VARA DO TRABALHO DE GOIÂNIA	127	203,97	29°
VARA DO TRABALHO DE CALDAS NOVAS	75	204,95	30°
1ª VARA DO TRABALHO DE RIO VERDE	101	207,37	31°
5ª VARA DO TRABALHO DE GOIÂNIA	129	208,72	32°
3ª VARA DO TRABALHO DE APARECIDA DE GOIÂNIA	104	208,99	33°
1ª VARA DO TRABALHO DE APARECIDA DE GOIÂNIA	108	210,76	34°
1ª VARA DO TRABALHO DE GOIÂNIA	140	217,91	35°
VARA DO TRABALHO DE SÃO LUIS DE MONTES BELOS	78	222,82	36°
4ª VARA DO TRABALHO DE GOIÂNIA	117	233,04	37°
12ª VARA DO TRABALHO DE GOIÂNIA	143	234,5	38°
11ª VARA DO TRABALHO DE GOIÂNIA	136	237,57	39°
17ª VARA DO TRABALHO DE GOIÂNIA	123	271,75	40°
VARA DO TRABALHO DE URUAÇU	100	278,42	41°
2ª VARA DO TRABALHO DE RIO VERDE	154	278,71	42°
2ª VARA DO TRABALHO DE APARECIDA DE GOIÂNIA	86	294,62	43°
VARA DO TRABALHO DE MINEIROS	111	297,03	44°
9ª VARA DO TRABALHO DE GOIÂNIA	178	299,66	45°
3ª VARA DO TRABALHO DE GOIÂNIA	152	321,09	46°
7ª VARA DO TRABALHO DE GOIÂNIA	120	343,12	47°
2ª VARA DO TRABALHO DE GOIÂNIA	126	363,42	48°

PRAZO MÉDIO ENTRE O AJUIZAMENTO E A PROLAÇÃO DA SENTENÇA - 2ª VARA DO TRABALHO DE GOIÂNIA

Data da sentença entre 1/9/2017 e 30/9/2017 23:59:59

2ª VARA DO TRABALHO DE GOIÂNIA

ORDINÁRIO

Qtd	Prazo Médio
126	363,42

Nr. Processo	Ajuiz.	Senteça	Prazo
ACum - 0010447-59.2016.5.18.0002	16/03/16	14/09/17	547
ConPag - 0010629-11.2017.5.18.0002	06/04/17	26/09/17	173
ConPag - 0011464-96.2017.5.18.0002	15/08/17	19/09/17	35
ConPag - 0011508-18.2017.5.18.0002	22/08/17	15/09/17	24
ET - 0010814-49.2017.5.18.0002	08/05/17	18/09/17	133
RTAlç - 0011377-43.2017.5.18.0002	02/08/17	26/09/17	55
RTAlç - 0011446-75.2017.5.18.0002	14/08/17	11/09/17	28
RTAlç - 0011448-45.2017.5.18.0002	14/08/17	11/09/17	28
RTAlç - 0011478-80.2017.5.18.0002	17/08/17	18/09/17	32
RTAlç - 0011487-42.2017.5.18.0002	18/08/17	06/09/17	19
RTOrd - 0001342-34.2011.5.18.0002	14/07/11	14/09/17	2.254
RTOrd - 0002452-34.2012.5.18.0002	30/11/12	14/09/17	1.749
RTOrd - 0010003-51.2015.5.18.0005	08/01/15	22/09/17	988
RTOrd - 0010004-45.2015.5.18.0002	05/01/15	12/09/17	981
RTOrd - 0010012-51.2017.5.18.0002	05/01/17	04/09/17	242
RTOrd - 0010044-45.2016.5.18.0017	15/02/16	21/09/17	584
RTOrd - 0010064-47.2017.5.18.0002	17/01/17	28/09/17	254
RTOrd - 0010135-49.2017.5.18.0002	27/01/17	28/09/17	244
RTOrd - 0010146-78.2017.5.18.0002	30/01/17	22/09/17	235
RTOrd - 0010158-92.2017.5.18.0002	31/01/17	22/09/17	234
RTOrd - 0010165-84.2017.5.18.0002	01/02/17	29/09/17	240
RTOrd - 0010183-08.2017.5.18.0002	02/02/17	29/09/17	239

Legenda:
Ajuiz. Data do Ajuizamento;
Sentença: Data da prolação da sentença;
Prazo: Prazo para a entrega da prestação jurisdicional.

PRAZO MÉDIO ENTRE O AJUIZAMENTO E A PROLAÇÃO DA SENTENÇA - 2ª VARA DO TRABALHO DE GOIÂNIA

2ª VARA DO TRABALHO DE GOIÂNIA

ORDINÁRIO

Qtd	Prazo Médio
126	363,42

Nr. Processo	Ajuiz.	Senteça	Prazo
RTOrd - 0010187-45.2017.5.18.0002	03/02/17	29/09/17	238
RTOrd - 0010205-03.2016.5.18.0002	10/02/16	21/09/17	589
RTOrd - 0010209-06.2017.5.18.0002	06/02/17	19/09/17	225
RTOrd - 0010229-94.2017.5.18.0002	08/02/17	18/09/17	222
RTOrd - 0010240-26.2017.5.18.0002	09/02/17	01/09/17	204
RTOrd - 0010251-55.2017.5.18.0002	12/02/17	01/09/17	201
RTOrd - 0010257-96.2016.5.18.0002	17/02/16	26/09/17	587
RTOrd - 0010272-65.2016.5.18.0002	19/02/16	20/09/17	579
RTOrd - 0010284-45.2017.5.18.0002	16/02/17	04/09/17	200
RTOrd - 0010299-14.2017.5.18.0002	17/02/17	04/09/17	199
RTOrd - 0010306-06.2017.5.18.0002	20/02/17	05/09/17	197
RTOrd - 0010307-25.2016.5.18.0002	24/02/16	20/09/17	574
RTOrd - 0010310-43.2017.5.18.0002	20/02/17	05/09/17	197
RTOrd - 0010315-02.2016.5.18.0002	25/02/16	01/09/17	554
RTOrd - 0010321-09.2016.5.18.0002	25/02/16	28/09/17	581
RTOrd - 0010321-72.2017.5.18.0002	21/02/17	05/09/17	196
RTOrd - 0010323-42.2017.5.18.0002	21/02/17	28/09/17	219
RTOrd - 0010324-27.2017.5.18.0002	21/02/17	06/09/17	197
RTOrd - 0010325-12.2017.5.18.0002	21/02/17	06/09/17	197
RTOrd - 0010329-83.2016.5.18.0002	26/02/16	12/09/17	564
RTOrd - 0010365-28.2016.5.18.0002	03/03/16	21/09/17	567
RTOrd - 0010399-66.2017.5.18.0002	06/03/17	11/09/17	189
RTOrd - 0010409-13.2017.5.18.0002	07/03/17	11/09/17	188
RTOrd - 0010437-78.2017.5.18.0002	10/03/17	13/09/17	187
RTOrd - 0010455-02.2017.5.18.0002	14/03/17	18/09/17	188

Legenda:
Ajuiz. Data do Ajuizamento;
Sentença: Data da prolação da sentença;
Prazo: Prazo para a entrega da prestação jurisdicional.

PRAZO MÉDIO ENTRE O AJUIZAMENTO E A PROLAÇÃO DA SENTENÇA - 2ª VARA DO TRABALHO DE GOIÂNIA

2ª VARA DO TRABALHO DE GOIÂNIA

ORDINÁRIO

Qtd	Prazo Médio
126	363,42

Nr. Processo	Ajuiz.	Senteça	Prazo
RTOrd - 0010458-25.2015.5.18.0002	23/03/15	12/09/17	904
RTOrd - 0010464-61.2017.5.18.0002	15/03/17	18/09/17	187
RTOrd - 0010484-52.2017.5.18.0002	17/03/17	19/09/17	186
RTOrd - 0010510-50.2017.5.18.0002	21/03/17	19/09/17	182
RTOrd - 0010511-35.2017.5.18.0002	21/03/17	20/09/17	183
RTOrd - 0010519-12.2017.5.18.0002	22/03/17	20/09/17	182
RTOrd - 0010521-79.2017.5.18.0002	22/03/17	20/09/17	182
RTOrd - 0010526-04.2017.5.18.0002	23/03/17	22/09/17	183
RTOrd - 0010527-86.2017.5.18.0002	23/03/17	21/09/17	182
RTOrd - 0010546-92.2017.5.18.0002	27/03/17	26/09/17	183
RTOrd - 0010551-17.2017.5.18.0002	27/03/17	26/09/17	183
RTOrd - 0010565-06.2014.5.18.0002	04/04/14	19/09/17	1.264
RTOrd - 0010566-20.2016.5.18.0002	04/04/16	21/09/17	535
RTOrd - 0010571-08.2017.5.18.0002	29/03/17	28/09/17	183
RTOrd - 0010573-75.2017.5.18.0002	29/03/17	28/09/17	183
RTOrd - 0010618-16.2016.5.18.0002	12/04/16	21/09/17	527
RTOrd - 0010640-74.2016.5.18.0002	13/04/16	21/09/17	526
RTOrd - 0010661-50.2016.5.18.0002	15/04/16	05/09/17	508
RTOrd - 0010679-71.2016.5.18.0002	19/04/16	11/09/17	510
RTOrd - 0010684-87.2016.5.18.0004	19/04/16	21/09/17	520
RTOrd - 0010692-70.2016.5.18.0002	23/04/16	29/09/17	524
RTOrd - 0010700-47.2016.5.18.0002	25/04/16	28/09/17	521
RTOrd - 0010732-52.2016.5.18.0002	27/04/16	28/09/17	519
RTOrd - 0010737-74.2016.5.18.0002	28/04/16	26/09/17	516
RTOrd - 0010740-29.2016.5.18.0002	28/04/16	21/09/17	511

Legenda:
Ajuiz. Data do Ajuizamento;
Sentença: Data da prolação da sentença;
Prazo: Prazo para a entrega da prestação jurisdicional.

PRAZO MÉDIO ENTRE O AJUIZAMENTO E A PROLAÇÃO DA SENTENÇA - 2ª VARA DO TRABALHO DE GOIÂNIA

2ª VARA DO TRABALHO DE GOIÂNIA

ORDINÁRIO

Qtd	Prazo Médio
126	363,42

Nr. Processo	Ajuiz.	Senteça	Prazo
RTOrd - 0010751-58.2016.5.18.0002	29/04/16	26/09/17	515
RTOrd - 0010794-92.2016.5.18.0002	06/05/16	29/09/17	511
RTOrd - 0010806-09.2016.5.18.0002	09/05/16	11/09/17	490
RTOrd - 0010845-06.2016.5.18.0002	12/05/16	21/09/17	497
RTOrd - 0010914-38.2016.5.18.0002	23/05/16	21/09/17	486
RTOrd - 0010922-15.2016.5.18.0002	25/05/16	29/09/17	492
RTOrd - 0010936-96.2016.5.18.0002	29/05/16	29/09/17	488
RTOrd - 0011014-90.2016.5.18.0002	07/06/16	22/09/17	472
RTOrd - 0011052-68.2017.5.18.0002	13/06/17	04/09/17	83
RTOrd - 0011061-64.2016.5.18.0002	15/06/16	14/09/17	456
RTOrd - 0011076-96.2017.5.18.0002	16/06/17	29/09/17	105
RTOrd - 0011097-72.2017.5.18.0002	21/06/17	06/09/17	77
RTOrd - 0011119-33.2017.5.18.0002	23/06/17	19/09/17	88
RTOrd - 0011138-39.2017.5.18.0002	27/06/17	04/09/17	69
RTOrd - 0011151-38.2017.5.18.0002	28/06/17	20/09/17	84
RTOrd - 0011162-25.2017.5.18.0016	10/07/17	18/09/17	70
RTOrd - 0011170-44.2017.5.18.0002	30/06/17	18/09/17	80
RTOrd - 0011172-14.2017.5.18.0002	30/06/17	21/09/17	83
RTOrd - 0011188-02.2016.5.18.0002	05/07/16	04/09/17	426
RTOrd - 0011191-20.2017.5.18.0002	04/07/17	26/09/17	84
RTOrd - 0011194-72.2017.5.18.0002	05/07/17	01/09/17	58
RTOrd - 0011205-72.2015.5.18.0002	31/07/15	05/09/17	767
RTOrd - 0011207-71.2017.5.18.0002	06/07/17	01/09/17	57
RTOrd - 0011223-25.2017.5.18.0002	10/07/17	01/09/17	53
RTOrd - 0011230-17.2017.5.18.0002	10/07/17	26/09/17	78

Legenda:
Ajuiz. Data do Ajuizamento;
Sentença: Data da prolação da sentença;
Prazo: Prazo para a entrega da prestação jurisdicional.

PRAZO MÉDIO ENTRE O AJUIZAMENTO E A PROLAÇÃO DA SENTENÇA - 2ª VARA DO TRABALHO DE GOIÂNIA

2ª VARA DO TRABALHO DE GOIÂNIA

ORDINÁRIO

Qtd	Prazo Médio
126	363,42

Nr. Processo	Ajuiz.	Senteça	Prazo
RTOrd - 0011241-80.2016.5.18.0002	14/07/16	13/09/17	426
RTOrd - 0011246-68.2017.5.18.0002	12/07/17	22/09/17	72
RTOrd - 0011262-22.2017.5.18.0002	14/07/17	13/09/17	61
RTOrd - 0011264-89.2017.5.18.0002	14/07/17	06/09/17	54
RTOrd - 0011289-73.2015.5.18.0002	17/08/15	25/09/17	770
RTOrd - 0011321-44.2016.5.18.0002	26/07/16	26/09/17	427
RTOrd - 0011344-87.2016.5.18.0002	29/07/16	12/09/17	410
RTOrd - 0011431-09.2017.5.18.0002	10/08/17	06/09/17	27
RTOrd - 0011484-58.2015.5.18.0002	17/09/15	28/09/17	742
RTOrd - 0011489-12.2017.5.18.0002	18/08/17	27/09/17	40
RTOrd - 0011509-03.2017.5.18.0002	22/08/17	12/09/17	21
RTOrd - 0011534-50.2016.5.18.0002	29/08/16	21/09/17	388
RTOrd - 0011547-15.2017.5.18.0002	28/08/17	01/09/17	4
RTOrd - 0011562-81.2017.5.18.0002	30/08/17	04/09/17	5
RTOrd - 0011564-22.2015.5.18.0002	30/09/15	15/09/17	716
RTOrd - 0011588-21.2013.5.18.0002	24/11/13	21/09/17	1.397
RTOrd - 0011596-56.2017.5.18.0002	04/09/17	29/09/17	25
RTOrd - 0011620-84.2017.5.18.0002	12/09/17	26/09/17	14
RTOrd - 0011624-24.2017.5.18.0002	12/09/17	19/09/17	7
RTOrd - 0011637-56.2013.5.18.0004	24/02/14	14/09/17	1.298
RTOrd - 0011767-81.2015.5.18.0002	06/11/15	01/09/17	665
RTOrd - 0011784-45.2014.5.18.0005	24/11/14	28/09/17	1.039
RTOrd - 0011905-18.2015.5.18.0012	07/12/15	26/09/17	659
RTOrd - 0011997-26.2015.5.18.0002	21/12/15	26/09/17	645
RTOrd - 0012003-33.2015.5.18.0002	23/12/15	21/09/17	638

Legenda:
Ajuiz. Data do Ajuizamento;
Sentença: Data da prolação da sentença;
Prazo: Prazo para a entrega da prestação jurisdicional.

PRAZO MÉDIO ENTRE O AJUIZAMENTO E A PROLAÇÃO DA SENTENÇA - 2ª VARA DO TRABALHO DE GOIÂNIA

2ª VARA DO TRABALHO DE GOIÂNIA

ORDINÁRIO

Qtd	Prazo Médio
126	363,42

Nr. Processo	Ajuiz.	Senteça	Prazo
RTOrd - 0012044-63.2016.5.18.0002	21/11/16	14/09/17	297
RTOrd - 0012161-54.2016.5.18.0002	08/12/16	29/09/17	295
RTOrd - 0012207-43.2016.5.18.0002	16/12/16	12/09/17	270
RTOrd - 0012234-26.2016.5.18.0002	26/12/16	21/09/17	269

Legenda:
Ajuiz. Data do Ajuizamento;
Sentença: Data da prolação da sentença;
Prazo: Prazo para a entrega da prestação jurisdicional.

PRAZO MÉDIO ENTRE O AJUIZAMENTO E A PROLAÇÃO DA SENTENÇA - 2ª VARA DO TRABALHO DE GOIÂNIA

Data da sentença entre 1/9/2017 e 30/9/2017 23:59:59

ANTÔNIA HELENA GOMES BORGES TAVEIRA

ORDINÁRIO

Qtd	Prazo Médio
5	193

Nr. Processo	Ajuiz.	Senteça	Prazo
RTOrd - 0010229-94.2017.5.18.0002	08/02/17	18/09/17	222
RTOrd - 0010455-02.2017.5.18.0002	14/03/17	18/09/17	188
RTOrd - 0010464-61.2017.5.18.0002	15/03/17	18/09/17	187
RTOrd - 0010484-52.2017.5.18.0002	17/03/17	19/09/17	186
RTOrd - 0010510-50.2017.5.18.0002	21/03/17	19/09/17	182

Legenda:
Ajuiz. Data do Ajuizamento;
Sentença: Data da prolação da sentença;
Prazo: Prazo para a entrega da prestação jurisdicional.

CAMILA BAIÃO VIGILATO

ORDINÁRIO

Qtd	Prazo Médio
3	182,33

Nr. Processo	Ajuiz.	Senteça	Prazo
RTOrd - 0010511-35.2017.5.18.0002	21/03/17	20/09/17	183
RTOrd - 0010519-12.2017.5.18.0002	22/03/17	20/09/17	182
RTOrd - 0010521-79.2017.5.18.0002	22/03/17	20/09/17	182

Legenda:
Ajuiz. Data do Ajuizamento;
Sentença: Data da prolação da sentença;
Prazo: Prazo para a entrega da prestação jurisdicional.

PRAZO MÉDIO ENTRE O AJUIZAMENTO E A PROLAÇÃO DA SENTENÇA - 2ª VARA DO TRABALHO DE GOIÂNIA

CARLOS ALBERTO BEGALLES

ORDINÁRIO

Qtd	Prazo Médio
1	70

Nr. Processo	Ajuiz.	Senteça	Prazo
RTOrd - 0011162-25.2017.5.18.0016	10/07/17	18/09/17	70

Legenda:
Ajuiz. Data do Ajuizamento;
Sentença: Data da prolação da sentença;
Prazo: Prazo para a entrega da prestação jurisdicional.

CÉLIA MARTINS FERRO

ORDINÁRIO

Qtd	Prazo Médio
1	32

Nr. Processo	Ajuiz.	Senteça	Prazo
RTAlç - 0011478-80.2017.5.18.0002	17/08/17	18/09/17	32

Legenda:
Ajuiz. Data do Ajuizamento;
Sentença: Data da prolação da sentença;
Prazo: Prazo para a entrega da prestação jurisdicional.

CLEUZA GONCALVES LOPES

ORDINÁRIO

Qtd	Prazo Médio
1	187

Legenda:
Ajuiz. Data do Ajuizamento;
Sentença: Data da prolação da sentença;
Prazo: Prazo para a entrega da prestação jurisdicional.

PRAZO MÉDIO ENTRE O AJUIZAMENTO E A PROLAÇÃO DA SENTENÇA - 2ª VARA DO TRABALHO DE GOIÂNIA

CLEUZA GONCALVES LOPES

ORDINÁRIO

Qtd	Prazo Médio
1	187

Nr. Processo	Ajuiz.	Senteça	Prazo
RTOrd - 0010437-78.2017.5.18.0002	10/03/17	13/09/17	187

Legenda:
Ajuiz. Data do Ajuizamento;
Sentença: Data da prolação da sentença;
Prazo: Prazo para a entrega da prestação jurisdicional.

ÉDISON VACCARI

ORDINÁRIO

Qtd	Prazo Médio
5	207,4

Nr. Processo	Ajuiz.	Senteça	Prazo
RTOrd - 0010165-84.2017.5.18.0002	01/02/17	29/09/17	240
RTOrd - 0010183-08.2017.5.18.0002	02/02/17	29/09/17	239
RTOrd - 0010187-45.2017.5.18.0002	03/02/17	29/09/17	238
RTOrd - 0011596-56.2017.5.18.0002	04/09/17	29/09/17	25
RTOrd - 0012161-54.2016.5.18.0002	08/12/16	29/09/17	295

Legenda:
Ajuiz. Data do Ajuizamento;
Sentença: Data da prolação da sentença;
Prazo: Prazo para a entrega da prestação jurisdicional.

GIRLENE DE CASTRO ARAÚJO ALMEIDA

ORDINÁRIO

Qtd	Prazo Médio
4	118,75

PRAZO MÉDIO ENTRE O AJUIZAMENTO E A PROLAÇÃO DA SENTENÇA - 2ª VARA DO TRABALHO DE GOIÂNIA

GIRLENE DE CASTRO ARAÚJO ALMEIDA

ORDINÁRIO

Qtd	Prazo Médio
4	118,75

Nr. Processo	Ajuiz.	Senteça	Prazo
RTOrd - 0010324-27.2017.5.18.0002	21/02/17	06/09/17	197
RTOrd - 0010325-12.2017.5.18.0002	21/02/17	06/09/17	197
RTOrd - 0011264-89.2017.5.18.0002	14/07/17	06/09/17	54
RTOrd - 0011431-09.2017.5.18.0002	10/08/17	06/09/17	27

Legenda:
Ajuiz. Data do Ajuizamento;
Sentença: Data da prolação da sentença;
Prazo: Prazo para a entrega da prestação jurisdicional.

HELVAN DOMINGOS PREGO

ORDINÁRIO

Qtd	Prazo Médio
4	108,25

Nr. Processo	Ajuiz.	Senteça	Prazo
RTAlç - 0011446-75.2017.5.18.0002	14/08/17	11/09/17	28
RTAlç - 0011448-45.2017.5.18.0002	14/08/17	11/09/17	28
RTOrd - 0010399-66.2017.5.18.0002	06/03/17	11/09/17	189
RTOrd - 0010409-13.2017.5.18.0002	07/03/17	11/09/17	188

Legenda:
Ajuiz. Data do Ajuizamento;
Sentença: Data da prolação da sentença;
Prazo: Prazo para a entrega da prestação jurisdicional.

ISRAEL BRASIL ADOURIAN

PRAZO MÉDIO ENTRE O AJUIZAMENTO E A PROLAÇÃO DA SENTENÇA - 2ª VARA DO TRABALHO DE GOIÂNIA

ISRAEL BRASIL ADOURIAN

ORDINÁRIO

Qtd	Prazo Médio
11	143,55

Nr. Processo	Ajuiz.	Senteça	Prazo
RTOrd - 0010146-78.2017.5.18.0002	30/01/17	22/09/17	235
RTOrd - 0010158-92.2017.5.18.0002	31/01/17	22/09/17	234
RTOrd - 0010284-45.2017.5.18.0002	16/02/17	04/09/17	200
RTOrd - 0010299-14.2017.5.18.0002	17/02/17	04/09/17	199
RTOrd - 0010526-04.2017.5.18.0002	23/03/17	22/09/17	183
RTOrd - 0010551-17.2017.5.18.0002	27/03/17	26/09/17	183
RTOrd - 0011076-96.2017.5.18.0002	16/06/17	29/09/17	105
RTOrd - 0011194-72.2017.5.18.0002	05/07/17	01/09/17	58
RTOrd - 0011207-71.2017.5.18.0002	06/07/17	01/09/17	57
RTOrd - 0011223-25.2017.5.18.0002	10/07/17	01/09/17	53
RTOrd - 0011246-68.2017.5.18.0002	12/07/17	22/09/17	72

Legenda:
Ajuiz. Data do Ajuizamento;
Sentença: Data da prolação da sentença;
Prazo: Prazo para a entrega da prestação jurisdicional.

JOÃO RODRIGUES PEREIRA

ORDINÁRIO

Qtd	Prazo Médio
2	183

Nr. Processo	Ajuiz.	Senteça	Prazo
RTOrd - 0010571-08.2017.5.18.0002	29/03/17	28/09/17	183
RTOrd - 0010573-75.2017.5.18.0002	29/03/17	28/09/17	183

Legenda:
Ajuiz. Data do Ajuizamento;
Sentença: Data da prolação da sentença;
Prazo: Prazo para a entrega da prestação jurisdicional.

MARIA APARECIDA PRADO FLEURY BARIANI

ORDINÁRIO

Qtd	Prazo Médio
3	196,67

Nr. Processo	Ajuiz.	Senteça	Prazo
RTOrd - 0010306-06.2017.5.18.0002	20/02/17	05/09/17	197
RTOrd - 0010310-43.2017.5.18.0002	20/02/17	05/09/17	197
RTOrd - 0010321-72.2017.5.18.0002	21/02/17	05/09/17	196

Legenda:
Ajuiz. Data do Ajuizamento;
Sentença: Data da prolação da sentença;
Prazo: Prazo para a entrega da prestação jurisdicional.

MARILDA JUNGMANN GONÇALVES DAHER

ORDINÁRIO

Qtd	Prazo Médio
1	182

Nr. Processo	Ajuiz.	Senteça	Prazo
RTOrd - 0010527-86.2017.5.18.0002	23/03/17	21/09/17	182

Legenda:
Ajuiz. Data do Ajuizamento;
Sentença: Data da prolação da sentença;
Prazo: Prazo para a entrega da prestação jurisdicional.

RONIE CARLOS BENTO DE SOUSA

PRAZO MÉDIO ENTRE O AJUIZAMENTO E A PROLAÇÃO DA SENTENÇA - 2ª VARA DO TRABALHO DE GOIÂNIA

RONIE CARLOS BENTO DE SOUSA

ORDINÁRIO

Qtd	Prazo Médio
47	393,66

Nr. Processo	Ajuiz.	Senteça	Prazo
ACum - 0010447-59.2016.5.18.0002	16/03/16	14/09/17	547
ConPag - 0010629-11.2017.5.18.0002	06/04/17	26/09/17	173
ConPag - 0011464-96.2017.5.18.0002	15/08/17	19/09/17	35
ET - 0010814-49.2017.5.18.0002	08/05/17	18/09/17	133
RTAlç - 0011377-43.2017.5.18.0002	02/08/17	26/09/17	55
RTAlç - 0011487-42.2017.5.18.0002	18/08/17	06/09/17	19
RTOrd - 0010003-51.2015.5.18.0005	08/01/15	22/09/17	988
RTOrd - 0010004-45.2015.5.18.0002	05/01/15	12/09/17	981
RTOrd - 0010209-06.2017.5.18.0002	06/02/17	19/09/17	225
RTOrd - 0010240-26.2017.5.18.0002	09/02/17	01/09/17	204
RTOrd - 0010251-55.2017.5.18.0002	12/02/17	01/09/17	201
RTOrd - 0010257-96.2016.5.18.0002	17/02/16	26/09/17	587
RTOrd - 0010272-65.2016.5.18.0002	19/02/16	20/09/17	579
RTOrd - 0010307-25.2016.5.18.0002	24/02/16	20/09/17	574
RTOrd - 0010315-02.2016.5.18.0002	25/02/16	01/09/17	554
RTOrd - 0010323-42.2017.5.18.0002	21/02/17	28/09/17	219
RTOrd - 0010546-92.2017.5.18.0002	27/03/17	26/09/17	183
RTOrd - 0010565-06.2014.5.18.0002	04/04/14	19/09/17	1.264
RTOrd - 0010566-20.2016.5.18.0002	04/04/16	21/09/17	535
RTOrd - 0010618-16.2016.5.18.0002	12/04/16	21/09/17	527
RTOrd - 0010661-50.2016.5.18.0002	15/04/16	05/09/17	508
RTOrd - 0010679-71.2016.5.18.0002	19/04/16	11/09/17	510
RTOrd - 0010737-74.2016.5.18.0002	28/04/16	26/09/17	516
RTOrd - 0010751-58.2016.5.18.0002	29/04/16	26/09/17	515
RTOrd - 0010845-06.2016.5.18.0002	12/05/16	21/09/17	497

Legenda:
Ajuiz. Data do Ajuizamento;
Sentença: Data da prolação da sentença;
Prazo: Prazo para a entrega da prestação jurisdicional.

PRAZO MÉDIO ENTRE O AJUIZAMENTO E A PROLAÇÃO DA SENTENÇA - 2ª VARA DO TRABALHO DE GOIÂNIA

RONIE CARLOS BENTO DE SOUSA

Nr. Processo	Ajuiz.	Senteça	Prazo
RTOrd - 0010914-38.2016.5.18.0002	23/05/16	21/09/17	486
RTOrd - 0010922-15.2016.5.18.0002	25/05/16	29/09/17	492
RTOrd - 0010936-96.2016.5.18.0002	29/05/16	29/09/17	488
RTOrd - 0011061-64.2016.5.18.0002	15/06/16	14/09/17	456
RTOrd - 0011097-72.2017.5.18.0002	21/06/17	06/09/17	77
RTOrd - 0011119-33.2017.5.18.0002	23/06/17	19/09/17	88
RTOrd - 0011151-38.2017.5.18.0002	28/06/17	20/09/17	84
RTOrd - 0011170-44.2017.5.18.0002	30/06/17	18/09/17	80
RTOrd - 0011191-20.2017.5.18.0002	04/07/17	26/09/17	84
RTOrd - 0011230-17.2017.5.18.0002	10/07/17	26/09/17	78
RTOrd - 0011289-73.2015.5.18.0002	17/08/15	25/09/17	770
RTOrd - 0011321-44.2016.5.18.0002	26/07/16	26/09/17	427
RTOrd - 0011344-87.2016.5.18.0002	29/07/16	12/09/17	410
RTOrd - 0011489-12.2017.5.18.0002	18/08/17	27/09/17	40
RTOrd - 0011509-03.2017.5.18.0002	22/08/17	12/09/17	21
RTOrd - 0011547-15.2017.5.18.0002	28/08/17	01/09/17	4
RTOrd - 0011620-84.2017.5.18.0002	12/09/17	26/09/17	14
RTOrd - 0011624-24.2017.5.18.0002	12/09/17	19/09/17	7
RTOrd - 0011637-56.2013.5.18.0004	24/02/14	14/09/17	1.298
RTOrd - 0011767-81.2015.5.18.0002	06/11/15	01/09/17	665
RTOrd - 0011905-18.2015.5.18.0012	07/12/15	26/09/17	659
RTOrd - 0011997-26.2015.5.18.0002	21/12/15	26/09/17	645

Legenda:
Ajuiz. Data do Ajuizamento;
Sentença: Data da prolação da sentença;
Prazo: Prazo para a entrega da prestação jurisdicional.

RUI BARBOSA DE CARVALHO SANTOS

ORDINÁRIO

PRAZO MÉDIO ENTRE O AJUIZAMENTO E A PROLAÇÃO DA SENTENÇA - 2ª VARA DO TRABALHO DE GOIÂNIA

RUI BARBOSA DE CARVALHO SANTOS

ORDINÁRIO

Qtd	Prazo Médio
36	467,31

Nr. Processo	Ajuiz.	Senteça	Prazo
ConPag - 0011508-18.2017.5.18.0002	22/08/17	15/09/17	24
RTOrd - 0010012-51.2017.5.18.0002	05/01/17	04/09/17	242
RTOrd - 0010044-45.2016.5.18.0017	15/02/16	21/09/17	584
RTOrd - 0010064-47.2017.5.18.0002	17/01/17	28/09/17	254
RTOrd - 0010135-49.2017.5.18.0002	27/01/17	28/09/17	244
RTOrd - 0010205-03.2016.5.18.0002	10/02/16	21/09/17	589
RTOrd - 0010321-09.2016.5.18.0002	25/02/16	28/09/17	581
RTOrd - 0010329-83.2016.5.18.0002	26/02/16	12/09/17	564
RTOrd - 0010365-28.2016.5.18.0002	03/03/16	21/09/17	567
RTOrd - 0010458-25.2015.5.18.0002	23/03/15	12/09/17	904
RTOrd - 0010640-74.2016.5.18.0002	13/04/16	21/09/17	526
RTOrd - 0010684-87.2016.5.18.0004	19/04/16	21/09/17	520
RTOrd - 0010692-70.2016.5.18.0002	23/04/16	29/09/17	524
RTOrd - 0010700-47.2016.5.18.0002	25/04/16	28/09/17	521
RTOrd - 0010732-52.2016.5.18.0002	27/04/16	28/09/17	519
RTOrd - 0010740-29.2016.5.18.0002	28/04/16	21/09/17	511
RTOrd - 0010794-92.2016.5.18.0002	06/05/16	29/09/17	511
RTOrd - 0010806-09.2016.5.18.0002	09/05/16	11/09/17	490
RTOrd - 0011014-90.2016.5.18.0002	07/06/16	22/09/17	472
RTOrd - 0011052-68.2017.5.18.0002	13/06/17	04/09/17	83
RTOrd - 0011138-39.2017.5.18.0002	27/06/17	04/09/17	69
RTOrd - 0011172-14.2017.5.18.0002	30/06/17	21/09/17	83
RTOrd - 0011188-02.2016.5.18.0002	05/07/16	04/09/17	426
RTOrd - 0011205-72.2015.5.18.0002	31/07/15	05/09/17	767

Legenda:
Ajuiz. Data do Ajuizamento;
Sentença: Data da prolação da sentença;
Prazo: Prazo para a entrega da prestação jurisdicional.

PRAZO MÉDIO ENTRE O AJUIZAMENTO E A PROLAÇÃO DA SENTENÇA - 2ª VARA DO TRABALHO DE GOIÂNIA

RUI BARBOSA DE CARVALHO SANTOS

ORDINÁRIO

Nr. Processo	Ajuiz.	Senteça	Prazo
RTOrd - 0011241-80.2016.5.18.0002	14/07/16	13/09/17	426
RTOrd - 0011262-22.2017.5.18.0002	14/07/17	13/09/17	61
RTOrd - 0011484-58.2015.5.18.0002	17/09/15	28/09/17	742
RTOrd - 0011534-50.2016.5.18.0002	29/08/16	21/09/17	388
RTOrd - 0011562-81.2017.5.18.0002	30/08/17	04/09/17	5
RTOrd - 0011564-22.2015.5.18.0002	30/09/15	15/09/17	716
RTOrd - 0011588-21.2013.5.18.0002	24/11/13	21/09/17	1.397
RTOrd - 0011784-45.2014.5.18.0005	24/11/14	28/09/17	1.039
RTOrd - 0012003-33.2015.5.18.0002	23/12/15	21/09/17	638
RTOrd - 0012044-63.2016.5.18.0002	21/11/16	14/09/17	297
RTOrd - 0012207-43.2016.5.18.0002	16/12/16	12/09/17	270
RTOrd - 0012234-26.2016.5.18.0002	26/12/16	21/09/17	269

Legenda:
Ajuiz. Data do Ajuizamento;
Sentença: Data da prolação da sentença;
Prazo: Prazo para a entrega da prestação jurisdicional.

Sem magistrado

ORDINÁRIO

Qtd	Prazo Médio
2	2.001,5

Nr. Processo	Ajuiz.	Senteça	Prazo
RTOrd - 0001342-34.2011.5.18.0002	14/07/11	14/09/17	2.254
RTOrd - 0002452-34.2012.5.18.0002	30/11/12	14/09/17	1.749

Legenda:
Ajuiz. Data do Ajuizamento;
Sentença: Data da prolação da sentença;
Prazo: Prazo para a entrega da prestação jurisdicional.

Sem magistrado