Conceituação

Tema	Prazos Processuais
Relatórios	Evolução Histórica Comparativo por VT Comparativo por Grupo Por Grupo Por VT Por Processo Por Magistrado
Resumo	Apresenta o prazo médio desde o ajuizamento da ação até a prolação da sentença.
Descrição	O prazo médio é obtido calculando-se a quantidade de dias decorridos desde o ajuizamento da ação até a prolação da sentença. Os dados são extraídos baseando-se nos itens do e-Gestão: 271 e 90271 - Do ajuizamento da ação até a prolação da sentença, na fase de conhecimento – rito sumaríssimo; 272 e 90272 – Do ajuizamento da ação até a prolação da sentença, na fase de conhecimento – exceto rito sumaríssimo (ordinário)
Origem da informação	e-Gestão
Critérios e transformações	Coletado do e-Gestão, consolidado, otimizado e classificado para análise.
Análises possíveis	Prazo médio entre o ajuizamento da ação até a prolação da sentença, detalhado de forma Geral, Por grupo, Por VT, Por Processo e Por Magistrado

EVOLUÇÃO HISTÓRICA DOS PRAZOS PROCESSUAIS ENTRE O AJUIZAMENTO E A PROLAÇÃO DA SENTENÇA - 6ª VARA DO TRABALHO DE GOIÂNIA

Data da sentença entre 1/9/2017 e 30/9/2017 23:59:59

Rito	Qtd	Prazo Médio
ORDINÁRIO	115	150,97
SUMARÍSSIMO	71	41,69
Total/Média	**186**	**109,25**

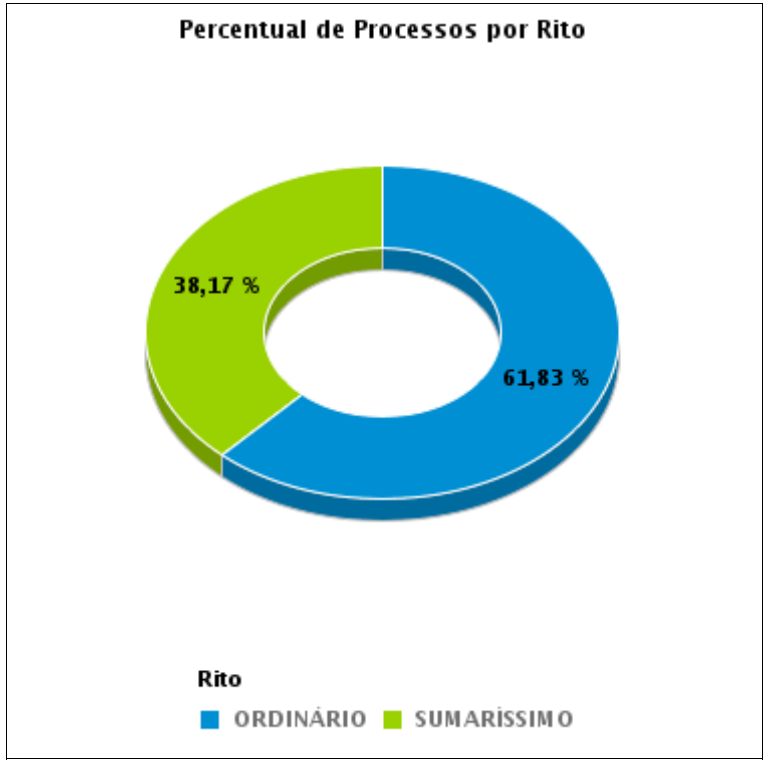

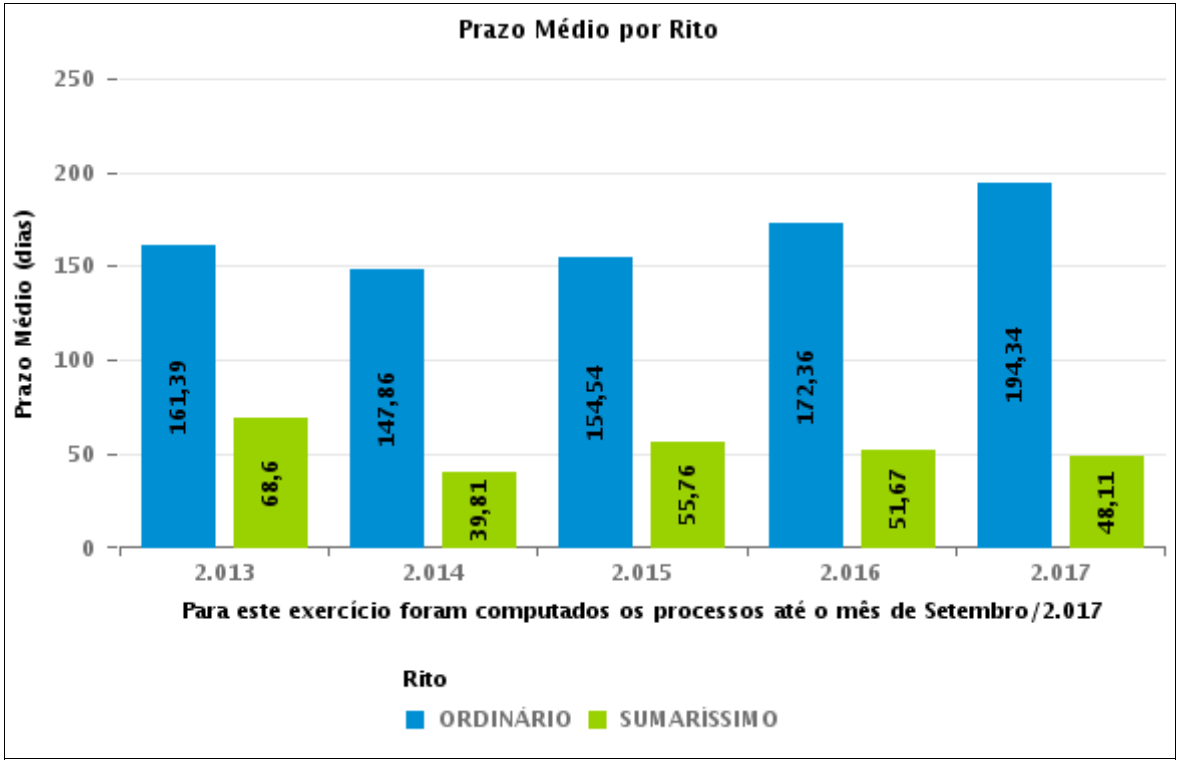

COMPARATIVO DO PRAZO MÉDIO ENTRE O AJUIZAMENTO E A PROLAÇÃO DA SENTENÇA - 6ª VARA DO TRABALHO DE GOIÂNIA

Data da sentença entre 1/9/2017 e 30/9/2017 23:59:59

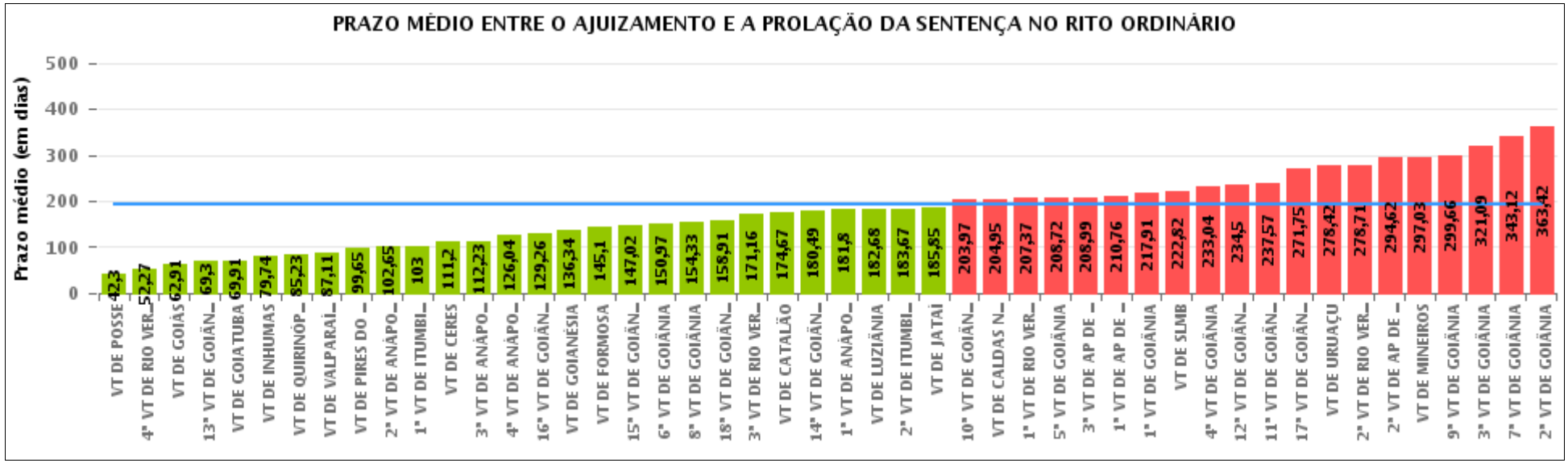

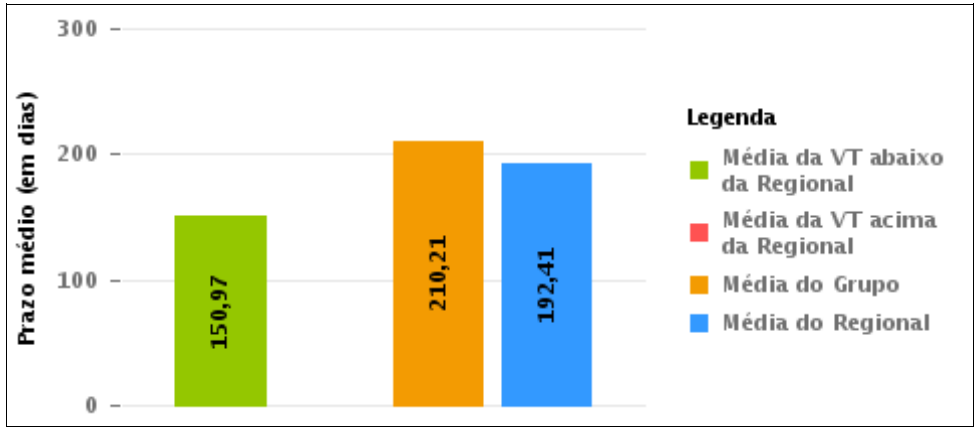

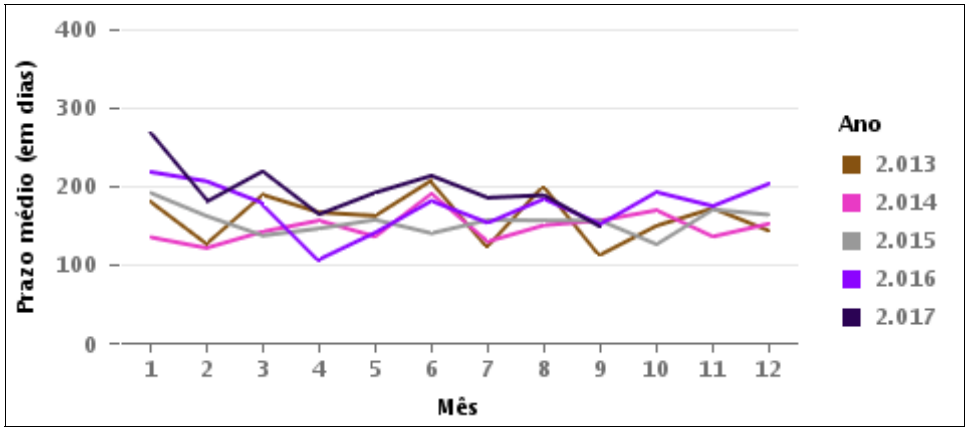

COMPARATIVO DO PRAZO MÉDIO ENTRE O AJUIZAMENTO E A PROLAÇÃO DA SENTENÇA ENTRE AS VARAS DO GRUPO

Data da sentença entre 1/9/2017 e 30/9/2017 23:59:59

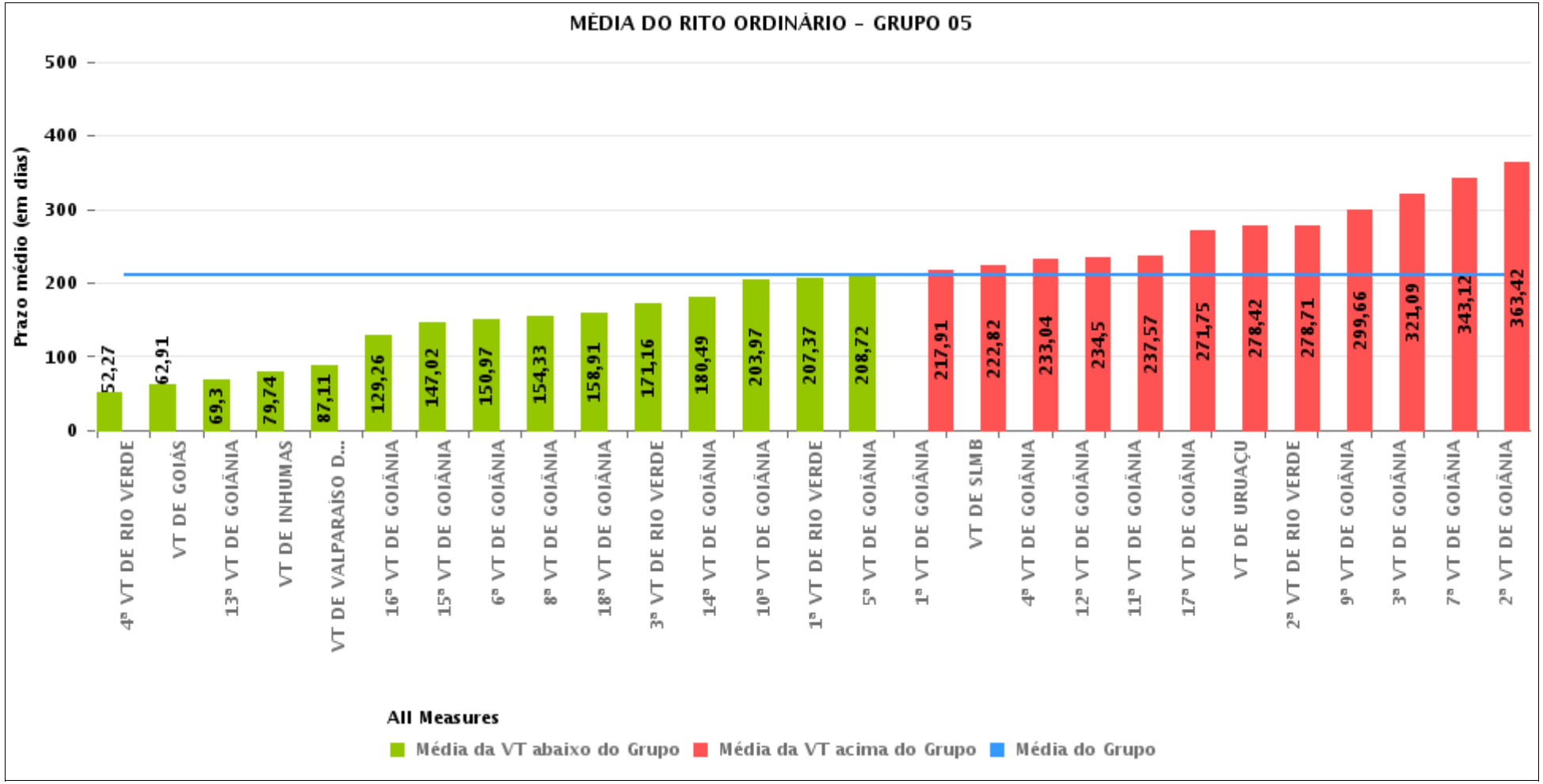

PRAZO MÉDIO ENTRE O AJUIZAMENTO E A PROLAÇÃO DA SENTENÇA POR GRUPO

Data da sentença entre 1/9/2017 e 30/9/2017 23:59:59

Rito	Grupo	Qtd. Processos	Prazo Médio (dias)	Ranking
ORDINÁRIO	GRUPO 01	33	42,3	1°
	GRUPO 02	102	125,94	2°
	GRUPO 03	587	133,45	3°
	GRUPO 04	698	166,03	4°
	GRUPO 05	3.122	210,21	5°
	GRUPO 06	357	218,15	6°

Legenda:

Grupo 01 – Até 750
VT de Posse

Grupo 02 – De 751 a 1000
VT de Formosa
VT de Pires do Rio

Grupo 03 – De 1001 a 1500
VT de Ceres
1ª VT de Anápolis
2ª VT de Anápolis
3ª VT de Anápolis
4ª VT de Anápolis
VT de Caldas Novas

Grupo 04 – De 1501 a 2000
VT de Catalão
VT de Goiatuba
1ª VT de Itumbiara
2ª VT de Itumbiara
VT de Jataí
VT de Luziânia
VT de Mineiros
VT de Quirinópolis

Grupo 05 – De 2001 a 2500
1ª VT de Goiânia
2ª VT de Goiânia
3ª VT de Goiânia
4ª VT de Goiânia
5ª VT de Goiânia
6ª VT de Goiânia
7ª VT de Goiânia
8ª VT de Goiânia
9ª VT de Goiânia
10ª VT de Goiânia
11ª VT de Goiânia
12ª VT de Goiânia
13ª VT de Goiânia
14ª VT de Goiânia
15ª VT de Goiânia
16ª VT de Goiânia
17ª VT de Goiânia
18ª VT de Goiânia
VT de Goiás
VT de Inhumas
1ª VT de Rio Verde
2ª VT de Rio Verde
3ª VT de Rio Verde
4ª VT de Rio Verde
VT de Uruaçu
VT de São Luis de Montes Belos
VT de Valparaíso de Goiás

#Grupo 06 – A partir de 2500
1ª VT de Aparecida de Goiânia
2ª VT de Aparecida de Goiânia
3ª VT de Aparecida de Goiânia
VT de Goianésia

PRAZO MÉDIO ENTRE O AJUIZAMENTO E A PROLAÇÃO DA SENTENÇA DE TODAS AS VARAS DO TRABALHO

Data da sentença entre 1/9/2017 e 30/9/2017 23:59:59

ORDINÁRIO

Qtd. Processos	Prazo Médio (dias)
4.899	192,41

Vara do Trabalho	Qtd Processos	Prazo Médio	Ranking
VARA DO TRABALHO DE POSSE	33	42,3	1°
4ª VARA DO TRABALHO DE RIO VERDE	90	52,27	2°
VARA DO TRABALHO DE GOIÁS	78	62,91	3°
13ª VARA DO TRABALHO DE GOIÂNIA	96	69,3	4°
VARA DO TRABALHO DE GOIATUBA	91	69,91	5°
VARA DO TRABALHO DE INHUMAS	108	79,74	6°
VARA DO TRABALHO DE QUIRINÓPOLIS	101	85,23	7°
VARA DO TRABALHO DE VALPARAÍSO DE GOIÁS	87	87,11	8°
VARA DO TRABALHO DE PIRES DO RIO	43	99,65	9°
2ª VARA DO TRABALHO DE ANÁPOLIS	199	102,65	10°
1ª VARA DO TRABALHO DE ITUMBIARA	45	103	11°
VARA DO TRABALHO DE CERES	40	111,2	12°
3ª VARA DO TRABALHO DE ANÁPOLIS	81	112,23	13°
4ª VARA DO TRABALHO DE ANÁPOLIS	106	126,04	14°
16ª VARA DO TRABALHO DE GOIÂNIA	103	129,26	15°
VARA DO TRABALHO DE GOIANÉSIA	59	136,34	16°
VARA DO TRABALHO DE FORMOSA	59	145,1	17°
15ª VARA DO TRABALHO DE GOIÂNIA	89	147,02	18°
6ª VARA DO TRABALHO DE GOIÂNIA	115	150,97	19°
8ª VARA DO TRABALHO DE GOIÂNIA	85	154,33	20°
18ª VARA DO TRABALHO DE GOIÂNIA	127	158,91	21°
3ª VARA DO TRABALHO DE RIO VERDE	108	171,16	22°
VARA DO TRABALHO DE CATALÃO	123	174,67	23°
14ª VARA DO TRABALHO DE GOIÂNIA	112	180,49	24°
1ª VARA DO TRABALHO DE ANÁPOLIS	86	181,8	25°
VARA DO TRABALHO DE LUZIÂNIA	76	182,68	26°

PRAZO MÉDIO ENTRE O AJUIZAMENTO E A PROLAÇÃO DA SENTENÇA DE TODAS AS VARAS DO TRABALHO

ORDINÁRIO

Qtd. Processos	Prazo Médio (dias)
4.899	192,41

Vara do Trabalho	Qtd Processos	Prazo Médio	Ranking
2ª VARA DO TRABALHO DE ITUMBIARA	54	183,67	27°
VARA DO TRABALHO DE JATAÍ	97	185,85	28°
10ª VARA DO TRABALHO DE GOIÂNIA	127	203,97	29°
VARA DO TRABALHO DE CALDAS NOVAS	75	204,95	30°
1ª VARA DO TRABALHO DE RIO VERDE	101	207,37	31°
5ª VARA DO TRABALHO DE GOIÂNIA	129	208,72	32°
3ª VARA DO TRABALHO DE APARECIDA DE GOIÂNIA	104	208,99	33°
1ª VARA DO TRABALHO DE APARECIDA DE GOIÂNIA	108	210,76	34°
1ª VARA DO TRABALHO DE GOIÂNIA	140	217,91	35°
VARA DO TRABALHO DE SÃO LUIS DE MONTES BELOS	78	222,82	36°
4ª VARA DO TRABALHO DE GOIÂNIA	117	233,04	37°
12ª VARA DO TRABALHO DE GOIÂNIA	143	234,5	38°
11ª VARA DO TRABALHO DE GOIÂNIA	136	237,57	39°
17ª VARA DO TRABALHO DE GOIÂNIA	123	271,75	40°
VARA DO TRABALHO DE URUAÇU	100	278,42	41°
2ª VARA DO TRABALHO DE RIO VERDE	154	278,71	42°
2ª VARA DO TRABALHO DE APARECIDA DE GOIÂNIA	86	294,62	43°
VARA DO TRABALHO DE MINEIROS	111	297,03	44°
9ª VARA DO TRABALHO DE GOIÂNIA	178	299,66	45°
3ª VARA DO TRABALHO DE GOIÂNIA	152	321,09	46°
7ª VARA DO TRABALHO DE GOIÂNIA	120	343,12	47°
2ª VARA DO TRABALHO DE GOIÂNIA	126	363,42	48°

PRAZO MÉDIO ENTRE O AJUIZAMENTO E A PROLAÇÃO DA SENTENÇA - 6ª VARA DO TRABALHO DE GOIÂNIA

Data da sentença entre 1/9/2017 e 30/9/2017 23:59:59

6ª VARA DO TRABALHO DE GOIÂNIA

ORDINÁRIO

Qtd	Prazo Médio
115	150,97

Nr. Processo	Ajuiz.	Senteça	Prazo
ConPag - 0011484-75.2017.5.18.0006	21/08/17	18/09/17	28
ET - 0010403-91.2017.5.18.0006	08/03/17	20/09/17	196
ET - 0010846-42.2017.5.18.0006	12/05/17	12/09/17	123
ET - 0010922-66.2017.5.18.0006	26/05/17	20/09/17	117
ET - 0011075-02.2017.5.18.0006	20/06/17	06/09/17	78
ET - 0011192-90.2017.5.18.0006	05/07/17	25/09/17	82
RTAlç - 0011161-76.2017.5.18.0004	03/07/17	25/09/17	84
RTAlç - 0011327-05.2017.5.18.0006	26/07/17	18/09/17	54
RTOrd - 0010026-23.2017.5.18.0006	10/01/17	25/09/17	258
RTOrd - 0010028-90.2017.5.18.0006	10/01/17	14/09/17	247
RTOrd - 0010055-73.2017.5.18.0006	16/01/17	27/09/17	254
RTOrd - 0010085-11.2017.5.18.0006	20/01/17	05/09/17	228
RTOrd - 0010093-22.2016.5.18.0006	21/01/16	27/09/17	615
RTOrd - 0010148-36.2017.5.18.0006	30/01/17	05/09/17	218
RTOrd - 0010162-20.2017.5.18.0006	01/02/17	04/09/17	215
RTOrd - 0010168-27.2017.5.18.0006	01/02/17	13/09/17	224
RTOrd - 0010211-61.2017.5.18.0006	07/02/17	25/09/17	230
RTOrd - 0010236-74.2017.5.18.0006	10/02/17	25/09/17	227
RTOrd - 0010275-71.2017.5.18.0006	16/02/17	28/09/17	224
RTOrd - 0010333-74.2017.5.18.0006	23/02/17	06/09/17	195
RTOrd - 0010347-58.2017.5.18.0006	27/02/17	11/09/17	196
RTOrd - 0010382-18.2017.5.18.0006	06/03/17	21/09/17	199

Legenda:
Ajuiz. Data do Ajuizamento;
Sentença: Data da prolação da sentença;
Prazo: Prazo para a entrega da prestação jurisdicional.

PRAZO MÉDIO ENTRE O AJUIZAMENTO E A PROLAÇÃO DA SENTENÇA - 6ª VARA DO TRABALHO DE GOIÂNIA

6ª VARA DO TRABALHO DE GOIÂNIA

ORDINÁRIO

Qtd	Prazo Médio
115	150,97

Nr. Processo	Ajuiz.	Senteça	Prazo
RTOrd - 0010412-87.2016.5.18.0006	10/03/16	15/09/17	554
RTOrd - 0010457-57.2017.5.18.0006	16/03/17	14/09/17	182
RTOrd - 0010468-86.2017.5.18.0006	17/03/17	13/09/17	180
RTOrd - 0010540-73.2017.5.18.0006	27/03/17	11/09/17	168
RTOrd - 0010555-42.2017.5.18.0006	29/03/17	21/09/17	176
RTOrd - 0010566-71.2017.5.18.0006	30/03/17	04/09/17	158
RTOrd - 0010579-70.2017.5.18.0006	31/03/17	13/09/17	166
RTOrd - 0010583-10.2017.5.18.0006	31/03/17	19/09/17	172
RTOrd - 0010586-62.2017.5.18.0006	01/04/17	04/09/17	156
RTOrd - 0010597-91.2017.5.18.0006	04/04/17	14/09/17	163
RTOrd - 0010612-60.2017.5.18.0006	05/04/17	05/09/17	153
RTOrd - 0010643-80.2017.5.18.0006	11/04/17	13/09/17	155
RTOrd - 0010651-57.2017.5.18.0006	11/04/17	04/09/17	146
RTOrd - 0010655-94.2017.5.18.0006	12/04/17	29/09/17	170
RTOrd - 0010659-34.2017.5.18.0006	12/04/17	28/09/17	169
RTOrd - 0010704-38.2017.5.18.0006	21/04/17	28/09/17	160
RTOrd - 0010708-75.2017.5.18.0006	24/04/17	20/09/17	149
RTOrd - 0010733-88.2017.5.18.0006	25/04/17	20/09/17	148
RTOrd - 0010739-95.2017.5.18.0006	26/04/17	12/09/17	139
RTOrd - 0010769-33.2017.5.18.0006	02/05/17	11/09/17	132
RTOrd - 0010807-45.2017.5.18.0006	06/05/17	29/09/17	146
RTOrd - 0010820-44.2017.5.18.0006	09/05/17	04/09/17	118
RTOrd - 0010835-13.2017.5.18.0006	11/05/17	18/09/17	130
RTOrd - 0010887-09.2017.5.18.0006	19/05/17	05/09/17	109
RTOrd - 0010926-06.2017.5.18.0006	26/05/17	12/09/17	109

Legenda:
Ajuiz. Data do Ajuizamento;
Sentença: Data da prolação da sentença;
Prazo: Prazo para a entrega da prestação jurisdicional.

PRAZO MÉDIO ENTRE O AJUIZAMENTO E A PROLAÇÃO DA SENTENÇA - 6ª VARA DO TRABALHO DE GOIÂNIA

6ª VARA DO TRABALHO DE GOIÂNIA

ORDINÁRIO

Qtd	Prazo Médio
115	150,97

Nr. Processo	Ajuiz.	Senteça	Prazo
RTOrd - 0010939-05.2017.5.18.0006	29/05/17	29/09/17	123
RTOrd - 0010983-24.2017.5.18.0006	02/06/17	04/09/17	94
RTOrd - 0010985-91.2017.5.18.0006	02/06/17	05/09/17	95
RTOrd - 0010988-46.2017.5.18.0006	05/06/17	26/09/17	113
RTOrd - 0010989-65.2016.5.18.0006	01/06/16	06/09/17	462
RTOrd - 0010990-16.2017.5.18.0006	05/06/17	20/09/17	107
RTOrd - 0010996-23.2017.5.18.0006	06/06/17	04/09/17	90
RTOrd - 0010996-38.2017.5.18.0001	12/06/17	28/09/17	108
RTOrd - 0011012-74.2017.5.18.0006	07/06/17	29/09/17	114
RTOrd - 0011013-59.2017.5.18.0006	07/06/17	21/09/17	106
RTOrd - 0011020-51.2017.5.18.0006	08/06/17	25/09/17	109
RTOrd - 0011036-05.2017.5.18.0006	12/06/17	20/09/17	100
RTOrd - 0011048-19.2017.5.18.0006	14/06/17	04/09/17	82
RTOrd - 0011063-85.2017.5.18.0006	19/06/17	06/09/17	79
RTOrd - 0011065-55.2017.5.18.0006	19/06/17	06/09/17	79
RTOrd - 0011074-17.2017.5.18.0006	20/06/17	06/09/17	78
RTOrd - 0011088-98.2017.5.18.0006	21/06/17	11/09/17	82
RTOrd - 0011095-90.2017.5.18.0006	22/06/17	20/09/17	90
RTOrd - 0011096-75.2017.5.18.0006	22/06/17	18/09/17	88
RTOrd - 0011100-15.2017.5.18.0006	22/06/17	01/09/17	71
RTOrd - 0011103-67.2017.5.18.0006	22/06/17	28/09/17	98
RTOrd - 0011117-51.2017.5.18.0006	26/06/17	18/09/17	84
RTOrd - 0011120-06.2017.5.18.0006	26/06/17	19/09/17	85
RTOrd - 0011126-13.2017.5.18.0006	26/06/17	11/09/17	77
RTOrd - 0011127-95.2017.5.18.0006	27/06/17	11/09/17	76

Legenda:
Ajuiz. Data do Ajuizamento;
Sentença: Data da prolação da sentença;
Prazo: Prazo para a entrega da prestação jurisdicional.

PRAZO MÉDIO ENTRE O AJUIZAMENTO E A PROLAÇÃO DA SENTENÇA - 6ª VARA DO TRABALHO DE GOIÂNIA

6ª VARA DO TRABALHO DE GOIÂNIA

ORDINÁRIO

Qtd	Prazo Médio
115	150,97

Nr. Processo	Ajuiz.	Senteça	Prazo
RTOrd - 0011133-05.2017.5.18.0006	27/06/17	12/09/17	77
RTOrd - 0011135-09.2016.5.18.0006	25/06/16	12/09/17	444
RTOrd - 0011139-46.2016.5.18.0006	27/06/16	15/09/17	445
RTOrd - 0011141-16.2016.5.18.0006	27/06/16	19/09/17	449
RTOrd - 0011149-56.2017.5.18.0006	29/06/17	18/09/17	81
RTOrd - 0011158-18.2017.5.18.0006	30/06/17	15/09/17	77
RTOrd - 0011161-70.2017.5.18.0006	30/06/17	19/09/17	81
RTOrd - 0011162-55.2017.5.18.0006	30/06/17	15/09/17	77
RTOrd - 0011163-40.2017.5.18.0006	30/06/17	15/09/17	77
RTOrd - 0011168-62.2017.5.18.0006	03/07/17	15/09/17	74
RTOrd - 0011173-84.2017.5.18.0006	04/07/17	18/09/17	76
RTOrd - 0011187-68.2017.5.18.0006	04/07/17	18/09/17	76
RTOrd - 0011188-53.2017.5.18.0006	04/07/17	18/09/17	76
RTOrd - 0011189-38.2017.5.18.0006	05/07/17	18/09/17	75
RTOrd - 0011211-96.2017.5.18.0006	10/07/17	22/09/17	74
RTOrd - 0011218-88.2017.5.18.0006	10/07/17	22/09/17	74
RTOrd - 0011220-58.2017.5.18.0006	11/07/17	22/09/17	73
RTOrd - 0011223-13.2017.5.18.0006	11/07/17	22/09/17	73
RTOrd - 0011236-46.2016.5.18.0006	11/07/16	11/09/17	427
RTOrd - 0011239-64.2017.5.18.0006	13/07/17	26/09/17	75
RTOrd - 0011243-04.2017.5.18.0006	13/07/17	28/09/17	77
RTOrd - 0011252-63.2017.5.18.0006	14/07/17	28/09/17	76
RTOrd - 0011261-25.2017.5.18.0006	17/07/17	29/09/17	74
RTOrd - 0011271-69.2017.5.18.0006	18/07/17	29/09/17	73
RTOrd - 0011315-88.2017.5.18.0006	25/07/17	21/09/17	58

Legenda:
Ajuiz. Data do Ajuizamento;
Sentença: Data da prolação da sentença;
Prazo: Prazo para a entrega da prestação jurisdicional.

PRAZO MÉDIO ENTRE O AJUIZAMENTO E A PROLAÇÃO DA SENTENÇA - 6ª VARA DO TRABALHO DE GOIÂNIA

6ª VARA DO TRABALHO DE GOIÂNIA

ORDINÁRIO

Qtd	Prazo Médio
115	150,97

Nr. Processo	Ajuiz.	Senteça	Prazo
RTOrd - 0011375-61.2017.5.18.0006	03/08/17	04/09/17	32
RTOrd - 0011396-37.2017.5.18.0006	07/08/17	01/09/17	25
RTOrd - 0011399-26.2016.5.18.0006	05/08/16	19/09/17	410
RTOrd - 0011474-31.2017.5.18.0006	18/08/17	21/09/17	34
RTOrd - 0011597-29.2017.5.18.0006	11/09/17	13/09/17	2
RTOrd - 0011620-72.2017.5.18.0006	14/09/17	18/09/17	4
RTOrd - 0011630-19.2017.5.18.0006	16/09/17	18/09/17	2
RTOrd - 0011634-56.2017.5.18.0006	18/09/17	19/09/17	1
RTOrd - 0011673-53.2017.5.18.0006	24/09/17	25/09/17	1
RTOrd - 0011674-20.2017.5.18.0012	26/09/17	27/09/17	1
RTOrd - 0011688-22.2017.5.18.0006	26/09/17	27/09/17	1
RTOrd - 0011695-48.2016.5.18.0006	22/09/16	27/09/17	370
RTOrd - 0011724-98.2016.5.18.0006	27/09/16	28/09/17	366
RTOrd - 0011761-28.2016.5.18.0006	03/10/16	25/09/17	357
RTOrd - 0011902-47.2016.5.18.0006	25/10/16	25/09/17	335
RTOrd - 0012039-29.2016.5.18.0006	18/11/16	29/09/17	315
RTOrd - 0012122-45.2016.5.18.0006	01/12/16	21/09/17	294
RTOrd - 0012219-45.2016.5.18.0006	19/12/16	27/09/17	282

Legenda:
Ajuiz. Data do Ajuizamento;
Sentença: Data da prolação da sentença;
Prazo: Prazo para a entrega da prestação jurisdicional.

PRAZO MÉDIO ENTRE O AJUIZAMENTO E A PROLAÇÃO DA SENTENÇA - 6ª VARA DO TRABALHO DE GOIÂNIA

Data da sentença entre 1/9/2017 e 30/9/2017 23:59:59

ANTÔNIA HELENA GOMES BORGES TAVEIRA

ORDINÁRIO

Qtd	Prazo Médio
2	83

Nr. Processo	Ajuiz.	Senteça	Prazo
RTOrd - 0011120-06.2017.5.18.0006	26/06/17	19/09/17	85
RTOrd - 0011161-70.2017.5.18.0006	30/06/17	19/09/17	81

Legenda:
Ajuiz. Data do Ajuizamento;
Sentença: Data da prolação da sentença;
Prazo: Prazo para a entrega da prestação jurisdicional.

CARLOS ALBERTO BEGALLES

ORDINÁRIO

Qtd	Prazo Médio
1	81

Nr. Processo	Ajuiz.	Senteça	Prazo
RTOrd - 0011149-56.2017.5.18.0006	29/06/17	18/09/17	81

Legenda:
Ajuiz. Data do Ajuizamento;
Sentença: Data da prolação da sentença;
Prazo: Prazo para a entrega da prestação jurisdicional.

CÉLIA MARTINS FERRO

ORDINÁRIO

Qtd	Prazo Médio
6	76,67

PRAZO MÉDIO ENTRE O AJUIZAMENTO E A PROLAÇÃO DA SENTENÇA - 6ª VARA DO TRABALHO DE GOIÂNIA

CÉLIA MARTINS FERRO

ORDINÁRIO

Qtd	Prazo Médio
6	76,67

Nr. Processo	Ajuiz.	Senteça	Prazo
ConPag - 0011484-75.2017.5.18.0006	21/08/17	18/09/17	28
RTAlç - 0011327-05.2017.5.18.0006	26/07/17	18/09/17	54
RTOrd - 0010835-13.2017.5.18.0006	11/05/17	18/09/17	130
RTOrd - 0011096-75.2017.5.18.0006	22/06/17	18/09/17	88
RTOrd - 0011117-51.2017.5.18.0006	26/06/17	18/09/17	84
RTOrd - 0011173-84.2017.5.18.0006	04/07/17	18/09/17	76

Legenda:
Ajuiz. Data do Ajuizamento;
Sentença: Data da prolação da sentença;
Prazo: Prazo para a entrega da prestação jurisdicional.

CELISMAR COÊLHO DE FIGUEIREDO

ORDINÁRIO

Qtd	Prazo Médio
3	108,33

Nr. Processo	Ajuiz.	Senteça	Prazo
RTOrd - 0010739-95.2017.5.18.0006	26/04/17	12/09/17	139
RTOrd - 0010926-06.2017.5.18.0006	26/05/17	12/09/17	109
RTOrd - 0011133-05.2017.5.18.0006	27/06/17	12/09/17	77

Legenda:
Ajuiz. Data do Ajuizamento;
Sentença: Data da prolação da sentença;
Prazo: Prazo para a entrega da prestação jurisdicional.

CELSO MOREDO GARCIA

PRAZO MÉDIO ENTRE O AJUIZAMENTO E A PROLAÇÃO DA SENTENÇA - 6ª VARA DO TRABALHO DE GOIÂNIA

CELSO MOREDO GARCIA

ORDINÁRIO

Qtd	Prazo Médio
4	76,25

Nr. Processo	Ajuiz.	Senteça	Prazo
RTOrd - 0011158-18.2017.5.18.0006	30/06/17	15/09/17	77
RTOrd - 0011162-55.2017.5.18.0006	30/06/17	15/09/17	77
RTOrd - 0011163-40.2017.5.18.0006	30/06/17	15/09/17	77
RTOrd - 0011168-62.2017.5.18.0006	03/07/17	15/09/17	74

Legenda:
Ajuiz. Data do Ajuizamento;
Sentença: Data da prolação da sentença;
Prazo: Prazo para a entrega da prestação jurisdicional.

CLEUZA GONCALVES LOPES

ORDINÁRIO

Qtd	Prazo Médio
1	155

Nr. Processo	Ajuiz.	Senteça	Prazo
RTOrd - 0010643-80.2017.5.18.0006	11/04/17	13/09/17	155

Legenda:
Ajuiz. Data do Ajuizamento;
Sentença: Data da prolação da sentença;
Prazo: Prazo para a entrega da prestação jurisdicional.

ÉDISON VACCARI

ORDINÁRIO

Qtd	Prazo Médio
2	73,5

PRAZO MÉDIO ENTRE O AJUIZAMENTO E A PROLAÇÃO DA SENTENÇA - 6ª VARA DO TRABALHO DE GOIÂNIA

ÉDISON VACCARI

ORDINÁRIO

Qtd	Prazo Médio
2	73,5

Nr. Processo	Ajuiz.	Senteça	Prazo
RTOrd - 0011261-25.2017.5.18.0006	17/07/17	29/09/17	74
RTOrd - 0011271-69.2017.5.18.0006	18/07/17	29/09/17	73

Legenda:
Ajuiz. Data do Ajuizamento;
Sentença: Data da prolação da sentença;
Prazo: Prazo para a entrega da prestação jurisdicional.

EDUARDO TADEU THON

ORDINÁRIO

Qtd	Prazo Médio
22	231,82

Nr. Processo	Ajuiz.	Senteça	Prazo
ET - 0011075-02.2017.5.18.0006	20/06/17	06/09/17	78
RTOrd - 0010028-90.2017.5.18.0006	10/01/17	14/09/17	247
RTOrd - 0010148-36.2017.5.18.0006	30/01/17	05/09/17	218
RTOrd - 0010162-20.2017.5.18.0006	01/02/17	04/09/17	215
RTOrd - 0010168-27.2017.5.18.0006	01/02/17	13/09/17	224
RTOrd - 0010236-74.2017.5.18.0006	10/02/17	25/09/17	227
RTOrd - 0010275-71.2017.5.18.0006	16/02/17	28/09/17	224
RTOrd - 0010333-74.2017.5.18.0006	23/02/17	06/09/17	195
RTOrd - 0010347-58.2017.5.18.0006	27/02/17	11/09/17	196
RTOrd - 0010412-87.2016.5.18.0006	10/03/16	15/09/17	554
RTOrd - 0010468-86.2017.5.18.0006	17/03/17	13/09/17	180
RTOrd - 0010586-62.2017.5.18.0006	01/04/17	04/09/17	156

Legenda:
Ajuiz. Data do Ajuizamento;
Sentença: Data da prolação da sentença;
Prazo: Prazo para a entrega da prestação jurisdicional.

PRAZO MÉDIO ENTRE O AJUIZAMENTO E A PROLAÇÃO DA SENTENÇA - 6ª VARA DO TRABALHO DE GOIÂNIA

EDUARDO TADEU THON

ORDINÁRIO

Qtd	Prazo Médio
22	231,82

Nr. Processo	Ajuiz.	Senteça	Prazo
RTOrd - 0010651-57.2017.5.18.0006	11/04/17	04/09/17	146
RTOrd - 0010659-34.2017.5.18.0006	12/04/17	28/09/17	169
RTOrd - 0010769-33.2017.5.18.0006	02/05/17	11/09/17	132
RTOrd - 0010988-46.2017.5.18.0006	05/06/17	26/09/17	113
RTOrd - 0010989-65.2016.5.18.0006	01/06/16	06/09/17	462
RTOrd - 0010996-23.2017.5.18.0006	06/06/17	04/09/17	90
RTOrd - 0011013-59.2017.5.18.0006	07/06/17	21/09/17	106
RTOrd - 0011139-46.2016.5.18.0006	27/06/16	15/09/17	445
RTOrd - 0011724-98.2016.5.18.0006	27/09/16	28/09/17	366
RTOrd - 0011761-28.2016.5.18.0006	03/10/16	25/09/17	357

Legenda:
Ajuiz. Data do Ajuizamento;
Sentença: Data da prolação da sentença;
Prazo: Prazo para a entrega da prestação jurisdicional.

GIRLENE DE CASTRO ARAÚJO ALMEIDA

ORDINÁRIO

Qtd	Prazo Médio
3	78,67

Nr. Processo	Ajuiz.	Senteça	Prazo
RTOrd - 0011063-85.2017.5.18.0006	19/06/17	06/09/17	79
RTOrd - 0011065-55.2017.5.18.0006	19/06/17	06/09/17	79
RTOrd - 0011074-17.2017.5.18.0006	20/06/17	06/09/17	78

Legenda:
Ajuiz. Data do Ajuizamento;
Sentença: Data da prolação da sentença;
Prazo: Prazo para a entrega da prestação jurisdicional.

PRAZO MÉDIO ENTRE O AJUIZAMENTO E A PROLAÇÃO DA SENTENÇA - 6ª VARA DO TRABALHO DE GOIÂNIA

GIRLENE DE CASTRO ARAÚJO

HELVAN DOMINGOS PREGO

ORDINÁRIO

Qtd	Prazo Médio
4	100,75

Nr. Processo	Ajuiz.	Senteça	Prazo
RTOrd - 0010540-73.2017.5.18.0006	27/03/17	11/09/17	168
RTOrd - 0011088-98.2017.5.18.0006	21/06/17	11/09/17	82
RTOrd - 0011126-13.2017.5.18.0006	26/06/17	11/09/17	77
RTOrd - 0011127-95.2017.5.18.0006	27/06/17	11/09/17	76

Legenda:
Ajuiz. Data do Ajuizamento;
Sentença: Data da prolação da sentença;
Prazo: Prazo para a entrega da prestação jurisdicional.

ISRAEL BRASIL ADOURIAN

ORDINÁRIO

Qtd	Prazo Médio
52	158,69

Nr. Processo	Ajuiz.	Senteça	Prazo
ET - 0010403-91.2017.5.18.0006	08/03/17	20/09/17	196
ET - 0010846-42.2017.5.18.0006	12/05/17	12/09/17	123
ET - 0010922-66.2017.5.18.0006	26/05/17	20/09/17	117
ET - 0011192-90.2017.5.18.0006	05/07/17	25/09/17	82
RTOrd - 0010026-23.2017.5.18.0006	10/01/17	25/09/17	258
RTOrd - 0010093-22.2016.5.18.0006	21/01/16	27/09/17	615

Legenda:
Ajuiz. Data do Ajuizamento;
Sentença: Data da prolação da sentença;
Prazo: Prazo para a entrega da prestação jurisdicional.

PRAZO MÉDIO ENTRE O AJUIZAMENTO E A PROLAÇÃO DA SENTENÇA - 6ª VARA DO TRABALHO DE GOIÂNIA

ISRAEL BRASIL ADOURIAN

ORDINÁRIO

Qtd	Prazo Médio
52	158,69

Nr. Processo	Ajuiz.	Senteça	Prazo
RTOrd - 0010211-61.2017.5.18.0006	07/02/17	25/09/17	230
RTOrd - 0010382-18.2017.5.18.0006	06/03/17	21/09/17	199
RTOrd - 0010457-57.2017.5.18.0006	16/03/17	14/09/17	182
RTOrd - 0010555-42.2017.5.18.0006	29/03/17	21/09/17	176
RTOrd - 0010566-71.2017.5.18.0006	30/03/17	04/09/17	158
RTOrd - 0010579-70.2017.5.18.0006	31/03/17	13/09/17	166
RTOrd - 0010583-10.2017.5.18.0006	31/03/17	19/09/17	172
RTOrd - 0010612-60.2017.5.18.0006	05/04/17	05/09/17	153
RTOrd - 0010655-94.2017.5.18.0006	12/04/17	29/09/17	170
RTOrd - 0010704-38.2017.5.18.0006	21/04/17	28/09/17	160
RTOrd - 0010733-88.2017.5.18.0006	25/04/17	20/09/17	148
RTOrd - 0010807-45.2017.5.18.0006	06/05/17	29/09/17	146
RTOrd - 0010820-44.2017.5.18.0006	09/05/17	04/09/17	118
RTOrd - 0010939-05.2017.5.18.0006	29/05/17	29/09/17	123
RTOrd - 0010983-24.2017.5.18.0006	02/06/17	04/09/17	94
RTOrd - 0010996-38.2017.5.18.0001	12/06/17	28/09/17	108
RTOrd - 0011012-74.2017.5.18.0006	07/06/17	29/09/17	114
RTOrd - 0011036-05.2017.5.18.0006	12/06/17	20/09/17	100
RTOrd - 0011048-19.2017.5.18.0006	14/06/17	04/09/17	82
RTOrd - 0011100-15.2017.5.18.0006	22/06/17	01/09/17	71
RTOrd - 0011135-09.2016.5.18.0006	25/06/16	12/09/17	444
RTOrd - 0011141-16.2016.5.18.0006	27/06/16	19/09/17	449
RTOrd - 0011187-68.2017.5.18.0006	04/07/17	18/09/17	76
RTOrd - 0011188-53.2017.5.18.0006	04/07/17	18/09/17	76
RTOrd - 0011189-38.2017.5.18.0006	05/07/17	18/09/17	75

Legenda:
Ajuiz. Data do Ajuizamento;
Sentença: Data da prolação da sentença;
Prazo: Prazo para a entrega da prestação jurisdicional.

PRAZO MÉDIO ENTRE O AJUIZAMENTO E A PROLAÇÃO DA SENTENÇA - 6ª VARA DO TRABALHO DE GOIÂNIA

ISRAEL BRASIL ADOURIAN

ORDINÁRIO

Qtd	Prazo Médio
52	158,69

Nr. Processo	Ajuiz.	Senteça	Prazo
RTOrd - 0011211-96.2017.5.18.0006	10/07/17	22/09/17	74
RTOrd - 0011218-88.2017.5.18.0006	10/07/17	22/09/17	74
RTOrd - 0011220-58.2017.5.18.0006	11/07/17	22/09/17	73
RTOrd - 0011223-13.2017.5.18.0006	11/07/17	22/09/17	73
RTOrd - 0011236-46.2016.5.18.0006	11/07/16	11/09/17	427
RTOrd - 0011239-64.2017.5.18.0006	13/07/17	26/09/17	75
RTOrd - 0011375-61.2017.5.18.0006	03/08/17	04/09/17	32
RTOrd - 0011396-37.2017.5.18.0006	07/08/17	01/09/17	25
RTOrd - 0011399-26.2016.5.18.0006	05/08/16	19/09/17	410
RTOrd - 0011597-29.2017.5.18.0006	11/09/17	13/09/17	2
RTOrd - 0011620-72.2017.5.18.0006	14/09/17	18/09/17	4
RTOrd - 0011630-19.2017.5.18.0006	16/09/17	18/09/17	2
RTOrd - 0011634-56.2017.5.18.0006	18/09/17	19/09/17	1
RTOrd - 0011673-53.2017.5.18.0006	24/09/17	25/09/17	1
RTOrd - 0011674-20.2017.5.18.0012	26/09/17	27/09/17	1
RTOrd - 0011688-22.2017.5.18.0006	26/09/17	27/09/17	1
RTOrd - 0011695-48.2016.5.18.0006	22/09/16	27/09/17	370
RTOrd - 0011902-47.2016.5.18.0006	25/10/16	25/09/17	335
RTOrd - 0012039-29.2016.5.18.0006	18/11/16	29/09/17	315
RTOrd - 0012122-45.2016.5.18.0006	01/12/16	21/09/17	294
RTOrd - 0012219-45.2016.5.18.0006	19/12/16	27/09/17	282

Legenda:
Ajuiz. Data do Ajuizamento;
Sentença: Data da prolação da sentença;
Prazo: Prazo para a entrega da prestação jurisdicional.

JOÃO RODRIGUES PEREIRA

PRAZO MÉDIO ENTRE O AJUIZAMENTO E A PROLAÇÃO DA SENTENÇA - 6ª VARA DO TRABALHO DE GOIÂNIA

JOÃO RODRIGUES PEREIRA

ORDINÁRIO

Qtd	Prazo Médio
3	83,67

Nr. Processo	Ajuiz.	Senteça	Prazo
RTOrd - 0011103-67.2017.5.18.0006	22/06/17	28/09/17	98
RTOrd - 0011243-04.2017.5.18.0006	13/07/17	28/09/17	77
RTOrd - 0011252-63.2017.5.18.0006	14/07/17	28/09/17	76

Legenda:
Ajuiz. Data do Ajuizamento;
Sentença: Data da prolação da sentença;
Prazo: Prazo para a entrega da prestação jurisdicional.

MARIA APARECIDA PRADO FLEURY BARIANI

ORDINÁRIO

Qtd	Prazo Médio
3	144

Nr. Processo	Ajuiz.	Senteça	Prazo
RTOrd - 0010085-11.2017.5.18.0006	20/01/17	05/09/17	228
RTOrd - 0010887-09.2017.5.18.0006	19/05/17	05/09/17	109
RTOrd - 0010985-91.2017.5.18.0006	02/06/17	05/09/17	95

Legenda:
Ajuiz. Data do Ajuizamento;
Sentença: Data da prolação da sentença;
Prazo: Prazo para a entrega da prestação jurisdicional.

MARILDA JUNGMANN GONÇALVES DAHER

PRAZO MÉDIO ENTRE O AJUIZAMENTO E A PROLAÇÃO DA SENTENÇA - 6ª VARA DO TRABALHO DE GOIÂNIA

MARILDA JUNGMANN GONÇALVES DAHER

ORDINÁRIO

Qtd	Prazo Médio
2	46

Nr. Processo	Ajuiz.	Senteça	Prazo
RTOrd - 0011315-88.2017.5.18.0006	25/07/17	21/09/17	58
RTOrd - 0011474-31.2017.5.18.0006	18/08/17	21/09/17	34

Legenda:
Ajuiz. Data do Ajuizamento;
Sentença: Data da prolação da sentença;
Prazo: Prazo para a entrega da prestação jurisdicional.

NARAYANA TEIXEIRA HANNAS

ORDINÁRIO

Qtd	Prazo Médio
7	136,57

Nr. Processo	Ajuiz.	Senteça	Prazo
RTAlç - 0011161-76.2017.5.18.0004	03/07/17	25/09/17	84
RTOrd - 0010055-73.2017.5.18.0006	16/01/17	27/09/17	254
RTOrd - 0010597-91.2017.5.18.0006	04/04/17	14/09/17	163
RTOrd - 0010708-75.2017.5.18.0006	24/04/17	20/09/17	149
RTOrd - 0010990-16.2017.5.18.0006	05/06/17	20/09/17	107
RTOrd - 0011020-51.2017.5.18.0006	08/06/17	25/09/17	109
RTOrd - 0011095-90.2017.5.18.0006	22/06/17	20/09/17	90

Legenda:
Ajuiz. Data do Ajuizamento;
Sentença: Data da prolação da sentença;
Prazo: Prazo para a entrega da prestação jurisdicional.