Conceituação

Tema	Prazos Processuais
Relatórios	Evolução Histórica Comparativo por VT Comparativo por Grupo Por Grupo Por VT Por Processo Por Magistrado
Resumo	Apresenta o prazo médio entre a realização da primeira audiência e o encerramento da instrução.
Descrição	O prazo médio é obtido calculando-se a quantidade de dias decorridos entre a data da primeira audiência e a data do encerramento da instrução. Os dados são extraídos baseando-se nos seguintes itens do e-Gestão: 265 e 90265 - Da realização da primeira audiência até o encerramento da instrução processual na fase de conhecimento – rito sumaríssimo; 266 e 90266 – Da realização da primeira audiência até o encerramento da instrução processual na fase de conhecimento – exceto rito sumaríssimo (ordinário)
Origem da informação	e-Gestão
Critérios e transformações	Coletado do e-Gestão, consolidado, otimizado e classificado para análise.
Análises possíveis	Prazo médio entre a realização da primeira audiência e o encerramento da instrução processual na fase de conhecimento, detalhado de forma Geral, Por grupo, por VT, Por Processo e Por Magistrado.

EVOLUÇÃO HISTÓRICA DOS PRAZOS PROCESSUAIS ENTRE A 1ª AUDIÊNCIA E O ENCERRAMENTO DA INSTRUÇÃO - 3ª VARA DO TRABALHO DE GOIÂNIA

Data do encerramento da instrução entre 1/10/2017 e 31/10/2017 23:59:59

Rito	Qtd	Prazo Médio
ORDINÁRIO	155	205,21
SUMARÍSSIMO	113	38,99
Total/Média	**268**	**135,12**

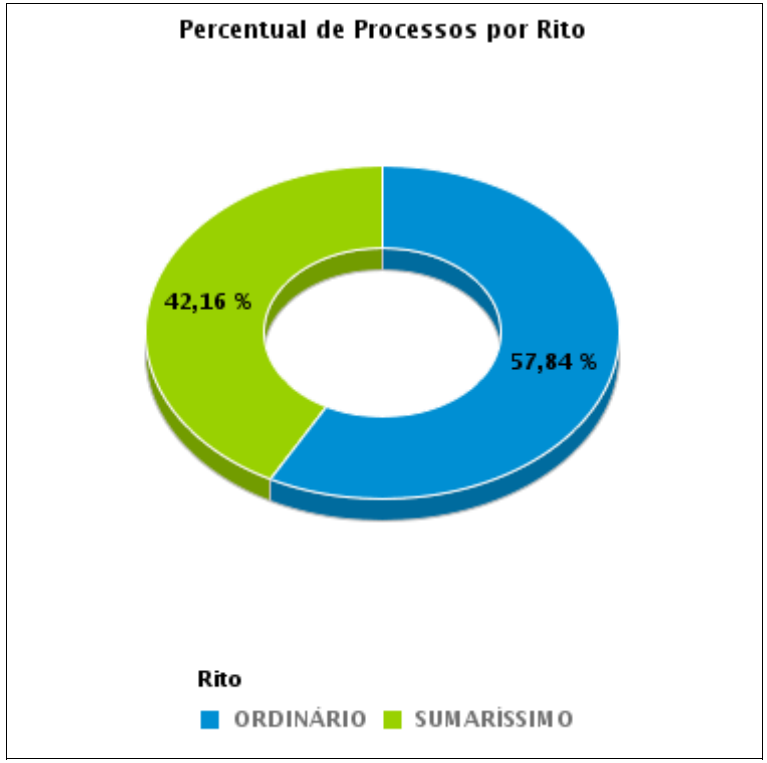

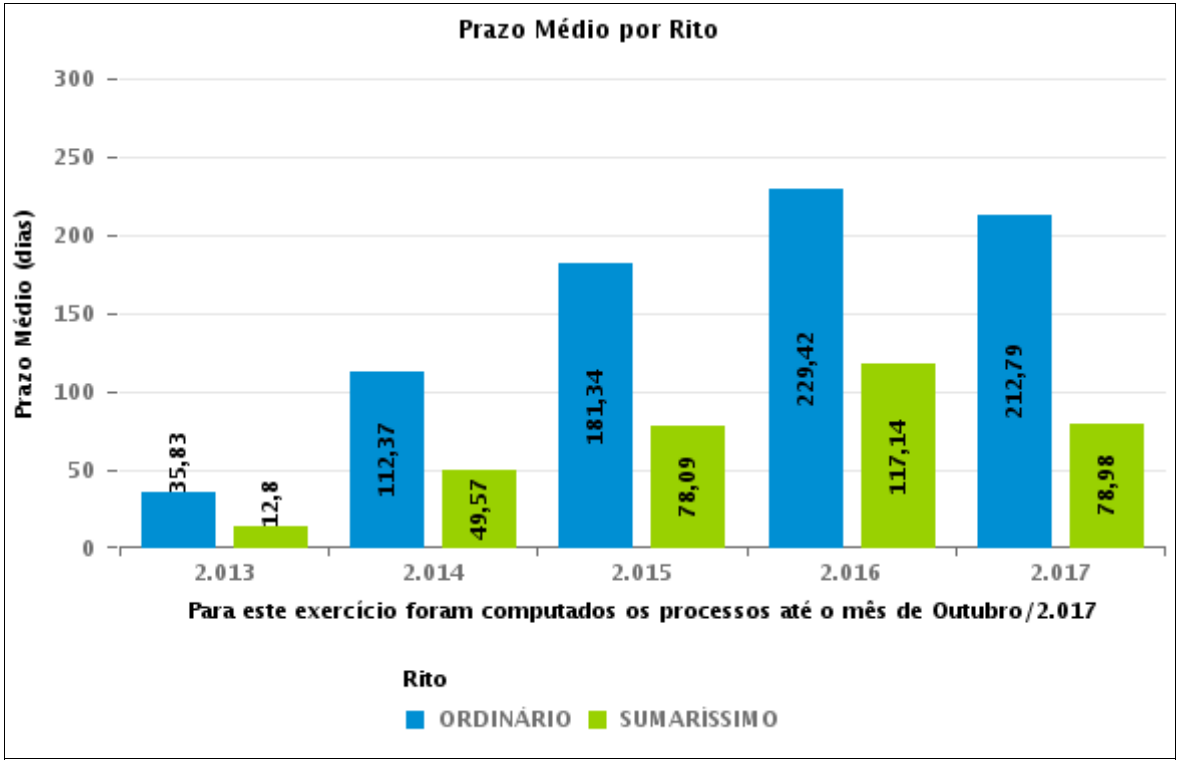

COMPARATIVO DO PRAZO MÉDIO ENTRE A 1ª AUDIÊNCIA E O ENCERRAMENTO DA INSTRUÇÃO - 3ª VARA DO TRABALHO DE GOIÂNIA

Data do encerramento da instrução entre 1/10/2017 e 31/10/2017 23:59:59

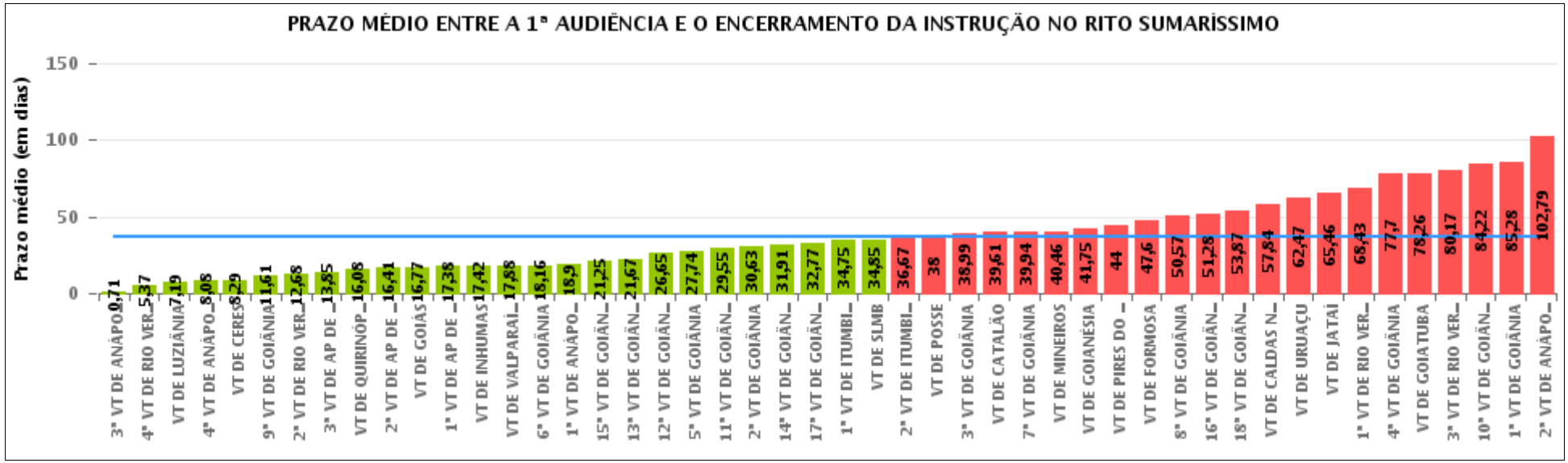

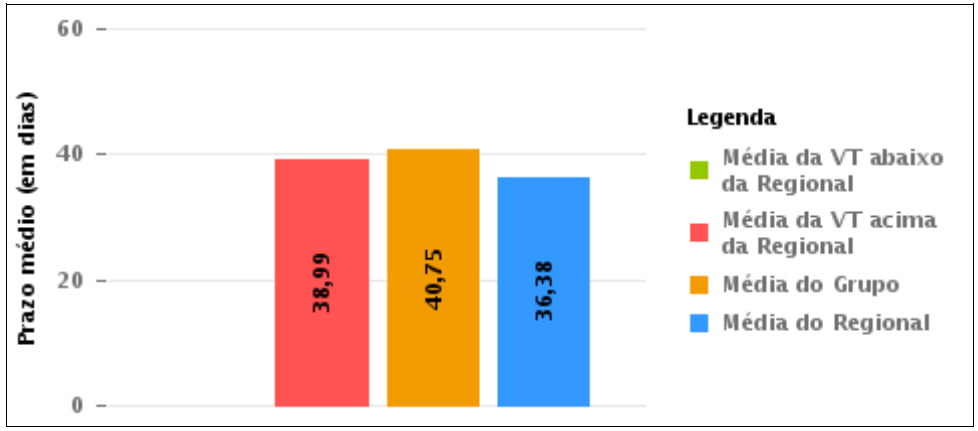

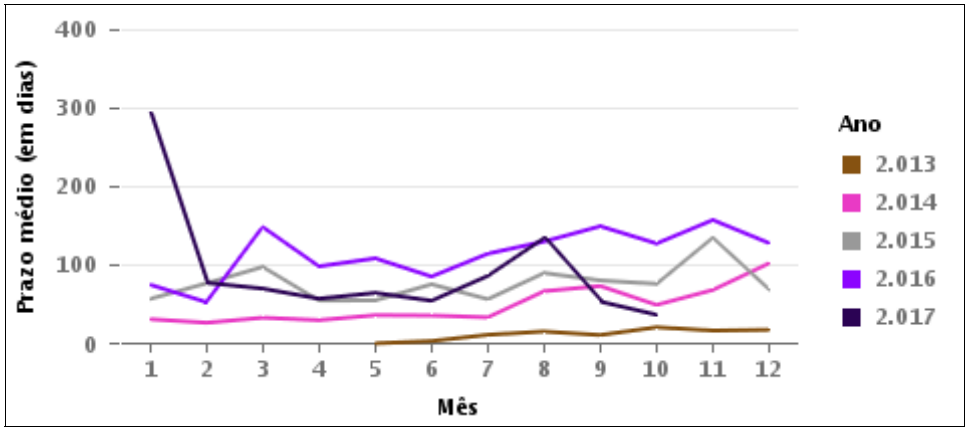

COMPARATIVO DO PRAZO MÉDIO ENTRE A 1ª AUDIÊNCIA E O ENCERRAMENTO DA INSTRUÇÃO ENTRE AS VARAS DO GRUPO

Data do encerramento da instrução entre 1/10/2017 e 31/10/2017 23:59:59

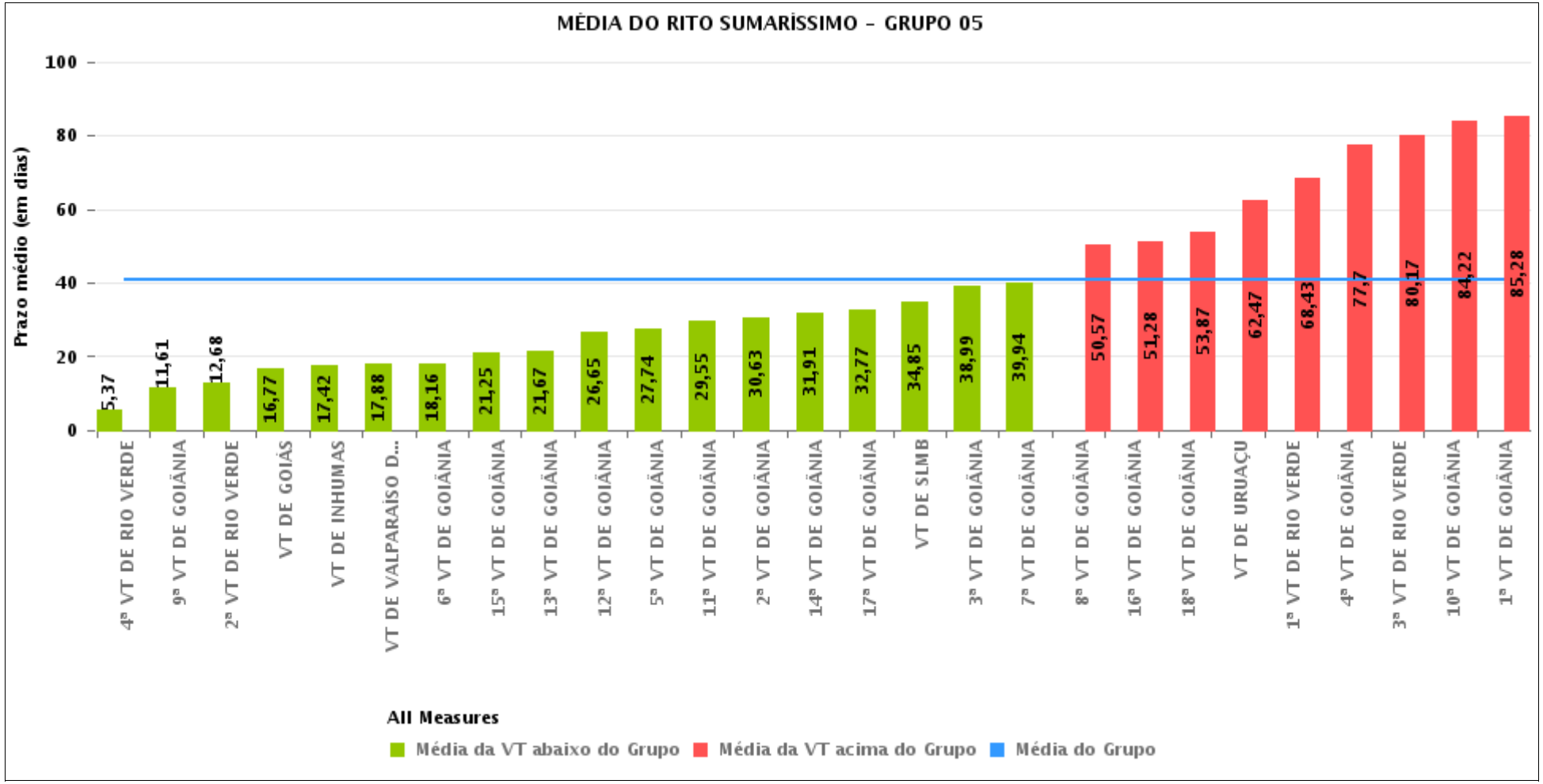

PRAZO MÉDIO ENTRE A 1ª AUDIÊNCIA E O ENCERRAMENTO DA INSTRUÇÃO POR GRUPO

Data do encerramento da instrução entre 1/10/2017 e 31/10/2017 23:59:59

Rito	Grupo	Qtd. Processos	Prazo Médio (dias)	Ranking
SUMARÍSSIMO	GRUPO 06	266	20,6	1°
	GRUPO 03	296	25,17	2°
	GRUPO 04	447	36,49	3°
	GRUPO 01	9	38	4°
	GRUPO 05	1.444	40,75	5°
	GRUPO 02	26	47,46	6°

Legenda:

Grupo 01 – Até 750
VT de Posse

Grupo 02 – De 751 a 1000
VT de Formosa
VT de Pires do Rio

Grupo 03 – De 1001 a 1500
VT de Ceres
1ª VT de Anápolis
2ª VT de Anápolis
3ª VT de Anápolis
4ª VT de Anápolis
VT de Caldas Novas

Grupo 04 – De 1501 a 2000
VT de Catalão
VT de Goiatuba
1ª VT de Itumbiara
2ª VT de Itumbiara
VT de Jataí
VT de Luziânia
VT de Mineiros
VT de Quirinópolis

Grupo 05 – De 2001 a 2500
1ª VT de Goiânia
2ª VT de Goiânia
3ª VT de Goiânia
4ª VT de Goiânia
5ª VT de Goiânia
6ª VT de Goiânia
7ª VT de Goiânia
8ª VT de Goiânia
9ª VT de Goiânia
10ª VT de Goiânia
11ª VT de Goiânia
12ª VT de Goiânia
13ª VT de Goiânia
14ª VT de Goiânia
15ª VT de Goiânia
16ª VT de Goiânia
17ª VT de Goiânia
18ª VT de Goiânia
VT de Goiás
VT de Inhumas
1ª VT de Rio Verde
2ª VT de Rio Verde
3ª VT de Rio Verde
4ª VT de Rio Verde
VT de Uruaçu
VT de São Luis de Montes Belos
VT de Valparaíso de Goiás

#Grupo 06 – A partir de 2500
1ª VT de Aparecida de Goiânia
2ª VT de Aparecida de Goiânia
3ª VT de Aparecida de Goiânia
VT de Goianésia

PRAZO MÉDIO ENTRE A 1ª AUDIÊNCIA E O ENCERRAMENTO DA INSTRUÇÃO DE TODAS AS VARAS DO TRABALHO

Data do encerramento da instrução entre 1/10/2017 e 31/10/2017 23:59:59

SUMARÍSSIMO

Qtd. Processos	Prazo Médio (dias)
2.488	36,04

Vara do Trabalho	Qtd Processos	Prazo Médio	Ranking
3ª VARA DO TRABALHO DE ANÁPOLIS	35	0,71	1°
4ª VARA DO TRABALHO DE RIO VERDE	38	5,37	2°
VARA DO TRABALHO DE LUZIÂNIA	104	7,19	3°
4ª VARA DO TRABALHO DE ANÁPOLIS	64	8,08	4°
VARA DO TRABALHO DE CERES	73	8,29	5°
9ª VARA DO TRABALHO DE GOIÂNIA	46	11,61	6°
2ª VARA DO TRABALHO DE RIO VERDE	38	12,68	7°
3ª VARA DO TRABALHO DE APARECIDA DE GOIÂNIA	73	13,85	8°
VARA DO TRABALHO DE QUIRINÓPOLIS	25	16,08	9°
2ª VARA DO TRABALHO DE APARECIDA DE GOIÂNIA	58	16,41	10°
VARA DO TRABALHO DE GOIÁS	66	16,77	11°
1ª VARA DO TRABALHO DE APARECIDA DE GOIÂNIA	87	17,38	12°
VARA DO TRABALHO DE INHUMAS	12	17,42	13°
VARA DO TRABALHO DE VALPARAÍSO DE GOIÁS	41	17,88	14°
6ª VARA DO TRABALHO DE GOIÂNIA	57	18,16	15°
1ª VARA DO TRABALHO DE ANÁPOLIS	50	18,9	16°
15ª VARA DO TRABALHO DE GOIÂNIA	57	21,25	17°
13ª VARA DO TRABALHO DE GOIÂNIA	45	21,67	18°
12ª VARA DO TRABALHO DE GOIÂNIA	62	26,65	19°
5ª VARA DO TRABALHO DE GOIÂNIA	53	27,74	20°
11ª VARA DO TRABALHO DE GOIÂNIA	74	29,55	21°
2ª VARA DO TRABALHO DE GOIÂNIA	46	30,63	22°
14ª VARA DO TRABALHO DE GOIÂNIA	47	31,91	23°
17ª VARA DO TRABALHO DE GOIÂNIA	48	32,77	24°
1ª VARA DO TRABALHO DE ITUMBIARA	48	34,75	25°
VARA DO TRABALHO DE SÃO LUIS DE MONTES BELOS	39	34,85	26°

PRAZO MÉDIO ENTRE A 1ª AUDIÊNCIA E O ENCERRAMENTO DA INSTRUÇÃO DE TODAS AS VARAS DO TRABALHO

SUMARÍSSIMO

Qtd. Processos	Prazo Médio (dias)
2.488	36,04

Vara do Trabalho	Qtd Processos	Prazo Médio	Ranking
2ª VARA DO TRABALHO DE ITUMBIARA	60	36,67	27°
VARA DO TRABALHO DE POSSE	9	38	28°
3ª VARA DO TRABALHO DE GOIÂNIA	113	38,99	29°
VARA DO TRABALHO DE CATALÃO	98	39,61	30°
7ª VARA DO TRABALHO DE GOIÂNIA	65	39,94	31°
VARA DO TRABALHO DE MINEIROS	24	40,46	32°
VARA DO TRABALHO DE GOIANÉSIA	48	41,75	33°
VARA DO TRABALHO DE PIRES DO RIO	1	44	34°
VARA DO TRABALHO DE FORMOSA	25	47,6	35°
8ª VARA DO TRABALHO DE GOIÂNIA	70	50,57	36°
16ª VARA DO TRABALHO DE GOIÂNIA	54	51,28	37°
18ª VARA DO TRABALHO DE GOIÂNIA	47	53,87	38°
VARA DO TRABALHO DE CALDAS NOVAS	50	57,84	39°
VARA DO TRABALHO DE URUAÇU	38	62,47	40°
VARA DO TRABALHO DE JATAÍ	35	65,46	41°
1ª VARA DO TRABALHO DE RIO VERDE	46	68,43	42°
4ª VARA DO TRABALHO DE GOIÂNIA	70	77,7	43°
VARA DO TRABALHO DE GOIATUBA	53	78,26	44°
3ª VARA DO TRABALHO DE RIO VERDE	41	80,17	45°
10ª VARA DO TRABALHO DE GOIÂNIA	59	84,22	46°
1ª VARA DO TRABALHO DE GOIÂNIA	72	85,28	47°
2ª VARA DO TRABALHO DE ANÁPOLIS	24	102,79	48°

PRAZO MÉDIO ENTRE A 1ª AUDIÊNCIA E O ENCERRAMENTO DA INSTRUÇÃO - 3ª VARA DO TRABALHO DE GOIÂNIA

Data do encerramento da instrução entre 1/10/2017 e 31/10/2017 23:59:59

3ª VARA DO TRABALHO DE GOIÂNIA

SUMARÍSSIMO

Qtd	Prazo Médio
113	38,99

Nr. Processo	1ª Aud.	nc. Instruçã	Prazo
RTSum - 0010152-82.2017.5.18.0003	01/06/17	27/10/17	148
RTSum - 0010206-02.2017.5.18.0083	27/06/17	10/10/17	105
RTSum - 0010222-02.2017.5.18.0003	12/06/17	11/10/17	121
RTSum - 0010345-97.2017.5.18.0003	27/06/17	16/10/17	111
RTSum - 0010348-52.2017.5.18.0003	27/06/17	09/10/17	104
RTSum - 0010358-96.2017.5.18.0003	28/06/17	30/10/17	124
RTSum - 0010465-43.2017.5.18.0003	13/07/17	09/10/17	88
RTSum - 0010470-25.2017.5.18.0081	17/10/17	18/10/17	1
RTSum - 0010575-42.2017.5.18.0003	16/08/17	04/10/17	49
RTSum - 0010598-85.2017.5.18.0003	17/08/17	09/10/17	53
RTSum - 0010622-16.2017.5.18.0003	26/10/17	26/10/17	0
RTSum - 0010626-53.2017.5.18.0003	26/10/17	26/10/17	0
RTSum - 0010627-38.2017.5.18.0003	26/10/17	26/10/17	0
RTSum - 0010631-75.2017.5.18.0003	26/10/17	26/10/17	0
RTSum - 0010632-94.2016.5.18.0003	29/06/16	27/10/17	485
RTSum - 0010640-37.2017.5.18.0003	26/10/17	26/10/17	0
RTSum - 0010646-44.2017.5.18.0003	26/10/17	26/10/17	0
RTSum - 0010647-29.2017.5.18.0003	03/10/17	03/10/17	0
RTSum - 0010660-28.2017.5.18.0003	05/10/17	30/10/17	25
RTSum - 0010661-13.2017.5.18.0003	26/10/17	26/10/17	0
RTSum - 0010664-65.2017.5.18.0003	26/10/17	30/10/17	4
RTSum - 0010671-57.2017.5.18.0003	26/10/17	26/10/17	0

Legenda:
1ª Aud.: Data da primeira audiência que ocorrer, Inicial ou UNA;
Enc. da Instrução: Data da conclusão para proferir sentença;
Prazo: Quantidade de dias decorridos da 1ª aud. até o encerramento da instrução.

PRAZO MÉDIO ENTRE A 1ª AUDIÊNCIA E O ENCERRAMENTO DA INSTRUÇÃO - 3ª VARA DO TRABALHO DE GOIÂNIA

3ª VARA DO TRABALHO DE GOIÂNIA

SUMARÍSSIMO

Qtd	Prazo Médio
113	38,99

Nr. Processo	1ª Aud.	nc. Instruçã	Prazo
RTSum - 0010673-27.2017.5.18.0003	28/08/17	09/10/17	42
RTSum - 0010713-09.2017.5.18.0003	27/10/17	27/10/17	0
RTSum - 0010734-83.2016.5.18.0014	11/10/16	20/10/17	374
RTSum - 0010735-67.2017.5.18.0003	05/09/17	05/10/17	30
RTSum - 0010744-63.2016.5.18.0003	12/07/16	06/10/17	451
RTSum - 0010802-32.2017.5.18.0003	26/09/17	05/10/17	9
RTSum - 0010803-17.2017.5.18.0003	09/10/17	09/10/17	0
RTSum - 0010817-98.2017.5.18.0003	26/09/17	16/10/17	20
RTSum - 0010849-67.2017.5.18.0015	05/10/17	20/10/17	15
RTSum - 0010851-73.2017.5.18.0003	29/09/17	04/10/17	5
RTSum - 0010854-28.2017.5.18.0003	19/09/17	04/10/17	15
RTSum - 0010857-83.2017.5.18.0002	30/10/17	30/10/17	0
RTSum - 0010858-65.2017.5.18.0003	19/09/17	04/10/17	15
RTSum - 0010868-12.2017.5.18.0003	20/09/17	04/10/17	14
RTSum - 0010888-03.2017.5.18.0003	26/09/17	27/10/17	31
RTSum - 0010890-70.2017.5.18.0003	22/09/17	05/10/17	13
RTSum - 0010894-10.2017.5.18.0003	22/09/17	04/10/17	12
RTSum - 0010901-02.2017.5.18.0003	22/09/17	16/10/17	24
RTSum - 0010924-45.2017.5.18.0003	26/09/17	10/10/17	14
RTSum - 0010942-66.2017.5.18.0003	27/09/17	10/10/17	13
RTSum - 0010951-28.2017.5.18.0003	10/10/17	27/10/17	17
RTSum - 0010965-12.2017.5.18.0003	29/09/17	04/10/17	5
RTSum - 0010967-79.2017.5.18.0003	02/10/17	02/10/17	0
RTSum - 0010974-71.2017.5.18.0003	02/10/17	02/10/17	0
RTSum - 0010980-78.2017.5.18.0003	03/10/17	03/10/17	0

Legenda:
1ª Aud.: Data da primeira audiência que ocorrer, Inicial ou UNA;
Enc. da Instrução: Data da conclusão para proferir sentença;
Prazo: Quantidade de dias decorridos da 1ª aud. até o encerramento da instrução.

PRAZO MÉDIO ENTRE A 1ª AUDIÊNCIA E O ENCERRAMENTO DA INSTRUÇÃO - 3ª VARA DO TRABALHO DE GOIÂNIA

3ª VARA DO TRABALHO DE GOIÂNIA

SUMARÍSSIMO

Qtd	Prazo Médio
113	38,99

Nr. Processo	1ª Aud.	nc. Instruçã	Prazo
RTSum - 0010985-03.2017.5.18.0003	03/10/17	30/10/17	27
RTSum - 0010996-32.2017.5.18.0003	04/10/17	04/10/17	0
RTSum - 0010997-17.2017.5.18.0003	04/10/17	04/10/17	0
RTSum - 0010999-84.2017.5.18.0003	04/10/17	04/10/17	0
RTSum - 0011001-54.2017.5.18.0003	05/10/17	05/10/17	0
RTSum - 0011009-31.2017.5.18.0003	05/10/17	20/10/17	15
RTSum - 0011015-38.2017.5.18.0003	06/10/17	11/10/17	5
RTSum - 0011018-90.2017.5.18.0003	06/10/17	06/10/17	0
RTSum - 0011019-75.2017.5.18.0003	06/10/17	06/10/17	0
RTSum - 0011027-52.2017.5.18.0003	09/10/17	09/10/17	0
RTSum - 0011031-89.2017.5.18.0003	09/10/17	09/10/17	0
RTSum - 0011036-14.2017.5.18.0003	26/10/17	26/10/17	0
RTSum - 0011043-06.2017.5.18.0003	11/10/17	11/10/17	0
RTSum - 0011047-43.2017.5.18.0003	11/10/17	11/10/17	0
RTSum - 0011049-13.2017.5.18.0003	11/10/17	11/10/17	0
RTSum - 0011062-12.2017.5.18.0003	17/10/17	17/10/17	0
RTSum - 0011098-54.2017.5.18.0003	28/09/17	05/10/17	7
RTSum - 0011099-39.2017.5.18.0003	18/10/17	18/10/17	0
RTSum - 0011108-35.2016.5.18.0003	24/08/16	05/10/17	407
RTSum - 0011111-87.2016.5.18.0003	25/08/16	20/10/17	421
RTSum - 0011128-26.2016.5.18.0003	31/08/16	11/10/17	406
RTSum - 0011128-89.2017.5.18.0003	25/10/17	25/10/17	0
RTSum - 0011131-44.2017.5.18.0003	25/10/17	25/10/17	0
RTSum - 0011140-06.2017.5.18.0003	26/10/17	26/10/17	0
RTSum - 0011141-88.2017.5.18.0003	26/10/17	26/10/17	0

Legenda:
1ª Aud.: Data da primeira audiência que ocorrer, Inicial ou UNA;
Enc. da Instrução: Data da conclusão para proferir sentença;
Prazo: Quantidade de dias decorridos da 1ª aud. até o encerramento da instrução.

PRAZO MÉDIO ENTRE A 1ª AUDIÊNCIA E O ENCERRAMENTO DA INSTRUÇÃO - 3ª VARA DO TRABALHO DE GOIÂNIA

3ª VARA DO TRABALHO DE GOIÂNIA

SUMARÍSSIMO

Qtd	Prazo Médio
113	38,99

Nr. Processo	1ª Aud.	nc. Instruçã	Prazo
RTSum - 0011144-43.2017.5.18.0003	26/10/17	26/10/17	0
RTSum - 0011163-49.2017.5.18.0003	27/10/17	27/10/17	0
RTSum - 0011166-04.2017.5.18.0003	27/10/17	27/10/17	0
RTSum - 0011171-26.2017.5.18.0003	30/10/17	30/10/17	0
RTSum - 0011179-03.2017.5.18.0003	06/09/17	03/10/17	27
RTSum - 0011188-62.2017.5.18.0003	31/10/17	31/10/17	0
RTSum - 0011194-69.2017.5.18.0003	26/10/17	26/10/17	0
RTSum - 0011212-90.2017.5.18.0003	30/10/17	30/10/17	0
RTSum - 0011248-35.2017.5.18.0003	27/10/17	27/10/17	0
RTSum - 0011296-91.2017.5.18.0003	29/08/17	11/10/17	43
RTSum - 0011299-46.2017.5.18.0003	02/10/17	02/10/17	0
RTSum - 0011306-38.2017.5.18.0003	26/10/17	30/10/17	4
RTSum - 0011308-08.2017.5.18.0003	30/10/17	30/10/17	0
RTSum - 0011316-82.2017.5.18.0003	26/10/17	26/10/17	0
RTSum - 0011317-67.2017.5.18.0003	26/10/17	26/10/17	0
RTSum - 0011331-51.2017.5.18.0003	26/10/17	26/10/17	0
RTSum - 0011347-05.2017.5.18.0003	26/10/17	26/10/17	0
RTSum - 0011368-78.2017.5.18.0003	26/10/17	26/10/17	0
RTSum - 0011371-67.2016.5.18.0003	20/10/16	05/10/17	350
RTSum - 0011376-55.2017.5.18.0003	26/10/17	26/10/17	0
RTSum - 0011377-40.2017.5.18.0003	26/10/17	26/10/17	0
RTSum - 0011393-91.2017.5.18.0003	11/10/17	20/10/17	9
RTSum - 0011394-76.2017.5.18.0003	26/10/17	26/10/17	0
RTSum - 0011406-90.2017.5.18.0003	11/10/17	11/10/17	0
RTSum - 0011440-65.2017.5.18.0003	26/10/17	26/10/17	0

Legenda:
1ª Aud.: Data da primeira audiência que ocorrer, Inicial ou UNA;
Enc. da Instrução: Data da conclusão para proferir sentença;
Prazo: Quantidade de dias decorridos da 1ª aud. até o encerramento da instrução.

PRAZO MÉDIO ENTRE A 1ª AUDIÊNCIA E O ENCERRAMENTO DA INSTRUÇÃO - 3ª VARA DO TRABALHO DE GOIÂNIA

3ª VARA DO TRABALHO DE GOIÂNIA

SUMARÍSSIMO

Qtd	Prazo Médio
113	38,99

Nr. Processo	1ª Aud.	nc. Instruçã	Prazo
RTSum - 0011453-64.2017.5.18.0003	26/10/17	26/10/17	0
RTSum - 0011460-56.2017.5.18.0003	26/10/17	26/10/17	0
RTSum - 0011473-55.2017.5.18.0003	26/10/17	26/10/17	0
RTSum - 0011486-54.2017.5.18.0003	26/10/17	26/10/17	0
RTSum - 0011492-61.2017.5.18.0003	26/10/17	26/10/17	0
RTSum - 0011493-46.2017.5.18.0003	26/10/17	26/10/17	0
RTSum - 0011497-83.2017.5.18.0003	26/10/17	26/10/17	0
RTSum - 0011534-13.2017.5.18.0003	26/10/17	26/10/17	0
RTSum - 0011632-95.2017.5.18.0003	25/10/17	25/10/17	0
RTSum - 0011639-87.2017.5.18.0003	17/10/17	17/10/17	0
RTSum - 0011649-34.2017.5.18.0003	26/10/17	26/10/17	0
RTSum - 0011654-56.2017.5.18.0003	11/10/17	11/10/17	0
RTSum - 0011780-09.2017.5.18.0003	05/10/17	05/10/17	0
RTSum - 0011791-38.2017.5.18.0003	19/10/17	19/10/17	0
RTSum - 0011824-28.2017.5.18.0003	31/10/17	31/10/17	0
RTSum - 0012182-12.2016.5.18.0008	01/06/17	27/10/17	148

Legenda:
1ª Aud.: Data da primeira audiência que ocorrer, Inicial ou UNA;
Enc. da Instrução: Data da conclusão para proferir sentença;
Prazo: Quantidade de dias decorridos da 1ª aud. até o encerramento da instrução.

PRAZO MÉDIO ENTRE A 1ª AUDIÊNCIA E O ENCERRAMENTO DA INSTRUÇÃO - 3ª VARA DO TRABALHO DE GOIÂNIA

Data do encerramento da instrução entre 1/10/2017 e 31/10/2017 23:59:59

Sem magistrado

SUMARÍSSIMO

Qtd	Prazo Médio
113	38,99

Nr. Processo	1ª Aud.	Enc. Instrução.	Prazo
RTSum - 0010152-82.2017.5.18.0003	01/06/17	27/10/17	148
RTSum - 0010206-02.2017.5.18.0083	27/06/17	10/10/17	105
RTSum - 0010222-02.2017.5.18.0003	12/06/17	11/10/17	121
RTSum - 0010345-97.2017.5.18.0003	27/06/17	16/10/17	111
RTSum - 0010348-52.2017.5.18.0003	27/06/17	09/10/17	104
RTSum - 0010358-96.2017.5.18.0003	28/06/17	30/10/17	124
RTSum - 0010465-43.2017.5.18.0003	13/07/17	09/10/17	88
RTSum - 0010470-25.2017.5.18.0081	17/10/17	18/10/17	1
RTSum - 0010575-42.2017.5.18.0003	16/08/17	04/10/17	49
RTSum - 0010598-85.2017.5.18.0003	17/08/17	09/10/17	53
RTSum - 0010622-16.2017.5.18.0003	26/10/17	26/10/17	0
RTSum - 0010626-53.2017.5.18.0003	26/10/17	26/10/17	0
RTSum - 0010627-38.2017.5.18.0003	26/10/17	26/10/17	0
RTSum - 0010631-75.2017.5.18.0003	26/10/17	26/10/17	0
RTSum - 0010632-94.2016.5.18.0003	29/06/16	27/10/17	485
RTSum - 0010640-37.2017.5.18.0003	26/10/17	26/10/17	0
RTSum - 0010646-44.2017.5.18.0003	26/10/17	26/10/17	0
RTSum - 0010647-29.2017.5.18.0003	03/10/17	03/10/17	0
RTSum - 0010660-28.2017.5.18.0003	05/10/17	30/10/17	25
RTSum - 0010661-13.2017.5.18.0003	26/10/17	26/10/17	0
RTSum - 0010664-65.2017.5.18.0003	26/10/17	30/10/17	4

Legenda:
1ª Aud.: Data da primeira audiência que ocorrer, Inicial ou UNA;
Enc. da Instrução: Data da conclusão para proferir sentença;
Prazo: Quantidade de dias decorridos da 1ª aud. até o encerramento da instrução.

PRAZO MÉDIO ENTRE A 1ª AUDIÊNCIA E O ENCERRAMENTO DA INSTRUÇÃO - 3ª VARA DO TRABALHO DE GOIÂNIA

Sem magistrado

SUMARÍSSIMO

Qtd	Prazo Médio
113	38,99

Nr. Processo	1ª Aud.	Enc. Instrução.	Prazo
RTSum - 0010671-57.2017.5.18.0003	26/10/17	26/10/17	0
RTSum - 0010673-27.2017.5.18.0003	28/08/17	09/10/17	42
RTSum - 0010713-09.2017.5.18.0003	27/10/17	27/10/17	0
RTSum - 0010734-83.2016.5.18.0014	11/10/16	20/10/17	374
RTSum - 0010735-67.2017.5.18.0003	05/09/17	05/10/17	30
RTSum - 0010744-63.2016.5.18.0003	12/07/16	06/10/17	451
RTSum - 0010802-32.2017.5.18.0003	26/09/17	05/10/17	9
RTSum - 0010803-17.2017.5.18.0003	09/10/17	09/10/17	0
RTSum - 0010817-98.2017.5.18.0003	26/09/17	16/10/17	20
RTSum - 0010849-67.2017.5.18.0015	05/10/17	20/10/17	15
RTSum - 0010851-73.2017.5.18.0003	29/09/17	04/10/17	5
RTSum - 0010854-28.2017.5.18.0003	19/09/17	04/10/17	15
RTSum - 0010857-83.2017.5.18.0002	30/10/17	30/10/17	0
RTSum - 0010858-65.2017.5.18.0003	19/09/17	04/10/17	15
RTSum - 0010868-12.2017.5.18.0003	20/09/17	04/10/17	14
RTSum - 0010888-03.2017.5.18.0003	26/09/17	27/10/17	31
RTSum - 0010890-70.2017.5.18.0003	22/09/17	05/10/17	13
RTSum - 0010894-10.2017.5.18.0003	22/09/17	04/10/17	12
RTSum - 0010901-02.2017.5.18.0003	22/09/17	16/10/17	24
RTSum - 0010924-45.2017.5.18.0003	26/09/17	10/10/17	14
RTSum - 0010942-66.2017.5.18.0003	27/09/17	10/10/17	13
RTSum - 0010951-28.2017.5.18.0003	10/10/17	27/10/17	17
RTSum - 0010965-12.2017.5.18.0003	29/09/17	04/10/17	5
RTSum - 0010967-79.2017.5.18.0003	02/10/17	02/10/17	0

Legenda:
1ª Aud.: Data da primeira audiência que ocorrer, Inicial ou UNA;
Enc. da Instrução: Data da conclusão para proferir sentença;
Prazo: Quantidade de dias decorridos da 1ª aud. até o encerramento da instrução.

PRAZO MÉDIO ENTRE A 1ª AUDIÊNCIA E O ENCERRAMENTO DA INSTRUÇÃO - 3ª VARA DO TRABALHO DE GOIÂNIA

Sem magistrado

SUMARÍSSIMO

Qtd	Prazo Médio
113	38,99

Nr. Processo	1ª Aud.	Enc. Instrução.	Prazo
RTSum - 0010974-71.2017.5.18.0003	02/10/17	02/10/17	0
RTSum - 0010980-78.2017.5.18.0003	03/10/17	03/10/17	0
RTSum - 0010985-03.2017.5.18.0003	03/10/17	30/10/17	27
RTSum - 0010996-32.2017.5.18.0003	04/10/17	04/10/17	0
RTSum - 0010997-17.2017.5.18.0003	04/10/17	04/10/17	0
RTSum - 0010999-84.2017.5.18.0003	04/10/17	04/10/17	0
RTSum - 0011001-54.2017.5.18.0003	05/10/17	05/10/17	0
RTSum - 0011009-31.2017.5.18.0003	05/10/17	20/10/17	15
RTSum - 0011015-38.2017.5.18.0003	06/10/17	11/10/17	5
RTSum - 0011018-90.2017.5.18.0003	06/10/17	06/10/17	0
RTSum - 0011019-75.2017.5.18.0003	06/10/17	06/10/17	0
RTSum - 0011027-52.2017.5.18.0003	09/10/17	09/10/17	0
RTSum - 0011031-89.2017.5.18.0003	09/10/17	09/10/17	0
RTSum - 0011036-14.2017.5.18.0003	26/10/17	26/10/17	0
RTSum - 0011043-06.2017.5.18.0003	11/10/17	11/10/17	0
RTSum - 0011047-43.2017.5.18.0003	11/10/17	11/10/17	0
RTSum - 0011049-13.2017.5.18.0003	11/10/17	11/10/17	0
RTSum - 0011062-12.2017.5.18.0003	17/10/17	17/10/17	0
RTSum - 0011098-54.2017.5.18.0003	28/09/17	05/10/17	7
RTSum - 0011099-39.2017.5.18.0003	18/10/17	18/10/17	0
RTSum - 0011108-35.2016.5.18.0003	24/08/16	05/10/17	407
RTSum - 0011111-87.2016.5.18.0003	25/08/16	20/10/17	421
RTSum - 0011128-26.2016.5.18.0003	31/08/16	11/10/17	406
RTSum - 0011128-89.2017.5.18.0003	25/10/17	25/10/17	0

Legenda:
1ª Aud.: Data da primeira audiência que ocorrer, Inicial ou UNA;
Enc. da Instrução: Data da conclusão para proferir sentença;
Prazo: Quantidade de dias decorridos da 1ª aud. até o encerramento da instrução.

PRAZO MÉDIO ENTRE A 1ª AUDIÊNCIA E O ENCERRAMENTO DA INSTRUÇÃO - 3ª VARA DO TRABALHO DE GOIÂNIA

Sem magistrado

SUMARÍSSIMO

Qtd	Prazo Médio
113	38,99

Nr. Processo	1ª Aud.	Enc. Instrução.	Prazo
RTSum - 0011131-44.2017.5.18.0003	25/10/17	25/10/17	0
RTSum - 0011140-06.2017.5.18.0003	26/10/17	26/10/17	0
RTSum - 0011141-88.2017.5.18.0003	26/10/17	26/10/17	0
RTSum - 0011144-43.2017.5.18.0003	26/10/17	26/10/17	0
RTSum - 0011163-49.2017.5.18.0003	27/10/17	27/10/17	0
RTSum - 0011166-04.2017.5.18.0003	27/10/17	27/10/17	0
RTSum - 0011171-26.2017.5.18.0003	30/10/17	30/10/17	0
RTSum - 0011179-03.2017.5.18.0003	06/09/17	03/10/17	27
RTSum - 0011188-62.2017.5.18.0003	31/10/17	31/10/17	0
RTSum - 0011194-69.2017.5.18.0003	26/10/17	26/10/17	0
RTSum - 0011212-90.2017.5.18.0003	30/10/17	30/10/17	0
RTSum - 0011248-35.2017.5.18.0003	27/10/17	27/10/17	0
RTSum - 0011296-91.2017.5.18.0003	29/08/17	11/10/17	43
RTSum - 0011299-46.2017.5.18.0003	02/10/17	02/10/17	0
RTSum - 0011306-38.2017.5.18.0003	26/10/17	30/10/17	4
RTSum - 0011308-08.2017.5.18.0003	30/10/17	30/10/17	0
RTSum - 0011316-82.2017.5.18.0003	26/10/17	26/10/17	0
RTSum - 0011317-67.2017.5.18.0003	26/10/17	26/10/17	0
RTSum - 0011331-51.2017.5.18.0003	26/10/17	26/10/17	0
RTSum - 0011347-05.2017.5.18.0003	26/10/17	26/10/17	0
RTSum - 0011368-78.2017.5.18.0003	26/10/17	26/10/17	0
RTSum - 0011371-67.2016.5.18.0003	20/10/16	05/10/17	350
RTSum - 0011376-55.2017.5.18.0003	26/10/17	26/10/17	0
RTSum - 0011377-40.2017.5.18.0003	26/10/17	26/10/17	0

Legenda:
1ª Aud.: Data da primeira audiência que ocorrer, Inicial ou UNA;
Enc. da Instrução: Data da conclusão para proferir sentença;
Prazo: Quantidade de dias decorridos da 1ª aud. até o encerramento da instrução.

PRAZO MÉDIO ENTRE A 1ª AUDIÊNCIA E O ENCERRAMENTO DA INSTRUÇÃO - 3ª VARA DO TRABALHO DE GOIÂNIA

Sem magistrado

SUMARÍSSIMO

Qtd	Prazo Médio
113	38,99

Nr. Processo	1ª Aud.	Enc. Instrução.	Prazo
RTSum - 0011393-91.2017.5.18.0003	11/10/17	20/10/17	9
RTSum - 0011394-76.2017.5.18.0003	26/10/17	26/10/17	0
RTSum - 0011406-90.2017.5.18.0003	11/10/17	11/10/17	0
RTSum - 0011440-65.2017.5.18.0003	26/10/17	26/10/17	0
RTSum - 0011453-64.2017.5.18.0003	26/10/17	26/10/17	0
RTSum - 0011460-56.2017.5.18.0003	26/10/17	26/10/17	0
RTSum - 0011473-55.2017.5.18.0003	26/10/17	26/10/17	0
RTSum - 0011486-54.2017.5.18.0003	26/10/17	26/10/17	0
RTSum - 0011492-61.2017.5.18.0003	26/10/17	26/10/17	0
RTSum - 0011493-46.2017.5.18.0003	26/10/17	26/10/17	0
RTSum - 0011497-83.2017.5.18.0003	26/10/17	26/10/17	0
RTSum - 0011534-13.2017.5.18.0003	26/10/17	26/10/17	0
RTSum - 0011632-95.2017.5.18.0003	25/10/17	25/10/17	0
RTSum - 0011639-87.2017.5.18.0003	17/10/17	17/10/17	0
RTSum - 0011649-34.2017.5.18.0003	26/10/17	26/10/17	0
RTSum - 0011654-56.2017.5.18.0003	11/10/17	11/10/17	0
RTSum - 0011780-09.2017.5.18.0003	05/10/17	05/10/17	0
RTSum - 0011791-38.2017.5.18.0003	19/10/17	19/10/17	0
RTSum - 0011824-28.2017.5.18.0003	31/10/17	31/10/17	0
RTSum - 0012182-12.2016.5.18.0008	01/06/17	27/10/17	148

Legenda:
1ª Aud.: Data da primeira audiência que ocorrer, Inicial ou UNA;
Enc. da Instrução: Data da conclusão para proferir sentença;
Prazo: Quantidade de dias decorridos da 1ª aud. até o encerramento da instrução.