

Conceituação

Tema	Prazos Processuais
Relatórios	Evolução Histórica Comparativo por VT Comparativo por Grupo Por Grupo Por VT Por Processo Por Magistrado
Resumo	Apresenta o prazo médio desde o ajuizamento da ação até o encerramento da instrução.
Descrição	O prazo médio é obtido calculando-se a quantidade de dias decorridos desde o ajuizamento até o encerramento da instrução. Os dados são extraídos baseando-se nos itens do e-Gestão: 267 e 90267 - Do ajuizamento da ação até o encerramento da instrução na fase de conhecimento – rito sumaríssimo; 268 e 90268 – Do ajuizamento da ação até o encerramento da instrução na fase de conhecimento – exceto rito sumaríssimo (ordinário)
Origem da informação	e-Gestão
Critérios e transformações	Coletado do e-Gestão, consolidado, otimizado e classificado para análise.
Análises possíveis	Prazo médio entre o ajuizamento da ação e o encerramento da instrução, detalhado de forma Geral, Por grupo, por VT, Por Processo e Por Magistrado.



EVOLUÇÃO HISTÓRICA DOS PRAZOS PROCESSUAIS ENTRE O AJUIZAMENTO E O ENCERRAMENTO DA INSTRUÇÃO - 1ª VARA DO TRABALHO DE GOIÂNIA

Data do encerramento da instrução entre 1/10/2017 e 31/10/2017 23:59:59

Rito	Qtd	Prazo Médio
ORDINÁRIO	125	238,56
SUMARÍSSIMO	73	127,38
Total/Média	198	197,57

Percentual de Processos por Rito

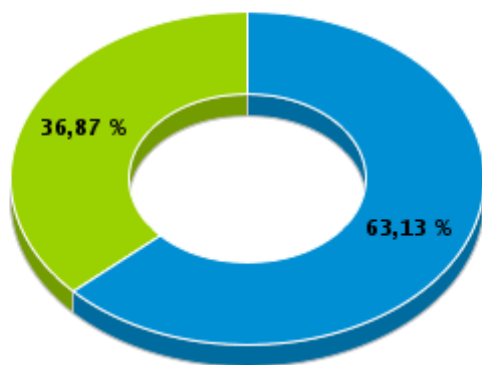

Rito

■ ORDINÁRIO ■ SUMARÍSSIMO

Prazo Médio por Rito

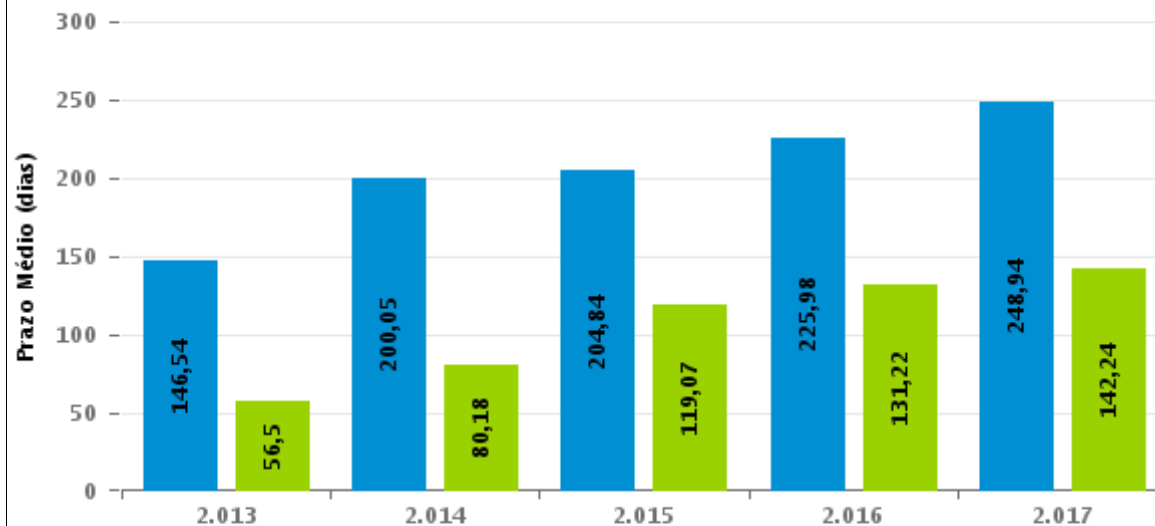

Para este exercício foram computados os processos até o mês de Outubro/2.017

Rito

■ ORDINÁRIO ■ SUMARÍSSIMO



COMPARATIVO DO PRAZO MÉDIO ENTRE O AJUIZAMENTO E O ENCERRAMENTO DA INSTRUÇÃO - 1ª VARA DO TRABALHO DE GOIÂNIA

Data do encerramento da instrução entre 1/10/2017 e 31/10/2017 23:59:59

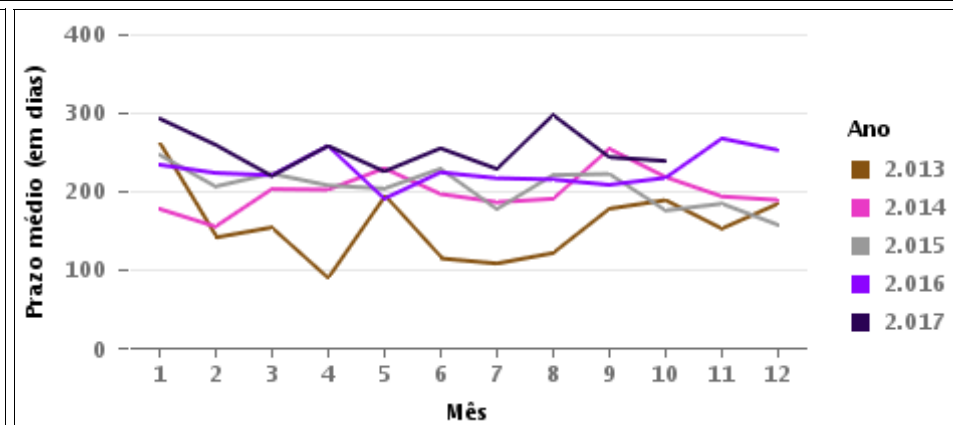
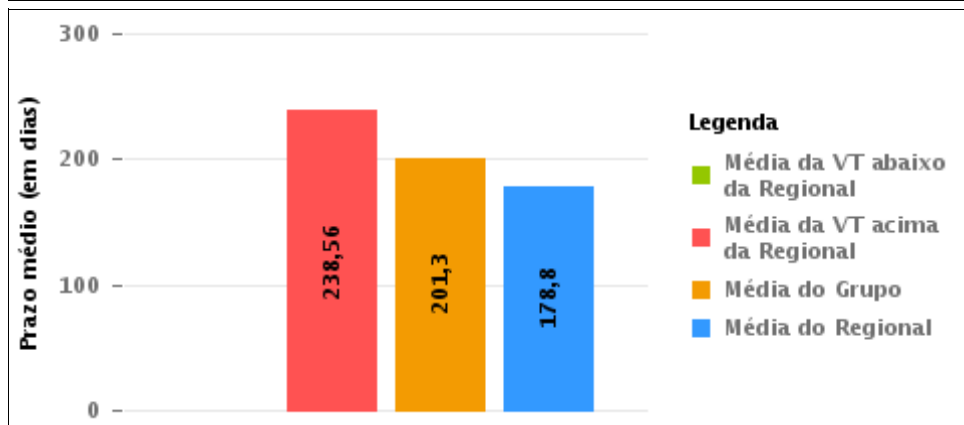
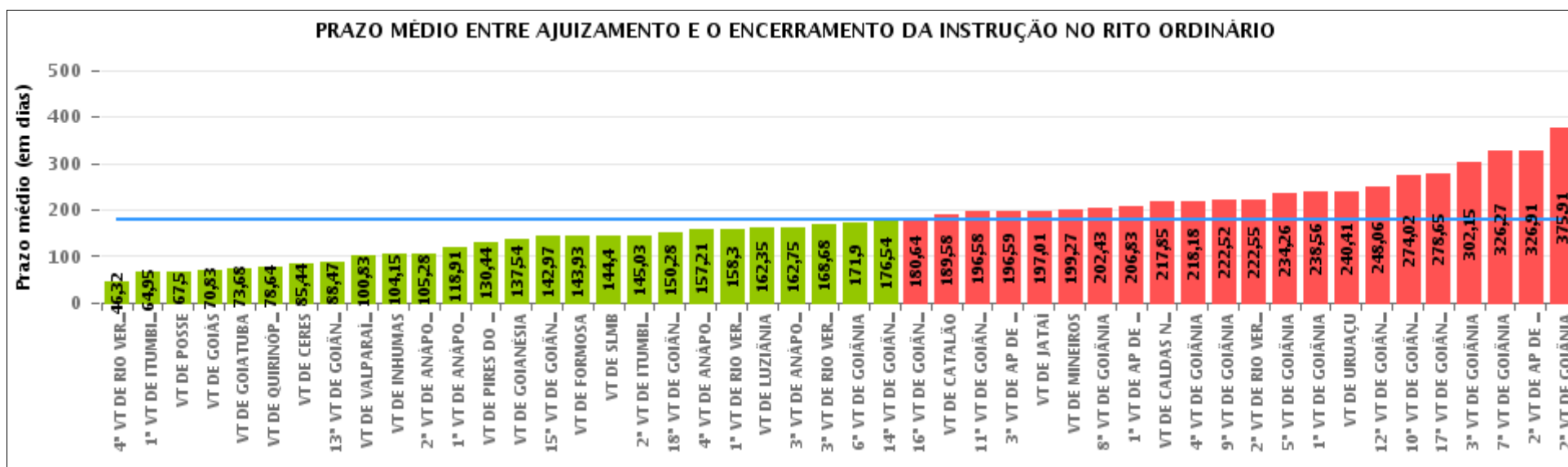

COMPARATIVO DO PRAZO MÉDIO ENTRE O AJUIZAMENTO E O ENCERRAMENTO DA INSTRUÇÃO ENTRE AS VARAS DO GRUPO

Data do encerramento da instrução entre 1/10/2017 e 31/10/2017 23:59:59

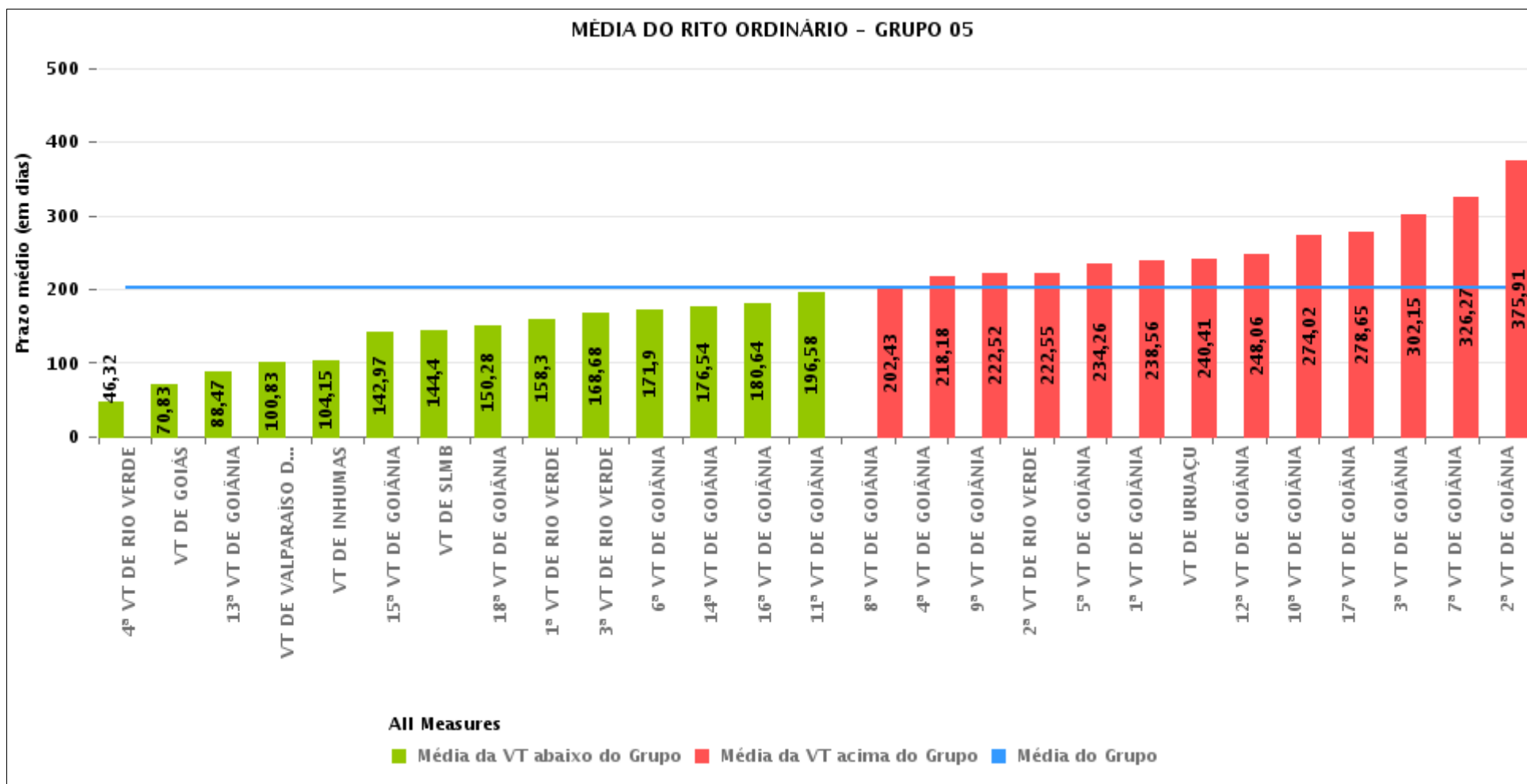



PRAZO MÉDIO ENTRE O AJUIZAMENTO E O ENCERRAMENTO DA INSTRUÇÃO POR GRUPO

Data do encerramento da instrução entre 1/10/2017 e 31/10/2017 23:59:59

Rito	Grupo	Qtd. Processos	Prazo Médio (dias)	Ranking
ORDINÁRIO	GRUPO 01	26	67,5	1°
	GRUPO 03	1.006	126,23	2°
	GRUPO 02	79	140,86	3°
	GRUPO 04	622	146,7	4°
	GRUPO 05	2.916	201,3	5°
	GRUPO 06	400	211,57	6°

<p>Legenda:</p> <p># Grupo 01 – Até 750 VT de Posse</p> <p># Grupo 02 – De 751 a 1000 VT de Formosa VT de Pires do Rio</p> <p># Grupo 03 – De 1001 a 1500 VT de Ceres 1ª VT de Anápolis 2ª VT de Anápolis 3ª VT de Anápolis 4ª VT de Anápolis VT de Caldas Novas</p>	<p># Grupo 04 – De 1501 a 2000 VT de Catalão VT de Goiatuba 1ª VT de Itumbiara 2ª VT de Itumbiara VT de Jataí VT de Luziânia VT de Mineiros VT de Quirinópolis</p> <p># Grupo 05 – De 2001 a 2500 1ª VT de Goiânia 2ª VT de Goiânia 3ª VT de Goiânia 4ª VT de Goiânia 5ª VT de Goiânia 6ª VT de Goiânia 7ª VT de Goiânia</p>	<p>8ª VT de Goiânia 9ª VT de Goiânia 10ª VT de Goiânia 11ª VT de Goiânia 12ª VT de Goiânia 13ª VT de Goiânia 14ª VT de Goiânia 15ª VT de Goiânia 16ª VT de Goiânia 17ª VT de Goiânia 18ª VT de Goiânia VT de Goiás VT de Inhumas 1ª VT de Rio Verde 2ª VT de Rio Verde 3ª VT de Rio Verde 4ª VT de Rio Verde VT de Uruaçu VT de São Luis de Montes Belos VT de Valparaíso de Goiás</p>	<p>#Grupo 06 – A partir de 2500 1ª VT de Aparecida de Goiânia 2ª VT de Aparecida de Goiânia 3ª VT de Aparecida de Goiânia VT de Goianésia</p>
--	--	--	---



PRAZO MÉDIO ENTRE O AJUIZAMENTO E O ENCERRAMENTO DA INSTRUÇÃO DE TODAS AS VARAS DO TRABALHO

Data do encerramento da instrução entre 1/10/2017 e 31/10/2017 23:59:59

ORDINÁRIO

Qtd. Processos	Prazo Médio (dias)
5.049	178,8

Vara do Trabalho	Qtd Processos	Prazo Médio	Ranking
4ª VARA DO TRABALHO DE RIO VERDE	71	46,32	1º
1ª VARA DO TRABALHO DE ITUMBIARA	57	64,95	2º
VARA DO TRABALHO DE POSSE	26	67,5	3º
VARA DO TRABALHO DE GOIÁS	112	70,83	4º
VARA DO TRABALHO DE GOIATUBA	47	73,68	5º
VARA DO TRABALHO DE QUIRINÓPOLIS	85	78,64	6º
VARA DO TRABALHO DE CERES	39	85,44	7º
13ª VARA DO TRABALHO DE GOIÂNIA	87	88,47	8º
VARA DO TRABALHO DE VALPARAÍSO DE GOIÁS	109	100,83	9º
VARA DO TRABALHO DE INHUMAS	128	104,15	10º
2ª VARA DO TRABALHO DE ANÁPOLIS	572	105,28	11º
1ª VARA DO TRABALHO DE ANÁPOLIS	117	118,91	12º
VARA DO TRABALHO DE PIRES DO RIO	18	130,44	13º
VARA DO TRABALHO DE GOIANÉSIA	84	137,54	14º
15ª VARA DO TRABALHO DE GOIÂNIA	117	142,97	15º
VARA DO TRABALHO DE FORMOSA	61	143,93	16º
VARA DO TRABALHO DE SÃO LUIS DE MONTES BELOS	92	144,4	17º
2ª VARA DO TRABALHO DE ITUMBIARA	73	145,03	18º
18ª VARA DO TRABALHO DE GOIÂNIA	104	150,28	19º
4ª VARA DO TRABALHO DE ANÁPOLIS	112	157,21	20º
1ª VARA DO TRABALHO DE RIO VERDE	115	158,3	21º
VARA DO TRABALHO DE LUZIÂNIA	108	162,35	22º
3ª VARA DO TRABALHO DE ANÁPOLIS	77	162,75	23º
3ª VARA DO TRABALHO DE RIO VERDE	85	168,68	24º
6ª VARA DO TRABALHO DE GOIÂNIA	105	171,9	25º
14ª VARA DO TRABALHO DE GOIÂNIA	92	176,54	26º



PRAZO MÉDIO ENTRE O AJUIZAMENTO E O ENCERRAMENTO DA INSTRUÇÃO DE TODAS AS VARAS DO TRABALHO

ORDINÁRIO

Qtd. Processos	Prazo Médio (dias)
5.049	178,8

Vara do Trabalho	Qtd Processos	Prazo Médio	Ranking
16ª VARA DO TRABALHO DE GOIÂNIA	95	180,64	27°
VARA DO TRABALHO DE CATALÃO	79	189,58	28°
11ª VARA DO TRABALHO DE GOIÂNIA	80	196,58	29°
3ª VARA DO TRABALHO DE APARECIDA DE GOIÂNIA	114	196,59	30°
VARA DO TRABALHO DE JATAÍ	78	197,01	31°
VARA DO TRABALHO DE MINEIROS	95	199,27	32°
8ª VARA DO TRABALHO DE GOIÂNIA	124	202,43	33°
1ª VARA DO TRABALHO DE APARECIDA DE GOIÂNIA	128	206,83	34°
VARA DO TRABALHO DE CALDAS NOVAS	89	217,85	35°
4ª VARA DO TRABALHO DE GOIÂNIA	95	218,18	36°
9ª VARA DO TRABALHO DE GOIÂNIA	113	222,52	37°
2ª VARA DO TRABALHO DE RIO VERDE	109	222,55	38°
5ª VARA DO TRABALHO DE GOIÂNIA	85	234,26	39°
1ª VARA DO TRABALHO DE GOIÂNIA	125	238,56	40°
VARA DO TRABALHO DE URUAÇU	128	240,41	41°
12ª VARA DO TRABALHO DE GOIÂNIA	127	248,06	42°
10ª VARA DO TRABALHO DE GOIÂNIA	121	274,02	43°
17ª VARA DO TRABALHO DE GOIÂNIA	109	278,65	44°
3ª VARA DO TRABALHO DE GOIÂNIA	171	302,15	45°
7ª VARA DO TRABALHO DE GOIÂNIA	113	326,27	46°
2ª VARA DO TRABALHO DE APARECIDA DE GOIÂNIA	74	326,91	47°
2ª VARA DO TRABALHO DE GOIÂNIA	104	375,91	48°



PRAZO MÉDIO ENTRE O AJUIZAMENTO E O ENCERRAMENTO DA INSTRUÇÃO - 1ª VARA DO TRABALHO DE GOIÂNIA

Data do encerramento da instrução entre 1/10/2017 e 31/10/2017 23:59:59

1ª VARA DO TRABALHO DE GOIÂNIA

ORDINÁRIO

Qtd	Prazo Médio
124	238,56

Nr. Processo	Ajuiz.	nc. Instruçã	Prazo
ET - 0011452-85.2017.5.18.0001	18/08/17	04/10/17	47
ET - 0011489-15.2017.5.18.0001	23/08/17	09/10/17	47
ET - 0011551-55.2017.5.18.0001	04/09/17	20/10/17	46
MS - 0011562-33.2017.5.18.0018	01/09/17	19/10/17	48
MS - 0011584-45.2017.5.18.0001	12/09/17	05/10/17	23
RTAlç - 0011095-08.2017.5.18.0001	24/06/17	02/10/17	100
RTAlç - 0011234-57.2017.5.18.0001	16/07/17	16/10/17	92
RTAlç - 0011493-52.2017.5.18.0001	24/08/17	26/10/17	63
RTAlç - 0011521-17.2017.5.18.0002	25/08/17	03/10/17	39
RTAlç - 0011603-51.2017.5.18.0001	15/09/17	31/10/17	46
RTAlç - 0011671-35.2016.5.18.0001	21/09/16	05/10/17	379
RTOrd - 0010028-08.2017.5.18.0001	11/01/17	11/10/17	273
RTOrd - 0010036-82.2017.5.18.0001	12/01/17	04/10/17	265
RTOrd - 0010044-59.2017.5.18.0001	13/01/17	18/10/17	278
RTOrd - 0010094-85.2017.5.18.0001	23/01/17	09/10/17	259
RTOrd - 0010104-32.2017.5.18.0001	24/01/17	04/10/17	253
RTOrd - 0010112-09.2017.5.18.0001	25/01/17	10/10/17	258
RTOrd - 0010124-23.2017.5.18.0001	26/01/17	31/10/17	278
RTOrd - 0010152-88.2017.5.18.0001	30/01/17	11/10/17	254
RTOrd - 0010170-12.2017.5.18.0001	02/02/17	25/10/17	265
RTOrd - 0010172-79.2017.5.18.0001	02/02/17	25/10/17	265
RTOrd - 0010176-19.2017.5.18.0001	02/02/17	30/10/17	270

Legenda:

Ajuiz. Data do Ajuizamento;

Enc. da Instrução: Data da conclusão para proferir sentença;

Prazo: Quantidade de dias decorridos do ajuizamento até o encerramento da instrução.



PRAZO MÉDIO ENTRE O AJUIZAMENTO E O ENCERRAMENTO DA INSTRUÇÃO - 1ª VARA DO TRABALHO DE GOIÂNIA

1ª VARA DO TRABALHO DE GOIÂNIA

ORDINÁRIO

Qtd	Prazo Médio
124	238,56

Nr. Processo	Ajuiz.	nc. Instruçã	Prazo
RTOrd - 0010420-79.2016.5.18.0001	10/03/16	02/10/17	571
RTOrd - 0010550-35.2017.5.18.0001	29/03/17	25/10/17	210
RTOrd - 0010568-56.2017.5.18.0001	31/03/17	11/10/17	194
RTOrd - 0010639-92.2016.5.18.0001	12/04/16	02/10/17	538
RTOrd - 0010768-63.2017.5.18.0001	05/05/17	25/10/17	173
RTOrd - 0010804-42.2016.5.18.0001	05/05/16	07/10/17	520
RTOrd - 0010886-39.2017.5.18.0001	22/05/17	11/10/17	142
RTOrd - 0010914-07.2017.5.18.0001	26/05/17	27/10/17	154
RTOrd - 0010921-33.2016.5.18.0001	23/05/16	03/10/17	498
RTOrd - 0010964-67.2016.5.18.0001	01/06/16	31/10/17	517
RTOrd - 0010968-70.2017.5.18.0001	05/06/17	02/10/17	119
RTOrd - 0011014-59.2017.5.18.0001	11/06/17	27/10/17	138
RTOrd - 0011038-24.2016.5.18.0001	10/06/16	03/10/17	480
RTOrd - 0011050-38.2016.5.18.0001	13/06/16	11/10/17	485
RTOrd - 0011055-94.2015.5.18.0001	03/07/15	31/10/17	851
RTOrd - 0011061-04.2015.5.18.0001	06/07/15	03/10/17	820
RTOrd - 0011099-45.2017.5.18.0001	26/06/17	04/10/17	100
RTOrd - 0011154-30.2016.5.18.0001	29/06/16	05/10/17	463
RTOrd - 0011160-37.2016.5.18.0001	30/06/16	27/10/17	484
RTOrd - 0011180-91.2017.5.18.0001	07/07/17	18/10/17	103
RTOrd - 0011187-20.2016.5.18.0001	04/07/16	04/10/17	457
RTOrd - 0011208-59.2017.5.18.0001	12/07/17	05/10/17	85
RTOrd - 0011220-73.2017.5.18.0001	13/07/17	25/10/17	104
RTOrd - 0011267-47.2017.5.18.0001	20/07/17	09/10/17	81
RTOrd - 0011283-35.2016.5.18.0001	20/07/16	09/10/17	446

Legenda:

Ajuiz. Data do Ajuizamento;

Enc. da Instrução: Data da conclusão para proferir sentença;

Prazo: Quantidade de dias decorridos do ajuizamento até o encerramento da instrução.



PRAZO MÉDIO ENTRE O AJUIZAMENTO E O ENCERRAMENTO DA INSTRUÇÃO - 1ª VARA DO TRABALHO DE GOIÂNIA

1ª VARA DO TRABALHO DE GOIÂNIA

ORDINÁRIO

Qtd	Prazo Médio
124	238,56

Nr. Processo	Ajuiz.	nc. Instruçã	Prazo
RTOrd - 0011290-48.2017.5.18.0015	31/07/17	17/10/17	78
RTOrd - 0011290-90.2017.5.18.0001	24/07/17	27/10/17	95
RTOrd - 0011293-45.2017.5.18.0001	25/07/17	30/10/17	97
RTOrd - 0011312-51.2017.5.18.0001	26/07/17	26/10/17	92
RTOrd - 0011333-27.2017.5.18.0001	31/07/17	17/10/17	78
RTOrd - 0011337-64.2017.5.18.0001	01/08/17	03/10/17	63
RTOrd - 0011350-63.2017.5.18.0001	02/08/17	18/10/17	77
RTOrd - 0011381-83.2017.5.18.0001	07/08/17	25/10/17	79
RTOrd - 0011391-30.2017.5.18.0001	09/08/17	30/10/17	82
RTOrd - 0011392-15.2017.5.18.0001	09/08/17	26/10/17	78
RTOrd - 0011400-89.2017.5.18.0001	10/08/17	30/10/17	81
RTOrd - 0011402-59.2017.5.18.0001	10/08/17	27/10/17	78
RTOrd - 0011428-28.2015.5.18.0001	09/09/15	17/10/17	769
RTOrd - 0011470-09.2017.5.18.0001	22/08/17	30/10/17	69
RTOrd - 0011480-53.2017.5.18.0001	23/08/17	30/10/17	68
RTOrd - 0011486-48.2017.5.18.0005	25/08/17	03/10/17	39
RTOrd - 0011511-73.2017.5.18.0001	28/08/17	27/10/17	60
RTOrd - 0011514-28.2017.5.18.0001	28/08/17	03/10/17	36
RTOrd - 0011516-95.2017.5.18.0001	29/08/17	02/10/17	34
RTOrd - 0011517-80.2017.5.18.0001	29/08/17	03/10/17	35
RTOrd - 0011520-35.2017.5.18.0001	30/08/17	30/10/17	61
RTOrd - 0011524-72.2017.5.18.0001	30/08/17	30/10/17	61
RTOrd - 0011534-19.2017.5.18.0001	31/08/17	19/10/17	49
RTOrd - 0011535-04.2017.5.18.0001	31/08/17	02/10/17	32
RTOrd - 0011538-56.2017.5.18.0001	31/08/17	03/10/17	33

Legenda:

Ajuiz. Data do Ajuizamento;

Enc. da Instrução: Data da conclusão para proferir sentença;

Prazo: Quantidade de dias decorridos do ajuizamento até o encerramento da instrução.



PRAZO MÉDIO ENTRE O AJUIZAMENTO E O ENCERRAMENTO DA INSTRUÇÃO - 1ª VARA DO TRABALHO DE GOIÂNIA

1ª VARA DO TRABALHO DE GOIÂNIA

ORDINÁRIO

Qtd	Prazo Médio
124	238,56

Nr. Processo	Ajuiz.	nc. Instruçã	Prazo
RTOrd - 0011546-33.2017.5.18.0001	03/09/17	17/10/17	44
RTOrd - 0011548-37.2016.5.18.0001	31/08/16	02/10/17	397
RTOrd - 0011552-40.2017.5.18.0001	04/09/17	17/10/17	43
RTOrd - 0011553-25.2017.5.18.0001	04/09/17	17/10/17	43
RTOrd - 0011557-62.2017.5.18.0001	05/09/17	17/10/17	42
RTOrd - 0011559-32.2017.5.18.0001	05/09/17	17/10/17	42
RTOrd - 0011566-58.2016.5.18.0001	02/09/16	02/10/17	395
RTOrd - 0011569-13.2016.5.18.0001	02/09/16	02/10/17	395
RTOrd - 0011573-16.2017.5.18.0001	10/09/17	25/10/17	45
RTOrd - 0011576-68.2017.5.18.0001	11/09/17	25/10/17	44
RTOrd - 0011581-90.2017.5.18.0001	12/09/17	12/10/17	30
RTOrd - 0011582-75.2017.5.18.0001	12/09/17	26/10/17	44
RTOrd - 0011583-60.2017.5.18.0001	12/09/17	26/10/17	44
RTOrd - 0011596-59.2017.5.18.0001	14/09/17	31/10/17	47
RTOrd - 0011599-14.2017.5.18.0001	14/09/17	31/10/17	47
RTOrd - 0011605-21.2017.5.18.0001	15/09/17	02/10/17	17
RTOrd - 0011611-28.2017.5.18.0001	17/09/17	02/10/17	15
RTOrd - 0011613-32.2016.5.18.0001	12/09/16	08/10/17	391
RTOrd - 0011614-51.2015.5.18.0001	06/10/15	05/10/17	730
RTOrd - 0011614-80.2017.5.18.0001	18/09/17	31/10/17	43
RTOrd - 0011620-24.2016.5.18.0001	13/09/16	11/10/17	393
RTOrd - 0011652-29.2016.5.18.0001	19/09/16	09/10/17	385
RTOrd - 0011655-47.2017.5.18.0001	23/09/17	27/10/17	34
RTOrd - 0011689-56.2016.5.18.0001	22/09/16	03/10/17	376
RTOrd - 0011727-34.2017.5.18.0001	05/10/17	06/10/17	1

Legenda:

Ajuiz. Data do Ajuizamento;

Enc. da Instrução: Data da conclusão para proferir sentença;

Prazo: Quantidade de dias decorridos do ajuizamento até o encerramento da instrução.



PRAZO MÉDIO ENTRE O AJUIZAMENTO E O ENCERRAMENTO DA INSTRUÇÃO - 1ª VARA DO TRABALHO DE GOIÂNIA

1ª VARA DO TRABALHO DE GOIÂNIA

ORDINÁRIO

Qtd	Prazo Médio
124	238,56

Nr. Processo	Ajuiz.	nc. Instruçã	Prazo
RTOOrd - 0011728-53.2016.5.18.0001	29/09/16	17/10/17	383
RTOOrd - 0011729-04.2017.5.18.0001	05/10/17	10/10/17	5
RTOOrd - 0011740-67.2016.5.18.0001	30/09/16	11/10/17	376
RTOOrd - 0011792-63.2016.5.18.0001	09/10/16	04/10/17	360
RTOOrd - 0011794-67.2015.5.18.0001	06/11/15	18/10/17	712
RTOOrd - 0011816-91.2016.5.18.0001	13/10/16	03/10/17	355
RTOOrd - 0011823-83.2016.5.18.0001	14/10/16	06/10/17	357
RTOOrd - 0011823-83.2016.5.18.0001	14/10/16	26/10/17	377
RTOOrd - 0011835-97.2016.5.18.0001	17/10/16	03/10/17	351
RTOOrd - 0011839-37.2016.5.18.0001	17/10/16	04/10/17	352
RTOOrd - 0011847-48.2015.5.18.0001	17/11/15	06/10/17	689
RTOOrd - 0011899-10.2016.5.18.0001	26/10/16	09/10/17	348
RTOOrd - 0011909-54.2016.5.18.0001	27/10/16	10/10/17	348
RTOOrd - 0011911-24.2016.5.18.0001	27/10/16	11/10/17	349
RTOOrd - 0011954-58.2016.5.18.0001	03/11/16	26/10/17	357
RTOOrd - 0011984-93.2016.5.18.0001	09/11/16	31/10/17	356
RTOOrd - 0011996-78.2014.5.18.0001	04/12/14	04/10/17	1.035
RTOOrd - 0011997-29.2015.5.18.0001	12/12/15	11/10/17	669
RTOOrd - 0012024-75.2016.5.18.0001	17/11/16	27/10/17	344
RTOOrd - 0012029-97.2016.5.18.0001	17/11/16	04/10/17	321
RTOOrd - 0012142-51.2016.5.18.0001	07/12/16	03/10/17	300
RTOOrd - 0012155-50.2016.5.18.0001	09/12/16	05/10/17	300
RTOOrd - 0012166-79.2016.5.18.0001	12/12/16	09/10/17	301
RTOOrd - 0012216-08.2016.5.18.0001	20/12/16	05/10/17	289
RTOOrd - 0012218-75.2016.5.18.0001	20/12/16	09/10/17	293

Legenda:

Ajuiz. Data do Ajuizamento;

Enc. da Instrução: Data da conclusão para proferir sentença;

Prazo: Quantidade de dias decorridos do ajuizamento até o encerramento da instrução.



**PRAZO MÉDIO ENTRE O AJUIZAMENTO E O
ENCERRAMENTO DA INSTRUÇÃO - 1ª VARA DO
TRABALHO DE GOIÂNIA**

1ª VARA DO TRABALHO DE GOIÂNIA

ORDINÁRIO

Qtd	Prazo Médio
124	238,56

Nr. Processo	Ajuiz.	nc. Instruçã	Prazo
RTOrd - 0012224-82.2016.5.18.0001	22/12/16	26/10/17	308
RTOrd - 0012232-59.2016.5.18.0001	28/12/16	11/10/17	287
RTOrd - 0012234-29.2016.5.18.0001	29/12/16	31/10/17	306

Legenda:

Ajuiz. Data do Ajuizamento;

Enc. da Instrução: Data da conclusão para proferir sentença;

Prazo: Quantidade de dias decorridos do ajuizamento até o encerramento da instrução.



PRAZO MÉDIO ENTRE O AJUIZAMENTO E O ENCERRAMENTO DA INSTRUÇÃO - 1ª VARA DO TRABALHO DE GOIÂNIA

Data do encerramento da instrução entre 1/10/2017 e 31/10/2017 23:59:59

CEUMARA DE SOUZA FREITAS E SOARES

ORDINÁRIO

Qtd	Prazo Médio
1	35

Nr. Processo	Ajuiz.	nc. Instruçã	Prazo
RTOrd - 0011517-80.2017.5.18.0001	29/08/17	03/10/17	35

Legenda:
Ajuiz. Data do Ajuizamento;
Enc. da Instrução: Data da conclusão para proferir sentença;
Prazo: Quantidade de dias decorridos do ajuizamento até o encerramento da instrução.

ÉDISON VACCARI

ORDINÁRIO

Qtd	Prazo Médio
32	311,94

Nr. Processo	Ajuiz.	nc. Instruçã	Prazo
ET - 0011489-15.2017.5.18.0001	23/08/17	09/10/17	47
RTAlç - 0011095-08.2017.5.18.0001	24/06/17	02/10/17	100
RTAlç - 0011671-35.2016.5.18.0001	21/09/16	05/10/17	379
RTOrd - 0010639-92.2016.5.18.0001	12/04/16	02/10/17	538
RTOrd - 0010921-33.2016.5.18.0001	23/05/16	03/10/17	498
RTOrd - 0011061-04.2015.5.18.0001	06/07/15	03/10/17	820
RTOrd - 0011099-45.2017.5.18.0001	26/06/17	04/10/17	100
RTOrd - 0011187-20.2016.5.18.0001	04/07/16	04/10/17	457

Legenda:
Ajuiz. Data do Ajuizamento;
Enc. da Instrução: Data da conclusão para proferir sentença;
Prazo: Quantidade de dias decorridos do ajuizamento até o encerramento da instrução.



**PRAZO MÉDIO ENTRE O AJUIZAMENTO E O
ENCERRAMENTO DA INSTRUÇÃO - 1ª VARA DO
TRABALHO DE GOIÂNIA**

ÉDISON VACCARI

ORDINÁRIO

Qtd	Prazo Médio
32	311,94

Nr. Processo	Ajuiz.	nc. Instruçã	Prazo
RTOOrd - 0011267-47.2017.5.18.0001	20/07/17	09/10/17	81
RTOOrd - 0011283-35.2016.5.18.0001	20/07/16	09/10/17	446
RTOOrd - 0011514-28.2017.5.18.0001	28/08/17	03/10/17	36
RTOOrd - 0011516-95.2017.5.18.0001	29/08/17	02/10/17	34
RTOOrd - 0011535-04.2017.5.18.0001	31/08/17	02/10/17	32
RTOOrd - 0011569-13.2016.5.18.0001	02/09/16	02/10/17	395
RTOOrd - 0011581-90.2017.5.18.0001	12/09/17	12/10/17	30
RTOOrd - 0011605-21.2017.5.18.0001	15/09/17	02/10/17	17
RTOOrd - 0011611-28.2017.5.18.0001	17/09/17	02/10/17	15
RTOOrd - 0011613-32.2016.5.18.0001	12/09/16	08/10/17	391
RTOOrd - 0011689-56.2016.5.18.0001	22/09/16	03/10/17	376
RTOOrd - 0011727-34.2017.5.18.0001	05/10/17	06/10/17	1
RTOOrd - 0011729-04.2017.5.18.0001	05/10/17	10/10/17	5
RTOOrd - 0011823-83.2016.5.18.0001	14/10/16	06/10/17	357
RTOOrd - 0011823-83.2016.5.18.0001	14/10/16	26/10/17	377
RTOOrd - 0011835-97.2016.5.18.0001	17/10/16	03/10/17	351
RTOOrd - 0011839-37.2016.5.18.0001	17/10/16	04/10/17	352
RTOOrd - 0011847-48.2015.5.18.0001	17/11/15	06/10/17	689
RTOOrd - 0011899-10.2016.5.18.0001	26/10/16	09/10/17	348
RTOOrd - 0011909-54.2016.5.18.0001	27/10/16	10/10/17	348
RTOOrd - 0011911-24.2016.5.18.0001	27/10/16	11/10/17	349
RTOOrd - 0011996-78.2014.5.18.0001	04/12/14	04/10/17	1.035
RTOOrd - 0011997-29.2015.5.18.0001	12/12/15	11/10/17	669
RTOOrd - 0012029-97.2016.5.18.0001	17/11/16	04/10/17	321
RTOOrd - 0012155-50.2016.5.18.0001	09/12/16	05/10/17	300

Legenda:

Ajuiz. Data do Ajuizamento;

Enc. da Instrução: Data da conclusão para proferir sentença;

Prazo: Quantidade de dias decorridos do ajuizamento até o encerramento da instrução.



**PRAZO MÉDIO ENTRE O AJUIZAMENTO E O
ENCERRAMENTO DA INSTRUÇÃO - 1ª VARA DO
TRABALHO DE GOIÂNIA**

ÉDISON VACCARI

ISRAEL BRASIL ADOURIAN

ORDINÁRIO

Qtd	Prazo Médio
23	59,83

Nr. Processo	Ajuiz.	nc. Instruça	Prazo
RTAlç - 0011521-17.2017.5.18.0002	25/08/17	03/10/17	39
RTAlç - 0011603-51.2017.5.18.0001	15/09/17	31/10/17	46
RTOrd - 0011180-91.2017.5.18.0001	07/07/17	18/10/17	103
RTOrd - 0011220-73.2017.5.18.0001	13/07/17	25/10/17	104
RTOrd - 0011293-45.2017.5.18.0001	25/07/17	30/10/17	97
RTOrd - 0011337-64.2017.5.18.0001	01/08/17	03/10/17	63
RTOrd - 0011350-63.2017.5.18.0001	02/08/17	18/10/17	77
RTOrd - 0011381-83.2017.5.18.0001	07/08/17	25/10/17	79
RTOrd - 0011400-89.2017.5.18.0001	10/08/17	30/10/17	81
RTOrd - 0011402-59.2017.5.18.0001	10/08/17	27/10/17	78
RTOrd - 0011480-53.2017.5.18.0001	23/08/17	30/10/17	68
RTOrd - 0011486-48.2017.5.18.0005	25/08/17	03/10/17	39
RTOrd - 0011511-73.2017.5.18.0001	28/08/17	27/10/17	60
RTOrd - 0011524-72.2017.5.18.0001	30/08/17	30/10/17	61
RTOrd - 0011538-56.2017.5.18.0001	31/08/17	03/10/17	33
RTOrd - 0011573-16.2017.5.18.0001	10/09/17	25/10/17	45
RTOrd - 0011576-68.2017.5.18.0001	11/09/17	25/10/17	44
RTOrd - 0011582-75.2017.5.18.0001	12/09/17	26/10/17	44
RTOrd - 0011583-60.2017.5.18.0001	12/09/17	26/10/17	44
RTOrd - 0011596-59.2017.5.18.0001	14/09/17	31/10/17	47
RTOrd - 0011599-14.2017.5.18.0001	14/09/17	31/10/17	47
RTOrd - 0011614-80.2017.5.18.0001	18/09/17	31/10/17	43

Legenda:

Ajuiz. Data do Ajuizamento;

Enc. da Instrução: Data da conclusão para proferir sentença;

Prazo: Quantidade de dias decorridos do ajuizamento até o encerramento da instrução.



**PRAZO MÉDIO ENTRE O AJUIZAMENTO E O
ENCERRAMENTO DA INSTRUÇÃO - 1ª VARA DO
TRABALHO DE GOIÂNIA**

ISRAEL BRASIL ADOURIAN

ORDINÁRIO

Qtd	Prazo Médio
23	59,83

Nr. Processo	Ajuiz.	nc. Instruçã	Prazo
RTOrd - 0011655-47.2017.5.18.0001	23/09/17	27/10/17	34

Legenda:

Ajuiz. Data do Ajuizamento;

Enc. da Instrução: Data da conclusão para proferir sentença;

Prazo: Quantidade de dias decorridos do ajuizamento até o encerramento da instrução.

**JOSÉ LUCIANO LEONEL DE
CARVALHO**

ORDINÁRIO

Qtd	Prazo Médio
66	272,62

Nr. Processo	Ajuiz.	nc. Instruçã	Prazo
ET - 0011452-85.2017.5.18.0001	18/08/17	04/10/17	47
ET - 0011551-55.2017.5.18.0001	04/09/17	20/10/17	46
MS - 0011562-33.2017.5.18.0018	01/09/17	19/10/17	48
MS - 0011584-45.2017.5.18.0001	12/09/17	05/10/17	23
RTAlç - 0011234-57.2017.5.18.0001	16/07/17	16/10/17	92
RTAlç - 0011493-52.2017.5.18.0001	24/08/17	26/10/17	63
RTOrd - 0010028-08.2017.5.18.0001	11/01/17	11/10/17	273
RTOrd - 0010036-82.2017.5.18.0001	12/01/17	04/10/17	265
RTOrd - 0010044-59.2017.5.18.0001	13/01/17	18/10/17	278
RTOrd - 0010094-85.2017.5.18.0001	23/01/17	09/10/17	259
RTOrd - 0010104-32.2017.5.18.0001	24/01/17	04/10/17	253
RTOrd - 0010112-09.2017.5.18.0001	25/01/17	10/10/17	258

Legenda:

Ajuiz. Data do Ajuizamento;

Enc. da Instrução: Data da conclusão para proferir sentença;

Prazo: Quantidade de dias decorridos do ajuizamento até o encerramento da instrução.



**PRAZO MÉDIO ENTRE O AJUIZAMENTO E O
ENCERRAMENTO DA INSTRUÇÃO - 1ª VARA DO
TRABALHO DE GOIÂNIA**

**JOSÉ LUCIANO LEONEL DE
CARVALHO**

ORDINÁRIO

Qtd	Prazo Médio
66	272,62

Nr. Processo	Ajuiz.	nc. Instruçã	Prazo
RTOrd - 0010124-23.2017.5.18.0001	26/01/17	31/10/17	278
RTOrd - 0010152-88.2017.5.18.0001	30/01/17	11/10/17	254
RTOrd - 0010170-12.2017.5.18.0001	02/02/17	25/10/17	265
RTOrd - 0010172-79.2017.5.18.0001	02/02/17	25/10/17	265
RTOrd - 0010176-19.2017.5.18.0001	02/02/17	30/10/17	270
RTOrd - 0010420-79.2016.5.18.0001	10/03/16	02/10/17	571
RTOrd - 0010550-35.2017.5.18.0001	29/03/17	25/10/17	210
RTOrd - 0010568-56.2017.5.18.0001	31/03/17	11/10/17	194
RTOrd - 0010768-63.2017.5.18.0001	05/05/17	25/10/17	173
RTOrd - 0010804-42.2016.5.18.0001	05/05/16	07/10/17	520
RTOrd - 0010886-39.2017.5.18.0001	22/05/17	11/10/17	142
RTOrd - 0010914-07.2017.5.18.0001	26/05/17	27/10/17	154
RTOrd - 0010964-67.2016.5.18.0001	01/06/16	31/10/17	517
RTOrd - 0010968-70.2017.5.18.0001	05/06/17	02/10/17	119
RTOrd - 0011014-59.2017.5.18.0001	11/06/17	27/10/17	138
RTOrd - 0011038-24.2016.5.18.0001	10/06/16	03/10/17	480
RTOrd - 0011050-38.2016.5.18.0001	13/06/16	11/10/17	485
RTOrd - 0011055-94.2015.5.18.0001	03/07/15	31/10/17	851
RTOrd - 0011154-30.2016.5.18.0001	29/06/16	05/10/17	463
RTOrd - 0011160-37.2016.5.18.0001	30/06/16	27/10/17	484
RTOrd - 0011208-59.2017.5.18.0001	12/07/17	05/10/17	85
RTOrd - 0011290-48.2017.5.18.0015	31/07/17	17/10/17	78
RTOrd - 0011290-90.2017.5.18.0001	24/07/17	27/10/17	95
RTOrd - 0011312-51.2017.5.18.0001	26/07/17	26/10/17	92

Legenda:

Ajuiz. Data do Ajuizamento;

Enc. da Instrução: Data da conclusão para proferir sentença;

Prazo: Quantidade de dias decorridos do ajuizamento até o encerramento da instrução.



**PRAZO MÉDIO ENTRE O AJUIZAMENTO E O
ENCERRAMENTO DA INSTRUÇÃO - 1ª VARA DO
TRABALHO DE GOIÂNIA**

**JOSÉ LUCIANO LEONEL DE
CARVALHO**

ORDINÁRIO

Qtd	Prazo Médio
66	272,62

Nr. Processo	Ajuiz.	nc. Instruçã	Prazo
RTOrd - 0011391-30.2017.5.18.0001	09/08/17	30/10/17	82
RTOrd - 0011392-15.2017.5.18.0001	09/08/17	26/10/17	78
RTOrd - 0011428-28.2015.5.18.0001	09/09/15	17/10/17	769
RTOrd - 0011470-09.2017.5.18.0001	22/08/17	30/10/17	69
RTOrd - 0011520-35.2017.5.18.0001	30/08/17	30/10/17	61
RTOrd - 0011534-19.2017.5.18.0001	31/08/17	19/10/17	49
RTOrd - 0011548-37.2016.5.18.0001	31/08/16	02/10/17	397
RTOrd - 0011552-40.2017.5.18.0001	04/09/17	17/10/17	43
RTOrd - 0011553-25.2017.5.18.0001	04/09/17	17/10/17	43
RTOrd - 0011557-62.2017.5.18.0001	05/09/17	17/10/17	42
RTOrd - 0011559-32.2017.5.18.0001	05/09/17	17/10/17	42
RTOrd - 0011566-58.2016.5.18.0001	02/09/16	02/10/17	395
RTOrd - 0011614-51.2015.5.18.0001	06/10/15	05/10/17	730
RTOrd - 0011620-24.2016.5.18.0001	13/09/16	11/10/17	393
RTOrd - 0011652-29.2016.5.18.0001	19/09/16	09/10/17	385
RTOrd - 0011728-53.2016.5.18.0001	29/09/16	17/10/17	383
RTOrd - 0011740-67.2016.5.18.0001	30/09/16	11/10/17	376
RTOrd - 0011792-63.2016.5.18.0001	09/10/16	04/10/17	360
RTOrd - 0011794-67.2015.5.18.0001	06/11/15	18/10/17	712
RTOrd - 0011816-91.2016.5.18.0001	13/10/16	03/10/17	355
RTOrd - 0011954-58.2016.5.18.0001	03/11/16	26/10/17	357
RTOrd - 0011984-93.2016.5.18.0001	09/11/16	31/10/17	356
RTOrd - 0012024-75.2016.5.18.0001	17/11/16	27/10/17	344
RTOrd - 0012142-51.2016.5.18.0001	07/12/16	03/10/17	300

Legenda:

Ajuiz. Data do Ajuizamento;

Enc. da Instrução: Data da conclusão para proferir sentença;

Prazo: Quantidade de dias decorridos do ajuizamento até o encerramento da instrução.



**PRAZO MÉDIO ENTRE O AJUIZAMENTO E O
ENCERRAMENTO DA INSTRUÇÃO - 1ª VARA DO
TRABALHO DE GOIÂNIA**

**JOSÉ LUCIANO LEONEL DE
CARVALHO**

ORDINÁRIO

Qtd	Prazo Médio
66	272,62

Nr. Processo	Ajuiz.	nc. Instruçã	Prazo
RTOOrd - 0012166-79.2016.5.18.0001	12/12/16	09/10/17	301
RTOOrd - 0012216-08.2016.5.18.0001	20/12/16	05/10/17	289
RTOOrd - 0012218-75.2016.5.18.0001	20/12/16	09/10/17	293
RTOOrd - 0012224-82.2016.5.18.0001	22/12/16	26/10/17	308
RTOOrd - 0012232-59.2016.5.18.0001	28/12/16	11/10/17	287
RTOOrd - 0012234-29.2016.5.18.0001	29/12/16	31/10/17	306

Legenda:

Ajuiz. Data do Ajuizamento;

Enc. da Instrução: Data da conclusão para proferir sentença;

Prazo: Quantidade de dias decorridos do ajuizamento até o encerramento da instrução.

**MARILDA JUNGSMANN GONÇALVES
DAHER**

ORDINÁRIO

Qtd	Prazo Médio
2	61

Nr. Processo	Ajuiz.	nc. Instruçã	Prazo
RTOOrd - 0011333-27.2017.5.18.0001	31/07/17	17/10/17	78
RTOOrd - 0011546-33.2017.5.18.0001	03/09/17	17/10/17	44

Legenda:

Ajuiz. Data do Ajuizamento;

Enc. da Instrução: Data da conclusão para proferir sentença;

Prazo: Quantidade de dias decorridos do ajuizamento até o encerramento da instrução.