Conceituação

Tema	Prazos Processuais
Relatórios	Evolução Histórica Comparativo por VT Comparativo por Grupo Por Grupo Por VT Por Processo Por Magistrado
Resumo	Apresenta o prazo médio desde o ajuizamento da ação até o encerramento da instrução.
Descrição	O prazo médio é obtido calculando-se a quantidade de dias decorridos desde o ajuizamento até o encerramento da instrução. Os dados são extraídos baseando-se nos itens do e-Gestão: 267 e 90267 - Do ajuizamento da ação até o encerramento da instrução na fase de conhecimento – rito sumaríssimo; 268 e 90268 – Do ajuizamento da ação até o encerramento da instrução na fase de conhecimento – exceto rito sumaríssimo (ordinário)
Origem da informação	e-Gestão
Critérios e transformações	Coletado do e-Gestão, consolidado, otimizado e classificado para análise.
Análises possíveis	Prazo médio entre o ajuizamento da ação e o encerramento da instrução, detalhado de forma Geral, Por grupo, por VT, Por Processo e Por Magistrado.

EVOLUÇÃO HISTÓRICA DOS PRAZOS PROCESSUAIS ENTRE O AJUIZAMENTO E O ENCERRAMENTO DA INSTRUÇÃO - 5ª VARA DO TRABALHO DE GOIÂNIA

Data do encerramento da instrução entre 1/10/2017 e 31/10/2017 23:59:59

Rito	Qtd	Prazo Médio
ORDINÁRIO	85	234,26
SUMARÍSSIMO	57	50,09
Total/Média	**142**	**160,33**

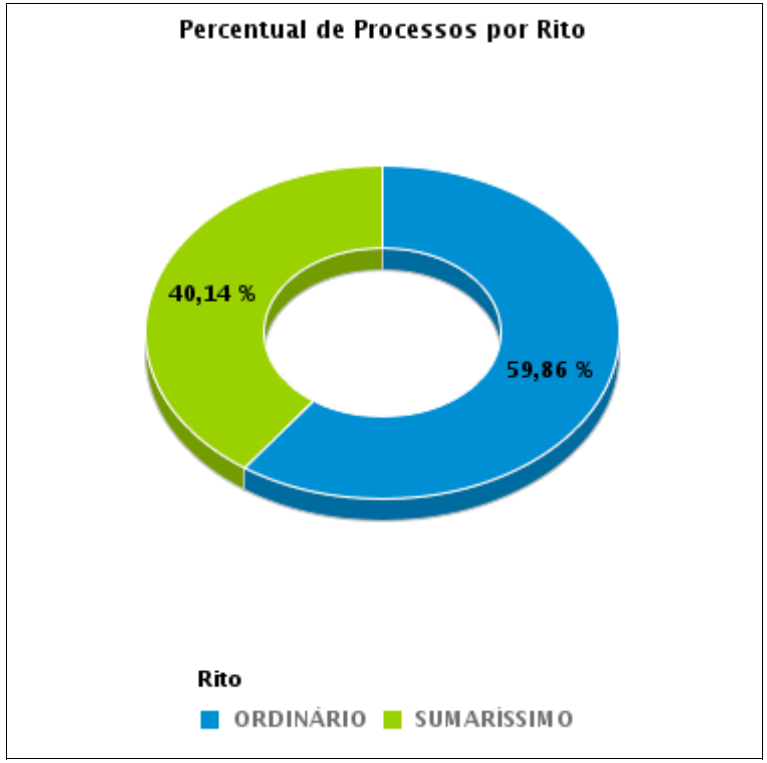

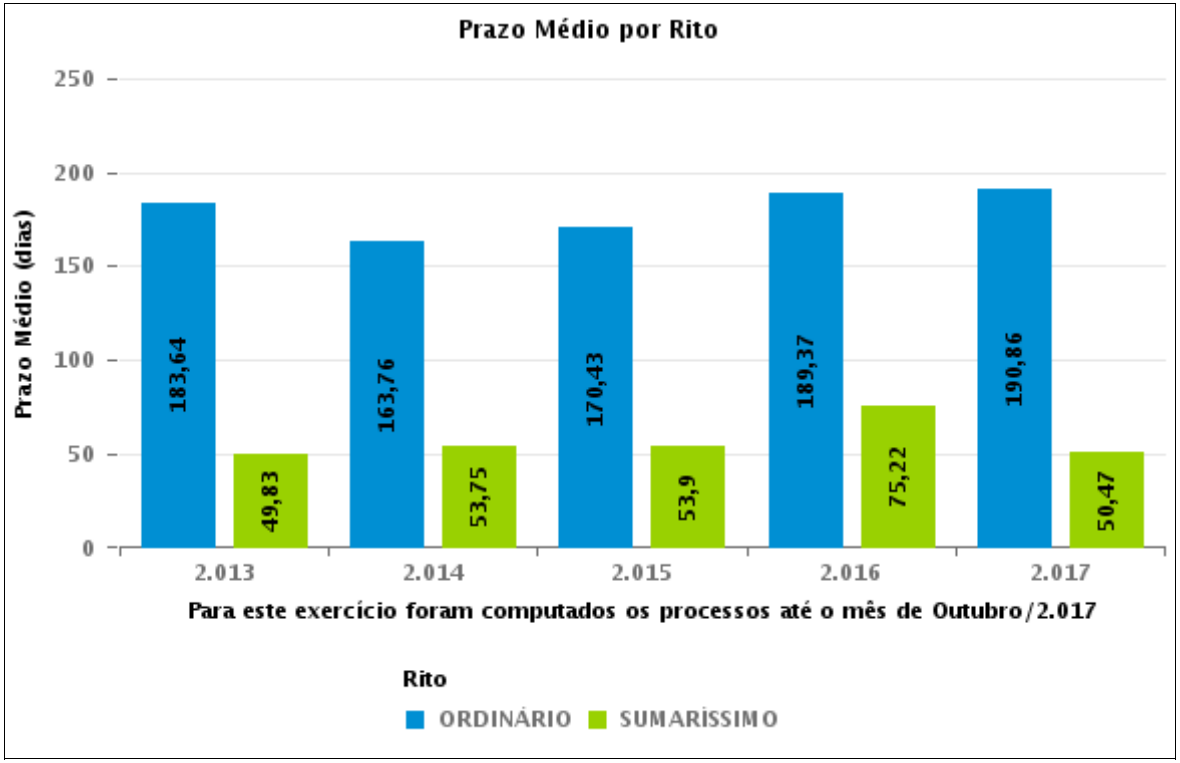

COMPARATIVO DO PRAZO MÉDIO ENTRE O AJUIZAMENTO E O ENCERRAMENTO DA INSTRUÇÃO - 5ª VARA DO TRABALHO DE GOIÂNIA

Data do encerramento da instrução entre 1/10/2017 e 31/10/2017 23:59:59

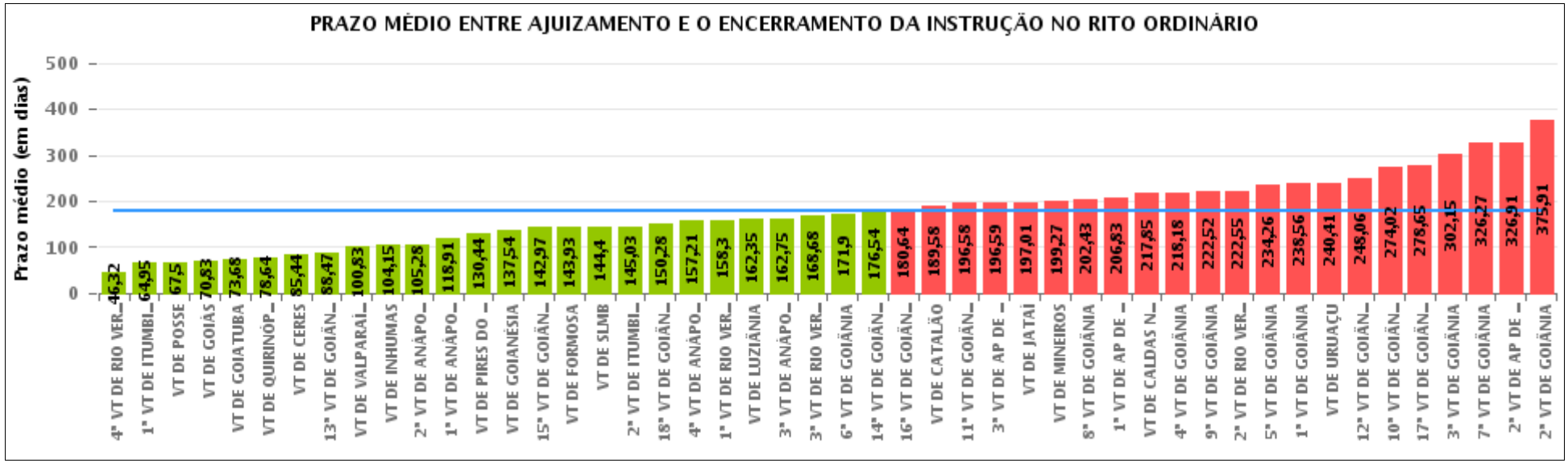

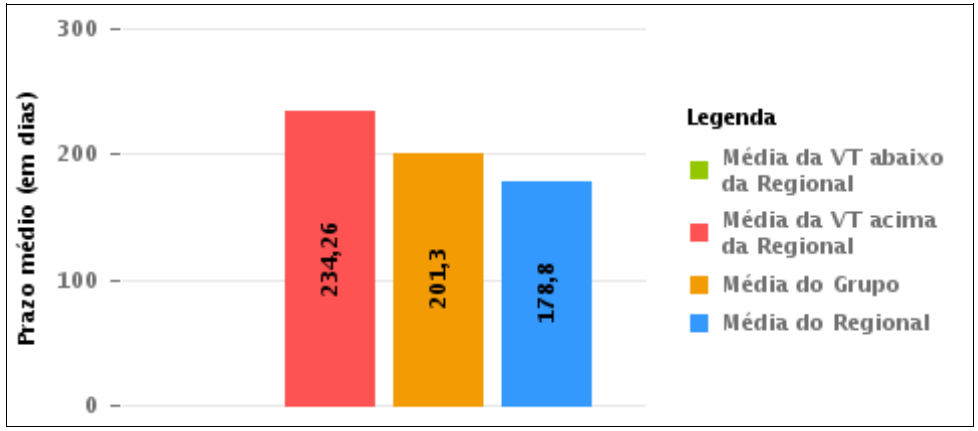

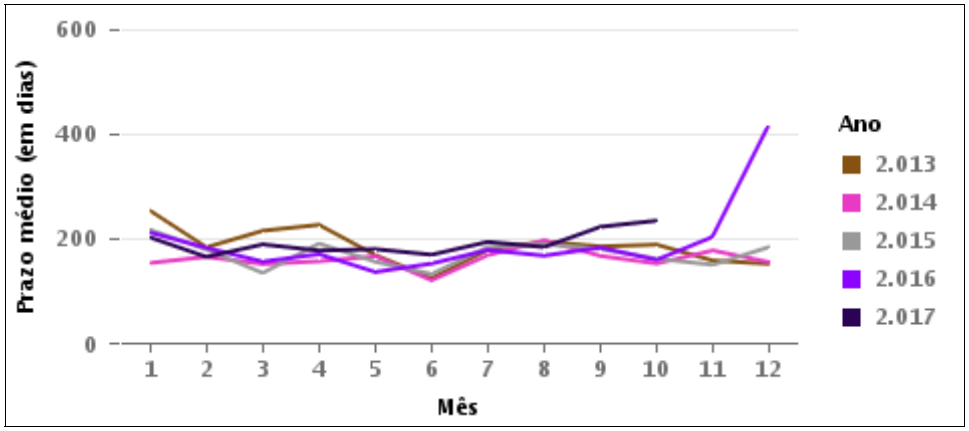

COMPARATIVO DO PRAZO MÉDIO ENTRE O AJUIZAMENTO E O ENCERRAMENTO DA INSTRUÇÃO ENTRE AS VARAS DO GRUPO

Data do encerramento da instrução entre 1/10/2017 e 31/10/2017 23:59:59

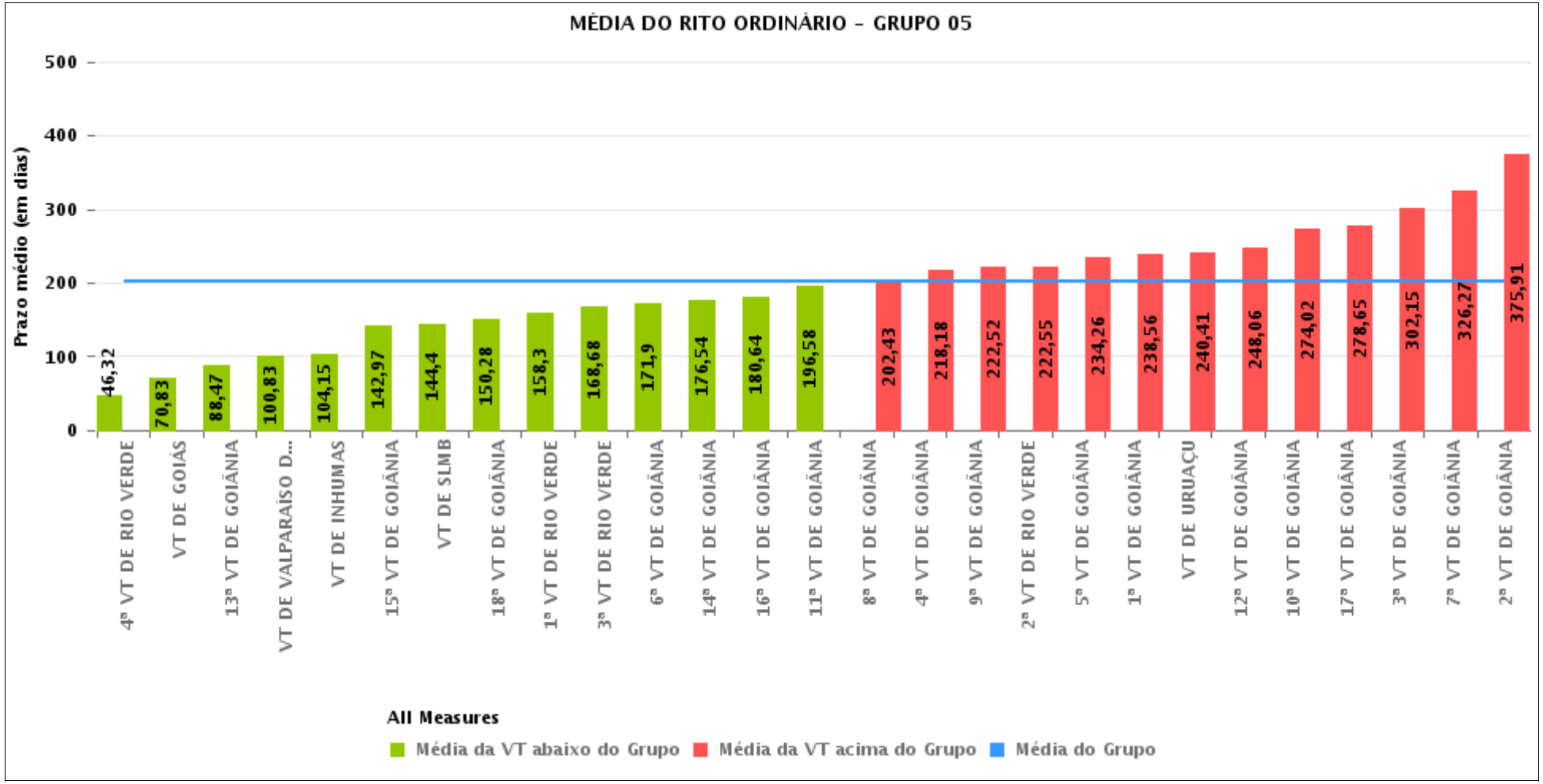

PRAZO MÉDIO ENTRE O AJUIZAMENTO E O ENCERRAMENTO DA INSTRUÇÃO POR GRUPO

Data do encerramento da instrução entre 1/10/2017 e 31/10/2017 23:59:59

Rito	Grupo	Qtd. Processos	Prazo Médio (dias)	Ranking
ORDINÁRIO	GRUPO 01	26	67,5	1°
	GRUPO 03	1.006	126,23	2°
	GRUPO 02	79	140,86	3°
	GRUPO 04	622	146,7	4°
	GRUPO 05	2.916	201,3	5°
	GRUPO 06	400	211,57	6°

Legenda: # Grupo 01 – Até 750 VT de Posse # Grupo 02 – De 751 a 1000 VT de Formosa VT de Pires do Rio # Grupo 03 – De 1001 a 1500 VT de Ceres 1ª VT de Anápolis 2ª VT de Anápolis 3ª VT de Anápolis 4ª VT de Anápolis VT de Caldas Novas	# Grupo 04 – De 1501 a 2000 VT de Catalão VT de Goiatuba 1ª VT de Itumbiara 2ª VT de Itumbiara VT de Jataí VT de Luziânia VT de Mineiros VT de Quirinópolis # Grupo 05 – De 2001 a 2500 1ª VT de Goiânia 2ª VT de Goiânia 3ª VT de Goiânia 4ª VT de Goiânia 5ª VT de Goiânia 6ª VT de Goiânia 7ª VT de Goiânia	8ª VT de Goiânia 9ª VT de Goiânia 10ª VT de Goiânia 11ª VT de Goiânia 12ª VT de Goiânia 13ª VT de Goiânia 14ª VT de Goiânia 15ª VT de Goiânia 16ª VT de Goiânia 17ª VT de Goiânia 18ª VT de Goiânia VT de Goiás VT de Inhumas 1ª VT de Rio Verde 2ª VT de Rio Verde 3ª VT de Rio Verde 4ª VT de Rio Verde VT de Uruaçu VT de São Luis de Montes Belos VT de Valparaíso de Goiás	#Grupo 06 – A partir de 2500 1ª VT de Aparecida de Goiânia 2ª VT de Aparecida de Goiânia 3ª VT de Aparecida de Goiânia VT de Goianésia

PRAZO MÉDIO ENTRE O AJUIZAMENTO E O ENCERRAMENTO DA INSTRUÇÃO DE TODAS AS VARAS DO TRABALHO

Data do encerramento da instrução entre 1/10/2017 e 31/10/2017 23:59:59

ORDINÁRIO

Qtd. Processos	Prazo Médio (dias)
5.049	178,8

Vara do Trabalho	Qtd Processos	Prazo Médio	Ranking
4ª VARA DO TRABALHO DE RIO VERDE	71	46,32	1°
1ª VARA DO TRABALHO DE ITUMBIARA	57	64,95	2°
VARA DO TRABALHO DE POSSE	26	67,5	3°
VARA DO TRABALHO DE GOIÁS	112	70,83	4°
VARA DO TRABALHO DE GOIATUBA	47	73,68	5°
VARA DO TRABALHO DE QUIRINÓPOLIS	85	78,64	6°
VARA DO TRABALHO DE CERES	39	85,44	7°
13ª VARA DO TRABALHO DE GOIÂNIA	87	88,47	8°
VARA DO TRABALHO DE VALPARAÍSO DE GOIÁS	109	100,83	9°
VARA DO TRABALHO DE INHUMAS	128	104,15	10°
2ª VARA DO TRABALHO DE ANÁPOLIS	572	105,28	11°
1ª VARA DO TRABALHO DE ANÁPOLIS	117	118,91	12°
VARA DO TRABALHO DE PIRES DO RIO	18	130,44	13°
VARA DO TRABALHO DE GOIANÉSIA	84	137,54	14°
15ª VARA DO TRABALHO DE GOIÂNIA	117	142,97	15°
VARA DO TRABALHO DE FORMOSA	61	143,93	16°
VARA DO TRABALHO DE SÃO LUIS DE MONTES BELOS	92	144,4	17°
2ª VARA DO TRABALHO DE ITUMBIARA	73	145,03	18°
18ª VARA DO TRABALHO DE GOIÂNIA	104	150,28	19°
4ª VARA DO TRABALHO DE ANÁPOLIS	112	157,21	20°
1ª VARA DO TRABALHO DE RIO VERDE	115	158,3	21°
VARA DO TRABALHO DE LUZIÂNIA	108	162,35	22°
3ª VARA DO TRABALHO DE ANÁPOLIS	77	162,75	23°
3ª VARA DO TRABALHO DE RIO VERDE	85	168,68	24°
6ª VARA DO TRABALHO DE GOIÂNIA	105	171,9	25°
14ª VARA DO TRABALHO DE GOIÂNIA	92	176,54	26°

PRAZO MÉDIO ENTRE O AJUIZAMENTO E O ENCERRAMENTO DA INSTRUÇÃO DE TODAS AS VARAS DO TRABALHO

ORDINÁRIO

Qtd. Processos	Prazo Médio (dias)
5.049	178,8

Vara do Trabalho	Qtd Processos	Prazo Médio	Ranking
16ª VARA DO TRABALHO DE GOIÂNIA	95	180,64	27°
VARA DO TRABALHO DE CATALÃO	79	189,58	28°
11ª VARA DO TRABALHO DE GOIÂNIA	80	196,58	29°
3ª VARA DO TRABALHO DE APARECIDA DE GOIÂNIA	114	196,59	30°
VARA DO TRABALHO DE JATAÍ	78	197,01	31°
VARA DO TRABALHO DE MINEIROS	95	199,27	32°
8ª VARA DO TRABALHO DE GOIÂNIA	124	202,43	33°
1ª VARA DO TRABALHO DE APARECIDA DE GOIÂNIA	128	206,83	34°
VARA DO TRABALHO DE CALDAS NOVAS	89	217,85	35°
4ª VARA DO TRABALHO DE GOIÂNIA	95	218,18	36°
9ª VARA DO TRABALHO DE GOIÂNIA	113	222,52	37°
2ª VARA DO TRABALHO DE RIO VERDE	109	222,55	38°
5ª VARA DO TRABALHO DE GOIÂNIA	85	234,26	39°
1ª VARA DO TRABALHO DE GOIÂNIA	125	238,56	40°
VARA DO TRABALHO DE URUAÇU	128	240,41	41°
12ª VARA DO TRABALHO DE GOIÂNIA	127	248,06	42°
10ª VARA DO TRABALHO DE GOIÂNIA	121	274,02	43°
17ª VARA DO TRABALHO DE GOIÂNIA	109	278,65	44°
3ª VARA DO TRABALHO DE GOIÂNIA	171	302,15	45°
7ª VARA DO TRABALHO DE GOIÂNIA	113	326,27	46°
2ª VARA DO TRABALHO DE APARECIDA DE GOIÂNIA	74	326,91	47°
2ª VARA DO TRABALHO DE GOIÂNIA	104	375,91	48°

PRAZO MÉDIO ENTRE O AJUIZAMENTO E O ENCERRAMENTO DA INSTRUÇÃO - 5ª VARA DO TRABALHO DE GOIÂNIA

Data do encerramento da instrução entre 1/10/2017 e 31/10/2017 23:59:59

5ª VARA DO TRABALHO DE GOIÂNIA

ORDINÁRIO

Qtd	Prazo Médio
85	234,26

Nr. Processo	Ajuiz.	nc. Instruçã	Prazo
ACum - 0011330-34.2015.5.18.0004	03/08/15	17/10/17	806
ConPag - 0011628-52.2017.5.18.0005	19/09/17	05/10/17	16
ConPag - 0011670-04.2017.5.18.0005	25/09/17	30/10/17	35
ConPag - 0011785-25.2017.5.18.0005	11/10/17	27/10/17	16
ET - 0011546-21.2017.5.18.0005	01/09/17	14/10/17	43
MS - 0011438-89.2017.5.18.0005	17/08/17	31/10/17	75
Pet - 0011056-96.2017.5.18.0005	20/06/17	06/10/17	108
RTOrd - 0010010-72.2017.5.18.0005	06/01/17	04/10/17	271
RTOrd - 0010012-42.2017.5.18.0005	06/01/17	04/10/17	271
RTOrd - 0010044-47.2017.5.18.0005	13/01/17	18/10/17	278
RTOrd - 0010046-17.2017.5.18.0005	13/01/17	18/10/17	278
RTOrd - 0010054-91.2017.5.18.0005	16/01/17	18/10/17	275
RTOrd - 0010116-68.2016.5.18.0005	25/01/16	10/10/17	624
RTOrd - 0010191-43.2017.5.18.0015	10/02/17	05/10/17	237
RTOrd - 0010399-57.2017.5.18.0005	08/03/17	09/10/17	215
RTOrd - 0010476-03.2016.5.18.0005	17/03/16	02/10/17	564
RTOrd - 0010590-39.2016.5.18.0005	05/04/16	09/10/17	552
RTOrd - 0010773-73.2017.5.18.0005	08/05/17	02/10/17	147
RTOrd - 0010780-65.2017.5.18.0005	08/05/17	25/10/17	170
RTOrd - 0010839-24.2015.5.18.0005	19/05/15	04/10/17	869
RTOrd - 0010888-94.2017.5.18.0005	25/05/17	25/10/17	153
RTOrd - 0010896-71.2017.5.18.0005	26/05/17	25/10/17	152

Legenda:
Ajuiz. Data do Ajuizamento;
Enc. da Instrução: Data da conclusão para proferir sentença;
Prazo: Quantidade de dias decorridos do ajuizamento até o encerramento da instrução.

PRAZO MÉDIO ENTRE O AJUIZAMENTO E O ENCERRAMENTO DA INSTRUÇÃO - 5ª VARA DO TRABALHO DE GOIÂNIA

5ª VARA DO TRABALHO DE GOIÂNIA

ORDINÁRIO

Qtd	Prazo Médio
85	234,26

Nr. Processo	Ajuiz.	nc. Instruçã	Prazo
RTOrd - 0010944-30.2017.5.18.0005	01/06/17	03/10/17	124
RTOrd - 0011245-11.2016.5.18.0005	11/07/16	10/10/17	456
RTOrd - 0011249-14.2017.5.18.0005	19/07/17	10/10/17	83
RTOrd - 0011266-50.2017.5.18.0005	21/07/17	02/10/17	73
RTOrd - 0011270-87.2017.5.18.0005	21/07/17	09/10/17	80
RTOrd - 0011339-22.2017.5.18.0005	02/08/17	16/10/17	75
RTOrd - 0011440-93.2016.5.18.0005	10/08/16	11/10/17	427
RTOrd - 0011467-42.2017.5.18.0005	22/08/17	06/10/17	45
RTOrd - 0011476-38.2016.5.18.0005	16/08/16	03/10/17	413
RTOrd - 0011484-15.2016.5.18.0005	17/08/16	03/10/17	412
RTOrd - 0011496-92.2017.5.18.0005	25/08/17	10/10/17	46
RTOrd - 0011502-36.2016.5.18.0005	19/08/16	05/10/17	412
RTOrd - 0011507-24.2017.5.18.0005	28/08/17	18/10/17	51
RTOrd - 0011510-13.2016.5.18.0005	22/08/16	05/10/17	409
RTOrd - 0011526-64.2016.5.18.0005	24/08/16	06/10/17	408
RTOrd - 0011534-41.2016.5.18.0005	25/08/16	17/10/17	418
RTOrd - 0011540-14.2017.5.18.0005	01/09/17	30/10/17	59
RTOrd - 0011550-58.2017.5.18.0005	04/09/17	03/10/17	29
RTOrd - 0011550-92.2016.5.18.0005	28/08/16	09/10/17	407
RTOrd - 0011554-32.2016.5.18.0005	29/08/16	09/10/17	406
RTOrd - 0011565-27.2017.5.18.0005	05/09/17	03/10/17	28
RTOrd - 0011582-63.2017.5.18.0005	11/09/17	04/10/17	23
RTOrd - 0011586-37.2016.5.18.0005	02/09/16	16/10/17	409
RTOrd - 0011592-10.2017.5.18.0005	13/09/17	05/10/17	22
RTOrd - 0011592-44.2016.5.18.0005	04/09/16	17/10/17	408

Legenda:
Ajuiz. Data do Ajuizamento;
Enc. da Instrução: Data da conclusão para proferir sentença;
Prazo: Quantidade de dias decorridos do ajuizamento até o encerramento da instrução.

PRAZO MÉDIO ENTRE O AJUIZAMENTO E O ENCERRAMENTO DA INSTRUÇÃO - 5ª VARA DO TRABALHO DE GOIÂNIA

5ª VARA DO TRABALHO DE GOIÂNIA

ORDINÁRIO

Qtd	Prazo Médio
85	234,26

Nr. Processo	Ajuiz.	nc. Instruçã	Prazo
RTOrd - 0011593-29.2016.5.18.0005	04/09/16	04/10/17	395
RTOrd - 0011606-91.2017.5.18.0005	15/09/17	25/10/17	40
RTOrd - 0011608-61.2017.5.18.0005	15/09/17	25/10/17	40
RTOrd - 0011610-31.2017.5.18.0005	15/09/17	26/10/17	41
RTOrd - 0011613-83.2017.5.18.0005	17/09/17	25/10/17	38
RTOrd - 0011614-68.2017.5.18.0005	18/09/17	26/10/17	38
RTOrd - 0011619-90.2017.5.18.0005	18/09/17	26/10/17	38
RTOrd - 0011623-30.2017.5.18.0005	18/09/17	27/10/17	39
RTOrd - 0011626-82.2017.5.18.0005	19/09/17	27/10/17	38
RTOrd - 0011629-37.2017.5.18.0005	19/09/17	16/10/17	27
RTOrd - 0011634-93.2016.5.18.0005	12/09/16	26/10/17	409
RTOrd - 0011638-33.2016.5.18.0005	12/09/16	26/10/17	409
RTOrd - 0011646-73.2017.5.18.0005	21/09/17	30/10/17	39
RTOrd - 0011648-77.2016.5.18.0005	14/09/16	27/10/17	408
RTOrd - 0011663-12.2017.5.18.0005	23/09/17	31/10/17	38
RTOrd - 0011664-94.2017.5.18.0005	23/09/17	31/10/17	38
RTOrd - 0011674-75.2016.5.18.0005	19/09/16	27/10/17	403
RTOrd - 0011680-82.2016.5.18.0005	20/09/16	31/10/17	406
RTOrd - 0011686-89.2016.5.18.0005	20/09/16	31/10/17	406
RTOrd - 0011711-68.2017.5.18.0005	29/09/17	04/10/17	5
RTOrd - 0011722-68.2015.5.18.0005	07/10/15	18/10/17	742
RTOrd - 0011762-79.2017.5.18.0005	09/10/17	10/10/17	1
RTOrd - 0011763-64.2017.5.18.0005	09/10/17	11/10/17	2
RTOrd - 0011773-11.2017.5.18.0005	10/10/17	11/10/17	1
RTOrd - 0011784-40.2017.5.18.0005	11/10/17	17/10/17	6

Legenda:
Ajuiz. Data do Ajuizamento;
Enc. da Instrução: Data da conclusão para proferir sentença;
Prazo: Quantidade de dias decorridos do ajuizamento até o encerramento da instrução.

PRAZO MÉDIO ENTRE O AJUIZAMENTO E O ENCERRAMENTO DA INSTRUÇÃO - 5ª VARA DO TRABALHO DE GOIÂNIA

5ª VARA DO TRABALHO DE GOIÂNIA

ORDINÁRIO

Qtd	Prazo Médio
85	234,26

Nr. Processo	Ajuiz.	nc. Instruçã	Prazo
RTOrd - 0011787-92.2017.5.18.0005	11/10/17	18/10/17	7
RTOrd - 0011820-82.2017.5.18.0005	18/10/17	26/10/17	8
RTOrd - 0011925-93.2016.5.18.0005	28/10/16	11/10/17	348
RTOrd - 0011975-22.2016.5.18.0005	04/11/16	04/10/17	334
RTOrd - 0012005-57.2016.5.18.0005	09/11/16	26/10/17	351
RTOrd - 0012018-56.2016.5.18.0005	11/11/16	30/10/17	353
RTOrd - 0012031-55.2016.5.18.0005	16/11/16	03/10/17	321
RTOrd - 0012035-92.2016.5.18.0005	17/11/16	04/10/17	321
RTOrd - 0012039-32.2016.5.18.0005	17/11/16	05/10/17	322
RTOrd - 0012041-02.2016.5.18.0005	17/11/16	06/10/17	323
RTOrd - 0012104-27.2016.5.18.0005	28/11/16	11/10/17	317
RTOrd - 0012142-73.2015.5.18.0005	19/12/15	31/10/17	682
RTOrd - 0012175-29.2016.5.18.0005	08/12/16	04/10/17	300

Legenda:
Ajuiz. Data do Ajuizamento;
Enc. da Instrução: Data da conclusão para proferir sentença;
Prazo: Quantidade de dias decorridos do ajuizamento até o encerramento da instrução.

PRAZO MÉDIO ENTRE O AJUIZAMENTO E O ENCERRAMENTO DA INSTRUÇÃO - 5ª VARA DO TRABALHO DE GOIÂNIA

Data do encerramento da instrução entre 1/10/2017 e 31/10/2017 23:59:59

GIRLENE DE CASTRO ARAÚJO ALMEIDA

ORDINÁRIO

Qtd	Prazo Médio
14	355,57

Nr. Processo	Ajuiz.	nc. Instruçã	Prazo
RTOrd - 0010399-57.2017.5.18.0005	08/03/17	09/10/17	215
RTOrd - 0010590-39.2016.5.18.0005	05/04/16	09/10/17	552
RTOrd - 0010773-73.2017.5.18.0005	08/05/17	02/10/17	147
RTOrd - 0010839-24.2015.5.18.0005	19/05/15	04/10/17	869
RTOrd - 0011245-11.2016.5.18.0005	11/07/16	10/10/17	456
RTOrd - 0011467-42.2017.5.18.0005	22/08/17	06/10/17	45
RTOrd - 0011593-29.2016.5.18.0005	04/09/16	04/10/17	395
RTOrd - 0011925-93.2016.5.18.0005	28/10/16	11/10/17	348
RTOrd - 0011975-22.2016.5.18.0005	04/11/16	04/10/17	334
RTOrd - 0012005-57.2016.5.18.0005	09/11/16	26/10/17	351
RTOrd - 0012035-92.2016.5.18.0005	17/11/16	04/10/17	321
RTOrd - 0012039-32.2016.5.18.0005	17/11/16	05/10/17	322
RTOrd - 0012041-02.2016.5.18.0005	17/11/16	06/10/17	323
RTOrd - 0012175-29.2016.5.18.0005	08/12/16	04/10/17	300

Legenda:
Ajuiz. Data do Ajuizamento;
Enc. da Instrução: Data da conclusão para proferir sentença;
Prazo: Quantidade de dias decorridos do ajuizamento até o encerramento da instrução.

ISRAEL BRASIL ADOURIAN

ORDINÁRIO

Qtd	Prazo Médio
19	51,37

PRAZO MÉDIO ENTRE O AJUIZAMENTO E O ENCERRAMENTO DA INSTRUÇÃO - 5ª VARA DO TRABALHO DE GOIÂNIA

ISRAEL BRASIL ADOURIAN

ORDINÁRIO

Qtd	Prazo Médio
19	51,37

Nr. Processo	Ajuiz.	nc. Instruçã	Prazo
ConPag - 0011670-04.2017.5.18.0005	25/09/17	30/10/17	35
ConPag - 0011785-25.2017.5.18.0005	11/10/17	27/10/17	16
RTOrd - 0011496-92.2017.5.18.0005	25/08/17	10/10/17	46
RTOrd - 0011507-24.2017.5.18.0005	28/08/17	18/10/17	51
RTOrd - 0011550-58.2017.5.18.0005	04/09/17	03/10/17	29
RTOrd - 0011565-27.2017.5.18.0005	05/09/17	03/10/17	28
RTOrd - 0011582-63.2017.5.18.0005	11/09/17	04/10/17	23
RTOrd - 0011606-91.2017.5.18.0005	15/09/17	25/10/17	40
RTOrd - 0011608-61.2017.5.18.0005	15/09/17	25/10/17	40
RTOrd - 0011610-31.2017.5.18.0005	15/09/17	26/10/17	41
RTOrd - 0011613-83.2017.5.18.0005	17/09/17	25/10/17	38
RTOrd - 0011614-68.2017.5.18.0005	18/09/17	26/10/17	38
RTOrd - 0011619-90.2017.5.18.0005	18/09/17	26/10/17	38
RTOrd - 0011623-30.2017.5.18.0005	18/09/17	27/10/17	39
RTOrd - 0011626-82.2017.5.18.0005	19/09/17	27/10/17	38
RTOrd - 0011646-73.2017.5.18.0005	21/09/17	30/10/17	39
RTOrd - 0011663-12.2017.5.18.0005	23/09/17	31/10/17	38
RTOrd - 0011664-94.2017.5.18.0005	23/09/17	31/10/17	38
RTOrd - 0012031-55.2016.5.18.0005	16/11/16	03/10/17	321

Legenda:
Ajuiz. Data do Ajuizamento;
Enc. da Instrução: Data da conclusão para proferir sentença;
Prazo: Quantidade de dias decorridos do ajuizamento até o encerramento da instrução.

JOÃO RODRIGUES PEREIRA

ORDINÁRIO

Qtd	Prazo Médio

PRAZO MÉDIO ENTRE O AJUIZAMENTO E O ENCERRAMENTO DA INSTRUÇÃO - 5ª VARA DO TRABALHO DE GOIÂNIA

JOÃO RODRIGUES PEREIRA

ORDINÁRIO

50	278,4

Nr. Processo	Ajuiz.	nc. Instruçã	Prazo
ACum - 0011330-34.2015.5.18.0004	03/08/15	17/10/17	806
ET - 0011546-21.2017.5.18.0005	01/09/17	14/10/17	43
MS - 0011438-89.2017.5.18.0005	17/08/17	31/10/17	75
Pet - 0011056-96.2017.5.18.0005	20/06/17	06/10/17	108
RTOrd - 0010010-72.2017.5.18.0005	06/01/17	04/10/17	271
RTOrd - 0010012-42.2017.5.18.0005	06/01/17	04/10/17	271
RTOrd - 0010044-47.2017.5.18.0005	13/01/17	18/10/17	278
RTOrd - 0010046-17.2017.5.18.0005	13/01/17	18/10/17	278
RTOrd - 0010054-91.2017.5.18.0005	16/01/17	18/10/17	275
RTOrd - 0010116-68.2016.5.18.0005	25/01/16	10/10/17	624
RTOrd - 0010191-43.2017.5.18.0015	10/02/17	05/10/17	237
RTOrd - 0010476-03.2016.5.18.0005	17/03/16	02/10/17	564
RTOrd - 0010780-65.2017.5.18.0005	08/05/17	25/10/17	170
RTOrd - 0010888-94.2017.5.18.0005	25/05/17	25/10/17	153
RTOrd - 0010896-71.2017.5.18.0005	26/05/17	25/10/17	152
RTOrd - 0010944-30.2017.5.18.0005	01/06/17	03/10/17	124
RTOrd - 0011249-14.2017.5.18.0005	19/07/17	10/10/17	83
RTOrd - 0011266-50.2017.5.18.0005	21/07/17	02/10/17	73
RTOrd - 0011270-87.2017.5.18.0005	21/07/17	09/10/17	80
RTOrd - 0011339-22.2017.5.18.0005	02/08/17	16/10/17	75
RTOrd - 0011440-93.2016.5.18.0005	10/08/16	11/10/17	427
RTOrd - 0011476-38.2016.5.18.0005	16/08/16	03/10/17	413
RTOrd - 0011484-15.2016.5.18.0005	17/08/16	03/10/17	412
RTOrd - 0011502-36.2016.5.18.0005	19/08/16	05/10/17	412

Legenda:
Ajuiz. Data do Ajuizamento;
Enc. da Instrução: Data da conclusão para proferir sentença;
Prazo: Quantidade de dias decorridos do ajuizamento até o encerramento da instrução.

PRAZO MÉDIO ENTRE O AJUIZAMENTO E O ENCERRAMENTO DA INSTRUÇÃO - 5ª VARA DO TRABALHO DE GOIÂNIA

JOÃO RODRIGUES PEREIRA

ORDINÁRIO

Nr. Processo	Ajuiz.	nc. Instruçã	Prazo
RTOrd - 0011510-13.2016.5.18.0005	22/08/16	05/10/17	409
RTOrd - 0011526-64.2016.5.18.0005	24/08/16	06/10/17	408
RTOrd - 0011534-41.2016.5.18.0005	25/08/16	17/10/17	418
RTOrd - 0011540-14.2017.5.18.0005	01/09/17	30/10/17	59
RTOrd - 0011550-92.2016.5.18.0005	28/08/16	09/10/17	407
RTOrd - 0011554-32.2016.5.18.0005	29/08/16	09/10/17	406
RTOrd - 0011586-37.2016.5.18.0005	02/09/16	16/10/17	409
RTOrd - 0011592-44.2016.5.18.0005	04/09/16	17/10/17	408
RTOrd - 0011629-37.2017.5.18.0005	19/09/17	16/10/17	27
RTOrd - 0011634-93.2016.5.18.0005	12/09/16	26/10/17	409
RTOrd - 0011638-33.2016.5.18.0005	12/09/16	26/10/17	409
RTOrd - 0011648-77.2016.5.18.0005	14/09/16	27/10/17	408
RTOrd - 0011674-75.2016.5.18.0005	19/09/16	27/10/17	403
RTOrd - 0011680-82.2016.5.18.0005	20/09/16	31/10/17	406
RTOrd - 0011686-89.2016.5.18.0005	20/09/16	31/10/17	406
RTOrd - 0011711-68.2017.5.18.0005	29/09/17	04/10/17	5
RTOrd - 0011722-68.2015.5.18.0005	07/10/15	18/10/17	742
RTOrd - 0011762-79.2017.5.18.0005	09/10/17	10/10/17	1
RTOrd - 0011763-64.2017.5.18.0005	09/10/17	11/10/17	2
RTOrd - 0011773-11.2017.5.18.0005	10/10/17	11/10/17	1
RTOrd - 0011784-40.2017.5.18.0005	11/10/17	17/10/17	6
RTOrd - 0011787-92.2017.5.18.0005	11/10/17	18/10/17	7
RTOrd - 0011820-82.2017.5.18.0005	18/10/17	26/10/17	8
RTOrd - 0012018-56.2016.5.18.0005	11/11/16	30/10/17	353
RTOrd - 0012104-27.2016.5.18.0005	28/11/16	11/10/17	317
RTOrd - 0012142-73.2015.5.18.0005	19/12/15	31/10/17	682

Legenda:
Ajuiz. Data do Ajuizamento;
Enc. da Instrução: Data da conclusão para proferir sentença;
Prazo: Quantidade de dias decorridos do ajuizamento até o encerramento da instrução.

PRAZO MÉDIO ENTRE O AJUIZAMENTO E O ENCERRAMENTO DA INSTRUÇÃO - 5ª VARA DO TRABALHO DE GOIÂNIA

LUCIANO SANTANA CRISPIM

ORDINÁRIO

Qtd	Prazo Médio
2	19

Nr. Processo	Ajuiz.	nc. Instruçã	Prazo
ConPag - 0011628-52.2017.5.18.0005	19/09/17	05/10/17	16
RTOrd - 0011592-10.2017.5.18.0005	13/09/17	05/10/17	22

Legenda:
Ajuiz. Data do Ajuizamento;
Enc. da Instrução: Data da conclusão para proferir sentença;
Prazo: Quantidade de dias decorridos do ajuizamento até o encerramento da instrução.