Conceituação

Tema	Prazos Processuais
Relatórios	Evolução Histórica Comparativo por VT Comparativo por Grupo Por Grupo Por VT Por Processo Por Magistrado
Resumo	Apresenta o prazo médio desde o ajuizamento da ação até o encerramento da instrução.
Descrição	O prazo médio é obtido calculando-se a quantidade de dias decorridos desde o ajuizamento até o encerramento da instrução. Os dados são extraídos baseando-se nos itens do e-Gestão: 267 e 90267 - Do ajuizamento da ação até o encerramento da instrução na fase de conhecimento – rito sumaríssimo; 268 e 90268 – Do ajuizamento da ação até o encerramento da instrução na fase de conhecimento – exceto rito sumaríssimo (ordinário)
Origem da informação	e-Gestão
Critérios e transformações	Coletado do e-Gestão, consolidado, otimizado e classificado para análise.
Análises possíveis	Prazo médio entre o ajuizamento da ação e o encerramento da instrução, detalhado de forma Geral, Por grupo, por VT, Por Processo e Por Magistrado.

EVOLUÇÃO HISTÓRICA DOS PRAZOS PROCESSUAIS ENTRE O AJUIZAMENTO E O ENCERRAMENTO DA INSTRUÇÃO - 1ª VARA DO TRABALHO DE ANÁPOLIS

Data do encerramento da instrução entre 1/10/2017 e 31/10/2017 23:59:59

Rito	Qtd	Prazo Médio
ORDINÁRIO	115	118,91
SUMARÍSSIMO	81	36,62
Total/Média	**196**	**85,24**

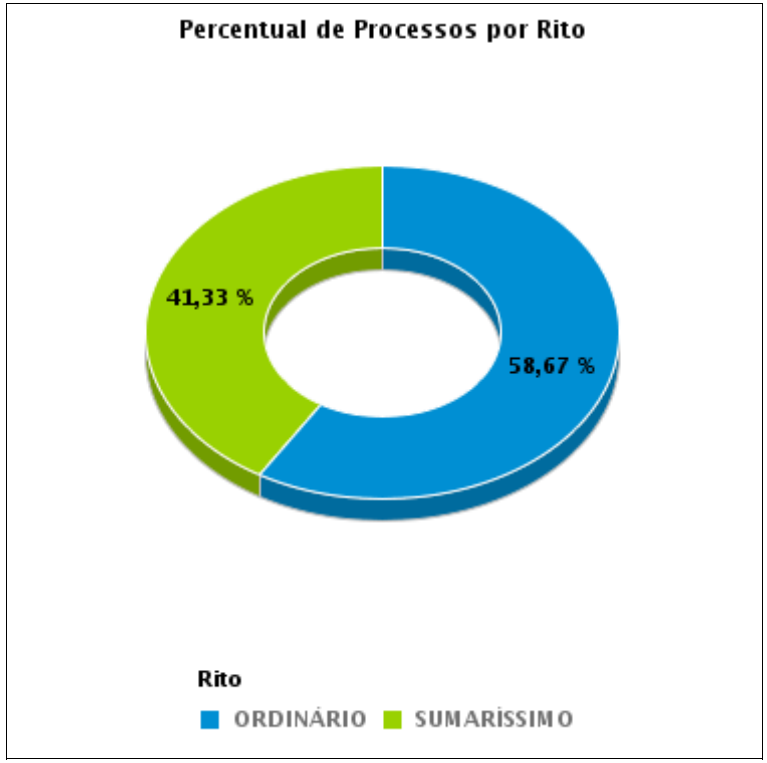

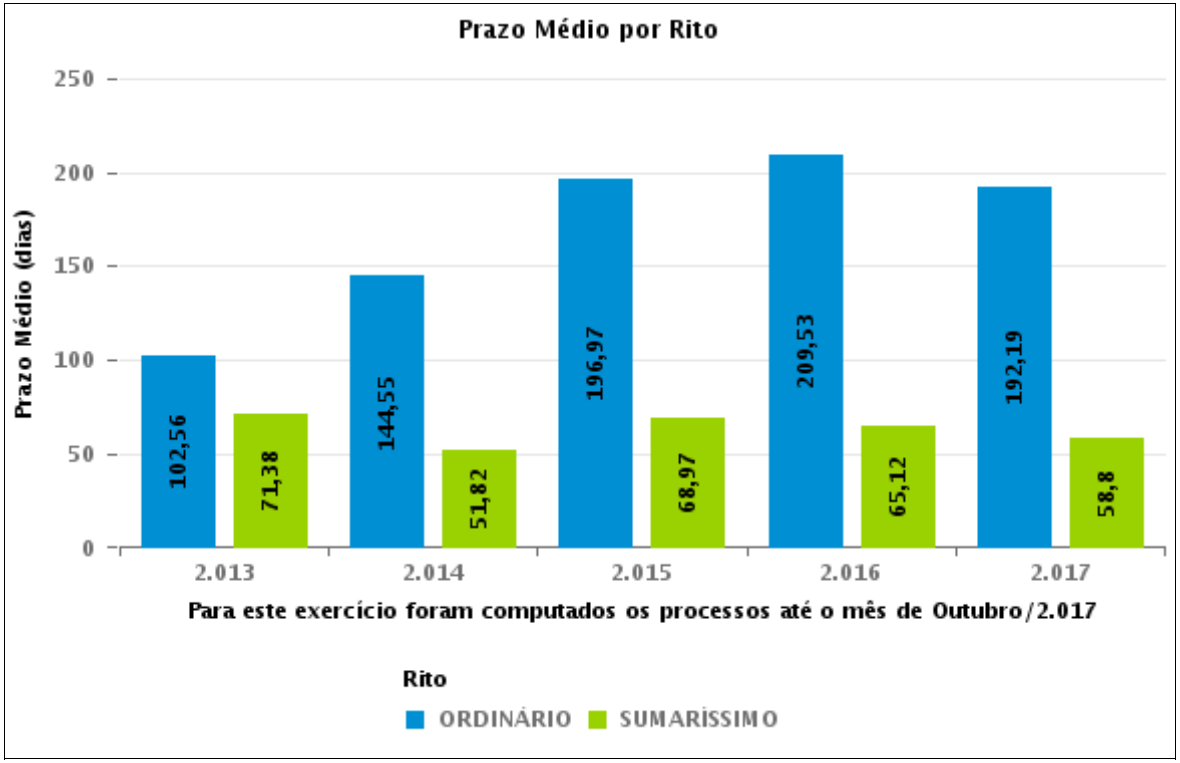

COMPARATIVO DO PRAZO MÉDIO ENTRE O AJUIZAMENTO E O ENCERRAMENTO DA INSTRUÇÃO - 1ª VARA DO TRABALHO DE ANÁPOLIS

Data do encerramento da instrução entre 1/10/2017 e 31/10/2017 23:59:59

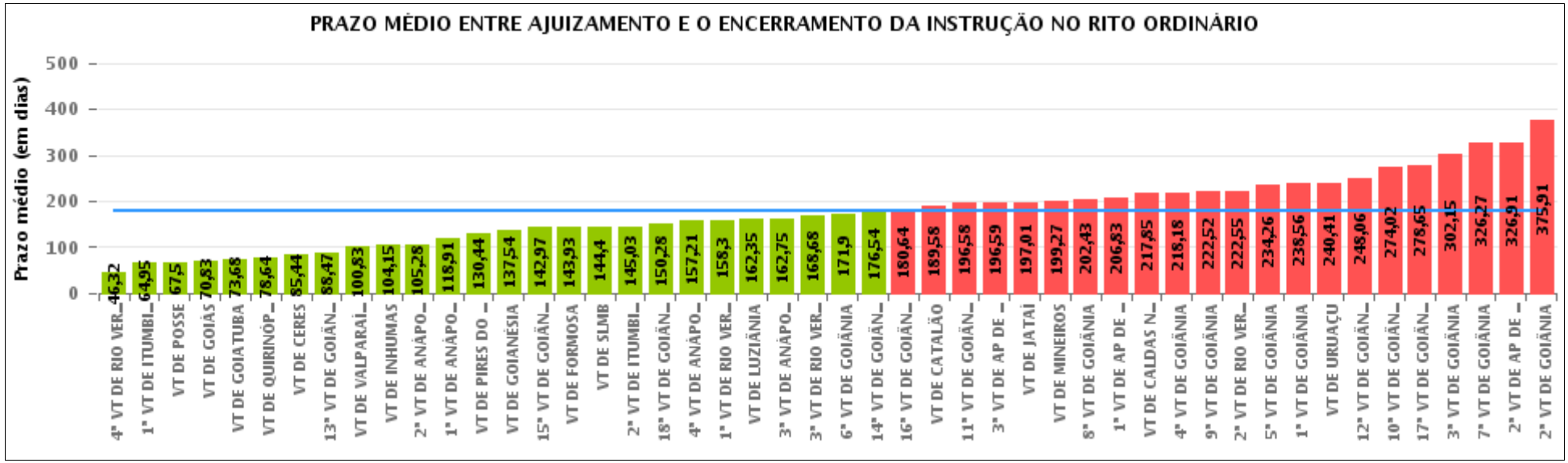

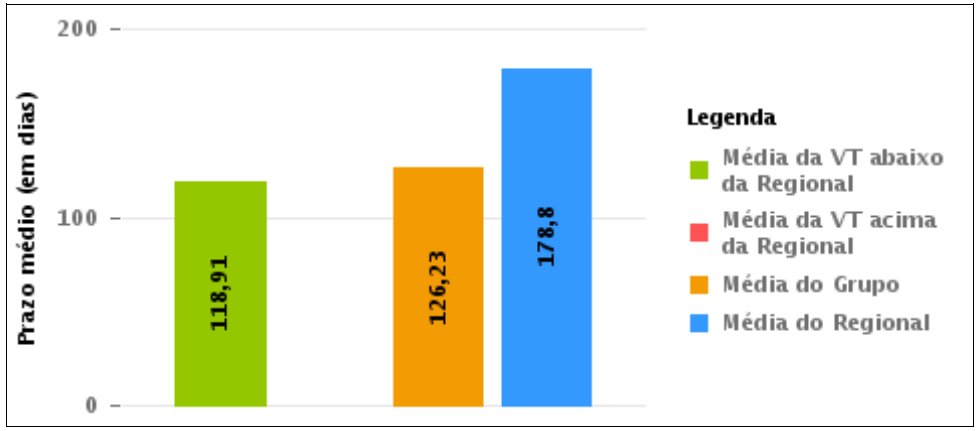

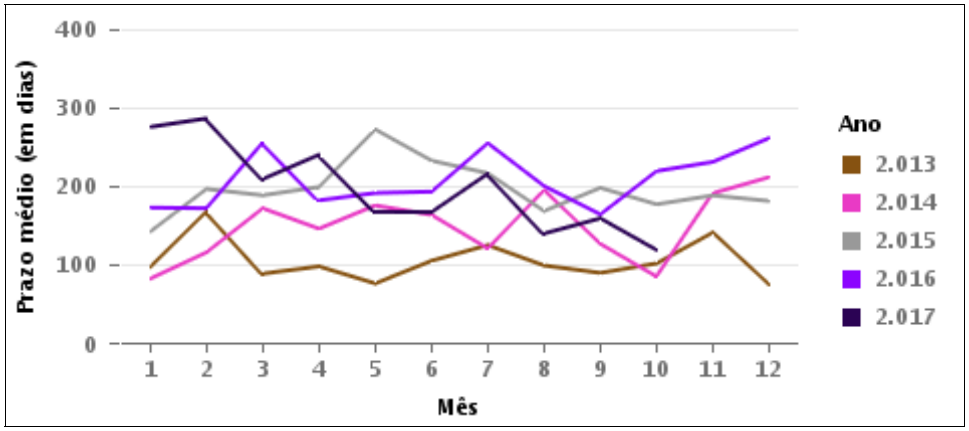

COMPARATIVO DO PRAZO MÉDIO ENTRE O AJUIZAMENTO E O ENCERRAMENTO DA INSTRUÇÃO ENTRE AS VARAS DO GRUPO

Data do encerramento da instrução entre 1/10/2017 e 31/10/2017 23:59:59

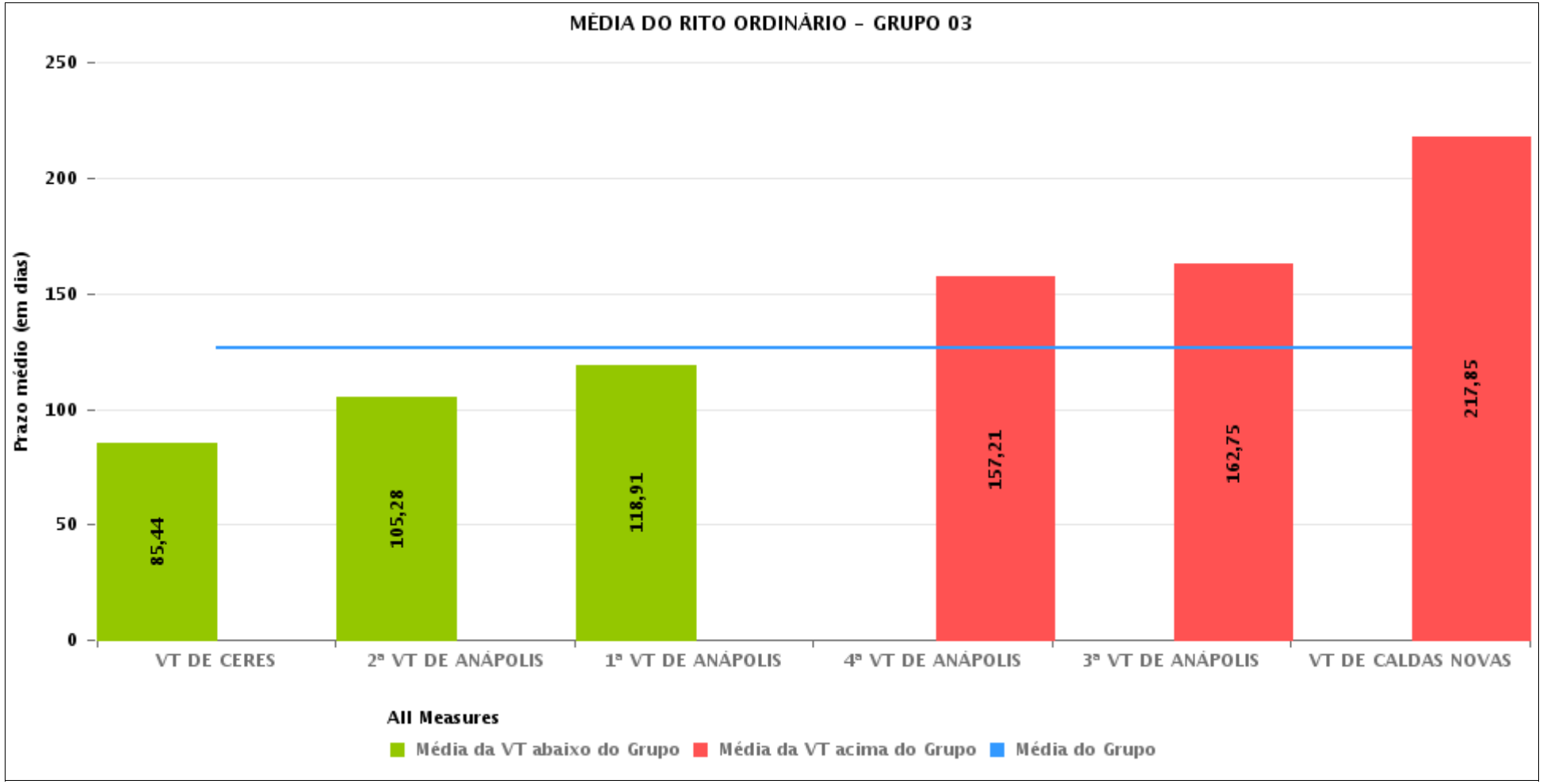

PRAZO MÉDIO ENTRE O AJUIZAMENTO E O ENCERRAMENTO DA INSTRUÇÃO POR GRUPO

Data do encerramento da instrução entre 1/10/2017 e 31/10/2017 23:59:59

Rito	Grupo	Qtd. Processos	Prazo Médio (dias)	Ranking
ORDINÁRIO	GRUPO 01	26	67,5	1°
	GRUPO 03	1.006	126,23	2°
	GRUPO 02	79	140,86	3°
	GRUPO 04	622	146,7	4°
	GRUPO 05	2.916	201,3	5°
	GRUPO 06	400	211,57	6°

Legenda: # Grupo 01 – Até 750 VT de Posse # Grupo 02 – De 751 a 1000 VT de Formosa VT de Pires do Rio # Grupo 03 – De 1001 a 1500 VT de Ceres 1ª VT de Anápolis 2ª VT de Anápolis 3ª VT de Anápolis 4ª VT de Anápolis VT de Caldas Novas	# Grupo 04 – De 1501 a 2000 VT de Catalão VT de Goiatuba 1ª VT de Itumbiara 2ª VT de Itumbiara VT de Jataí VT de Luziânia VT de Mineiros VT de Quirinópolis # Grupo 05 – De 2001 a 2500 1ª VT de Goiânia 2ª VT de Goiânia 3ª VT de Goiânia 4ª VT de Goiânia 5ª VT de Goiânia 6ª VT de Goiânia 7ª VT de Goiânia	8ª VT de Goiânia 9ª VT de Goiânia 10ª VT de Goiânia 11ª VT de Goiânia 12ª VT de Goiânia 13ª VT de Goiânia 14ª VT de Goiânia 15ª VT de Goiânia 16ª VT de Goiânia 17ª VT de Goiânia 18ª VT de Goiânia VT de Goiás VT de Inhumas 1ª VT de Rio Verde 2ª VT de Rio Verde 3ª VT de Rio Verde 4ª VT de Rio Verde VT de Uruaçu VT de São Luis de Montes Belos VT de Valparaíso de Goiás	#Grupo 06 – A partir de 2500 1ª VT de Aparecida de Goiânia 2ª VT de Aparecida de Goiânia 3ª VT de Aparecida de Goiânia VT de Goianésia

PRAZO MÉDIO ENTRE O AJUIZAMENTO E O ENCERRAMENTO DA INSTRUÇÃO DE TODAS AS VARAS DO TRABALHO

Data do encerramento da instrução entre 1/10/2017 e 31/10/2017 23:59:59

ORDINÁRIO

Qtd. Processos	Prazo Médio (dias)
5.049	178,8

Vara do Trabalho	Qtd Processos	Prazo Médio	Ranking
4ª VARA DO TRABALHO DE RIO VERDE	71	46,32	1°
1ª VARA DO TRABALHO DE ITUMBIARA	57	64,95	2°
VARA DO TRABALHO DE POSSE	26	67,5	3°
VARA DO TRABALHO DE GOIÁS	112	70,83	4°
VARA DO TRABALHO DE GOIATUBA	47	73,68	5°
VARA DO TRABALHO DE QUIRINÓPOLIS	85	78,64	6°
VARA DO TRABALHO DE CERES	39	85,44	7°
13ª VARA DO TRABALHO DE GOIÂNIA	87	88,47	8°
VARA DO TRABALHO DE VALPARAÍSO DE GOIÁS	109	100,83	9°
VARA DO TRABALHO DE INHUMAS	128	104,15	10°
2ª VARA DO TRABALHO DE ANÁPOLIS	572	105,28	11°
1ª VARA DO TRABALHO DE ANÁPOLIS	117	118,91	12°
VARA DO TRABALHO DE PIRES DO RIO	18	130,44	13°
VARA DO TRABALHO DE GOIANÉSIA	84	137,54	14°
15ª VARA DO TRABALHO DE GOIÂNIA	117	142,97	15°
VARA DO TRABALHO DE FORMOSA	61	143,93	16°
VARA DO TRABALHO DE SÃO LUIS DE MONTES BELOS	92	144,4	17°
2ª VARA DO TRABALHO DE ITUMBIARA	73	145,03	18°
18ª VARA DO TRABALHO DE GOIÂNIA	104	150,28	19°
4ª VARA DO TRABALHO DE ANÁPOLIS	112	157,21	20°
1ª VARA DO TRABALHO DE RIO VERDE	115	158,3	21°
VARA DO TRABALHO DE LUZIÂNIA	108	162,35	22°
3ª VARA DO TRABALHO DE ANÁPOLIS	77	162,75	23°
3ª VARA DO TRABALHO DE RIO VERDE	85	168,68	24°
6ª VARA DO TRABALHO DE GOIÂNIA	105	171,9	25°
14ª VARA DO TRABALHO DE GOIÂNIA	92	176,54	26°

PRAZO MÉDIO ENTRE O AJUIZAMENTO E O ENCERRAMENTO DA INSTRUÇÃO DE TODAS AS VARAS DO TRABALHO

ORDINÁRIO

Qtd. Processos	Prazo Médio (dias)
5.049	178,8

Vara do Trabalho	Qtd Processos	Prazo Médio	Ranking
16ª VARA DO TRABALHO DE GOIÂNIA	95	180,64	27°
VARA DO TRABALHO DE CATALÃO	79	189,58	28°
11ª VARA DO TRABALHO DE GOIÂNIA	80	196,58	29°
3ª VARA DO TRABALHO DE APARECIDA DE GOIÂNIA	114	196,59	30°
VARA DO TRABALHO DE JATAÍ	78	197,01	31°
VARA DO TRABALHO DE MINEIROS	95	199,27	32°
8ª VARA DO TRABALHO DE GOIÂNIA	124	202,43	33°
1ª VARA DO TRABALHO DE APARECIDA DE GOIÂNIA	128	206,83	34°
VARA DO TRABALHO DE CALDAS NOVAS	89	217,85	35°
4ª VARA DO TRABALHO DE GOIÂNIA	95	218,18	36°
9ª VARA DO TRABALHO DE GOIÂNIA	113	222,52	37°
2ª VARA DO TRABALHO DE RIO VERDE	109	222,55	38°
5ª VARA DO TRABALHO DE GOIÂNIA	85	234,26	39°
1ª VARA DO TRABALHO DE GOIÂNIA	125	238,56	40°
VARA DO TRABALHO DE URUAÇU	128	240,41	41°
12ª VARA DO TRABALHO DE GOIÂNIA	127	248,06	42°
10ª VARA DO TRABALHO DE GOIÂNIA	121	274,02	43°
17ª VARA DO TRABALHO DE GOIÂNIA	109	278,65	44°
3ª VARA DO TRABALHO DE GOIÂNIA	171	302,15	45°
7ª VARA DO TRABALHO DE GOIÂNIA	113	326,27	46°
2ª VARA DO TRABALHO DE APARECIDA DE GOIÂNIA	74	326,91	47°
2ª VARA DO TRABALHO DE GOIÂNIA	104	375,91	48°

PRAZO MÉDIO ENTRE O AJUIZAMENTO E O ENCERRAMENTO DA INSTRUÇÃO - 1ª VARA DO TRABALHO DE ANÁPOLIS

Data do encerramento da instrução entre 1/10/2017 e 31/10/2017 23:59:59

1ª VARA DO TRABALHO DE ANÁPOLIS

ORDINÁRIO

Qtd	Prazo Médio
113	118,91

Nr. Processo	Ajuiz.	nc. Instruçã	Prazo
ConPag - 0010747-34.2017.5.18.0051	21/06/17	09/10/17	110
ConPag - 0010777-69.2017.5.18.0051	27/06/17	03/10/17	98
ConPag - 0011027-05.2017.5.18.0051	14/08/17	30/10/17	77
ConPag - 0011028-87.2017.5.18.0051	14/08/17	19/10/17	66
ConPag - 0011108-51.2017.5.18.0051	28/08/17	18/10/17	51
ET - 0011053-03.2017.5.18.0051	18/08/17	11/10/17	54
ET - 0011163-02.2017.5.18.0051	08/09/17	17/10/17	39
MS - 0010902-37.2017.5.18.0051	18/07/17	20/10/17	94
Protes - 0010853-93.2017.5.18.0051	07/07/17	25/10/17	110
RTAlç - 0010960-40.2017.5.18.0051	28/07/17	23/10/17	87
RTAlç - 0011265-24.2017.5.18.0051	27/09/17	25/10/17	28
RTAlç - 0011317-20.2017.5.18.0051	04/10/17	23/10/17	19
RTOrd - 0010032-89.2017.5.18.0051	15/01/17	23/10/17	281
RTOrd - 0010036-29.2017.5.18.0051	16/01/17	18/10/17	275
RTOrd - 0010073-56.2017.5.18.0051	24/01/17	18/10/17	267
RTOrd - 0010152-35.2017.5.18.0051	13/02/17	11/10/17	240
RTOrd - 0010169-71.2017.5.18.0051	15/02/17	04/10/17	231
RTOrd - 0010223-37.2017.5.18.0051	02/03/17	02/10/17	214
RTOrd - 0010251-05.2017.5.18.0051	08/03/17	27/10/17	233
RTOrd - 0010270-11.2017.5.18.0051	11/03/17	11/10/17	214
RTOrd - 0010348-96.2017.5.18.0053	30/03/17	19/10/17	203
RTOrd - 0010390-48.2017.5.18.0053	04/08/17	25/10/17	82

Legenda:
Ajuiz. Data do Ajuizamento;
Enc. da Instrução: Data da conclusão para proferir sentença;
Prazo: Quantidade de dias decorridos do ajuizamento até o encerramento da instrução.

PRAZO MÉDIO ENTRE O AJUIZAMENTO E O ENCERRAMENTO DA INSTRUÇÃO - 1ª VARA DO TRABALHO DE ANÁPOLIS

1ª VARA DO TRABALHO DE ANÁPOLIS

ORDINÁRIO

Qtd	Prazo Médio
113	118,91

Nr. Processo	Ajuiz.	nc. Instruçã	Prazo
RTOrd - 0010395-76.2017.5.18.0051	05/04/17	30/10/17	208
RTOrd - 0010403-53.2017.5.18.0051	06/04/17	02/10/17	179
RTOrd - 0010429-51.2017.5.18.0051	12/04/17	19/10/17	190
RTOrd - 0010438-13.2017.5.18.0051	17/04/17	09/10/17	175
RTOrd - 0010448-57.2017.5.18.0051	19/04/17	03/10/17	167
RTOrd - 0010469-33.2017.5.18.0051	25/04/17	11/10/17	169
RTOrd - 0010482-32.2017.5.18.0051	27/04/17	18/10/17	174
RTOrd - 0010520-44.2017.5.18.0051	04/05/17	11/10/17	160
RTOrd - 0010551-64.2017.5.18.0051	11/05/17	19/10/17	161
RTOrd - 0010553-34.2017.5.18.0051	11/05/17	04/10/17	146
RTOrd - 0010574-10.2017.5.18.0051	17/05/17	04/10/17	140
RTOrd - 0010577-62.2017.5.18.0051	17/05/17	04/10/17	140
RTOrd - 0010580-17.2017.5.18.0051	17/05/17	18/10/17	154
RTOrd - 0010610-52.2017.5.18.0051	24/05/17	19/10/17	148
RTOrd - 0010617-44.2017.5.18.0051	25/05/17	25/10/17	153
RTOrd - 0010623-48.2017.5.18.0052	06/06/17	02/10/17	118
RTOrd - 0010632-13.2017.5.18.0051	29/05/17	04/10/17	128
RTOrd - 0010632-13.2017.5.18.0051	29/05/17	04/10/17	128
RTOrd - 0010632-13.2017.5.18.0051	29/05/17	20/10/17	144
RTOrd - 0010642-51.2017.5.18.0053	03/06/17	02/10/17	121
RTOrd - 0010668-55.2017.5.18.0051	06/06/17	02/10/17	118
RTOrd - 0010681-54.2017.5.18.0051	07/06/17	03/10/17	118
RTOrd - 0010688-46.2017.5.18.0051	08/06/17	16/10/17	130
RTOrd - 0010695-38.2017.5.18.0051	09/06/17	11/10/17	124
RTOrd - 0010696-23.2017.5.18.0051	09/06/17	11/10/17	124

Legenda:
Ajuiz. Data do Ajuizamento;
Enc. da Instrução: Data da conclusão para proferir sentença;
Prazo: Quantidade de dias decorridos do ajuizamento até o encerramento da instrução.

PRAZO MÉDIO ENTRE O AJUIZAMENTO E O ENCERRAMENTO DA INSTRUÇÃO - 1ª VARA DO TRABALHO DE ANÁPOLIS

1ª VARA DO TRABALHO DE ANÁPOLIS

ORDINÁRIO

Qtd	Prazo Médio
113	118,91

Nr. Processo	Ajuiz.	nc. Instruçã	Prazo
RTOrd - 0010702-30.2017.5.18.0051	11/06/17	02/10/17	113
RTOrd - 0010713-59.2017.5.18.0051	13/06/17	25/10/17	134
RTOrd - 0010715-29.2017.5.18.0051	13/06/17	18/10/17	127
RTOrd - 0010722-21.2017.5.18.0051	14/06/17	11/10/17	119
RTOrd - 0010728-28.2017.5.18.0051	16/06/17	16/10/17	122
RTOrd - 0010729-13.2017.5.18.0051	18/06/17	11/10/17	115
RTOrd - 0010732-65.2017.5.18.0051	19/06/17	11/10/17	114
RTOrd - 0010738-72.2017.5.18.0051	20/06/17	11/10/17	113
RTOrd - 0010741-27.2017.5.18.0051	20/06/17	03/10/17	105
RTOrd - 0010758-63.2017.5.18.0051	23/06/17	23/10/17	122
RTOrd - 0010759-48.2017.5.18.0051	23/06/17	03/10/17	102
RTOrd - 0010760-33.2017.5.18.0051	25/06/17	11/10/17	108
RTOrd - 0010761-18.2017.5.18.0051	25/06/17	24/10/17	121
RTOrd - 0010790-68.2017.5.18.0051	29/06/17	16/10/17	109
RTOrd - 0010791-53.2017.5.18.0051	29/06/17	23/10/17	116
RTOrd - 0010819-21.2017.5.18.0051	04/07/17	25/10/17	113
RTOrd - 0010831-35.2017.5.18.0051	06/07/17	02/10/17	88
RTOrd - 0010832-20.2017.5.18.0051	06/07/17	18/10/17	104
RTOrd - 0010852-11.2017.5.18.0051	07/07/17	03/10/17	88
RTOrd - 0010882-46.2017.5.18.0051	14/07/17	11/10/17	89
RTOrd - 0010889-38.2017.5.18.0051	14/07/17	02/10/17	80
RTOrd - 0010913-37.2015.5.18.0051	17/07/15	26/10/17	832
RTOrd - 0010915-70.2016.5.18.0051	09/06/16	19/10/17	497
RTOrd - 0010924-95.2017.5.18.0051	24/07/17	17/10/17	85
RTOrd - 0010938-79.2017.5.18.0051	25/07/17	20/10/17	87

Legenda:
Ajuiz. Data do Ajuizamento;
Enc. da Instrução: Data da conclusão para proferir sentença;
Prazo: Quantidade de dias decorridos do ajuizamento até o encerramento da instrução.

PRAZO MÉDIO ENTRE O AJUIZAMENTO E O ENCERRAMENTO DA INSTRUÇÃO - 1ª VARA DO TRABALHO DE ANÁPOLIS

1ª VARA DO TRABALHO DE ANÁPOLIS

ORDINÁRIO

Qtd	Prazo Médio
113	118,91

Nr. Processo	Ajuiz.	nc. Instruçã	Prazo
RTOrd - 0010959-55.2017.5.18.0051	28/07/17	11/10/17	75
RTOrd - 0010978-61.2017.5.18.0051	02/08/17	23/10/17	82
RTOrd - 0010982-98.2017.5.18.0051	03/08/17	03/10/17	61
RTOrd - 0010983-83.2017.5.18.0051	03/08/17	16/10/17	74
RTOrd - 0010985-53.2017.5.18.0051	03/08/17	16/10/17	74
RTOrd - 0010987-23.2017.5.18.0051	04/08/17	18/10/17	75
RTOrd - 0010995-34.2016.5.18.0051	23/06/16	02/10/17	466
RTOrd - 0011013-21.2017.5.18.0051	11/08/17	16/10/17	66
RTOrd - 0011020-13.2017.5.18.0051	11/08/17	16/10/17	66
RTOrd - 0011029-72.2017.5.18.0051	14/08/17	03/10/17	50
RTOrd - 0011036-64.2017.5.18.0051	16/08/17	03/10/17	48
RTOrd - 0011045-26.2017.5.18.0051	17/08/17	11/10/17	55
RTOrd - 0011048-78.2017.5.18.0051	18/08/17	11/10/17	54
RTOrd - 0011054-85.2017.5.18.0051	21/08/17	17/10/17	57
RTOrd - 0011056-55.2017.5.18.0051	21/08/17	11/10/17	51
RTOrd - 0011058-25.2017.5.18.0051	21/08/17	11/10/17	51
RTOrd - 0011065-17.2017.5.18.0051	23/08/17	17/10/17	55
RTOrd - 0011067-84.2017.5.18.0051	23/08/17	03/10/17	41
RTOrd - 0011068-69.2017.5.18.0051	23/08/17	23/10/17	61
RTOrd - 0011069-54.2017.5.18.0051	23/08/17	16/10/17	54
RTOrd - 0011070-39.2017.5.18.0051	23/08/17	17/10/17	55
RTOrd - 0011079-98.2017.5.18.0051	24/08/17	18/10/17	55
RTOrd - 0011080-83.2017.5.18.0051	24/08/17	23/10/17	60
RTOrd - 0011081-68.2017.5.18.0051	24/08/17	16/10/17	53
RTOrd - 0011083-38.2017.5.18.0051	25/08/17	27/10/17	63

Legenda:
Ajuiz. Data do Ajuizamento;
Enc. da Instrução: Data da conclusão para proferir sentença;
Prazo: Quantidade de dias decorridos do ajuizamento até o encerramento da instrução.

PRAZO MÉDIO ENTRE O AJUIZAMENTO E O ENCERRAMENTO DA INSTRUÇÃO - 1ª VARA DO TRABALHO DE ANÁPOLIS

1ª VARA DO TRABALHO DE ANÁPOLIS

ORDINÁRIO

Qtd	Prazo Médio
113	118,91

Nr. Processo	Ajuiz.	nc. Instruçã	Prazo
RTOrd - 0011090-30.2017.5.18.0051	25/08/17	19/10/17	55
RTOrd - 0011095-52.2017.5.18.0051	28/08/17	18/10/17	51
RTOrd - 0011102-44.2017.5.18.0051	28/08/17	18/10/17	51
RTOrd - 0011103-29.2017.5.18.0051	28/08/17	23/10/17	56
RTOrd - 0011104-14.2017.5.18.0051	28/08/17	23/10/17	56
RTOrd - 0011105-96.2017.5.18.0051	28/08/17	23/10/17	56
RTOrd - 0011118-95.2017.5.18.0051	30/08/17	17/10/17	48
RTOrd - 0011118-95.2017.5.18.0051	30/08/17	17/10/17	48
RTOrd - 0011128-42.2017.5.18.0051	31/08/17	25/10/17	55
RTOrd - 0011137-04.2017.5.18.0051	02/09/17	25/10/17	53
RTOrd - 0011140-56.2017.5.18.0051	04/09/17	25/10/17	51
RTOrd - 0011142-26.2017.5.18.0051	04/09/17	26/10/17	52
RTOrd - 0011150-03.2017.5.18.0051	06/09/17	18/10/17	42
RTOrd - 0011172-61.2017.5.18.0051	11/09/17	02/10/17	21
RTOrd - 0011270-46.2017.5.18.0051	27/09/17	09/10/17	12
RTOrd - 0011284-30.2017.5.18.0051	29/09/17	03/10/17	4
RTOrd - 0011284-30.2017.5.18.0051	29/09/17	17/10/17	18
RTOrd - 0011368-31.2017.5.18.0051	17/10/17	17/10/17	0
RTOrd - 0011383-62.2015.5.18.0053	14/12/16	11/10/17	301
RTOrd - 0011420-61.2016.5.18.0051	27/09/16	19/10/17	387

Legenda:
Ajuiz. Data do Ajuizamento;
Enc. da Instrução: Data da conclusão para proferir sentença;
Prazo: Quantidade de dias decorridos do ajuizamento até o encerramento da instrução.

PRAZO MÉDIO ENTRE O AJUIZAMENTO E O ENCERRAMENTO DA INSTRUÇÃO - 1ª VARA DO TRABALHO DE ANÁPOLIS

Data do encerramento da instrução entre 1/10/2017 e 31/10/2017 23:59:59

ANTÔNIO GONÇALVES PEREIRA JÚNIOR

ORDINÁRIO

Qtd	Prazo Médio
3	501,33

Nr. Processo	Ajuiz.	nc. Instruçã	Prazo
RTOrd - 0010438-13.2017.5.18.0051	17/04/17	09/10/17	175
RTOrd - 0010913-37.2015.5.18.0051	17/07/15	26/10/17	832
RTOrd - 0010915-70.2016.5.18.0051	09/06/16	19/10/17	497

Legenda:
Ajuiz. Data do Ajuizamento;
Enc. da Instrução: Data da conclusão para proferir sentença;
Prazo: Quantidade de dias decorridos do ajuizamento até o encerramento da instrução.

BLANCA CAROLINA MARTINS BARROS

ORDINÁRIO

Qtd	Prazo Médio
37	122,41

Nr. Processo	Ajuiz.	nc. Instruçã	Prazo
ConPag - 0011028-87.2017.5.18.0051	14/08/17	19/10/17	66
ConPag - 0011108-51.2017.5.18.0051	28/08/17	18/10/17	51
RTOrd - 0010073-56.2017.5.18.0051	24/01/17	18/10/17	267
RTOrd - 0010152-35.2017.5.18.0051	13/02/17	11/10/17	240
RTOrd - 0010169-71.2017.5.18.0051	15/02/17	04/10/17	231
RTOrd - 0010270-11.2017.5.18.0051	11/03/17	11/10/17	214

Legenda:
Ajuiz. Data do Ajuizamento;
Enc. da Instrução: Data da conclusão para proferir sentença;
Prazo: Quantidade de dias decorridos do ajuizamento até o encerramento da instrução.

PRAZO MÉDIO ENTRE O AJUIZAMENTO E O ENCERRAMENTO DA INSTRUÇÃO - 1ª VARA DO TRABALHO DE ANÁPOLIS

BLANCA CAROLINA MARTINS BARROS

ORDINÁRIO

Qtd	Prazo Médio
37	122,41

Nr. Processo	Ajuiz.	nc. Instruçã	Prazo
RTOrd - 0010348-96.2017.5.18.0053	30/03/17	19/10/17	203
RTOrd - 0010429-51.2017.5.18.0051	12/04/17	19/10/17	190
RTOrd - 0010469-33.2017.5.18.0051	25/04/17	11/10/17	169
RTOrd - 0010482-32.2017.5.18.0051	27/04/17	18/10/17	174
RTOrd - 0010520-44.2017.5.18.0051	04/05/17	11/10/17	160
RTOrd - 0010551-64.2017.5.18.0051	11/05/17	19/10/17	161
RTOrd - 0010580-17.2017.5.18.0051	17/05/17	18/10/17	154
RTOrd - 0010610-52.2017.5.18.0051	24/05/17	19/10/17	148
RTOrd - 0010617-44.2017.5.18.0051	25/05/17	25/10/17	153
RTOrd - 0010695-38.2017.5.18.0051	09/06/17	11/10/17	124
RTOrd - 0010696-23.2017.5.18.0051	09/06/17	11/10/17	124
RTOrd - 0010722-21.2017.5.18.0051	14/06/17	11/10/17	119
RTOrd - 0010729-13.2017.5.18.0051	18/06/17	11/10/17	115
RTOrd - 0010732-65.2017.5.18.0051	19/06/17	11/10/17	114
RTOrd - 0010738-72.2017.5.18.0051	20/06/17	11/10/17	113
RTOrd - 0010760-33.2017.5.18.0051	25/06/17	11/10/17	108
RTOrd - 0010832-20.2017.5.18.0051	06/07/17	18/10/17	104
RTOrd - 0010882-46.2017.5.18.0051	14/07/17	11/10/17	89
RTOrd - 0011048-78.2017.5.18.0051	18/08/17	11/10/17	54
RTOrd - 0011056-55.2017.5.18.0051	21/08/17	11/10/17	51
RTOrd - 0011058-25.2017.5.18.0051	21/08/17	11/10/17	51
RTOrd - 0011080-83.2017.5.18.0051	24/08/17	23/10/17	60
RTOrd - 0011083-38.2017.5.18.0051	25/08/17	27/10/17	63
RTOrd - 0011090-30.2017.5.18.0051	25/08/17	19/10/17	55

Legenda:
Ajuiz. Data do Ajuizamento;
Enc. da Instrução: Data da conclusão para proferir sentença;
Prazo: Quantidade de dias decorridos do ajuizamento até o encerramento da instrução.

PRAZO MÉDIO ENTRE O AJUIZAMENTO E O ENCERRAMENTO DA INSTRUÇÃO - 1ª VARA DO TRABALHO DE ANÁPOLIS

BLANCA CAROLINA MARTINS BARROS

ORDINÁRIO

Qtd	Prazo Médio
37	122,41

Nr. Processo	Ajuiz.	nc. Instruçã	Prazo
RTOrd - 0011095-52.2017.5.18.0051	28/08/17	18/10/17	51
RTOrd - 0011102-44.2017.5.18.0051	28/08/17	18/10/17	51
RTOrd - 0011128-42.2017.5.18.0051	31/08/17	25/10/17	55
RTOrd - 0011137-04.2017.5.18.0051	02/09/17	25/10/17	53
RTOrd - 0011140-56.2017.5.18.0051	04/09/17	25/10/17	51
RTOrd - 0011150-03.2017.5.18.0051	06/09/17	18/10/17	42
RTOrd - 0011383-62.2015.5.18.0053	14/12/16	11/10/17	301

Legenda:
Ajuiz. Data do Ajuizamento;
Enc. da Instrução: Data da conclusão para proferir sentença;
Prazo: Quantidade de dias decorridos do ajuizamento até o encerramento da instrução.

DÂNIA CARBONERA SOARES

ORDINÁRIO

Qtd	Prazo Médio
3	209,5

Nr. Processo	Ajuiz.	nc. Instruçã	Prazo
RTOrd - 0010403-53.2017.5.18.0051	06/04/17	02/10/17	179
RTOrd - 0010632-13.2017.5.18.0051	29/05/17	04/10/17	128
RTOrd - 0010632-13.2017.5.18.0051	29/05/17	20/10/17	144
RTOrd - 0011420-61.2016.5.18.0051	27/09/16	19/10/17	387

Legenda:
Ajuiz. Data do Ajuizamento;
Enc. da Instrução: Data da conclusão para proferir sentença;
Prazo: Quantidade de dias decorridos do ajuizamento até o encerramento da instrução.

PRAZO MÉDIO ENTRE O AJUIZAMENTO E O ENCERRAMENTO DA INSTRUÇÃO - 1ª VARA DO TRABALHO DE ANÁPOLIS

LUIZ EDUARDO DA SILVA PARAGUASSU

ORDINÁRIO

Qtd	Prazo Médio
71	96,45

Nr. Processo	Ajuiz.	nc. Instruçã	Prazo
ConPag - 0010747-34.2017.5.18.0051	21/06/17	09/10/17	110
ConPag - 0010777-69.2017.5.18.0051	27/06/17	03/10/17	98
ConPag - 0011027-05.2017.5.18.0051	14/08/17	30/10/17	77
ET - 0011053-03.2017.5.18.0051	18/08/17	11/10/17	54
ET - 0011163-02.2017.5.18.0051	08/09/17	17/10/17	39
MS - 0010902-37.2017.5.18.0051	18/07/17	20/10/17	94
Protes - 0010853-93.2017.5.18.0051	07/07/17	25/10/17	110
RTAlç - 0010960-40.2017.5.18.0051	28/07/17	23/10/17	87
RTAlç - 0011265-24.2017.5.18.0051	27/09/17	25/10/17	28
RTAlç - 0011317-20.2017.5.18.0051	04/10/17	23/10/17	19
RTOrd - 0010032-89.2017.5.18.0051	15/01/17	23/10/17	281
RTOrd - 0010036-29.2017.5.18.0051	16/01/17	18/10/17	275
RTOrd - 0010223-37.2017.5.18.0051	02/03/17	02/10/17	214
RTOrd - 0010251-05.2017.5.18.0051	08/03/17	27/10/17	233
RTOrd - 0010390-48.2017.5.18.0053	04/08/17	25/10/17	82
RTOrd - 0010395-76.2017.5.18.0051	05/04/17	30/10/17	208
RTOrd - 0010448-57.2017.5.18.0051	19/04/17	03/10/17	167
RTOrd - 0010553-34.2017.5.18.0051	11/05/17	04/10/17	146
RTOrd - 0010574-10.2017.5.18.0051	17/05/17	04/10/17	140
RTOrd - 0010577-62.2017.5.18.0051	17/05/17	04/10/17	140
RTOrd - 0010623-48.2017.5.18.0052	06/06/17	02/10/17	118
RTOrd - 0010632-13.2017.5.18.0051	29/05/17	04/10/17	128
RTOrd - 0010642-51.2017.5.18.0053	03/06/17	02/10/17	121

Legenda:
Ajuiz. Data do Ajuizamento;
Enc. da Instrução: Data da conclusão para proferir sentença;
Prazo: Quantidade de dias decorridos do ajuizamento até o encerramento da instrução.

PRAZO MÉDIO ENTRE O AJUIZAMENTO E O ENCERRAMENTO DA INSTRUÇÃO - 1ª VARA DO TRABALHO DE ANÁPOLIS

ORDINÁRIO

Qtd	Prazo Médio
71	96,45

Nr. Processo	Ajuiz.	nc. Instruçã	Prazo
RTOrd - 0010668-55.2017.5.18.0051	06/06/17	02/10/17	118
RTOrd - 0010681-54.2017.5.18.0051	07/06/17	03/10/17	118
RTOrd - 0010688-46.2017.5.18.0051	08/06/17	16/10/17	130
RTOrd - 0010702-30.2017.5.18.0051	11/06/17	02/10/17	113
RTOrd - 0010713-59.2017.5.18.0051	13/06/17	25/10/17	134
RTOrd - 0010715-29.2017.5.18.0051	13/06/17	18/10/17	127
RTOrd - 0010728-28.2017.5.18.0051	16/06/17	16/10/17	122
RTOrd - 0010741-27.2017.5.18.0051	20/06/17	03/10/17	105
RTOrd - 0010758-63.2017.5.18.0051	23/06/17	23/10/17	122
RTOrd - 0010759-48.2017.5.18.0051	23/06/17	03/10/17	102
RTOrd - 0010761-18.2017.5.18.0051	25/06/17	24/10/17	121
RTOrd - 0010790-68.2017.5.18.0051	29/06/17	16/10/17	109
RTOrd - 0010791-53.2017.5.18.0051	29/06/17	23/10/17	116
RTOrd - 0010819-21.2017.5.18.0051	04/07/17	25/10/17	113
RTOrd - 0010831-35.2017.5.18.0051	06/07/17	02/10/17	88
RTOrd - 0010852-11.2017.5.18.0051	07/07/17	03/10/17	88
RTOrd - 0010889-38.2017.5.18.0051	14/07/17	02/10/17	80
RTOrd - 0010924-95.2017.5.18.0051	24/07/17	17/10/17	85
RTOrd - 0010938-79.2017.5.18.0051	25/07/17	20/10/17	87
RTOrd - 0010959-55.2017.5.18.0051	28/07/17	11/10/17	75
RTOrd - 0010978-61.2017.5.18.0051	02/08/17	23/10/17	82
RTOrd - 0010982-98.2017.5.18.0051	03/08/17	03/10/17	61
RTOrd - 0010983-83.2017.5.18.0051	03/08/17	16/10/17	74
RTOrd - 0010985-53.2017.5.18.0051	03/08/17	16/10/17	74
RTOrd - 0010987-23.2017.5.18.0051	04/08/17	18/10/17	75
RTOrd - 0010995-34.2016.5.18.0051	23/06/16	02/10/17	466
RTOrd - 0011013-21.2017.5.18.0051	11/08/17	16/10/17	66

Legenda:
Ajuiz. Data do Ajuizamento;
Enc. da Instrução: Data da conclusão para proferir sentença;
Prazo: Quantidade de dias decorridos do ajuizamento até o encerramento da instrução.

PRAZO MÉDIO ENTRE O AJUIZAMENTO E O ENCERRAMENTO DA INSTRUÇÃO - 1ª VARA DO TRABALHO DE ANÁPOLIS

ORDINÁRIO

Qtd	Prazo Médio
71	96,45

Nr. Processo	Ajuiz.	nc. Instruçã	Prazo
RTOrd - 0011020-13.2017.5.18.0051	11/08/17	16/10/17	66
RTOrd - 0011029-72.2017.5.18.0051	14/08/17	03/10/17	50
RTOrd - 0011036-64.2017.5.18.0051	16/08/17	03/10/17	48
RTOrd - 0011045-26.2017.5.18.0051	17/08/17	11/10/17	55
RTOrd - 0011054-85.2017.5.18.0051	21/08/17	17/10/17	57
RTOrd - 0011065-17.2017.5.18.0051	23/08/17	17/10/17	55
RTOrd - 0011067-84.2017.5.18.0051	23/08/17	03/10/17	41
RTOrd - 0011068-69.2017.5.18.0051	23/08/17	23/10/17	61
RTOrd - 0011069-54.2017.5.18.0051	23/08/17	16/10/17	54
RTOrd - 0011070-39.2017.5.18.0051	23/08/17	17/10/17	55
RTOrd - 0011079-98.2017.5.18.0051	24/08/17	18/10/17	55
RTOrd - 0011081-68.2017.5.18.0051	24/08/17	16/10/17	53
RTOrd - 0011103-29.2017.5.18.0051	28/08/17	23/10/17	56
RTOrd - 0011104-14.2017.5.18.0051	28/08/17	23/10/17	56
RTOrd - 0011105-96.2017.5.18.0051	28/08/17	23/10/17	56
RTOrd - 0011118-95.2017.5.18.0051	30/08/17	17/10/17	48
RTOrd - 0011118-95.2017.5.18.0051	30/08/17	17/10/17	48
RTOrd - 0011142-26.2017.5.18.0051	04/09/17	26/10/17	52
RTOrd - 0011172-61.2017.5.18.0051	11/09/17	02/10/17	21
RTOrd - 0011270-46.2017.5.18.0051	27/09/17	09/10/17	12
RTOrd - 0011284-30.2017.5.18.0051	29/09/17	03/10/17	4
RTOrd - 0011284-30.2017.5.18.0051	29/09/17	17/10/17	18
RTOrd - 0011368-31.2017.5.18.0051	17/10/17	17/10/17	0

Legenda:
Ajuiz. Data do Ajuizamento;
Enc. da Instrução: Data da conclusão para proferir sentença;
Prazo: Quantidade de dias decorridos do ajuizamento até o encerramento da instrução.