

Conceituação

Tema	Prazos Processuais
Relatórios	Evolução Histórica Comparativo por VT Comparativo por Grupo Por Grupo Por VT Por Processo Por Magistrado
Resumo	Apresenta o prazo médio desde o ajuizamento da ação até o encerramento da instrução.
Descrição	O prazo médio é obtido calculando-se a quantidade de dias decorridos desde o ajuizamento até o encerramento da instrução. Os dados são extraídos baseando-se nos itens do e-Gestão: 267 e 90267 - Do ajuizamento da ação até o encerramento da instrução na fase de conhecimento – rito sumaríssimo; 268 e 90268 – Do ajuizamento da ação até o encerramento da instrução na fase de conhecimento – exceto rito sumaríssimo (ordinário)
Origem da informação	e-Gestão
Critérios e transformações	Coletado do e-Gestão, consolidado, otimizado e classificado para análise.
Análises possíveis	Prazo médio entre o ajuizamento da ação e o encerramento da instrução, detalhado de forma Geral, Por grupo, por VT, Por Processo e Por Magistrado.



EVOLUÇÃO HISTÓRICA DOS PRAZOS PROCESSUAIS ENTRE O AJUIZAMENTO E O ENCERRAMENTO DA INSTRUÇÃO - 2ª VARA DO TRABALHO DE RIO VERDE

Data do encerramento da instrução entre 1/10/2017 e 31/10/2017 23:59:59

Rito	Qtd	Prazo Médio
ORDINÁRIO	109	222,55
SUMARÍSSIMO	43	28,51
Total/Média	152	167,66

Percentual de Processos por Rito

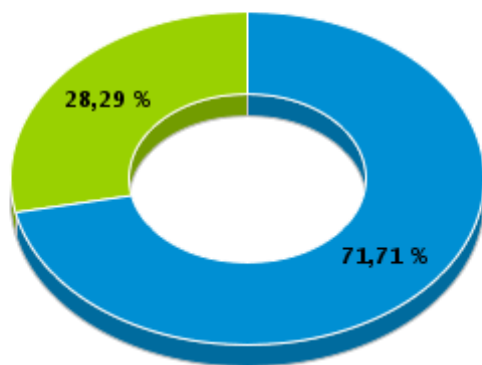

Rito

■ ORDINÁRIO ■ SUMARÍSSIMO

Prazo Médio por Rito

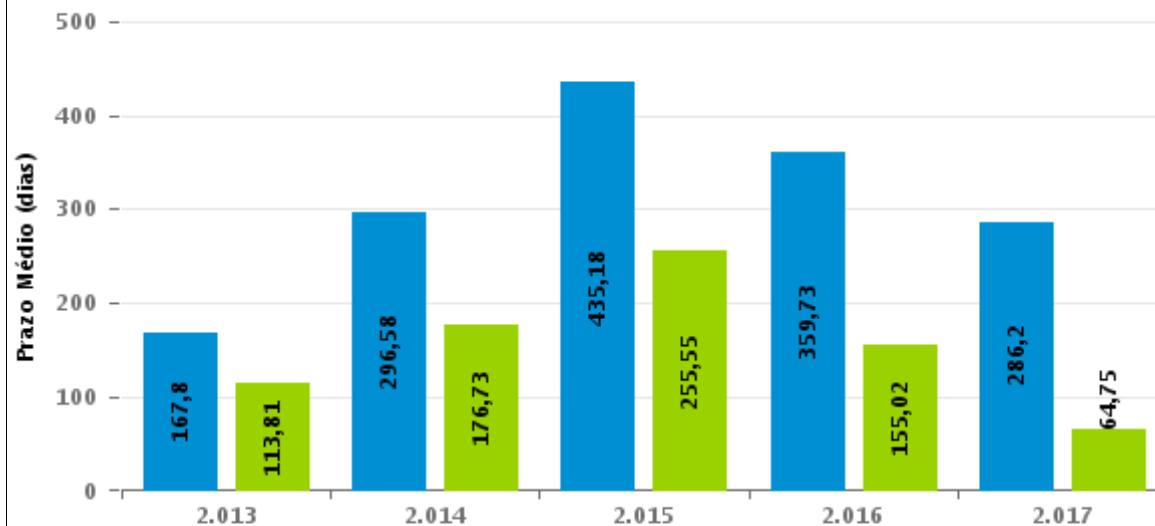

Para este exercício foram computados os processos até o mês de Outubro/2.017

Rito

■ ORDINÁRIO ■ SUMARÍSSIMO



COMPARATIVO DO PRAZO MÉDIO ENTRE O AJUIZAMENTO E O ENCERRAMENTO DA INSTRUÇÃO - 2ª VARA DO TRABALHO DE RIO VERDE

Data do encerramento da instrução entre 1/10/2017 e 31/10/2017 23:59:59

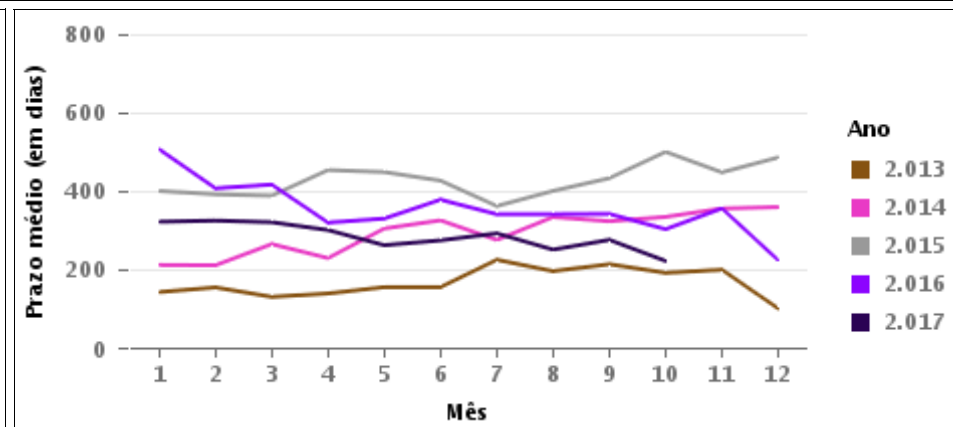
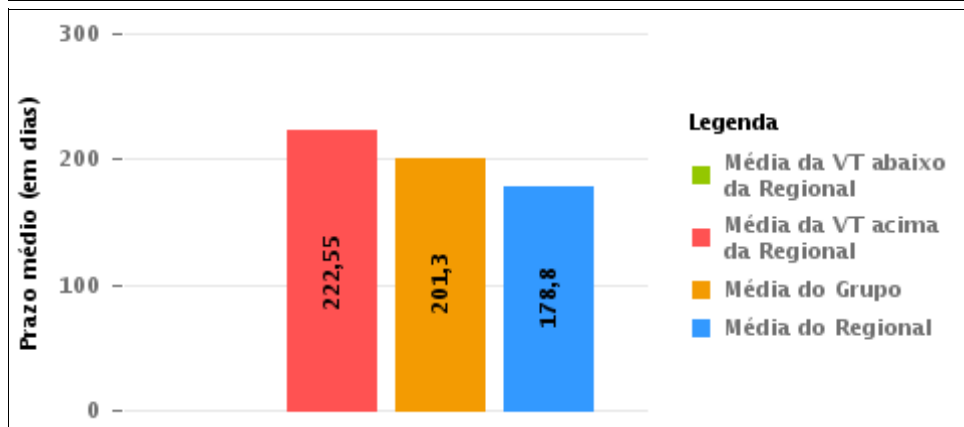
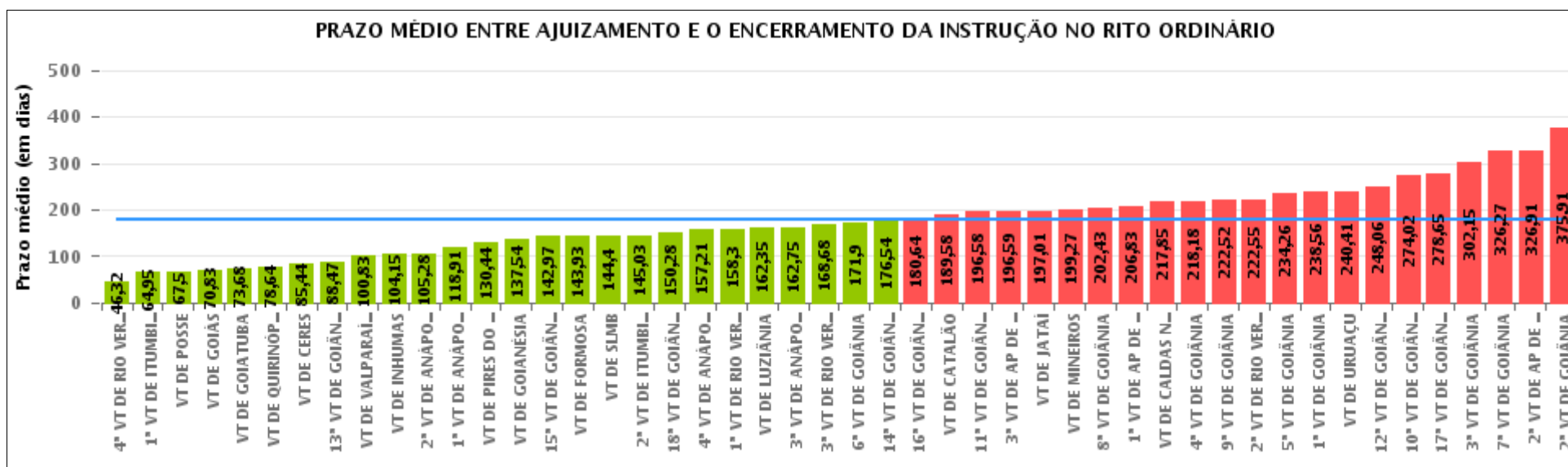

COMPARATIVO DO PRAZO MÉDIO ENTRE O AJUIZAMENTO E O ENCERRAMENTO DA INSTRUÇÃO ENTRE AS VARAS DO GRUPO

Data do encerramento da instrução entre 1/10/2017 e 31/10/2017 23:59:59

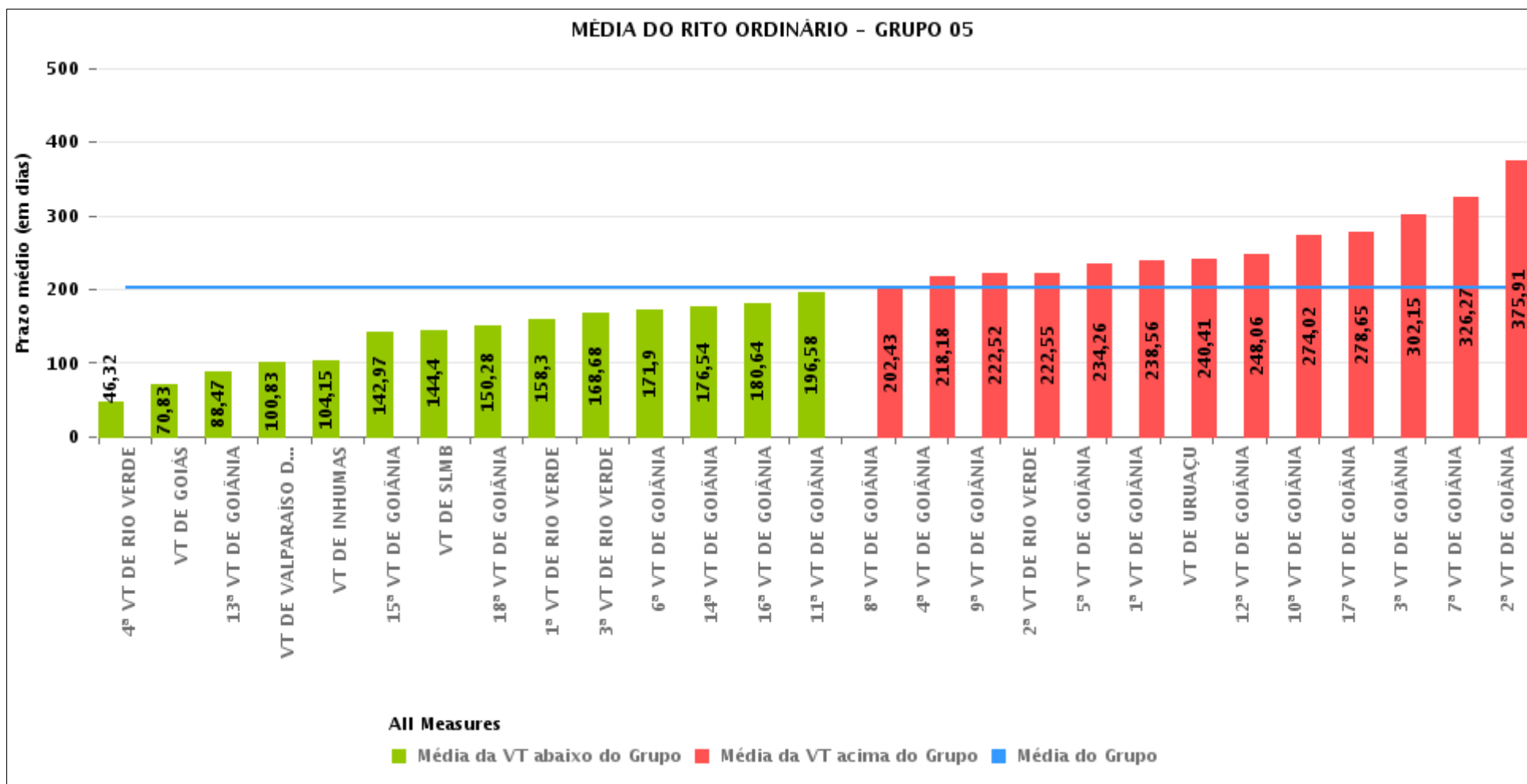



PRAZO MÉDIO ENTRE O AJUIZAMENTO E O ENCERRAMENTO DA INSTRUÇÃO POR GRUPO

Data do encerramento da instrução entre 1/10/2017 e 31/10/2017 23:59:59

Rito	Grupo	Qtd. Processos	Prazo Médio (dias)	Ranking
ORDINÁRIO	GRUPO 01	26	67,5	1°
	GRUPO 03	1.006	126,23	2°
	GRUPO 02	79	140,86	3°
	GRUPO 04	622	146,7	4°
	GRUPO 05	2.916	201,3	5°
	GRUPO 06	400	211,57	6°

<p>Legenda:</p> <p># Grupo 01 – Até 750 VT de Posse</p> <p># Grupo 02 – De 751 a 1000 VT de Formosa VT de Pires do Rio</p> <p># Grupo 03 – De 1001 a 1500 VT de Ceres 1ª VT de Anápolis 2ª VT de Anápolis 3ª VT de Anápolis 4ª VT de Anápolis VT de Caldas Novas</p>	<p># Grupo 04 – De 1501 a 2000 VT de Catalão VT de Goiatuba 1ª VT de Itumbiara 2ª VT de Itumbiara VT de Jataí VT de Luziânia VT de Mineiros VT de Quirinópolis</p> <p># Grupo 05 – De 2001 a 2500 1ª VT de Goiânia 2ª VT de Goiânia 3ª VT de Goiânia 4ª VT de Goiânia 5ª VT de Goiânia 6ª VT de Goiânia 7ª VT de Goiânia</p>	<p>8ª VT de Goiânia 9ª VT de Goiânia 10ª VT de Goiânia 11ª VT de Goiânia 12ª VT de Goiânia 13ª VT de Goiânia 14ª VT de Goiânia 15ª VT de Goiânia 16ª VT de Goiânia 17ª VT de Goiânia 18ª VT de Goiânia VT de Goiás VT de Inhumas 1ª VT de Rio Verde 2ª VT de Rio Verde 3ª VT de Rio Verde 4ª VT de Rio Verde VT de Uruaçu VT de São Luis de Montes Belos VT de Valparaíso de Goiás</p>	<p>#Grupo 06 – A partir de 2500 1ª VT de Aparecida de Goiânia 2ª VT de Aparecida de Goiânia 3ª VT de Aparecida de Goiânia VT de Goianésia</p>
--	--	--	---



PRAZO MÉDIO ENTRE O AJUIZAMENTO E O ENCERRAMENTO DA INSTRUÇÃO DE TODAS AS VARAS DO TRABALHO

Data do encerramento da instrução entre 1/10/2017 e 31/10/2017 23:59:59

ORDINÁRIO

Qtd. Processos	Prazo Médio (dias)
5.049	178,8

Vara do Trabalho	Qtd Processos	Prazo Médio	Ranking
4ª VARA DO TRABALHO DE RIO VERDE	71	46,32	1º
1ª VARA DO TRABALHO DE ITUMBIARA	57	64,95	2º
VARA DO TRABALHO DE POSSE	26	67,5	3º
VARA DO TRABALHO DE GOIÁS	112	70,83	4º
VARA DO TRABALHO DE GOIATUBA	47	73,68	5º
VARA DO TRABALHO DE QUIRINÓPOLIS	85	78,64	6º
VARA DO TRABALHO DE CERES	39	85,44	7º
13ª VARA DO TRABALHO DE GOIÂNIA	87	88,47	8º
VARA DO TRABALHO DE VALPARAÍSO DE GOIÁS	109	100,83	9º
VARA DO TRABALHO DE INHUMAS	128	104,15	10º
2ª VARA DO TRABALHO DE ANÁPOLIS	572	105,28	11º
1ª VARA DO TRABALHO DE ANÁPOLIS	117	118,91	12º
VARA DO TRABALHO DE PIRES DO RIO	18	130,44	13º
VARA DO TRABALHO DE GOIANÉSIA	84	137,54	14º
15ª VARA DO TRABALHO DE GOIÂNIA	117	142,97	15º
VARA DO TRABALHO DE FORMOSA	61	143,93	16º
VARA DO TRABALHO DE SÃO LUIS DE MONTES BELOS	92	144,4	17º
2ª VARA DO TRABALHO DE ITUMBIARA	73	145,03	18º
18ª VARA DO TRABALHO DE GOIÂNIA	104	150,28	19º
4ª VARA DO TRABALHO DE ANÁPOLIS	112	157,21	20º
1ª VARA DO TRABALHO DE RIO VERDE	115	158,3	21º
VARA DO TRABALHO DE LUZIÂNIA	108	162,35	22º
3ª VARA DO TRABALHO DE ANÁPOLIS	77	162,75	23º
3ª VARA DO TRABALHO DE RIO VERDE	85	168,68	24º
6ª VARA DO TRABALHO DE GOIÂNIA	105	171,9	25º
14ª VARA DO TRABALHO DE GOIÂNIA	92	176,54	26º



PRAZO MÉDIO ENTRE O AJUIZAMENTO E O ENCERRAMENTO DA INSTRUÇÃO DE TODAS AS VARAS DO TRABALHO

ORDINÁRIO

Qtd. Processos	Prazo Médio (dias)
5.049	178,8

Vara do Trabalho	Qtd Processos	Prazo Médio	Ranking
16ª VARA DO TRABALHO DE GOIÂNIA	95	180,64	27°
VARA DO TRABALHO DE CATALÃO	79	189,58	28°
11ª VARA DO TRABALHO DE GOIÂNIA	80	196,58	29°
3ª VARA DO TRABALHO DE APARECIDA DE GOIÂNIA	114	196,59	30°
VARA DO TRABALHO DE JATAÍ	78	197,01	31°
VARA DO TRABALHO DE MINEIROS	95	199,27	32°
8ª VARA DO TRABALHO DE GOIÂNIA	124	202,43	33°
1ª VARA DO TRABALHO DE APARECIDA DE GOIÂNIA	128	206,83	34°
VARA DO TRABALHO DE CALDAS NOVAS	89	217,85	35°
4ª VARA DO TRABALHO DE GOIÂNIA	95	218,18	36°
9ª VARA DO TRABALHO DE GOIÂNIA	113	222,52	37°
2ª VARA DO TRABALHO DE RIO VERDE	109	222,55	38°
5ª VARA DO TRABALHO DE GOIÂNIA	85	234,26	39°
1ª VARA DO TRABALHO DE GOIÂNIA	125	238,56	40°
VARA DO TRABALHO DE URUAÇU	128	240,41	41°
12ª VARA DO TRABALHO DE GOIÂNIA	127	248,06	42°
10ª VARA DO TRABALHO DE GOIÂNIA	121	274,02	43°
17ª VARA DO TRABALHO DE GOIÂNIA	109	278,65	44°
3ª VARA DO TRABALHO DE GOIÂNIA	171	302,15	45°
7ª VARA DO TRABALHO DE GOIÂNIA	113	326,27	46°
2ª VARA DO TRABALHO DE APARECIDA DE GOIÂNIA	74	326,91	47°
2ª VARA DO TRABALHO DE GOIÂNIA	104	375,91	48°



PRAZO MÉDIO ENTRE O AJUIZAMENTO E O ENCERRAMENTO DA INSTRUÇÃO - 2ª VARA DO TRABALHO DE RIO VERDE

Data do encerramento da instrução entre 1/10/2017 e 31/10/2017 23:59:59

2ª VARA DO TRABALHO DE RIO VERDE

ORDINÁRIO

Qtd	Prazo Médio
109	222,55

Nr. Processo	Ajuiz.	nc. Instruçã	Prazo
ConPag - 0011124-46.2017.5.18.0102	01/09/17	04/10/17	33
ConPag - 0011200-70.2017.5.18.0102	21/09/17	06/10/17	15
ET - 0011018-84.2017.5.18.0102	15/08/17	20/10/17	66
ET - 0011171-20.2017.5.18.0102	14/09/17	10/10/17	26
RTAlç - 0011102-85.2017.5.18.0102	28/08/17	10/10/17	43
RTAlç - 0011213-69.2017.5.18.0102	25/09/17	30/10/17	35
RTOrd - 0010032-67.2016.5.18.0102	13/01/16	10/10/17	636
RTOrd - 0010043-62.2017.5.18.0102	13/01/17	30/10/17	290
RTOrd - 0010065-23.2017.5.18.0102	18/01/17	26/10/17	281
RTOrd - 0010089-48.2017.5.18.0103	16/02/17	02/10/17	228
RTOrd - 0010119-86.2017.5.18.0102	31/01/17	06/10/17	248
RTOrd - 0010127-97.2016.5.18.0102	01/02/16	06/10/17	613
RTOrd - 0010138-92.2017.5.18.0102	03/02/17	16/10/17	255
RTOrd - 0010170-97.2017.5.18.0102	08/02/17	06/10/17	240
RTOrd - 0010177-89.2017.5.18.0102	09/02/17	20/10/17	253
RTOrd - 0010181-29.2017.5.18.0102	10/02/17	02/10/17	234
RTOrd - 0010184-81.2017.5.18.0102	10/02/17	30/10/17	262
RTOrd - 0010230-70.2017.5.18.0102	20/02/17	10/10/17	232
RTOrd - 0010251-43.2017.5.18.0103	02/03/17	09/10/17	221
RTOrd - 0010260-08.2017.5.18.0102	28/02/17	09/10/17	223
RTOrd - 0010277-44.2017.5.18.0102	02/03/17	27/10/17	239

Legenda:

Ajuiz. Data do Ajuizamento;

Enc. da Instrução: Data da conclusão para proferir sentença;

Prazo: Quantidade de dias decorridos do ajuizamento até o encerramento da instrução.



**PRAZO MÉDIO ENTRE O AJUIZAMENTO E O
ENCERRAMENTO DA INSTRUÇÃO - 2ª VARA DO
TRABALHO DE RIO VERDE**

**2ª VARA DO TRABALHO DE RIO
VERDE**

ORDINÁRIO

Qtd	Prazo Médio
109	222,55

Nr. Processo	Ajuiz.	nc. Instruçã	Prazo
RTOrd - 0010305-46.2016.5.18.0102	08/03/16	02/10/17	573
RTOrd - 0010347-61.2017.5.18.0102	16/03/17	24/10/17	222
RTOrd - 0010396-39.2016.5.18.0102	28/03/16	04/10/17	555
RTOrd - 0010400-76.2016.5.18.0102	28/03/16	04/10/17	555
RTOrd - 0010427-59.2016.5.18.0102	31/03/16	03/10/17	551
RTOrd - 0010470-59.2017.5.18.0102	11/04/17	10/10/17	182
RTOrd - 0010653-58.2016.5.18.0007	12/09/16	11/10/17	394
RTOrd - 0010660-22.2017.5.18.0102	18/05/17	16/10/17	151
RTOrd - 0010697-49.2017.5.18.0102	25/05/17	06/10/17	134
RTOrd - 0010704-41.2017.5.18.0102	26/05/17	06/10/17	133
RTOrd - 0010725-17.2017.5.18.0102	30/05/17	04/10/17	127
RTOrd - 0010750-30.2017.5.18.0102	05/06/17	06/10/17	123
RTOrd - 0010758-41.2016.5.18.0102	04/06/16	19/10/17	502
RTOrd - 0010817-92.2017.5.18.0102	22/06/17	05/10/17	105
RTOrd - 0010843-27.2016.5.18.0102	21/06/16	10/10/17	476
RTOrd - 0010853-37.2017.5.18.0102	03/07/17	09/10/17	98
RTOrd - 0010857-74.2017.5.18.0102	04/07/17	10/10/17	98
RTOrd - 0010880-20.2017.5.18.0102	10/07/17	17/10/17	99
RTOrd - 0010892-34.2017.5.18.0102	14/07/17	04/10/17	82
RTOrd - 0010940-27.2016.5.18.0102	04/07/16	11/10/17	464
RTOrd - 0010949-52.2017.5.18.0102	27/07/17	05/10/17	70
RTOrd - 0010955-59.2017.5.18.0102	28/07/17	05/10/17	69
RTOrd - 0010967-73.2017.5.18.0102	01/08/17	04/10/17	64
RTOrd - 0010987-64.2017.5.18.0102	07/08/17	24/10/17	78

Legenda:

Ajuiz. Data do Ajuizamento;

Enc. da Instrução: Data da conclusão para proferir sentença;

Prazo: Quantidade de dias decorridos do ajuizamento até o encerramento da instrução.



**PRAZO MÉDIO ENTRE O AJUIZAMENTO E O
ENCERRAMENTO DA INSTRUÇÃO - 2ª VARA DO
TRABALHO DE RIO VERDE**

**2ª VARA DO TRABALHO DE RIO
VERDE**

ORDINÁRIO

Qtd	Prazo Médio
109	222,55

Nr. Processo	Ajuiz.	nc. Instruça	Prazo
RTOrd - 0011027-46.2017.5.18.0102	16/08/17	18/10/17	63
RTOrd - 0011028-31.2017.5.18.0102	16/08/17	06/10/17	51
RTOrd - 0011056-96.2017.5.18.0102	18/08/17	23/10/17	66
RTOrd - 0011057-81.2017.5.18.0102	18/08/17	06/10/17	49
RTOrd - 0011067-62.2016.5.18.0102	28/07/16	19/10/17	448
RTOrd - 0011113-51.2016.5.18.0102	04/08/16	19/10/17	441
RTOrd - 0011118-10.2015.5.18.0102	19/08/15	03/10/17	776
RTOrd - 0011118-39.2017.5.18.0102	31/08/17	04/10/17	34
RTOrd - 0011121-85.2017.5.18.0104	11/09/17	04/10/17	23
RTOrd - 0011131-38.2017.5.18.0102	04/09/17	27/10/17	53
RTOrd - 0011141-82.2017.5.18.0102	06/09/17	10/10/17	34
RTOrd - 0011175-57.2017.5.18.0102	14/09/17	06/10/17	22
RTOrd - 0011186-86.2017.5.18.0102	19/09/17	17/10/17	28
RTOrd - 0011193-15.2016.5.18.0102	23/08/16	31/10/17	434
RTOrd - 0011194-63.2017.5.18.0102	20/09/17	06/10/17	16
RTOrd - 0011198-37.2016.5.18.0102	24/08/16	05/10/17	407
RTOrd - 0011199-85.2017.5.18.0102	20/09/17	06/10/17	16
RTOrd - 0011209-32.2017.5.18.0102	22/09/17	10/10/17	18
RTOrd - 0011210-17.2017.5.18.0102	22/09/17	27/10/17	35
RTOrd - 0011212-84.2017.5.18.0102	25/09/17	10/10/17	15
RTOrd - 0011215-73.2016.5.18.0102	27/08/16	10/10/17	409
RTOrd - 0011220-61.2017.5.18.0102	26/09/17	17/10/17	21
RTOrd - 0011225-20.2016.5.18.0102	30/08/16	25/10/17	421
RTOrd - 0011233-60.2017.5.18.0102	27/09/17	17/10/17	20

Legenda:

Ajuiz. Data do Ajuizamento;

Enc. da Instrução: Data da conclusão para proferir sentença;

Prazo: Quantidade de dias decorridos do ajuizamento até o encerramento da instrução.



**PRAZO MÉDIO ENTRE O AJUIZAMENTO E O
ENCERRAMENTO DA INSTRUÇÃO - 2ª VARA DO
TRABALHO DE RIO VERDE**

**2ª VARA DO TRABALHO DE RIO
VERDE**

ORDINÁRIO

Qtd	Prazo Médio
109	222,55

Nr. Processo	Ajuiz.	nc. Instruça	Prazo
RTOrd - 0011237-97.2017.5.18.0102	29/09/17	26/10/17	27
RTOrd - 0011243-07.2017.5.18.0102	02/10/17	19/10/17	17
RTOrd - 0011253-51.2017.5.18.0102	03/10/17	19/10/17	16
RTOrd - 0011255-21.2017.5.18.0102	03/10/17	30/10/17	27
RTOrd - 0011256-06.2017.5.18.0102	03/10/17	24/10/17	21
RTOrd - 0011258-73.2017.5.18.0102	04/10/17	24/10/17	20
RTOrd - 0011262-13.2017.5.18.0102	04/10/17	24/10/17	20
RTOrd - 0011267-35.2017.5.18.0102	06/10/17	31/10/17	25
RTOrd - 0011275-12.2017.5.18.0102	09/10/17	31/10/17	22
RTOrd - 0011283-86.2017.5.18.0102	10/10/17	31/10/17	21
RTOrd - 0011287-26.2017.5.18.0102	11/10/17	31/10/17	20
RTOrd - 0011288-11.2017.5.18.0102	11/10/17	31/10/17	20
RTOrd - 0011317-95.2016.5.18.0102	19/09/16	02/10/17	378
RTOrd - 0011318-80.2016.5.18.0102	19/09/16	16/10/17	392
RTOrd - 0011332-64.2016.5.18.0102	20/09/16	18/10/17	393
RTOrd - 0011336-67.2017.5.18.0102	24/10/17	30/10/17	6
RTOrd - 0011349-03.2016.5.18.0102	23/09/16	06/10/17	378
RTOrd - 0011397-59.2016.5.18.0102	30/09/16	16/10/17	381
RTOrd - 0011398-44.2016.5.18.0102	01/10/16	30/10/17	394
RTOrd - 0011412-25.2016.5.18.0103	10/10/16	16/10/17	371
RTOrd - 0011421-87.2016.5.18.0102	05/10/16	27/10/17	387
RTOrd - 0011432-19.2016.5.18.0102	07/10/16	03/10/17	361
RTOrd - 0011437-41.2016.5.18.0102	07/10/16	16/10/17	374
RTOrd - 0011466-91.2016.5.18.0102	17/10/16	25/10/17	373

Legenda:

Ajuiz. Data do Ajuizamento;

Enc. da Instrução: Data da conclusão para proferir sentença;

Prazo: Quantidade de dias decorridos do ajuizamento até o encerramento da instrução.



**PRAZO MÉDIO ENTRE O AJUIZAMENTO E O
ENCERRAMENTO DA INSTRUÇÃO - 2ª VARA DO
TRABALHO DE RIO VERDE**

**2ª VARA DO TRABALHO DE RIO
VERDE**

ORDINÁRIO

Qtd	Prazo Médio
109	222,55

Nr. Processo	Ajuiz.	nc. Instruçã	Prazo
RTOOrd - 0011472-98.2016.5.18.0102	17/10/16	05/10/17	353
RTOOrd - 0011520-57.2016.5.18.0102	24/10/16	06/10/17	347
RTOOrd - 0011537-93.2016.5.18.0102	25/10/16	31/10/17	371
RTOOrd - 0011541-33.2016.5.18.0102	26/10/16	27/10/17	366
RTOOrd - 0011557-84.2016.5.18.0102	28/10/16	26/10/17	363
RTOOrd - 0011580-30.2016.5.18.0102	02/11/16	10/10/17	342
RTOOrd - 0011604-58.2016.5.18.0102	08/11/16	02/10/17	328
RTOOrd - 0011612-35.2016.5.18.0102	08/11/16	04/10/17	330
RTOOrd - 0011637-48.2016.5.18.0102	11/11/16	05/10/17	328
RTOOrd - 0011686-89.2016.5.18.0102	23/11/16	09/10/17	320
RTOOrd - 0011708-50.2016.5.18.0102	29/11/16	26/10/17	331
RTOOrd - 0011716-27.2016.5.18.0102	30/11/16	06/10/17	310
RTOOrd - 0011739-70.2016.5.18.0102	05/12/16	18/10/17	317
RTOOrd - 0011750-02.2016.5.18.0102	07/12/16	13/10/17	310
RTOOrd - 0011764-83.2016.5.18.0102	09/12/16	10/10/17	305
RTOOrd - 0011767-38.2016.5.18.0102	09/12/16	20/10/17	315

Legenda:

Ajuiz. Data do Ajuizamento;

Enc. da Instrução: Data da conclusão para proferir sentença;

Prazo: Quantidade de dias decorridos do ajuizamento até o encerramento da instrução.



PRAZO MÉDIO ENTRE O AJUIZAMENTO E O ENCERRAMENTO DA INSTRUÇÃO - 2ª VARA DO TRABALHO DE RIO VERDE

Data do encerramento da instrução entre 1/10/2017 e 31/10/2017 23:59:59

DANIEL BRANQUINHO CARDOSO

ORDINÁRIO

Qtd	Prazo Médio
70	214,81

Nr. Processo	Ajuiz.	nc. Instruçã	Prazo
ET - 0011018-84.2017.5.18.0102	15/08/17	20/10/17	66
ET - 0011171-20.2017.5.18.0102	14/09/17	10/10/17	26
RTAlç - 0011213-69.2017.5.18.0102	25/09/17	30/10/17	35
RTOrd - 0010032-67.2016.5.18.0102	13/01/16	10/10/17	636
RTOrd - 0010043-62.2017.5.18.0102	13/01/17	30/10/17	290
RTOrd - 0010065-23.2017.5.18.0102	18/01/17	26/10/17	281
RTOrd - 0010089-48.2017.5.18.0103	16/02/17	02/10/17	228
RTOrd - 0010119-86.2017.5.18.0102	31/01/17	06/10/17	248
RTOrd - 0010138-92.2017.5.18.0102	03/02/17	16/10/17	255
RTOrd - 0010177-89.2017.5.18.0102	09/02/17	20/10/17	253
RTOrd - 0010184-81.2017.5.18.0102	10/02/17	30/10/17	262
RTOrd - 0010230-70.2017.5.18.0102	20/02/17	10/10/17	232
RTOrd - 0010277-44.2017.5.18.0102	02/03/17	27/10/17	239
RTOrd - 0010347-61.2017.5.18.0102	16/03/17	24/10/17	222
RTOrd - 0010427-59.2016.5.18.0102	31/03/16	03/10/17	551
RTOrd - 0010653-58.2016.5.18.0007	12/09/16	11/10/17	394
RTOrd - 0010660-22.2017.5.18.0102	18/05/17	16/10/17	151
RTOrd - 0010758-41.2016.5.18.0102	04/06/16	19/10/17	502
RTOrd - 0010857-74.2017.5.18.0102	04/07/17	10/10/17	98
RTOrd - 0010880-20.2017.5.18.0102	10/07/17	17/10/17	99
RTOrd - 0010940-27.2016.5.18.0102	04/07/16	11/10/17	464
RTOrd - 0010949-52.2017.5.18.0102	27/07/17	05/10/17	70

Legenda:

Ajuiz. Data do Ajuizamento;

Enc. da Instrução: Data da conclusão para proferir sentença;

Prazo: Quantidade de dias decorridos do ajuizamento até o encerramento da instrução.



**PRAZO MÉDIO ENTRE O AJUIZAMENTO E O
ENCERRAMENTO DA INSTRUÇÃO - 2ª VARA DO
TRABALHO DE RIO VERDE**

DANIEL BRANQUINHO CARDOSO

ORDINÁRIO

Qtd	Prazo Médio
70	214,81

Nr. Processo	Ajuiz.	nc. Instruça	Prazo
RTOOrd - 0010987-64.2017.5.18.0102	07/08/17	24/10/17	78
RTOOrd - 0011027-46.2017.5.18.0102	16/08/17	18/10/17	63
RTOOrd - 0011028-31.2017.5.18.0102	16/08/17	06/10/17	51
RTOOrd - 0011056-96.2017.5.18.0102	18/08/17	23/10/17	66
RTOOrd - 0011057-81.2017.5.18.0102	18/08/17	06/10/17	49
RTOOrd - 0011067-62.2016.5.18.0102	28/07/16	19/10/17	448
RTOOrd - 0011113-51.2016.5.18.0102	04/08/16	19/10/17	441
RTOOrd - 0011118-10.2015.5.18.0102	19/08/15	03/10/17	776
RTOOrd - 0011131-38.2017.5.18.0102	04/09/17	27/10/17	53
RTOOrd - 0011141-82.2017.5.18.0102	06/09/17	10/10/17	34
RTOOrd - 0011186-86.2017.5.18.0102	19/09/17	17/10/17	28
RTOOrd - 0011193-15.2016.5.18.0102	23/08/16	31/10/17	434
RTOOrd - 0011194-63.2017.5.18.0102	20/09/17	06/10/17	16
RTOOrd - 0011209-32.2017.5.18.0102	22/09/17	10/10/17	18
RTOOrd - 0011210-17.2017.5.18.0102	22/09/17	27/10/17	35
RTOOrd - 0011220-61.2017.5.18.0102	26/09/17	17/10/17	21
RTOOrd - 0011225-20.2016.5.18.0102	30/08/16	25/10/17	421
RTOOrd - 0011233-60.2017.5.18.0102	27/09/17	17/10/17	20
RTOOrd - 0011237-97.2017.5.18.0102	29/09/17	26/10/17	27
RTOOrd - 0011243-07.2017.5.18.0102	02/10/17	19/10/17	17
RTOOrd - 0011253-51.2017.5.18.0102	03/10/17	19/10/17	16
RTOOrd - 0011255-21.2017.5.18.0102	03/10/17	30/10/17	27
RTOOrd - 0011256-06.2017.5.18.0102	03/10/17	24/10/17	21
RTOOrd - 0011258-73.2017.5.18.0102	04/10/17	24/10/17	20
RTOOrd - 0011262-13.2017.5.18.0102	04/10/17	24/10/17	20

Legenda:

Ajuiz. Data do Ajuizamento;

Enc. da Instrução: Data da conclusão para proferir sentença;

Prazo: Quantidade de dias decorridos do ajuizamento até o encerramento da instrução.



**PRAZO MÉDIO ENTRE O AJUIZAMENTO E O
ENCERRAMENTO DA INSTRUÇÃO - 2ª VARA DO
TRABALHO DE RIO VERDE**

DANIEL BRANQUINHO CARDOSO

ORDINÁRIO

Qtd	Prazo Médio
70	214,81

Nr. Processo	Ajuiz.	nc. Instruçã	Prazo
RTOOrd - 0011267-35.2017.5.18.0102	06/10/17	31/10/17	25
RTOOrd - 0011275-12.2017.5.18.0102	09/10/17	31/10/17	22
RTOOrd - 0011283-86.2017.5.18.0102	10/10/17	31/10/17	21
RTOOrd - 0011287-26.2017.5.18.0102	11/10/17	31/10/17	20
RTOOrd - 0011288-11.2017.5.18.0102	11/10/17	31/10/17	20
RTOOrd - 0011318-80.2016.5.18.0102	19/09/16	16/10/17	392
RTOOrd - 0011332-64.2016.5.18.0102	20/09/16	18/10/17	393
RTOOrd - 0011336-67.2017.5.18.0102	24/10/17	30/10/17	6
RTOOrd - 0011349-03.2016.5.18.0102	23/09/16	06/10/17	378
RTOOrd - 0011397-59.2016.5.18.0102	30/09/16	16/10/17	381
RTOOrd - 0011398-44.2016.5.18.0102	01/10/16	30/10/17	394
RTOOrd - 0011412-25.2016.5.18.0103	10/10/16	16/10/17	371
RTOOrd - 0011421-87.2016.5.18.0102	05/10/16	27/10/17	387
RTOOrd - 0011437-41.2016.5.18.0102	07/10/16	16/10/17	374
RTOOrd - 0011466-91.2016.5.18.0102	17/10/16	25/10/17	373
RTOOrd - 0011537-93.2016.5.18.0102	25/10/16	31/10/17	371
RTOOrd - 0011541-33.2016.5.18.0102	26/10/16	27/10/17	366
RTOOrd - 0011557-84.2016.5.18.0102	28/10/16	26/10/17	363
RTOOrd - 0011708-50.2016.5.18.0102	29/11/16	26/10/17	331
RTOOrd - 0011739-70.2016.5.18.0102	05/12/16	18/10/17	317
RTOOrd - 0011750-02.2016.5.18.0102	07/12/16	13/10/17	310
RTOOrd - 0011764-83.2016.5.18.0102	09/12/16	10/10/17	305
RTOOrd - 0011767-38.2016.5.18.0102	09/12/16	20/10/17	315

Legenda:

Ajuiz. Data do Ajuizamento;

Enc. da Instrução: Data da conclusão para proferir sentença;

Prazo: Quantidade de dias decorridos do ajuizamento até o encerramento da instrução.



**PRAZO MÉDIO ENTRE O AJUIZAMENTO E O
ENCERRAMENTO DA INSTRUÇÃO - 2ª VARA DO
TRABALHO DE RIO VERDE**

**MARCELA CARDOSO SCHÜTZ DE
ARAÚJO**

ORDINÁRIO

Qtd	Prazo Médio
39	236,44

Nr. Processo	Ajuiz.	nc. Instruçã	Prazo
ConPag - 0011124-46.2017.5.18.0102	01/09/17	04/10/17	33
ConPag - 0011200-70.2017.5.18.0102	21/09/17	06/10/17	15
RTAlç - 0011102-85.2017.5.18.0102	28/08/17	10/10/17	43
RTOrd - 0010127-97.2016.5.18.0102	01/02/16	06/10/17	613
RTOrd - 0010170-97.2017.5.18.0102	08/02/17	06/10/17	240
RTOrd - 0010181-29.2017.5.18.0102	10/02/17	02/10/17	234
RTOrd - 0010251-43.2017.5.18.0103	02/03/17	09/10/17	221
RTOrd - 0010260-08.2017.5.18.0102	28/02/17	09/10/17	223
RTOrd - 0010305-46.2016.5.18.0102	08/03/16	02/10/17	573
RTOrd - 0010396-39.2016.5.18.0102	28/03/16	04/10/17	555
RTOrd - 0010400-76.2016.5.18.0102	28/03/16	04/10/17	555
RTOrd - 0010470-59.2017.5.18.0102	11/04/17	10/10/17	182
RTOrd - 0010697-49.2017.5.18.0102	25/05/17	06/10/17	134
RTOrd - 0010704-41.2017.5.18.0102	26/05/17	06/10/17	133
RTOrd - 0010725-17.2017.5.18.0102	30/05/17	04/10/17	127
RTOrd - 0010750-30.2017.5.18.0102	05/06/17	06/10/17	123
RTOrd - 0010817-92.2017.5.18.0102	22/06/17	05/10/17	105
RTOrd - 0010843-27.2016.5.18.0102	21/06/16	10/10/17	476
RTOrd - 0010853-37.2017.5.18.0102	03/07/17	09/10/17	98
RTOrd - 0010892-34.2017.5.18.0102	14/07/17	04/10/17	82
RTOrd - 0010955-59.2017.5.18.0102	28/07/17	05/10/17	69
RTOrd - 0010967-73.2017.5.18.0102	01/08/17	04/10/17	64
RTOrd - 0011118-39.2017.5.18.0102	31/08/17	04/10/17	34

Legenda:

Ajuiz. Data do Ajuizamento;

Enc. da Instrução: Data da conclusão para proferir sentença;

Prazo: Quantidade de dias decorridos do ajuizamento até o encerramento da instrução.



**PRAZO MÉDIO ENTRE O AJUIZAMENTO E O
ENCERRAMENTO DA INSTRUÇÃO - 2ª VARA DO
TRABALHO DE RIO VERDE**

ORDINÁRIO

Qtd	Prazo Médio
39	236,44

Nr. Processo	Ajuiz.	nc. Instruçã	Prazo
RTOOrd - 0011121-85.2017.5.18.0104	11/09/17	04/10/17	23
RTOOrd - 0011175-57.2017.5.18.0102	14/09/17	06/10/17	22
RTOOrd - 0011198-37.2016.5.18.0102	24/08/16	05/10/17	407
RTOOrd - 0011199-85.2017.5.18.0102	20/09/17	06/10/17	16
RTOOrd - 0011212-84.2017.5.18.0102	25/09/17	10/10/17	15
RTOOrd - 0011215-73.2016.5.18.0102	27/08/16	10/10/17	409
RTOOrd - 0011317-95.2016.5.18.0102	19/09/16	02/10/17	378
RTOOrd - 0011432-19.2016.5.18.0102	07/10/16	03/10/17	361
RTOOrd - 0011472-98.2016.5.18.0102	17/10/16	05/10/17	353
RTOOrd - 0011520-57.2016.5.18.0102	24/10/16	06/10/17	347
RTOOrd - 0011580-30.2016.5.18.0102	02/11/16	10/10/17	342
RTOOrd - 0011604-58.2016.5.18.0102	08/11/16	02/10/17	328
RTOOrd - 0011612-35.2016.5.18.0102	08/11/16	04/10/17	330
RTOOrd - 0011637-48.2016.5.18.0102	11/11/16	05/10/17	328
RTOOrd - 0011686-89.2016.5.18.0102	23/11/16	09/10/17	320
RTOOrd - 0011716-27.2016.5.18.0102	30/11/16	06/10/17	310

Legenda:

Ajuiz. Data do Ajuizamento;

Enc. da Instrução: Data da conclusão para proferir sentença;

Prazo: Quantidade de dias decorridos do ajuizamento até o encerramento da instrução.