Conceituação

Tema	Prazos Processuais
Relatórios	Evolução Histórica Comparativo por VT Comparativo por Grupo Por Grupo Por VT Por Processo Por Magistrado
Resumo	Apresenta o prazo médio desde o ajuizamento da ação até o encerramento da instrução.
Descrição	O prazo médio é obtido calculando-se a quantidade de dias decorridos desde o ajuizamento até o encerramento da instrução. Os dados são extraídos baseando-se nos itens do e-Gestão: 267 e 90267 - Do ajuizamento da ação até o encerramento da instrução na fase de conhecimento – rito sumaríssimo; 268 e 90268 – Do ajuizamento da ação até o encerramento da instrução na fase de conhecimento – exceto rito sumaríssimo (ordinário)
Origem da informação	e-Gestão
Critérios e transformações	Coletado do e-Gestão, consolidado, otimizado e classificado para análise.
Análises possíveis	Prazo médio entre o ajuizamento da ação e o encerramento da instrução, detalhado de forma Geral, Por grupo, por VT, Por Processo e Por Magistrado.

EVOLUÇÃO HISTÓRICA DOS PRAZOS PROCESSUAIS ENTRE O AJUIZAMENTO E O ENCERRAMENTO DA INSTRUÇÃO - VARA DO TRABALHO DE VALPARAÍSO DE GOIÁS

Data do encerramento da instrução entre 1/10/2017 e 31/10/2017 23:59:59

Rito	Qtd	Prazo Médio
ORDINÁRIO	109	100,83
SUMARÍSSIMO	80	39,59
Total/Média	**189**	**74,9**

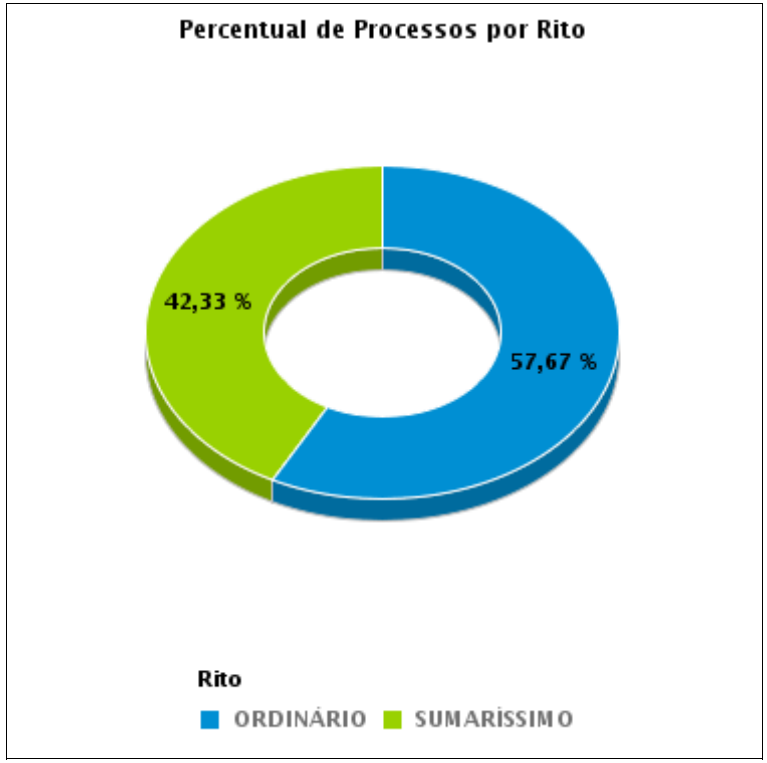

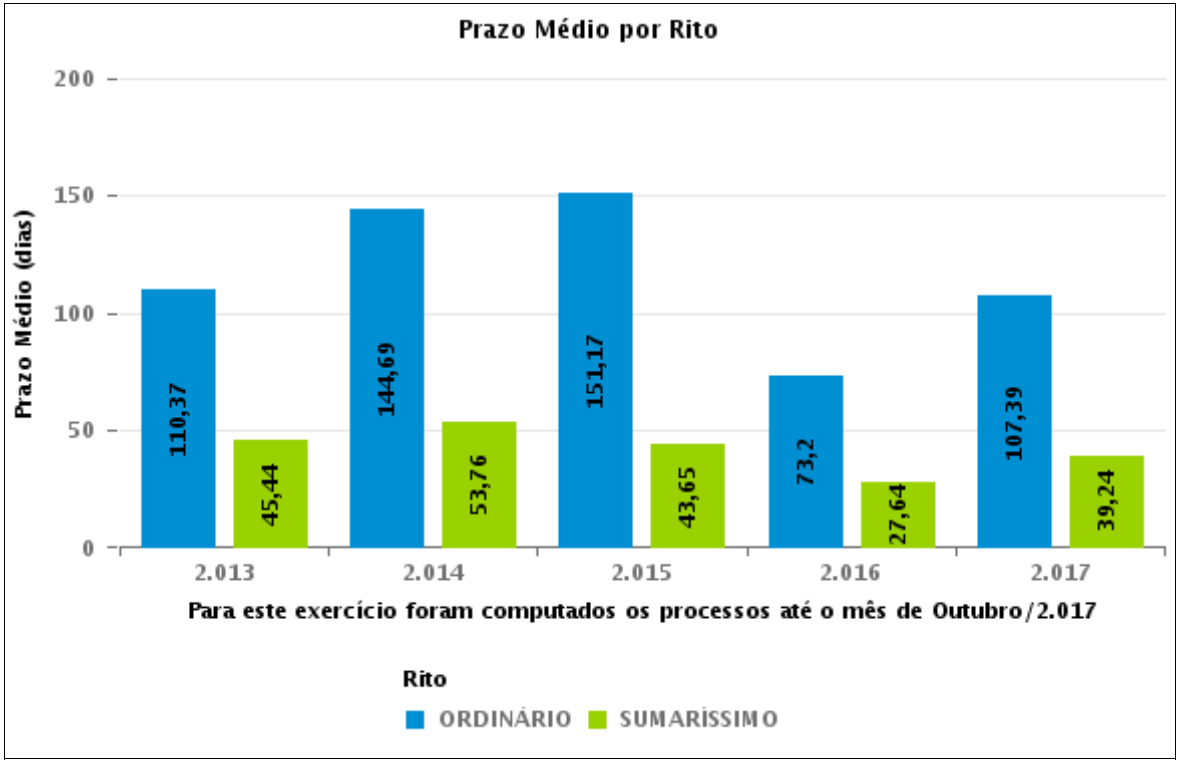

COMPARATIVO DO PRAZO MÉDIO ENTRE O AJUIZAMENTO E O ENCERRAMENTO DA INSTRUÇÃO - VARA DO TRABALHO DE VALPARAÍSO DE GOIÁS

Data do encerramento da instrução entre 1/10/2017 e 31/10/2017 23:59:59

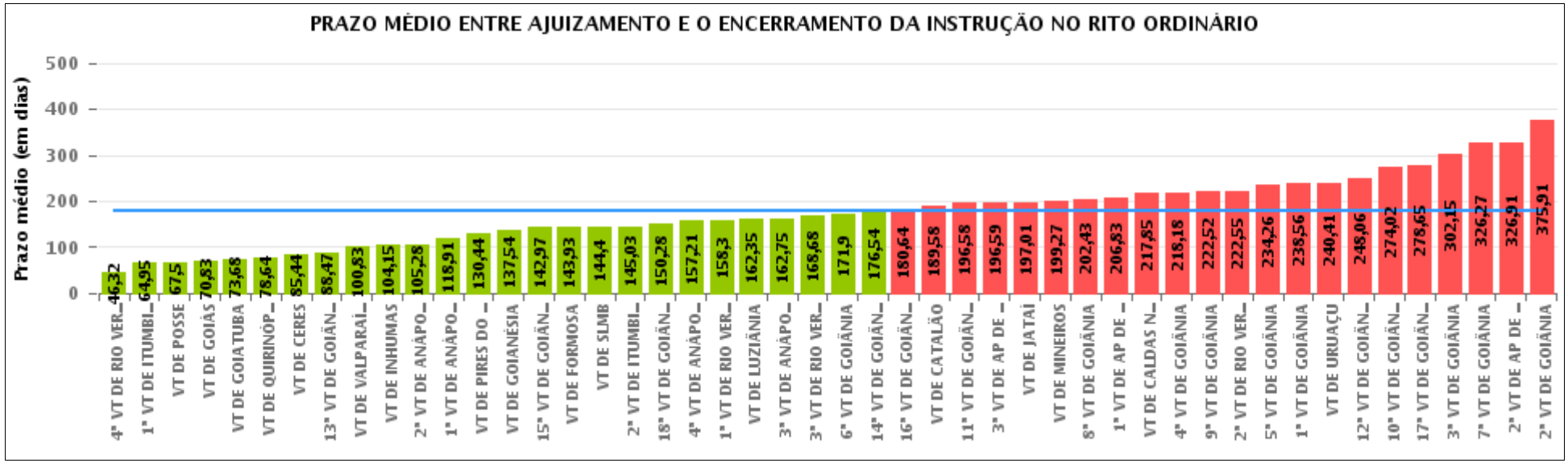

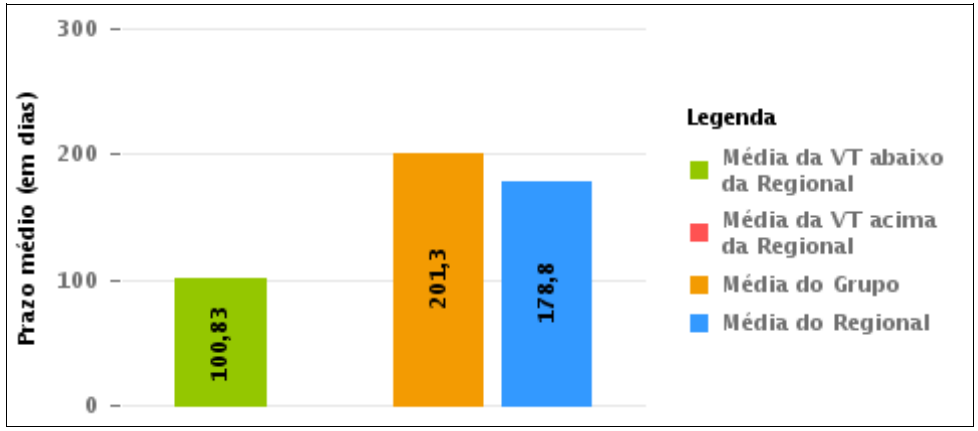

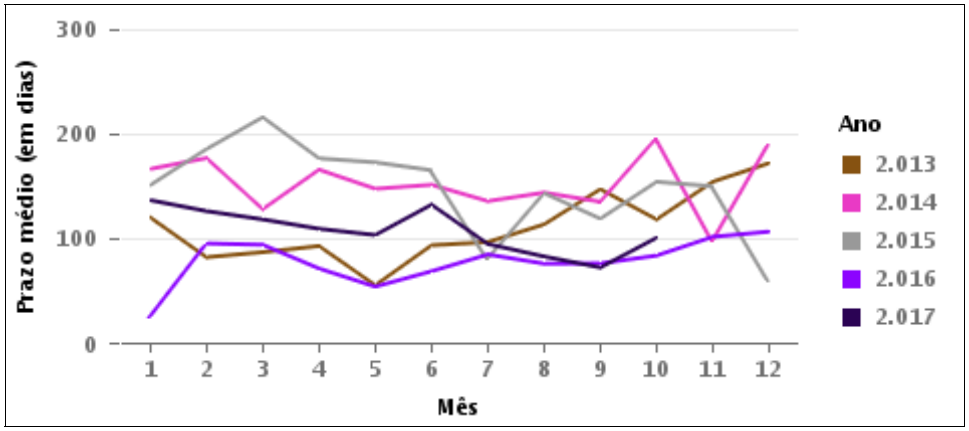

COMPARATIVO DO PRAZO MÉDIO ENTRE O AJUIZAMENTO E O ENCERRAMENTO DA INSTRUÇÃO ENTRE AS VARAS DO GRUPO

Data do encerramento da instrução entre 1/10/2017 e 31/10/2017 23:59:59

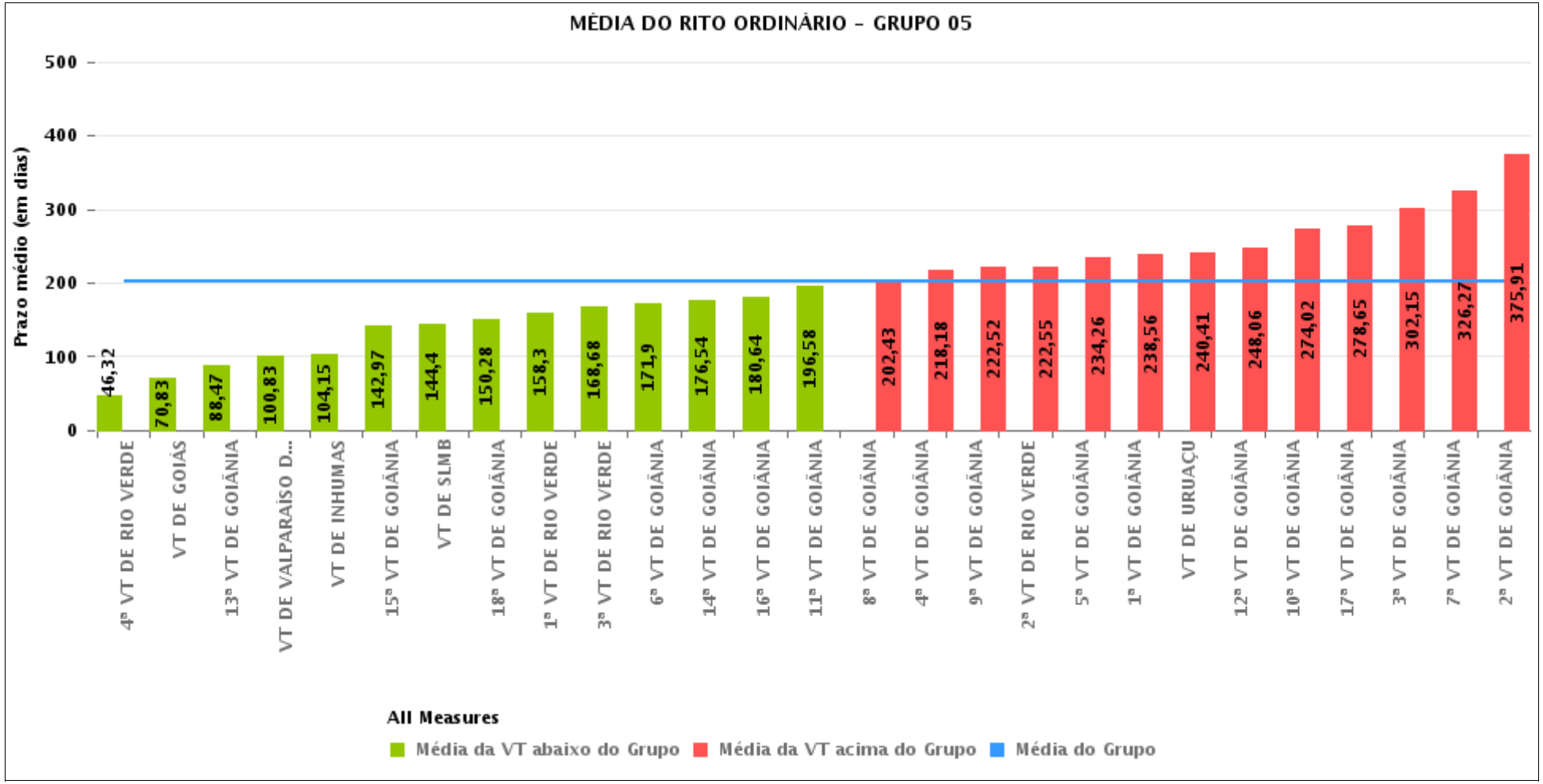

PRAZO MÉDIO ENTRE O AJUIZAMENTO E O ENCERRAMENTO DA INSTRUÇÃO POR GRUPO

Data do encerramento da instrução entre 1/10/2017 e 31/10/2017 23:59:59

Rito	Grupo	Qtd. Processos	Prazo Médio (dias)	Ranking
ORDINÁRIO	GRUPO 01	26	67,5	1°
	GRUPO 03	1.006	126,23	2°
	GRUPO 02	79	140,86	3°
	GRUPO 04	622	146,7	4°
	GRUPO 05	2.916	201,3	5°
	GRUPO 06	400	211,57	6°

Legenda: # Grupo 01 – Até 750 VT de Posse # Grupo 02 – De 751 a 1000 VT de Formosa VT de Pires do Rio # Grupo 03 – De 1001 a 1500 VT de Ceres 1ª VT de Anápolis 2ª VT de Anápolis 3ª VT de Anápolis 4ª VT de Anápolis VT de Caldas Novas	# Grupo 04 – De 1501 a 2000 VT de Catalão VT de Goiatuba 1ª VT de Itumbiara 2ª VT de Itumbiara VT de Jataí VT de Luziânia VT de Mineiros VT de Quirinópolis # Grupo 05 – De 2001 a 2500 1ª VT de Goiânia 2ª VT de Goiânia 3ª VT de Goiânia 4ª VT de Goiânia 5ª VT de Goiânia 6ª VT de Goiânia 7ª VT de Goiânia	8ª VT de Goiânia 9ª VT de Goiânia 10ª VT de Goiânia 11ª VT de Goiânia 12ª VT de Goiânia 13ª VT de Goiânia 14ª VT de Goiânia 15ª VT de Goiânia 16ª VT de Goiânia 17ª VT de Goiânia 18ª VT de Goiânia VT de Goiás VT de Inhumas 1ª VT de Rio Verde 2ª VT de Rio Verde 3ª VT de Rio Verde 4ª VT de Rio Verde VT de Uruaçu VT de São Luis de Montes Belos VT de Valparaíso de Goiás	#Grupo 06 – A partir de 2500 1ª VT de Aparecida de Goiânia 2ª VT de Aparecida de Goiânia 3ª VT de Aparecida de Goiânia VT de Goianésia

PRAZO MÉDIO ENTRE O AJUIZAMENTO E O ENCERRAMENTO DA INSTRUÇÃO DE TODAS AS VARAS DO TRABALHO

Data do encerramento da instrução entre 1/10/2017 e 31/10/2017 23:59:59

ORDINÁRIO

Qtd. Processos	Prazo Médio (dias)
5.049	178,8

Vara do Trabalho	Qtd Processos	Prazo Médio	Ranking
4ª VARA DO TRABALHO DE RIO VERDE	71	46,32	1°
1ª VARA DO TRABALHO DE ITUMBIARA	57	64,95	2°
VARA DO TRABALHO DE POSSE	26	67,5	3°
VARA DO TRABALHO DE GOIÁS	112	70,83	4°
VARA DO TRABALHO DE GOIATUBA	47	73,68	5°
VARA DO TRABALHO DE QUIRINÓPOLIS	85	78,64	6°
VARA DO TRABALHO DE CERES	39	85,44	7°
13ª VARA DO TRABALHO DE GOIÂNIA	87	88,47	8°
VARA DO TRABALHO DE VALPARAÍSO DE GOIÁS	109	100,83	9°
VARA DO TRABALHO DE INHUMAS	128	104,15	10°
2ª VARA DO TRABALHO DE ANÁPOLIS	572	105,28	11°
1ª VARA DO TRABALHO DE ANÁPOLIS	117	118,91	12°
VARA DO TRABALHO DE PIRES DO RIO	18	130,44	13°
VARA DO TRABALHO DE GOIANÉSIA	84	137,54	14°
15ª VARA DO TRABALHO DE GOIÂNIA	117	142,97	15°
VARA DO TRABALHO DE FORMOSA	61	143,93	16°
VARA DO TRABALHO DE SÃO LUIS DE MONTES BELOS	92	144,4	17°
2ª VARA DO TRABALHO DE ITUMBIARA	73	145,03	18°
18ª VARA DO TRABALHO DE GOIÂNIA	104	150,28	19°
4ª VARA DO TRABALHO DE ANÁPOLIS	112	157,21	20°
1ª VARA DO TRABALHO DE RIO VERDE	115	158,3	21°
VARA DO TRABALHO DE LUZIÂNIA	108	162,35	22°
3ª VARA DO TRABALHO DE ANÁPOLIS	77	162,75	23°
3ª VARA DO TRABALHO DE RIO VERDE	85	168,68	24°
6ª VARA DO TRABALHO DE GOIÂNIA	105	171,9	25°
14ª VARA DO TRABALHO DE GOIÂNIA	92	176,54	26°

PRAZO MÉDIO ENTRE O AJUIZAMENTO E O ENCERRAMENTO DA INSTRUÇÃO DE TODAS AS VARAS DO TRABALHO

ORDINÁRIO

Qtd. Processos	Prazo Médio (dias)
5.049	178,8

Vara do Trabalho	Qtd Processos	Prazo Médio	Ranking
16ª VARA DO TRABALHO DE GOIÂNIA	95	180,64	27°
VARA DO TRABALHO DE CATALÃO	79	189,58	28°
11ª VARA DO TRABALHO DE GOIÂNIA	80	196,58	29°
3ª VARA DO TRABALHO DE APARECIDA DE GOIÂNIA	114	196,59	30°
VARA DO TRABALHO DE JATAÍ	78	197,01	31°
VARA DO TRABALHO DE MINEIROS	95	199,27	32°
8ª VARA DO TRABALHO DE GOIÂNIA	124	202,43	33°
1ª VARA DO TRABALHO DE APARECIDA DE GOIÂNIA	128	206,83	34°
VARA DO TRABALHO DE CALDAS NOVAS	89	217,85	35°
4ª VARA DO TRABALHO DE GOIÂNIA	95	218,18	36°
9ª VARA DO TRABALHO DE GOIÂNIA	113	222,52	37°
2ª VARA DO TRABALHO DE RIO VERDE	109	222,55	38°
5ª VARA DO TRABALHO DE GOIÂNIA	85	234,26	39°
1ª VARA DO TRABALHO DE GOIÂNIA	125	238,56	40°
VARA DO TRABALHO DE URUAÇU	128	240,41	41°
12ª VARA DO TRABALHO DE GOIÂNIA	127	248,06	42°
10ª VARA DO TRABALHO DE GOIÂNIA	121	274,02	43°
17ª VARA DO TRABALHO DE GOIÂNIA	109	278,65	44°
3ª VARA DO TRABALHO DE GOIÂNIA	171	302,15	45°
7ª VARA DO TRABALHO DE GOIÂNIA	113	326,27	46°
2ª VARA DO TRABALHO DE APARECIDA DE GOIÂNIA	74	326,91	47°
2ª VARA DO TRABALHO DE GOIÂNIA	104	375,91	48°

PRAZO MÉDIO ENTRE O AJUIZAMENTO E O ENCERRAMENTO DA INSTRUÇÃO - VARA DO TRABALHO DE VALPARAÍSO DE GOIÁS

Data do encerramento da instrução entre 1/10/2017 e 31/10/2017 23:59:59

VARA DO TRABALHO DE VALPARAÍSO DE GOIÁS

ORDINÁRIO

Qtd	Prazo Médio
109	100,83

Nr. Processo	Ajuiz.	nc. Instruçã	Prazo
ACP - 0011595-33.2017.5.18.0241	20/07/17	20/10/17	92
ET - 0011506-10.2017.5.18.0241	10/07/17	17/10/17	99
IDPJ - 0012088-10.2017.5.18.0241	12/09/17	23/10/17	41
IDPJ - 0012146-13.2017.5.18.0241	19/09/17	31/10/17	42
Pet - 0011103-41.2017.5.18.0241	23/05/17	16/10/17	146
Pet - 0011266-21.2017.5.18.0241	12/06/17	03/10/17	113
Pet - 0011270-58.2017.5.18.0241	13/06/17	03/10/17	112
Pet - 0011271-43.2017.5.18.0241	13/06/17	03/10/17	112
Pet - 0011391-86.2017.5.18.0241	27/06/17	27/10/17	122
Pet - 0011463-73.2017.5.18.0241	05/07/17	03/10/17	90
Pet - 0011468-95.2017.5.18.0241	06/07/17	03/10/17	89
Pet - 0011507-92.2017.5.18.0241	10/07/17	03/10/17	85
Pet - 0011516-54.2017.5.18.0241	11/07/17	23/10/17	104
Pet - 0011549-44.2017.5.18.0241	14/07/17	03/10/17	81
Pet - 0011682-86.2017.5.18.0241	28/07/17	19/10/17	83
Pet - 0011745-14.2017.5.18.0241	04/08/17	03/10/17	60
Pet - 0011747-81.2017.5.18.0241	04/08/17	03/10/17	60
Pet - 0011748-66.2017.5.18.0241	04/08/17	03/10/17	60
Pet - 0011749-51.2017.5.18.0241	04/08/17	03/10/17	60
Pet - 0011762-50.2017.5.18.0241	07/08/17	02/10/17	56
Pet - 0011770-27.2017.5.18.0241	07/08/17	03/10/17	57

Legenda:
Ajuiz. Data do Ajuizamento;
Enc. da Instrução: Data da conclusão para proferir sentença;
Prazo: Quantidade de dias decorridos do ajuizamento até o encerramento da instrução.

PRAZO MÉDIO ENTRE O AJUIZAMENTO E O ENCERRAMENTO DA INSTRUÇÃO - VARA DO TRABALHO DE VALPARAÍSO DE GOIÁS

VARA DO TRABALHO DE VALPARAÍSO DE GOIÁS

ORDINÁRIO

Qtd	Prazo Médio
109	100,83

Nr. Processo	Ajuiz.	nc. Instruçã	Prazo
Pet - 0011778-04.2017.5.18.0241	08/08/17	31/10/17	84
Pet - 0011779-86.2017.5.18.0241	08/08/17	03/10/17	56
Pet - 0011796-25.2017.5.18.0241	09/08/17	03/10/17	55
Pet - 0011808-39.2017.5.18.0241	10/08/17	03/10/17	54
Pet - 0011889-85.2017.5.18.0241	18/08/17	03/10/17	46
Pet - 0011895-92.2017.5.18.0241	18/08/17	17/10/17	60
Pet - 0011897-62.2017.5.18.0241	18/08/17	03/10/17	46
Pet - 0011908-91.2017.5.18.0241	21/08/17	03/10/17	43
Pet - 0011928-82.2017.5.18.0241	23/08/17	11/10/17	49
Pet - 0011964-27.2017.5.18.0241	26/08/17	03/10/17	38
Pet - 0011966-94.2017.5.18.0241	28/08/17	26/10/17	59
Pet - 0011968-64.2017.5.18.0241	28/08/17	23/10/17	56
Pet - 0011969-49.2017.5.18.0241	28/08/17	03/10/17	36
Pet - 0011970-34.2017.5.18.0241	28/08/17	03/10/17	36
Pet - 0011974-71.2017.5.18.0241	28/08/17	03/10/17	36
Pet - 0011989-40.2017.5.18.0241	29/08/17	03/10/17	35
Pet - 0012021-45.2017.5.18.0241	01/09/17	18/10/17	47
Pet - 0012284-77.2017.5.18.0241	02/10/17	10/10/17	8
RTOrd - 0010004-07.2015.5.18.0241	15/12/15	06/10/17	661
RTOrd - 0010282-37.2017.5.18.0241	17/02/17	06/10/17	231
RTOrd - 0010499-80.2017.5.18.0241	17/03/17	30/10/17	227
RTOrd - 0010582-96.2017.5.18.0241	27/03/17	31/10/17	218
RTOrd - 0010623-63.2017.5.18.0241	28/03/17	05/10/17	191
RTOrd - 0010732-77.2017.5.18.0241	05/04/17	06/10/17	184

Legenda:
Ajuiz. Data do Ajuizamento;
Enc. da Instrução: Data da conclusão para proferir sentença;
Prazo: Quantidade de dias decorridos do ajuizamento até o encerramento da instrução.

PRAZO MÉDIO ENTRE O AJUIZAMENTO E O ENCERRAMENTO DA INSTRUÇÃO - VARA DO TRABALHO DE VALPARAÍSO DE GOIÁS

VARA DO TRABALHO DE VALPARAÍSO DE GOIÁS

ORDINÁRIO

Qtd	Prazo Médio
109	100,83

Nr. Processo	Ajuiz.	nc. Instruçã	Prazo
RTOrd - 0010853-08.2017.5.18.0241	18/04/17	06/10/17	171
RTOrd - 0010942-31.2017.5.18.0241	28/04/17	25/10/17	180
RTOrd - 0010962-22.2017.5.18.0241	03/05/17	23/10/17	173
RTOrd - 0010979-58.2017.5.18.0241	05/05/17	17/10/17	165
RTOrd - 0011034-09.2017.5.18.0241	12/05/17	23/10/17	164
RTOrd - 0011078-28.2017.5.18.0241	18/05/17	05/10/17	140
RTOrd - 0011102-56.2017.5.18.0241	23/05/17	24/10/17	154
RTOrd - 0011124-17.2017.5.18.0241	26/05/17	06/10/17	133
RTOrd - 0011131-09.2017.5.18.0241	26/05/17	04/10/17	131
RTOrd - 0011137-16.2017.5.18.0241	28/05/17	24/10/17	149
RTOrd - 0011290-49.2017.5.18.0241	14/06/17	17/10/17	125
RTOrd - 0011302-63.2017.5.18.0241	16/06/17	25/10/17	131
RTOrd - 0011395-26.2017.5.18.0241	27/06/17	31/10/17	126
RTOrd - 0011407-40.2017.5.18.0241	28/06/17	17/10/17	111
RTOrd - 0011431-68.2017.5.18.0241	03/07/17	16/10/17	105
RTOrd - 0011465-43.2017.5.18.0241	06/07/17	23/10/17	109
RTOrd - 0011528-68.2017.5.18.0241	11/07/17	27/10/17	108
RTOrd - 0011538-15.2017.5.18.0241	12/07/17	16/10/17	96
RTOrd - 0011540-82.2017.5.18.0241	12/07/17	17/10/17	97
RTOrd - 0011542-52.2017.5.18.0241	12/07/17	16/10/17	96
RTOrd - 0011545-07.2017.5.18.0241	13/07/17	26/10/17	105
RTOrd - 0011564-13.2017.5.18.0241	15/07/17	03/10/17	80
RTOrd - 0011565-95.2017.5.18.0241	16/07/17	18/10/17	94
RTOrd - 0011573-72.2017.5.18.0241	17/07/17	05/10/17	80

Legenda:
Ajuiz. Data do Ajuizamento;
Enc. da Instrução: Data da conclusão para proferir sentença;
Prazo: Quantidade de dias decorridos do ajuizamento até o encerramento da instrução.

PRAZO MÉDIO ENTRE O AJUIZAMENTO E O ENCERRAMENTO DA INSTRUÇÃO - VARA DO TRABALHO DE VALPARAÍSO DE GOIÁS

VARA DO TRABALHO DE VALPARAÍSO DE GOIÁS

ORDINÁRIO

Qtd	Prazo Médio
109	100,83

Nr. Processo	Ajuiz.	nc. Instruçã	Prazo
RTOrd - 0011574-57.2017.5.18.0241	17/07/17	05/10/17	80
RTOrd - 0011591-93.2017.5.18.0241	19/07/17	05/10/17	78
RTOrd - 0011604-92.2017.5.18.0241	21/07/17	31/10/17	102
RTOrd - 0011621-31.2017.5.18.0241	24/07/17	11/10/17	79
RTOrd - 0011662-95.2017.5.18.0241	26/07/17	11/10/17	77
RTOrd - 0011673-27.2017.5.18.0241	27/07/17	16/10/17	81
RTOrd - 0011683-71.2017.5.18.0241	28/07/17	25/10/17	89
RTOrd - 0011685-41.2017.5.18.0241	28/07/17	16/10/17	80
RTOrd - 0011694-03.2017.5.18.0241	31/07/17	05/10/17	66
RTOrd - 0011708-84.2017.5.18.0241	01/08/17	23/10/17	83
RTOrd - 0011709-69.2017.5.18.0241	01/08/17	25/10/17	85
RTOrd - 0011719-16.2017.5.18.0241	02/08/17	31/10/17	90
RTOrd - 0011753-88.2017.5.18.0241	04/08/17	31/10/17	88
RTOrd - 0011785-93.2017.5.18.0241	08/08/17	09/10/17	62
RTOrd - 0011787-63.2017.5.18.0241	08/08/17	09/10/17	62
RTOrd - 0011831-82.2017.5.18.0241	14/08/17	05/10/17	52
RTOrd - 0011836-07.2017.5.18.0241	15/08/17	05/10/17	51
RTOrd - 0011842-14.2017.5.18.0241	15/08/17	31/10/17	77
RTOrd - 0011843-96.2017.5.18.0241	15/08/17	06/10/17	52
RTOrd - 0011856-95.2017.5.18.0241	16/08/17	05/10/17	50
RTOrd - 0011862-05.2017.5.18.0241	16/08/17	05/10/17	50
RTOrd - 0011865-57.2017.5.18.0241	16/08/17	05/10/17	50
RTOrd - 0011866-42.2017.5.18.0241	16/08/17	05/10/17	50
RTOrd - 0011905-39.2017.5.18.0241	21/08/17	06/10/17	46

Legenda:
Ajuiz. Data do Ajuizamento;
Enc. da Instrução: Data da conclusão para proferir sentença;
Prazo: Quantidade de dias decorridos do ajuizamento até o encerramento da instrução.

PRAZO MÉDIO ENTRE O AJUIZAMENTO E O ENCERRAMENTO DA INSTRUÇÃO - VARA DO TRABALHO DE VALPARAÍSO DE GOIÁS

VARA DO TRABALHO DE VALPARAÍSO DE GOIÁS

ORDINÁRIO

Qtd	Prazo Médio
109	100,83

Nr. Processo	Ajuiz.	nc. Instruçã	Prazo
RTOrd - 0011914-98.2017.5.18.0241	22/08/17	18/10/17	57
RTOrd - 0011915-83.2017.5.18.0241	22/08/17	17/10/17	56
RTOrd - 0011920-08.2017.5.18.0241	22/08/17	17/10/17	56
RTOrd - 0011941-81.2017.5.18.0241	24/08/17	18/10/17	55
RTOrd - 0012006-76.2017.5.18.0241	31/08/17	31/10/17	61
RTOrd - 0012024-97.2017.5.18.0241	01/09/17	06/10/17	35
RTOrd - 0012027-52.2017.5.18.0241	01/09/17	25/10/17	54
RTOrd - 0012080-33.2017.5.18.0241	11/09/17	06/10/17	25
RTOrd - 0012264-86.2017.5.18.0241	02/10/17	11/10/17	9
RTOrd - 0012280-40.2017.5.18.0241	02/10/17	31/10/17	29
RTOrd - 0012297-76.2017.5.18.0241	04/10/17	25/10/17	21
RTOrd - 0012375-70.2017.5.18.0241	17/10/17	26/10/17	9
RTOrd - 0012503-27.2016.5.18.0241	01/09/16	05/10/17	399
RTOrd - 0012597-72.2016.5.18.0241	14/09/16	30/10/17	411
RTOrd - 0013007-33.2016.5.18.0241	09/11/16	24/10/17	349
RTOrd - 0013098-26.2016.5.18.0241	23/11/16	30/10/17	341

Legenda:
Ajuiz. Data do Ajuizamento;
Enc. da Instrução: Data da conclusão para proferir sentença;
Prazo: Quantidade de dias decorridos do ajuizamento até o encerramento da instrução.

PRAZO MÉDIO ENTRE O AJUIZAMENTO E O ENCERRAMENTO DA INSTRUÇÃO - VARA DO TRABALHO DE VALPARAÍSO DE GOIÁS

Data do encerramento da instrução entre 1/10/2017 e 31/10/2017 23:59:59

CAROLINA DE JESUS NUNES

ORDINÁRIO

Qtd	Prazo Médio
86	80,55

Nr. Processo	Ajuiz.	nc. Instruçã	Prazo
ACP - 0011595-33.2017.5.18.0241	20/07/17	20/10/17	92
ET - 0011506-10.2017.5.18.0241	10/07/17	17/10/17	99
IDPJ - 0012088-10.2017.5.18.0241	12/09/17	23/10/17	41
IDPJ - 0012146-13.2017.5.18.0241	19/09/17	31/10/17	42
Pet - 0011103-41.2017.5.18.0241	23/05/17	16/10/17	146
Pet - 0011266-21.2017.5.18.0241	12/06/17	03/10/17	113
Pet - 0011270-58.2017.5.18.0241	13/06/17	03/10/17	112
Pet - 0011271-43.2017.5.18.0241	13/06/17	03/10/17	112
Pet - 0011463-73.2017.5.18.0241	05/07/17	03/10/17	90
Pet - 0011468-95.2017.5.18.0241	06/07/17	03/10/17	89
Pet - 0011507-92.2017.5.18.0241	10/07/17	03/10/17	85
Pet - 0011516-54.2017.5.18.0241	11/07/17	23/10/17	104
Pet - 0011549-44.2017.5.18.0241	14/07/17	03/10/17	81
Pet - 0011745-14.2017.5.18.0241	04/08/17	03/10/17	60
Pet - 0011747-81.2017.5.18.0241	04/08/17	03/10/17	60
Pet - 0011748-66.2017.5.18.0241	04/08/17	03/10/17	60
Pet - 0011749-51.2017.5.18.0241	04/08/17	03/10/17	60
Pet - 0011762-50.2017.5.18.0241	07/08/17	02/10/17	56
Pet - 0011770-27.2017.5.18.0241	07/08/17	03/10/17	57
Pet - 0011778-04.2017.5.18.0241	08/08/17	31/10/17	84
Pet - 0011779-86.2017.5.18.0241	08/08/17	03/10/17	56
Pet - 0011796-25.2017.5.18.0241	09/08/17	03/10/17	55

Legenda:
Ajuiz. Data do Ajuizamento;
Enc. da Instrução: Data da conclusão para proferir sentença;
Prazo: Quantidade de dias decorridos do ajuizamento até o encerramento da instrução.

PRAZO MÉDIO ENTRE O AJUIZAMENTO E O ENCERRAMENTO DA INSTRUÇÃO - VARA DO TRABALHO DE VALPARAÍSO DE GOIÁS

CAROLINA DE JESUS NUNES

ORDINÁRIO

Qtd	Prazo Médio
86	80,55

Nr. Processo	Ajuiz.	nc. Instruçã	Prazo
Pet - 0011808-39.2017.5.18.0241	10/08/17	03/10/17	54
Pet - 0011889-85.2017.5.18.0241	18/08/17	03/10/17	46
Pet - 0011897-62.2017.5.18.0241	18/08/17	03/10/17	46
Pet - 0011908-91.2017.5.18.0241	21/08/17	03/10/17	43
Pet - 0011928-82.2017.5.18.0241	23/08/17	11/10/17	49
Pet - 0011964-27.2017.5.18.0241	26/08/17	03/10/17	38
Pet - 0011968-64.2017.5.18.0241	28/08/17	23/10/17	56
Pet - 0011969-49.2017.5.18.0241	28/08/17	03/10/17	36
Pet - 0011970-34.2017.5.18.0241	28/08/17	03/10/17	36
Pet - 0011974-71.2017.5.18.0241	28/08/17	03/10/17	36
Pet - 0011989-40.2017.5.18.0241	29/08/17	03/10/17	35
Pet - 0012021-45.2017.5.18.0241	01/09/17	18/10/17	47
Pet - 0012284-77.2017.5.18.0241	02/10/17	10/10/17	8
RTOrd - 0010582-96.2017.5.18.0241	27/03/17	31/10/17	218
RTOrd - 0010962-22.2017.5.18.0241	03/05/17	23/10/17	173
RTOrd - 0010979-58.2017.5.18.0241	05/05/17	17/10/17	165
RTOrd - 0011034-09.2017.5.18.0241	12/05/17	23/10/17	164
RTOrd - 0011102-56.2017.5.18.0241	23/05/17	24/10/17	154
RTOrd - 0011131-09.2017.5.18.0241	26/05/17	04/10/17	131
RTOrd - 0011137-16.2017.5.18.0241	28/05/17	24/10/17	149
RTOrd - 0011290-49.2017.5.18.0241	14/06/17	17/10/17	125
RTOrd - 0011302-63.2017.5.18.0241	16/06/17	25/10/17	131
RTOrd - 0011395-26.2017.5.18.0241	27/06/17	31/10/17	126
RTOrd - 0011407-40.2017.5.18.0241	28/06/17	17/10/17	111
RTOrd - 0011431-68.2017.5.18.0241	03/07/17	16/10/17	105

Legenda:
Ajuiz. Data do Ajuizamento;
Enc. da Instrução: Data da conclusão para proferir sentença;
Prazo: Quantidade de dias decorridos do ajuizamento até o encerramento da instrução.

PRAZO MÉDIO ENTRE O AJUIZAMENTO E O ENCERRAMENTO DA INSTRUÇÃO - VARA DO TRABALHO DE VALPARAÍSO DE GOIÁS

CAROLINA DE JESUS NUNES

ORDINÁRIO

Qtd	Prazo Médio
86	80,55

Nr. Processo	Ajuiz.	nc. Instruçã	Prazo
RTOrd - 0011528-68.2017.5.18.0241	11/07/17	27/10/17	108
RTOrd - 0011538-15.2017.5.18.0241	12/07/17	16/10/17	96
RTOrd - 0011540-82.2017.5.18.0241	12/07/17	17/10/17	97
RTOrd - 0011542-52.2017.5.18.0241	12/07/17	16/10/17	96
RTOrd - 0011564-13.2017.5.18.0241	15/07/17	03/10/17	80
RTOrd - 0011565-95.2017.5.18.0241	16/07/17	18/10/17	94
RTOrd - 0011573-72.2017.5.18.0241	17/07/17	05/10/17	80
RTOrd - 0011574-57.2017.5.18.0241	17/07/17	05/10/17	80
RTOrd - 0011591-93.2017.5.18.0241	19/07/17	05/10/17	78
RTOrd - 0011604-92.2017.5.18.0241	21/07/17	31/10/17	102
RTOrd - 0011621-31.2017.5.18.0241	24/07/17	11/10/17	79
RTOrd - 0011662-95.2017.5.18.0241	26/07/17	11/10/17	77
RTOrd - 0011673-27.2017.5.18.0241	27/07/17	16/10/17	81
RTOrd - 0011683-71.2017.5.18.0241	28/07/17	25/10/17	89
RTOrd - 0011685-41.2017.5.18.0241	28/07/17	16/10/17	80
RTOrd - 0011694-03.2017.5.18.0241	31/07/17	05/10/17	66
RTOrd - 0011708-84.2017.5.18.0241	01/08/17	23/10/17	83
RTOrd - 0011709-69.2017.5.18.0241	01/08/17	25/10/17	85
RTOrd - 0011719-16.2017.5.18.0241	02/08/17	31/10/17	90
RTOrd - 0011787-63.2017.5.18.0241	08/08/17	09/10/17	62
RTOrd - 0011831-82.2017.5.18.0241	14/08/17	05/10/17	52
RTOrd - 0011836-07.2017.5.18.0241	15/08/17	05/10/17	51
RTOrd - 0011842-14.2017.5.18.0241	15/08/17	31/10/17	77
RTOrd - 0011843-96.2017.5.18.0241	15/08/17	06/10/17	52
RTOrd - 0011856-95.2017.5.18.0241	16/08/17	05/10/17	50

Legenda:
Ajuiz. Data do Ajuizamento;
Enc. da Instrução: Data da conclusão para proferir sentença;
Prazo: Quantidade de dias decorridos do ajuizamento até o encerramento da instrução.

PRAZO MÉDIO ENTRE O AJUIZAMENTO E O ENCERRAMENTO DA INSTRUÇÃO - VARA DO TRABALHO DE VALPARAÍSO DE GOIÁS

CAROLINA DE JESUS NUNES

ORDINÁRIO

Qtd	Prazo Médio
86	80,55

Nr. Processo	Ajuiz.	nc. Instruçã	Prazo
RTOrd - 0011862-05.2017.5.18.0241	16/08/17	05/10/17	50
RTOrd - 0011865-57.2017.5.18.0241	16/08/17	05/10/17	50
RTOrd - 0011866-42.2017.5.18.0241	16/08/17	05/10/17	50
RTOrd - 0011914-98.2017.5.18.0241	22/08/17	18/10/17	57
RTOrd - 0011915-83.2017.5.18.0241	22/08/17	17/10/17	56
RTOrd - 0011920-08.2017.5.18.0241	22/08/17	17/10/17	56
RTOrd - 0011941-81.2017.5.18.0241	24/08/17	18/10/17	55
RTOrd - 0012006-76.2017.5.18.0241	31/08/17	31/10/17	61
RTOrd - 0012027-52.2017.5.18.0241	01/09/17	25/10/17	54
RTOrd - 0012264-86.2017.5.18.0241	02/10/17	11/10/17	9
RTOrd - 0012280-40.2017.5.18.0241	02/10/17	31/10/17	29
RTOrd - 0012297-76.2017.5.18.0241	04/10/17	25/10/17	21
RTOrd - 0012375-70.2017.5.18.0241	17/10/17	26/10/17	9
RTOrd - 0013007-33.2016.5.18.0241	09/11/16	24/10/17	349

Legenda:
Ajuiz. Data do Ajuizamento;
Enc. da Instrução: Data da conclusão para proferir sentença;
Prazo: Quantidade de dias decorridos do ajuizamento até o encerramento da instrução.

GUILHERME BRINGEL MURICI

ORDINÁRIO

Qtd	Prazo Médio
9	172

Nr. Processo	Ajuiz.	nc. Instruçã	Prazo

Legenda:
Ajuiz. Data do Ajuizamento;
Enc. da Instrução: Data da conclusão para proferir sentença;
Prazo: Quantidade de dias decorridos do ajuizamento até o encerramento da instrução.

PRAZO MÉDIO ENTRE O AJUIZAMENTO E O ENCERRAMENTO DA INSTRUÇÃO - VARA DO TRABALHO DE VALPARAÍSO DE GOIÁS

GUILHERME BRINGEL MURICI

ORDINÁRIO

Qtd	Prazo Médio
9	172

Nr. Processo	Ajuiz.	nc. Instruçã	Prazo
RTOrd - 0010004-07.2015.5.18.0241	15/12/15	06/10/17	661
RTOrd - 0010282-37.2017.5.18.0241	17/02/17	06/10/17	231
RTOrd - 0010732-77.2017.5.18.0241	05/04/17	06/10/17	184
RTOrd - 0010853-08.2017.5.18.0241	18/04/17	06/10/17	171
RTOrd - 0011124-17.2017.5.18.0241	26/05/17	06/10/17	133
RTOrd - 0011785-93.2017.5.18.0241	08/08/17	09/10/17	62
RTOrd - 0011905-39.2017.5.18.0241	21/08/17	06/10/17	46
RTOrd - 0012024-97.2017.5.18.0241	01/09/17	06/10/17	35
RTOrd - 0012080-33.2017.5.18.0241	11/09/17	06/10/17	25

Legenda:
Ajuiz. Data do Ajuizamento;
Enc. da Instrução: Data da conclusão para proferir sentença;
Prazo: Quantidade de dias decorridos do ajuizamento até o encerramento da instrução.

JEOVANA CUNHA DE FARIA

ORDINÁRIO

Qtd	Prazo Médio
14	179,64

Nr. Processo	Ajuiz.	nc. Instruçã	Prazo
Pet - 0011391-86.2017.5.18.0241	27/06/17	27/10/17	122
Pet - 0011682-86.2017.5.18.0241	28/07/17	19/10/17	83
Pet - 0011895-92.2017.5.18.0241	18/08/17	17/10/17	60
Pet - 0011966-94.2017.5.18.0241	28/08/17	26/10/17	59
RTOrd - 0010499-80.2017.5.18.0241	17/03/17	30/10/17	227

Legenda:
Ajuiz. Data do Ajuizamento;
Enc. da Instrução: Data da conclusão para proferir sentença;
Prazo: Quantidade de dias decorridos do ajuizamento até o encerramento da instrução.

PRAZO MÉDIO ENTRE O AJUIZAMENTO E O ENCERRAMENTO DA INSTRUÇÃO - VARA DO TRABALHO DE VALPARAÍSO DE GOIÁS

JEOVANA CUNHA DE FARIA

ORDINÁRIO

Qtd	Prazo Médio
14	179,64

Nr. Processo	Ajuiz.	nc. Instruçã	Prazo
RTOrd - 0010623-63.2017.5.18.0241	28/03/17	05/10/17	191
RTOrd - 0010942-31.2017.5.18.0241	28/04/17	25/10/17	180
RTOrd - 0011078-28.2017.5.18.0241	18/05/17	05/10/17	140
RTOrd - 0011465-43.2017.5.18.0241	06/07/17	23/10/17	109
RTOrd - 0011545-07.2017.5.18.0241	13/07/17	26/10/17	105
RTOrd - 0011753-88.2017.5.18.0241	04/08/17	31/10/17	88
RTOrd - 0012503-27.2016.5.18.0241	01/09/16	05/10/17	399
RTOrd - 0012597-72.2016.5.18.0241	14/09/16	30/10/17	411
RTOrd - 0013098-26.2016.5.18.0241	23/11/16	30/10/17	341

Legenda:
Ajuiz. Data do Ajuizamento;
Enc. da Instrução: Data da conclusão para proferir sentença;
Prazo: Quantidade de dias decorridos do ajuizamento até o encerramento da instrução.