

Conceituação

Tema	Prazos Processuais
Relatórios	Evolução Histórica Comparativo por VT Comparativo por Grupo Por Grupo Por VT Por Processo Por Magistrado
Resumo	Apresenta o prazo médio desde o concluso para proferir sentença até a prolação da sentença.
Descrição	O prazo médio é obtido calculando-se a quantidade de dias decorridos desde o movimento de Concluso para Proferir Sentença até a Prolação da Sentença. Os dados são extraídos baseando-se nos itens do e-Gestão: 269 e 90269 - Do Concluso para Proferir Sentença até a Prolação da Sentença na fase de conhecimento – rito sumaríssimo; 270 e 90270 – Do Concluso para Proferir Sentença até a Prolação da Sentença na fase de conhecimento– rito exceto sumaríssimo (ordinário)
Origem da informação	e-Gestão
Crítérios e transformações	Coletado do e-Gestão, consolidado, otimizado e classificado para análise.
Análises possíveis	Prazo médio entre o concluso para proferir sentença e a prolação da sentença, detalhado de forma Geral, Por grupo, por VT, Por Processo e Por Magistrado.



EVOLUÇÃO HISTÓRICA DOS PRAZOS PROCESSUAIS ENTRE O CONCLUSO PARA PROFERIR SENTENÇA E A PROLAÇÃO DA SENTENÇA - 1ª VARA DO TRABALHO DE RIO VERDE

Data da sentença entre 1/10/2017 e 31/10/2017 23:59:59

Rito	Qtd	Prazo Médio
ORDINÁRIO	58	29,19
SUMARÍSSIMO	15	15,27
Total/Média	73	26,33

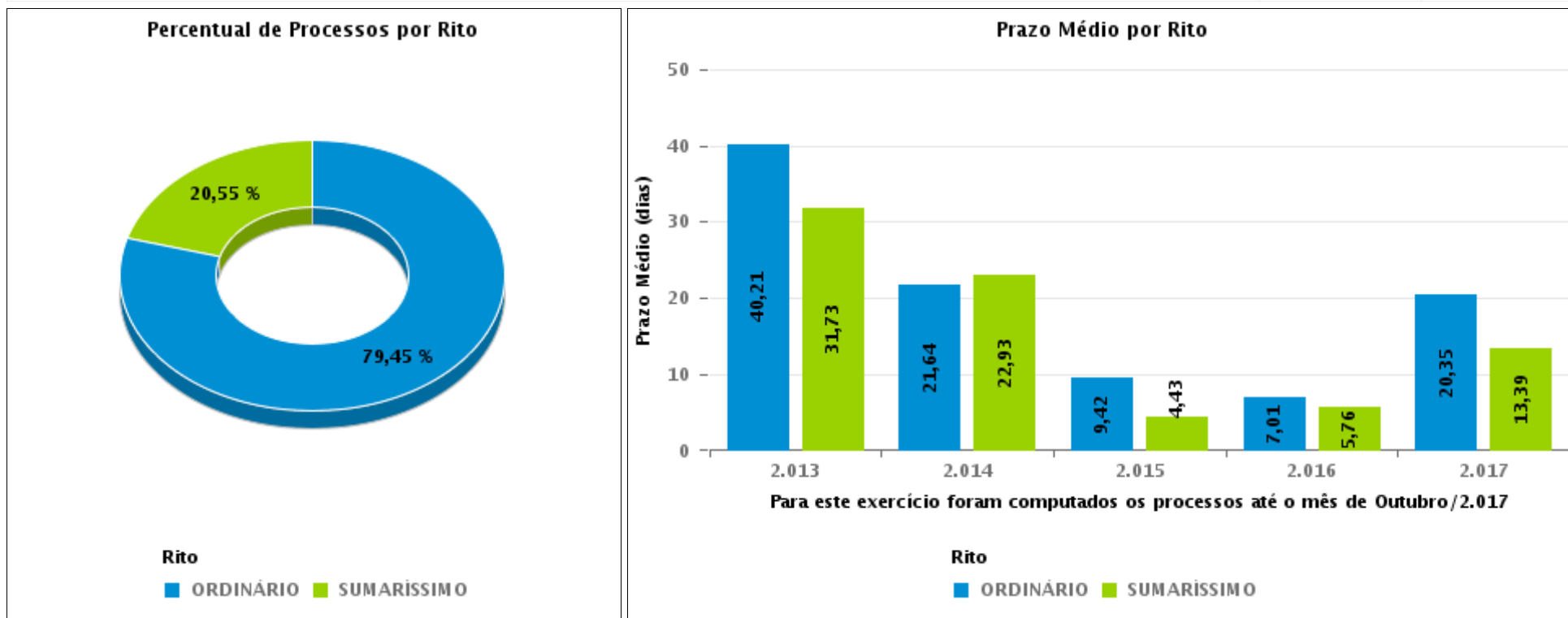



COMPARATIVO DO PRAZO MÉDIO ENTRE O CONCLUSO PARA PROFERIR SENTENÇA E A PROLAÇÃO DA SENTENÇA - 1ª VARA DO TRABALHO DE RIO VERDE

Data da sentença entre 1/10/2017 e 31/10/2017 23:59:59

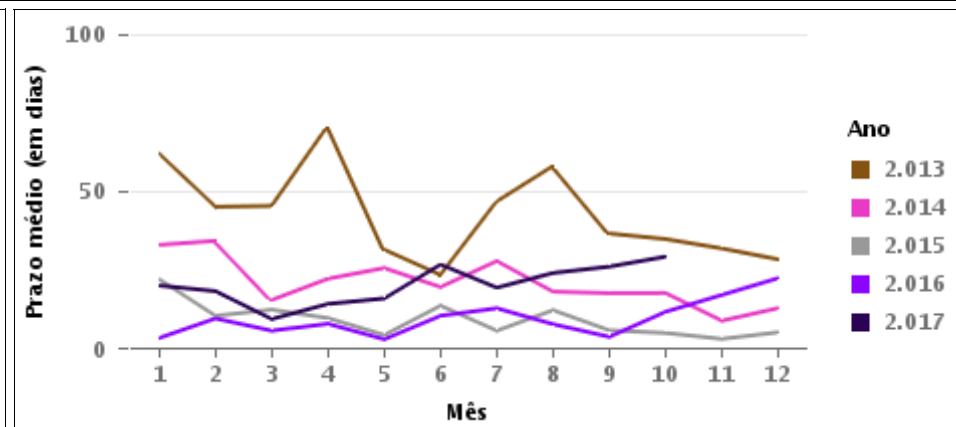
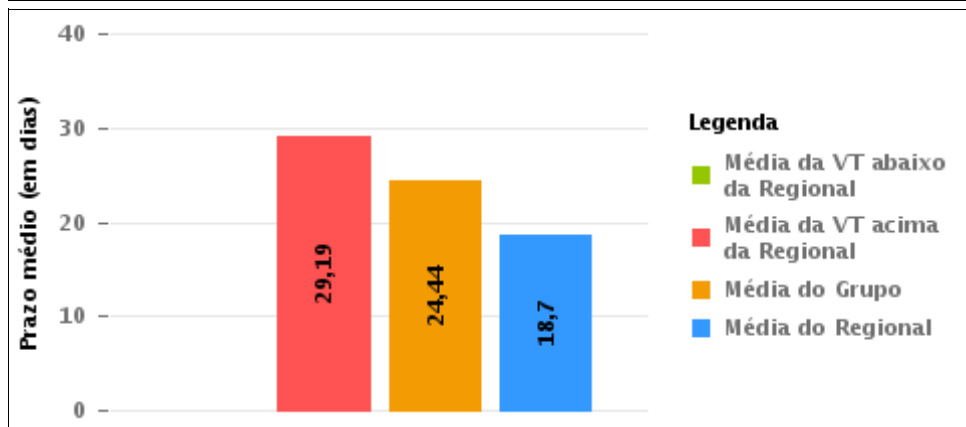
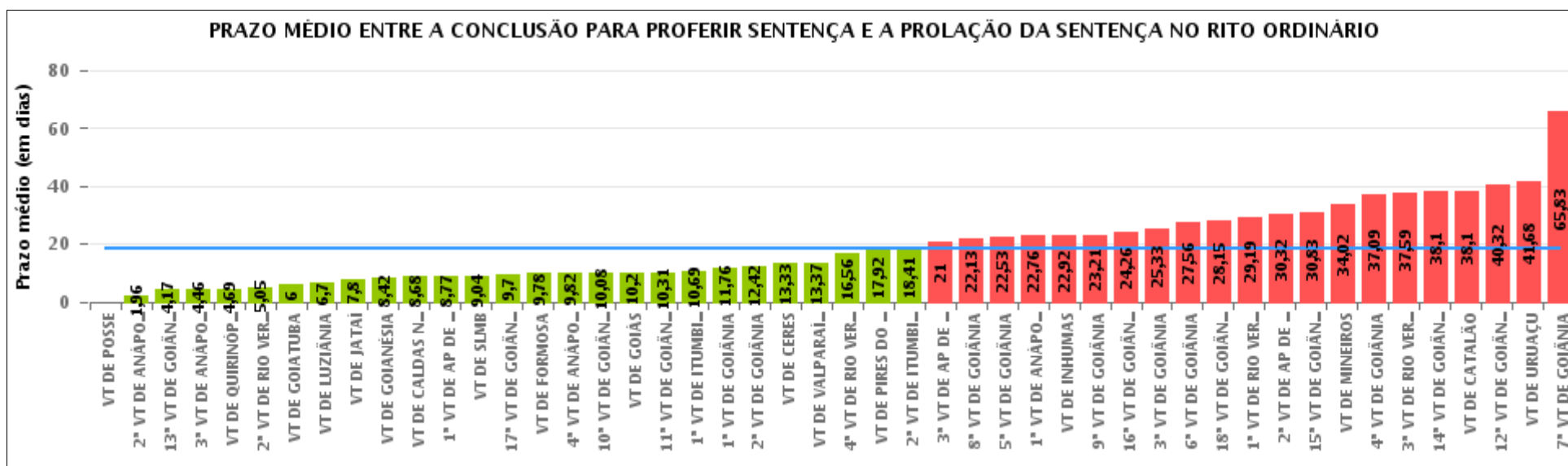



COMPARATIVO DO PRAZO MÉDIO ENTRE O CONCLUSO PARA PROFERIR SENTENÇA E A PROLAÇÃO DA SENTENÇA ENTRE AS VARAS DO GRUPO

Data da sentença entre 1/10/2017 e 31/10/2017 23:59:59

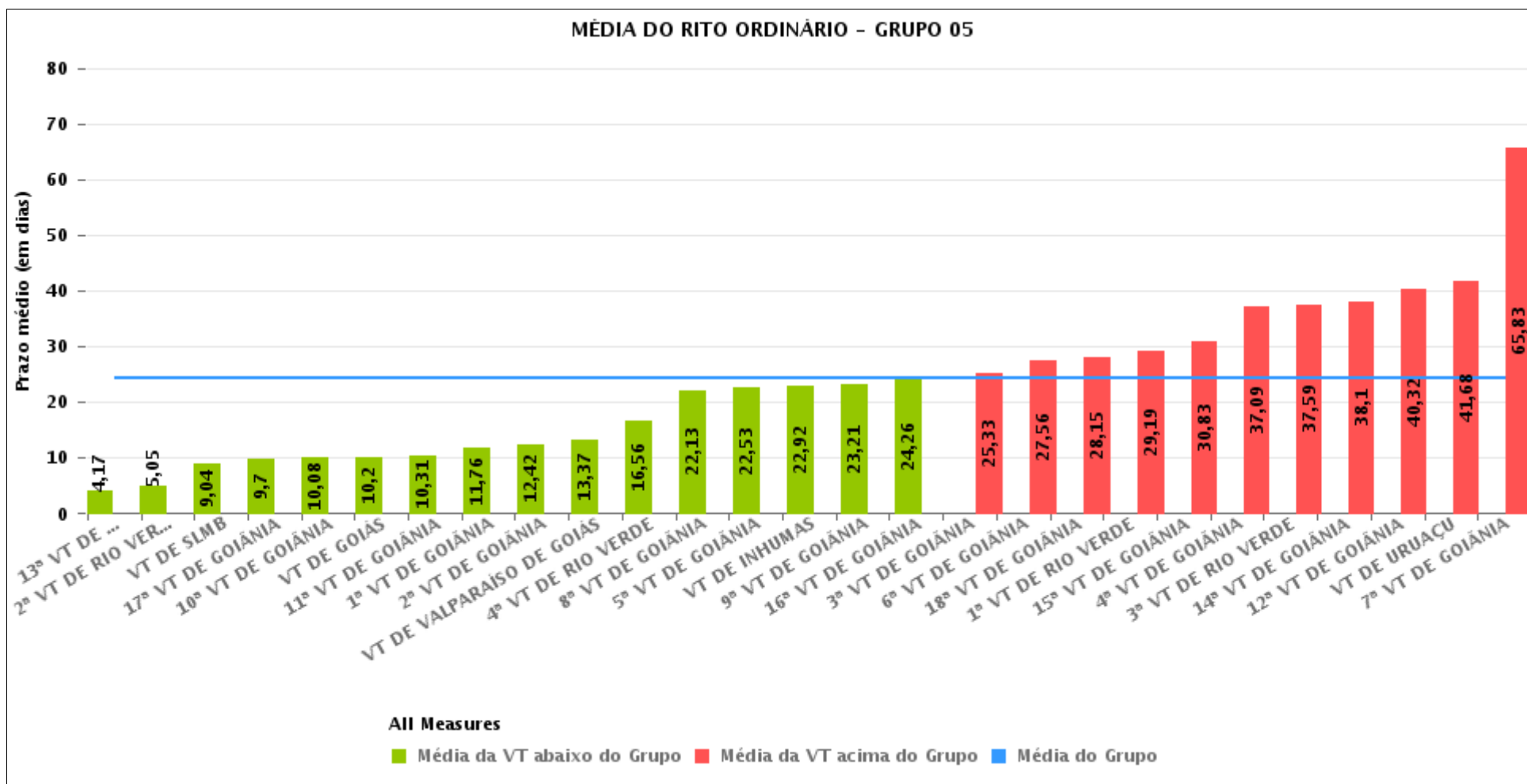



PRAZO MÉDIO ENTRE O CONCLUSO PARA PROFERIR SENTENÇA E A PROLAÇÃO DA SENTENÇA POR GRUPO

Data da sentença entre 1/10/2017 e 31/10/2017 23:59:59

Rito	Grupo	Qtd. Processos	Prazo Médio (dias)	Ranking
ORDINÁRIO	GRUPO 01	12	0	1°
	GRUPO 03	609	6,12	2°
	GRUPO 02	40	12,43	3°
	GRUPO 06	223	16,14	4°
	GRUPO 04	390	18,6	5°
	GRUPO 05	1.522	24,44	6°

<p>Legenda:</p> <p># Grupo 01 – Até 750 VT de Posse</p> <p># Grupo 02 – De 751 a 1000 VT de Formosa VT de Pires do Rio</p> <p># Grupo 03 – De 1001 a 1500 VT de Ceres 1ª VT de Anápolis 2ª VT de Anápolis 3ª VT de Anápolis 4ª VT de Anápolis VT de Caldas Novas</p>	<p># Grupo 04 – De 1501 a 2000 VT de Catalão VT de Goiatuba 1ª VT de Itumbiara 2ª VT de Itumbiara VT de Jataí VT de Luziânia VT de Mineiros VT de Quirinópolis</p> <p># Grupo 05 – De 2001 a 2500 1ª VT de Goiânia 2ª VT de Goiânia 3ª VT de Goiânia 4ª VT de Goiânia 5ª VT de Goiânia 6ª VT de Goiânia 7ª VT de Goiânia</p>	<p>8ª VT de Goiânia 9ª VT de Goiânia 10ª VT de Goiânia 11ª VT de Goiânia 12ª VT de Goiânia 13ª VT de Goiânia 14ª VT de Goiânia 15ª VT de Goiânia 16ª VT de Goiânia 17ª VT de Goiânia 18ª VT de Goiânia VT de Goiás VT de Inhumas 1ª VT de Rio Verde 2ª VT de Rio Verde 3ª VT de Rio Verde 4ª VT de Rio Verde VT de Uruaçu VT de São Luis de Montes Belos VT de Valparaíso de Goiás</p>	<p>#Grupo 06 – A partir de 2500 1ª VT de Aparecida de Goiânia 2ª VT de Aparecida de Goiânia 3ª VT de Aparecida de Goiânia VT de Goianésia</p>
--	--	--	---



PRAZO MÉDIO ENTRE O CONCLUSO PARA PROFERIR SENTENÇA E A PROLAÇÃO DA SENTENÇA DE TODAS AS VARAS DO TRABALHO

Data da sentença entre 1/10/2017 e 31/10/2017 23:59:59

ORDINÁRIO

Qtd. Processos	Prazo Médio (dias)
2.796	18,7

Vara do Trabalho	Qtd Processos	Prazo Médio	Ranking
VARA DO TRABALHO DE POSSE	12	0	1°
2ª VARA DO TRABALHO DE ANÁPOLIS	391	1,96	2°
13ª VARA DO TRABALHO DE GOIÂNIA	60	4,17	3°
3ª VARA DO TRABALHO DE ANÁPOLIS	28	4,46	4°
VARA DO TRABALHO DE QUIRINÓPOLIS	68	4,69	5°
2ª VARA DO TRABALHO DE RIO VERDE	59	5,05	6°
VARA DO TRABALHO DE GOIATUBA	23	6	7°
VARA DO TRABALHO DE LUZIÂNIA	50	6,7	8°
VARA DO TRABALHO DE JATAÍ	40	7,8	9°
VARA DO TRABALHO DE GOIANÉSIA	59	8,42	10°
VARA DO TRABALHO DE CALDAS NOVAS	31	8,68	11°
1ª VARA DO TRABALHO DE APARECIDA DE GOIÂNIA	66	8,77	12°
VARA DO TRABALHO DE SÃO LUIS DE MONTES BELOS	52	9,04	13°
17ª VARA DO TRABALHO DE GOIÂNIA	66	9,7	14°
VARA DO TRABALHO DE FORMOSA	27	9,78	15°
4ª VARA DO TRABALHO DE ANÁPOLIS	55	9,82	16°
10ª VARA DO TRABALHO DE GOIÂNIA	60	10,08	17°
VARA DO TRABALHO DE GOIÁS	46	10,2	18°
11ª VARA DO TRABALHO DE GOIÂNIA	32	10,31	19°
1ª VARA DO TRABALHO DE ITUMBIARA	35	10,69	20°
1ª VARA DO TRABALHO DE GOIÂNIA	63	11,76	21°
2ª VARA DO TRABALHO DE GOIÂNIA	24	12,42	22°
VARA DO TRABALHO DE CERES	36	13,33	23°
VARA DO TRABALHO DE VALPARAÍSO DE GOIÁS	73	13,37	24°
4ª VARA DO TRABALHO DE RIO VERDE	27	16,56	25°
VARA DO TRABALHO DE PIRES DO RIO	13	17,92	26°



PRAZO MÉDIO ENTRE O CONCLUSO PARA PROFERIR SENTENÇA E A PROLAÇÃO DA SENTENÇA DE TODAS AS VARAS DO TRABALHO

ORDINÁRIO

Qtd. Processos	Prazo Médio (dias)
2.796	18,7

Vara do Trabalho	Qtd Processos	Prazo Médio	Ranking
2ª VARA DO TRABALHO DE ITUMBIARA	32	18,41	27°
3ª VARA DO TRABALHO DE APARECIDA DE GOIÂNIA	48	21	28°
8ª VARA DO TRABALHO DE GOIÂNIA	54	22,13	29°
5ª VARA DO TRABALHO DE GOIÂNIA	74	22,53	30°
1ª VARA DO TRABALHO DE ANÁPOLIS	68	22,76	31°
VARA DO TRABALHO DE INHUMAS	26	22,92	32°
9ª VARA DO TRABALHO DE GOIÂNIA	39	23,21	33°
16ª VARA DO TRABALHO DE GOIÂNIA	74	24,26	34°
3ª VARA DO TRABALHO DE GOIÂNIA	69	25,33	35°
6ª VARA DO TRABALHO DE GOIÂNIA	50	27,56	36°
18ª VARA DO TRABALHO DE GOIÂNIA	53	28,15	37°
1ª VARA DO TRABALHO DE RIO VERDE	58	29,19	38°
2ª VARA DO TRABALHO DE APARECIDA DE GOIÂNIA	50	30,32	39°
15ª VARA DO TRABALHO DE GOIÂNIA	52	30,83	40°
VARA DO TRABALHO DE MINEIROS	55	34,02	41°
4ª VARA DO TRABALHO DE GOIÂNIA	53	37,09	42°
3ª VARA DO TRABALHO DE RIO VERDE	58	37,59	43°
14ª VARA DO TRABALHO DE GOIÂNIA	79	38,1	44°
VARA DO TRABALHO DE CATALÃO	87	38,1	45°
12ª VARA DO TRABALHO DE GOIÂNIA	50	40,32	46°
VARA DO TRABALHO DE URUAÇU	117	41,68	47°
7ª VARA DO TRABALHO DE GOIÂNIA	54	65,83	48°



PRAZO MÉDIO ENTRE O CONCLUSO PARA PROFERIR SENTENÇA E A PROLAÇÃO DA SENTENÇA - 1ª VARA DO TRABALHO DE RIO VERDE

Data da sentença entre 1/10/2017 e 31/10/2017 23:59:59

1ª VARA DO TRABALHO DE RIO VERDE

ORDINÁRIO

Qtd	Prazo Médio
58	29,19

Nr. Processo	Conclusão	Sentença	Prazo
ET - 0011060-39.2017.5.18.0101	09/10/17	11/10/17	2
ET - 0011208-50.2017.5.18.0101	10/10/17	11/10/17	1
RTOOrd - 0010016-82.2017.5.18.0101	13/09/17	03/10/17	20
RTOOrd - 0010031-85.2016.5.18.0101	14/09/17	23/10/17	39
RTOOrd - 0010070-48.2017.5.18.0101	28/08/17	01/10/17	34
RTOOrd - 0010072-18.2017.5.18.0101	14/08/17	03/10/17	50
RTOOrd - 0010078-25.2017.5.18.0101	28/08/17	01/10/17	34
RTOOrd - 0010080-92.2017.5.18.0101	13/09/17	03/10/17	20
RTOOrd - 0010087-84.2017.5.18.0101	28/08/17	01/10/17	34
RTOOrd - 0010182-17.2017.5.18.0101	14/09/17	03/10/17	19
RTOOrd - 0010229-88.2017.5.18.0101	04/09/17	24/10/17	50
RTOOrd - 0010240-20.2017.5.18.0101	22/09/17	23/10/17	31
RTOOrd - 0010246-27.2017.5.18.0101	14/09/17	11/10/17	27
RTOOrd - 0010276-62.2017.5.18.0101	18/09/17	31/10/17	43
RTOOrd - 0010289-61.2017.5.18.0101	04/09/17	24/10/17	50
RTOOrd - 0010311-22.2017.5.18.0101	28/08/17	01/10/17	34
RTOOrd - 0010356-26.2017.5.18.0101	13/09/17	03/10/17	20
RTOOrd - 0010383-09.2017.5.18.0101	28/08/17	01/10/17	34
RTOOrd - 0010430-80.2017.5.18.0101	26/09/17	31/10/17	35
RTOOrd - 0010440-21.2017.5.18.0103	21/08/17	03/10/17	43
RTOOrd - 0010454-11.2017.5.18.0101	13/09/17	03/10/17	20

Legenda:

- Conclusão: Data da conclusão para proferir sentença;
- Sentença: Data da prolação da sentença;
- Prazo: Prazo entre a conclusão e a prolação da sentença.



PRAZO MÉDIO ENTRE O CONCLUSO PARA PROFERIR SENTENÇA E A PROLAÇÃO DA SENTENÇA - 1ª VARA DO TRABALHO DE RIO VERDE

1ª VARA DO TRABALHO DE RIO VERDE

ORDINÁRIO

Qtd	Prazo Médio
58	29,19

Nr. Processo	Conclusão	Sentença	Prazo
RTOrd - 0010488-83.2017.5.18.0101	13/09/17	03/10/17	20
RTOrd - 0010490-87.2016.5.18.0101	06/10/17	06/10/17	0
RTOrd - 0010494-90.2017.5.18.0101	14/09/17	11/10/17	27
RTOrd - 0010496-60.2017.5.18.0101	13/09/17	03/10/17	20
RTOrd - 0010500-97.2017.5.18.0101	13/09/17	03/10/17	20
RTOrd - 0010514-81.2017.5.18.0101	14/09/17	03/10/17	19
RTOrd - 0010518-21.2017.5.18.0101	14/09/17	06/10/17	22
RTOrd - 0010527-80.2017.5.18.0101	18/08/17	01/10/17	44
RTOrd - 0010538-12.2017.5.18.0101	14/09/17	03/10/17	19
RTOrd - 0010543-34.2017.5.18.0101	21/08/17	01/10/17	41
RTOrd - 0010546-86.2017.5.18.0101	02/10/17	23/10/17	21
RTOrd - 0010564-10.2017.5.18.0101	22/09/17	06/10/17	14
RTOrd - 0010568-47.2017.5.18.0101	26/09/17	31/10/17	35
RTOrd - 0010606-93.2016.5.18.0101	18/08/17	01/10/17	44
RTOrd - 0010693-49.2016.5.18.0101	01/09/17	30/10/17	59
RTOrd - 0010733-31.2016.5.18.0101	13/09/17	03/10/17	20
RTOrd - 0010814-43.2017.5.18.0101	13/09/17	03/10/17	20
RTOrd - 0010815-28.2017.5.18.0101	08/08/17	04/10/17	57
RTOrd - 0010846-48.2017.5.18.0101	31/10/17	31/10/17	0
RTOrd - 0010867-24.2017.5.18.0101	16/10/17	16/10/17	0
RTOrd - 0010942-63.2017.5.18.0101	14/08/17	03/10/17	50
RTOrd - 0011005-79.2017.5.18.0104	26/10/17	30/10/17	4
RTOrd - 0011148-82.2014.5.18.0101	28/08/17	01/10/17	34
RTOrd - 0011184-22.2017.5.18.0101	03/10/17	03/10/17	0

Legenda:

- Conclusão: Data da conclusão para proferir sentença;
- Sentença: Data da prolação da sentença;
- Prazo: Prazo entre a conclusão e a prolação da sentença.



PRAZO MÉDIO ENTRE O CONCLUSO PARA PROFERIR SENTENÇA E A PROLAÇÃO DA SENTENÇA - 1ª VARA DO TRABALHO DE RIO VERDE

1ª VARA DO TRABALHO DE RIO VERDE

ORDINÁRIO

Qtd	Prazo Médio
58	29,19

Nr. Processo	Conclusão	Sentença	Prazo
RTOrd - 0011204-47.2016.5.18.0101	14/09/17	23/10/17	39
RTOrd - 0011240-55.2017.5.18.0101	04/10/17	04/10/17	0
RTOrd - 0011250-02.2017.5.18.0101	10/10/17	10/10/17	0
RTOrd - 0011265-05.2016.5.18.0101	06/09/17	30/10/17	54
RTOrd - 0011293-70.2016.5.18.0101	04/09/17	24/10/17	50
RTOrd - 0011331-82.2016.5.18.0101	01/09/17	24/10/17	53
RTOrd - 0011358-65.2016.5.18.0101	16/10/17	19/10/17	3
RTOrd - 0011501-54.2016.5.18.0101	28/08/17	01/10/17	34
RTOrd - 0011517-08.2016.5.18.0101	04/09/17	24/10/17	50
RTOrd - 0011557-87.2016.5.18.0101	04/09/17	24/10/17	50
RTOrd - 0011567-34.2016.5.18.0101	10/08/17	03/10/17	54
RTOrd - 0011712-90.2016.5.18.0101	14/09/17	03/10/17	19
RTOrd - 0011715-79.2015.5.18.0101	28/08/17	24/10/17	57

Legenda:

- Conclusão: Data da conclusão para proferir sentença;
- Sentença: Data da prolação da sentença;
- Prazo: Prazo entre a conclusão e a prolação da sentença.



PRAZO MÉDIO ENTRE O CONCLUSO PARA PROFERIR SENTENÇA E A PROLAÇÃO DA SENTENÇA - 1ª VARA DO TRABALHO DE RIO VERDE

Data da sentença entre 1/10/2017 e 31/10/2017 23:59:59

CECÍLIA AMÁLIA CUNHA SANTOS

ORDINÁRIO

Qtd	Prazo Médio
18	43,56

Nr. Processo	Conclusão	Sentença	Prazo
RTOrd - 0010070-48.2017.5.18.0101	28/08/17	01/10/17	34
RTOrd - 0010078-25.2017.5.18.0101	28/08/17	01/10/17	34
RTOrd - 0010087-84.2017.5.18.0101	28/08/17	01/10/17	34
RTOrd - 0010229-88.2017.5.18.0101	04/09/17	24/10/17	50
RTOrd - 0010289-61.2017.5.18.0101	04/09/17	24/10/17	50
RTOrd - 0010311-22.2017.5.18.0101	28/08/17	01/10/17	34
RTOrd - 0010383-09.2017.5.18.0101	28/08/17	01/10/17	34
RTOrd - 0010527-80.2017.5.18.0101	18/08/17	01/10/17	44
RTOrd - 0010543-34.2017.5.18.0101	21/08/17	01/10/17	41
RTOrd - 0010606-93.2016.5.18.0101	18/08/17	01/10/17	44
RTOrd - 0010815-28.2017.5.18.0101	08/08/17	04/10/17	57
RTOrd - 0011148-82.2014.5.18.0101	28/08/17	01/10/17	34
RTOrd - 0011293-70.2016.5.18.0101	04/09/17	24/10/17	50
RTOrd - 0011331-82.2016.5.18.0101	01/09/17	24/10/17	53
RTOrd - 0011501-54.2016.5.18.0101	28/08/17	01/10/17	34
RTOrd - 0011517-08.2016.5.18.0101	04/09/17	24/10/17	50
RTOrd - 0011557-87.2016.5.18.0101	04/09/17	24/10/17	50
RTOrd - 0011715-79.2015.5.18.0101	28/08/17	24/10/17	57

Legenda:

- Conclusão: Data da conclusão para proferir sentença;
- Sentença: Data da prolação da sentença;
- Prazo: Prazo entre a conclusão e a prolação da sentença.

SAMARA MOREIRA DE SOUSA



PRAZO MÉDIO ENTRE O CONCLUSO PARA PROFERIR SENTENÇA E A PROLAÇÃO DA SENTENÇA - 1ª VARA DO TRABALHO DE RIO VERDE

SAMARA MOREIRA DE SOUSA

ORDINÁRIO

Qtd	Prazo Médio
40	22,73

Nr. Processo	Conclusão	Sentença	Prazo
ET - 0011060-39.2017.5.18.0101	09/10/17	11/10/17	2
ET - 0011208-50.2017.5.18.0101	10/10/17	11/10/17	1
RTOOrd - 0010016-82.2017.5.18.0101	13/09/17	03/10/17	20
RTOOrd - 0010031-85.2016.5.18.0101	14/09/17	23/10/17	39
RTOOrd - 0010072-18.2017.5.18.0101	14/08/17	03/10/17	50
RTOOrd - 0010080-92.2017.5.18.0101	13/09/17	03/10/17	20
RTOOrd - 0010182-17.2017.5.18.0101	14/09/17	03/10/17	19
RTOOrd - 0010240-20.2017.5.18.0101	22/09/17	23/10/17	31
RTOOrd - 0010246-27.2017.5.18.0101	14/09/17	11/10/17	27
RTOOrd - 0010276-62.2017.5.18.0101	18/09/17	31/10/17	43
RTOOrd - 0010356-26.2017.5.18.0101	13/09/17	03/10/17	20
RTOOrd - 0010430-80.2017.5.18.0101	26/09/17	31/10/17	35
RTOOrd - 0010440-21.2017.5.18.0103	21/08/17	03/10/17	43
RTOOrd - 0010454-11.2017.5.18.0101	13/09/17	03/10/17	20
RTOOrd - 0010488-83.2017.5.18.0101	13/09/17	03/10/17	20
RTOOrd - 0010490-87.2016.5.18.0101	06/10/17	06/10/17	0
RTOOrd - 0010494-90.2017.5.18.0101	14/09/17	11/10/17	27
RTOOrd - 0010496-60.2017.5.18.0101	13/09/17	03/10/17	20
RTOOrd - 0010500-97.2017.5.18.0101	13/09/17	03/10/17	20
RTOOrd - 0010514-81.2017.5.18.0101	14/09/17	03/10/17	19
RTOOrd - 0010518-21.2017.5.18.0101	14/09/17	06/10/17	22
RTOOrd - 0010538-12.2017.5.18.0101	14/09/17	03/10/17	19
RTOOrd - 0010546-86.2017.5.18.0101	02/10/17	23/10/17	21
RTOOrd - 0010564-10.2017.5.18.0101	22/09/17	06/10/17	14

Legenda:

- Conclusão: Data da conclusão para proferir sentença;
- Sentença: Data da prolação da sentença;
- Prazo: Prazo entre a conclusão e a prolação da sentença.



PRAZO MÉDIO ENTRE O CONCLUSO PARA PROFERIR SENTENÇA E A PROLAÇÃO DA SENTENÇA - 1ª VARA DO TRABALHO DE RIO VERDE

SAMARA MOREIRA DE SOUSA

ORDINÁRIO

Qtd	Prazo Médio
40	22,73

Nr. Processo	Conclusão	Sentença	Prazo
RTOOrd - 0010568-47.2017.5.18.0101	26/09/17	31/10/17	35
RTOOrd - 0010693-49.2016.5.18.0101	01/09/17	30/10/17	59
RTOOrd - 0010733-31.2016.5.18.0101	13/09/17	03/10/17	20
RTOOrd - 0010814-43.2017.5.18.0101	13/09/17	03/10/17	20
RTOOrd - 0010846-48.2017.5.18.0101	31/10/17	31/10/17	0
RTOOrd - 0010867-24.2017.5.18.0101	16/10/17	16/10/17	0
RTOOrd - 0010942-63.2017.5.18.0101	14/08/17	03/10/17	50
RTOOrd - 0011005-79.2017.5.18.0104	26/10/17	30/10/17	4
RTOOrd - 0011184-22.2017.5.18.0101	03/10/17	03/10/17	0
RTOOrd - 0011204-47.2016.5.18.0101	14/09/17	23/10/17	39
RTOOrd - 0011240-55.2017.5.18.0101	04/10/17	04/10/17	0
RTOOrd - 0011250-02.2017.5.18.0101	10/10/17	10/10/17	0
RTOOrd - 0011265-05.2016.5.18.0101	06/09/17	30/10/17	54
RTOOrd - 0011358-65.2016.5.18.0101	16/10/17	19/10/17	3
RTOOrd - 0011567-34.2016.5.18.0101	10/08/17	03/10/17	54
RTOOrd - 0011712-90.2016.5.18.0101	14/09/17	03/10/17	19

Legenda:

- Conclusão: Data da conclusão para proferir sentença;
- Sentença: Data da prolação da sentença;
- Prazo: Prazo entre a conclusão e a prolação da sentença.