Conceituação

Tema	Prazos Processuais
Relatórios	Evolução Histórica Comparativo por VT Comparativo por Grupo Por Grupo Por VT Por Processo Por Magistrado
Resumo	Apresenta o prazo médio desde o ajuizamento da ação até a prolação da sentença.
Descrição	O prazo médio é obtido calculando-se a quantidade de dias decorridos desde o ajuizamento da ação até a prolação da sentença. Os dados são extraídos baseando-se nos itens do e-Gestão: 271 e 90271 - Do ajuizamento da ação até a prolação da sentença, na fase de conhecimento – rito sumaríssimo; 272 e 90272 – Do ajuizamento da ação até a prolação da sentença, na fase de conhecimento – exceto rito sumaríssimo (ordinário)
Origem da informação	e-Gestão
Critérios e transformações	Coletado do e-Gestão, consolidado, otimizado e classificado para análise.
Análises possíveis	Prazo médio entre o ajuizamento da ação até a prolação da sentença, detalhado de forma Geral, Por grupo, Por VT, Por Processo e Por Magistrado

EVOLUÇÃO HISTÓRICA DOS PRAZOS PROCESSUAIS ENTRE O AJUIZAMENTO E A PROLAÇÃO DA SENTENÇA - 11ª VARA DO TRABALHO DE GOIÂNIA

Data da sentença entre 1/10/2017 e 31/10/2017 23:59:59

Rito	Qtd	Prazo Médio
ORDINÁRIO	75	233,23
SUMARÍSSIMO	102	62,75
Total/Média	**177**	**134,99**

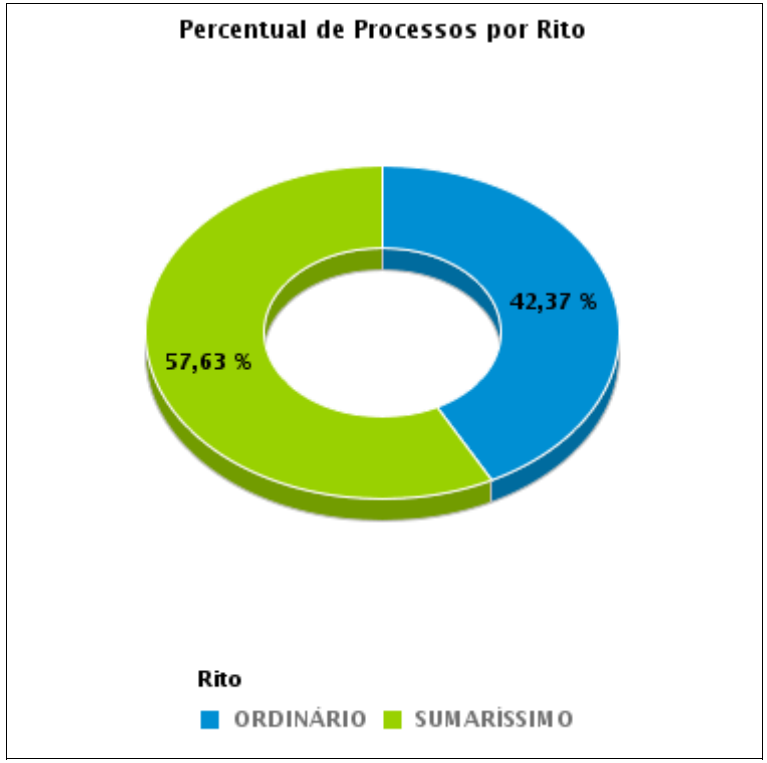

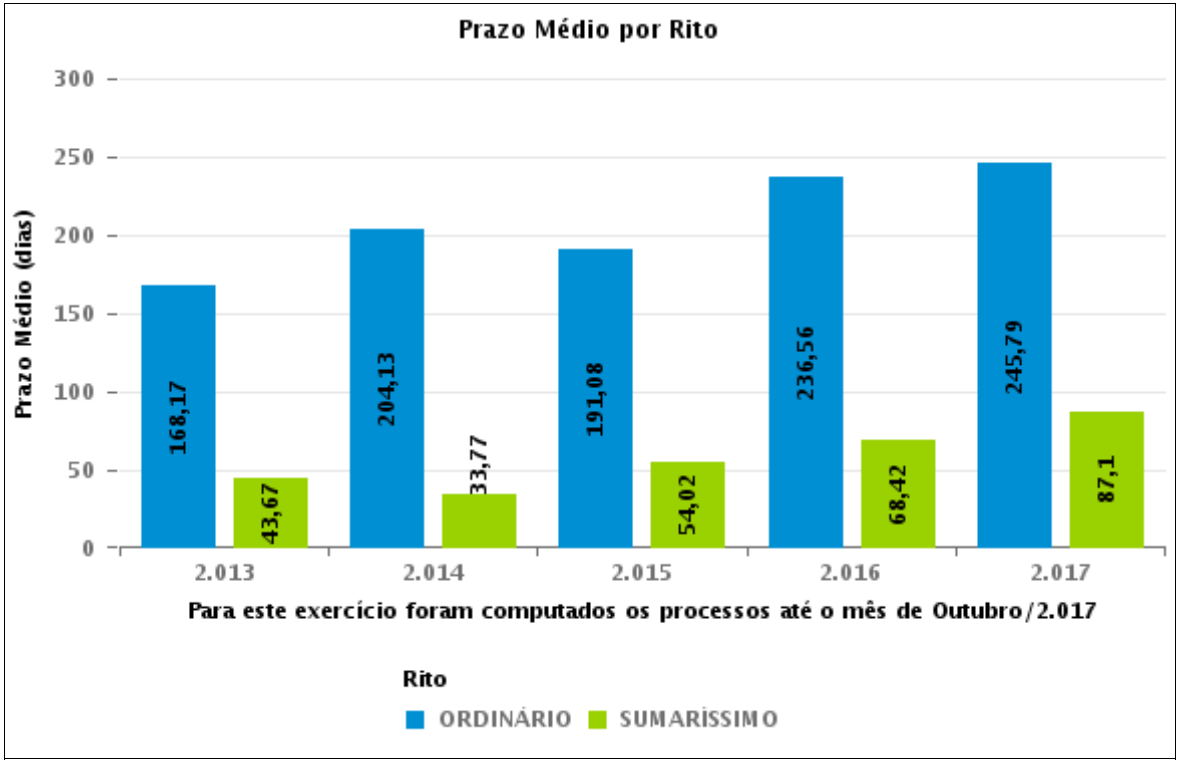

COMPARATIVO DO PRAZO MÉDIO ENTRE O AJUIZAMENTO E A PROLAÇÃO DA SENTENÇA - 11ª VARA DO TRABALHO DE GOIÂNIA

Data da sentença entre 1/10/2017 e 31/10/2017 23:59:59

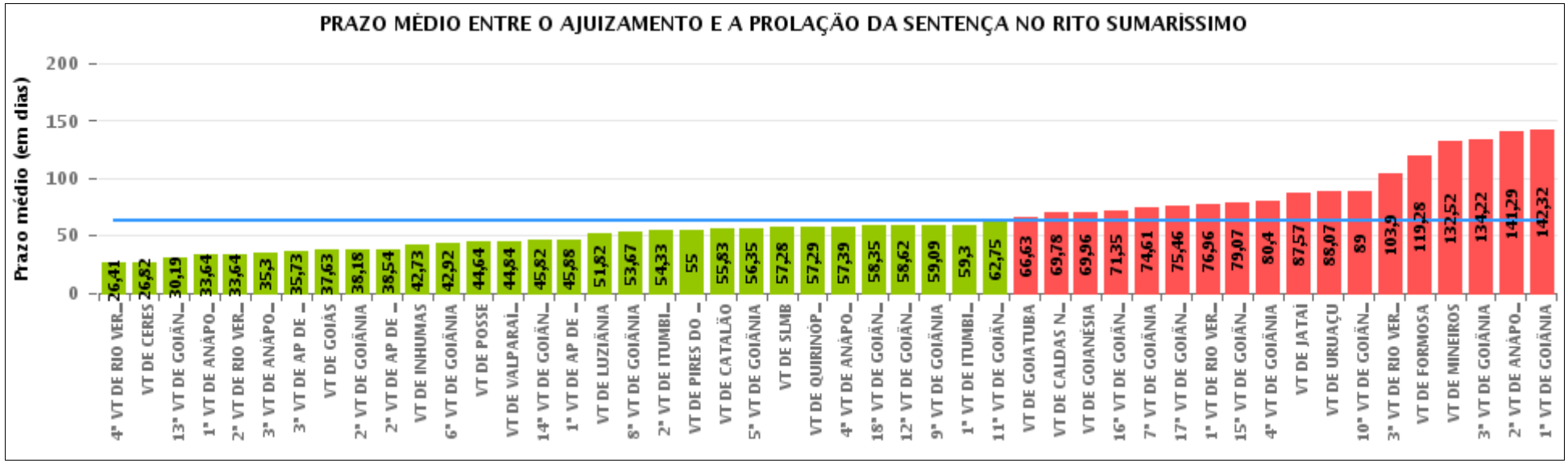

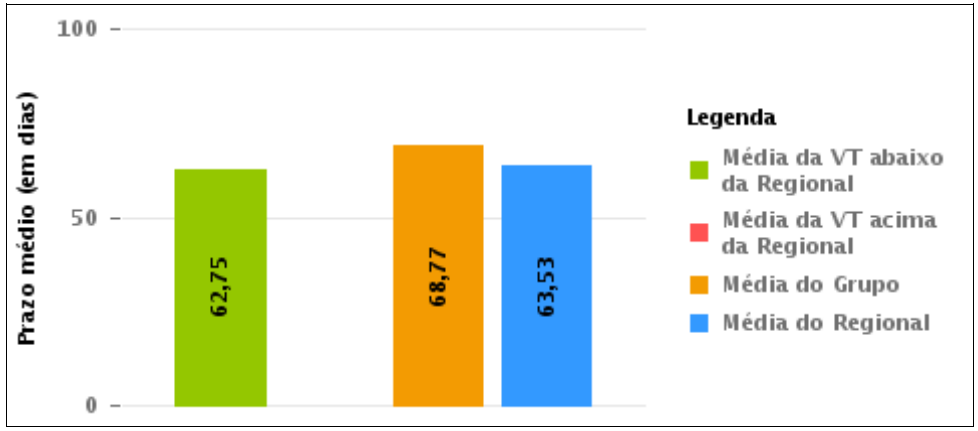

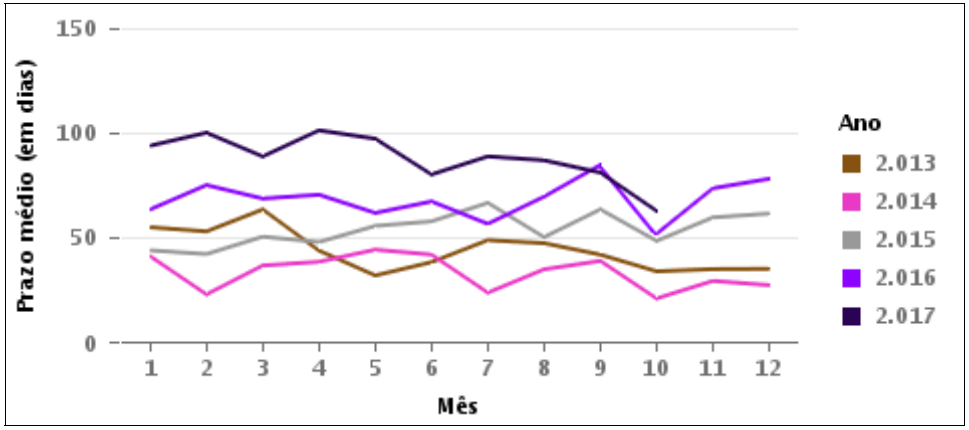

COMPARATIVO DO PRAZO MÉDIO ENTRE O AJUIZAMENTO E A PROLAÇÃO DA SENTENÇA ENTRE AS VARAS DO GRUPO

Data da sentença entre 1/10/2017 e 31/10/2017 23:59:59

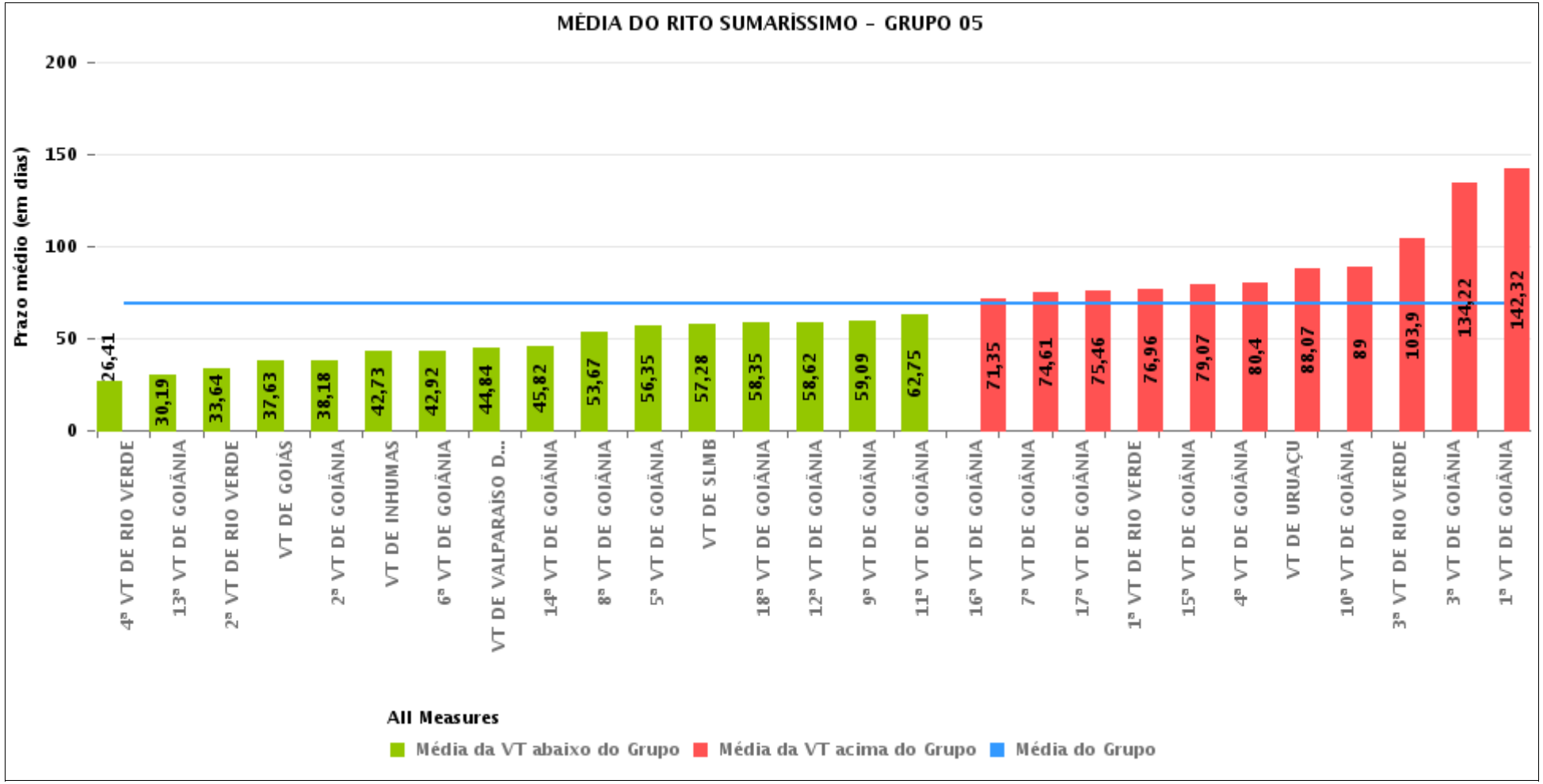

PRAZO MÉDIO ENTRE O AJUIZAMENTO E A PROLAÇÃO DA SENTENÇA POR GRUPO

Data da sentença entre 1/10/2017 e 31/10/2017 23:59:59

Rito	Grupo	Qtd. Processos	Prazo Médio (dias)	Ranking
SUMARÍSSIMO	GRUPO 01	11	44,64	1°
	GRUPO 06	307	46,14	2°
	GRUPO 03	372	50,24	3°
	GRUPO 04	500	62,78	4°
	GRUPO 05	1.769	68,77	5°
	GRUPO 02	31	115,13	6°

Legenda:

Grupo 01 – Até 750
VT de Posse

Grupo 02 – De 751 a 1000
VT de Formosa
VT de Pires do Rio

Grupo 03 – De 1001 a 1500
VT de Ceres
1ª VT de Anápolis
2ª VT de Anápolis
3ª VT de Anápolis
4ª VT de Anápolis
VT de Caldas Novas

Grupo 04 – De 1501 a 2000
VT de Catalão
VT de Goiatuba
1ª VT de Itumbiara
2ª VT de Itumbiara
VT de Jataí
VT de Luziânia
VT de Mineiros
VT de Quirinópolis

Grupo 05 – De 2001 a 2500
1ª VT de Goiânia
2ª VT de Goiânia
3ª VT de Goiânia
4ª VT de Goiânia
5ª VT de Goiânia
6ª VT de Goiânia
7ª VT de Goiânia
8ª VT de Goiânia
9ª VT de Goiânia
10ª VT de Goiânia
11ª VT de Goiânia
12ª VT de Goiânia
13ª VT de Goiânia
14ª VT de Goiânia
15ª VT de Goiânia
16ª VT de Goiânia
17ª VT de Goiânia
18ª VT de Goiânia
VT de Goiás
VT de Inhumas
1ª VT de Rio Verde
2ª VT de Rio Verde
3ª VT de Rio Verde
4ª VT de Rio Verde
VT de Uruaçu
VT de São Luis de Montes Belos
VT de Valparaíso de Goiás

#Grupo 06 – A partir de 2500
1ª VT de Aparecida de Goiânia
2ª VT de Aparecida de Goiânia
3ª VT de Aparecida de Goiânia
VT de Goianésia

PRAZO MÉDIO ENTRE O AJUIZAMENTO E A PROLAÇÃO DA SENTENÇA DE TODAS AS VARAS DO TRABALHO

Data da sentença entre 1/10/2017 e 31/10/2017 23:59:59

SUMARÍSSIMO

Qtd. Processos	Prazo Médio (dias)
2.990	63,53

Vara do Trabalho	Qtd Processos	Prazo Médio	Ranking
4ª VARA DO TRABALHO DE RIO VERDE	37	26,41	1°
VARA DO TRABALHO DE CERES	87	26,82	2°
13ª VARA DO TRABALHO DE GOIÂNIA	73	30,19	3°
1ª VARA DO TRABALHO DE ANÁPOLIS	74	33,64	4°
2ª VARA DO TRABALHO DE RIO VERDE	47	33,64	5°
3ª VARA DO TRABALHO DE ANÁPOLIS	44	35,3	6°
3ª VARA DO TRABALHO DE APARECIDA DE GOIÂNIA	79	35,73	7°
VARA DO TRABALHO DE GOIÁS	86	37,63	8°
2ª VARA DO TRABALHO DE GOIÂNIA	40	38,18	9°
2ª VARA DO TRABALHO DE APARECIDA DE GOIÂNIA	67	38,54	10°
VARA DO TRABALHO DE INHUMAS	15	42,73	11°
6ª VARA DO TRABALHO DE GOIÂNIA	73	42,92	12°
VARA DO TRABALHO DE POSSE	11	44,64	13°
VARA DO TRABALHO DE VALPARAÍSO DE GOIÁS	74	44,84	14°
14ª VARA DO TRABALHO DE GOIÂNIA	60	45,82	15°
1ª VARA DO TRABALHO DE APARECIDA DE GOIÂNIA	104	45,88	16°
VARA DO TRABALHO DE LUZIÂNIA	128	51,82	17°
8ª VARA DO TRABALHO DE GOIÂNIA	78	53,67	18°
2ª VARA DO TRABALHO DE ITUMBIARA	69	54,33	19°
VARA DO TRABALHO DE PIRES DO RIO	2	55	20°
VARA DO TRABALHO DE CATALÃO	95	55,83	21°
5ª VARA DO TRABALHO DE GOIÂNIA	60	56,35	22°
VARA DO TRABALHO DE SÃO LUIS DE MONTES BELOS	43	57,28	23°
VARA DO TRABALHO DE QUIRINÓPOLIS	34	57,29	24°
4ª VARA DO TRABALHO DE ANÁPOLIS	85	57,39	25°
18ª VARA DO TRABALHO DE GOIÂNIA	86	58,35	26°

PRAZO MÉDIO ENTRE O AJUIZAMENTO E A PROLAÇÃO DA SENTENÇA DE TODAS AS VARAS DO TRABALHO

SUMARÍSSIMO

Qtd. Processos	Prazo Médio (dias)
2.990	63,53

Vara do Trabalho	Qtd Processos	Prazo Médio	Ranking
12ª VARA DO TRABALHO DE GOIÂNIA	74	58,62	27°
9ª VARA DO TRABALHO DE GOIÂNIA	57	59,09	28°
1ª VARA DO TRABALHO DE ITUMBIARA	50	59,3	29°
11ª VARA DO TRABALHO DE GOIÂNIA	102	62,75	30°
VARA DO TRABALHO DE GOIATUBA	57	66,63	31°
VARA DO TRABALHO DE CALDAS NOVAS	58	69,78	32°
VARA DO TRABALHO DE GOIANÉSIA	57	69,96	33°
16ª VARA DO TRABALHO DE GOIÂNIA	69	71,35	34°
7ª VARA DO TRABALHO DE GOIÂNIA	71	74,61	35°
17ª VARA DO TRABALHO DE GOIÂNIA	59	75,46	36°
1ª VARA DO TRABALHO DE RIO VERDE	45	76,96	37°
15ª VARA DO TRABALHO DE GOIÂNIA	76	79,07	38°
4ª VARA DO TRABALHO DE GOIÂNIA	82	80,4	39°
VARA DO TRABALHO DE JATAÍ	42	87,57	40°
VARA DO TRABALHO DE URUAÇU	42	88,07	41°
10ª VARA DO TRABALHO DE GOIÂNIA	73	89	42°
3ª VARA DO TRABALHO DE RIO VERDE	51	103,9	43°
VARA DO TRABALHO DE FORMOSA	29	119,28	44°
VARA DO TRABALHO DE MINEIROS	25	132,52	45°
3ª VARA DO TRABALHO DE GOIÂNIA	123	134,22	46°
2ª VARA DO TRABALHO DE ANÁPOLIS	24	141,29	47°
1ª VARA DO TRABALHO DE GOIÂNIA	73	142,32	48°

PRAZO MÉDIO ENTRE O AJUIZAMENTO E A PROLAÇÃO DA SENTENÇA - 11ª VARA DO TRABALHO DE GOIÂNIA

Data da sentença entre 1/10/2017 e 31/10/2017 23:59:59

11ª VARA DO TRABALHO DE GOIÂNIA

SUMARÍSSIMO

Qtd	Prazo Médio
102	62,75

Nr. Processo	Ajuiz.	Senteça	Prazo
RTSum - 0010087-63.2017.5.18.0011	20/01/17	17/10/17	270
RTSum - 0010155-13.2017.5.18.0011	30/01/17	09/10/17	252
RTSum - 0010404-61.2017.5.18.0011	07/03/17	11/10/17	218
RTSum - 0010619-37.2017.5.18.0011	05/04/17	09/10/17	187
RTSum - 0010629-81.2017.5.18.0011	06/04/17	09/10/17	186
RTSum - 0010674-85.2017.5.18.0011	16/04/17	02/10/17	169
RTSum - 0010781-32.2017.5.18.0011	04/05/17	10/10/17	159
RTSum - 0010787-39.2017.5.18.0011	04/05/17	09/10/17	158
RTSum - 0010821-14.2017.5.18.0011	10/05/17	09/10/17	152
RTSum - 0010825-51.2017.5.18.0011	10/05/17	30/10/17	173
RTSum - 0010954-56.2017.5.18.0011	30/05/17	31/10/17	154
RTSum - 0010960-63.2017.5.18.0011	31/05/17	18/10/17	140
RTSum - 0010962-33.2017.5.18.0011	31/05/17	26/10/17	148
RTSum - 0010983-09.2017.5.18.0011	02/06/17	02/10/17	122
RTSum - 0010991-83.2017.5.18.0011	05/06/17	17/10/17	134
RTSum - 0010992-68.2017.5.18.0011	05/06/17	17/10/17	134
RTSum - 0011003-97.2017.5.18.0011	06/06/17	09/10/17	125
RTSum - 0011066-25.2017.5.18.0011	16/06/17	05/10/17	111
RTSum - 0011108-74.2017.5.18.0011	23/06/17	05/10/17	104
RTSum - 0011185-83.2017.5.18.0011	05/07/17	09/10/17	96
RTSum - 0011196-15.2017.5.18.0011	06/07/17	25/10/17	111
RTSum - 0011314-88.2017.5.18.0011	26/07/17	30/10/17	96

Legenda:
Ajuiz. Data do Ajuizamento;
Sentença: Data da prolação da sentença;
Prazo: Prazo para a entrega da prestação jurisdicional.

PRAZO MÉDIO ENTRE O AJUIZAMENTO E A PROLAÇÃO DA SENTENÇA - 11ª VARA DO TRABALHO DE GOIÂNIA

11ª VARA DO TRABALHO DE GOIÂNIA

SUMARÍSSIMO

Qtd	Prazo Médio
102	62,75

Nr. Processo	Ajuiz.	Senteça	Prazo
RTSum - 0011373-76.2017.5.18.0011	04/08/17	30/10/17	87
RTSum - 0011394-52.2017.5.18.0011	08/08/17	09/10/17	62
RTSum - 0011405-81.2017.5.18.0011	09/08/17	17/10/17	69
RTSum - 0011426-57.2017.5.18.0011	14/08/17	02/10/17	49
RTSum - 0011427-36.2017.5.18.0013	03/08/17	09/10/17	67
RTSum - 0011427-42.2017.5.18.0011	14/08/17	02/10/17	49
RTSum - 0011435-19.2017.5.18.0011	15/08/17	02/10/17	48
RTSum - 0011437-86.2017.5.18.0011	15/08/17	02/10/17	48
RTSum - 0011441-26.2017.5.18.0011	16/08/17	04/10/17	49
RTSum - 0011445-63.2017.5.18.0011	16/08/17	03/10/17	48
RTSum - 0011446-48.2017.5.18.0011	16/08/17	05/10/17	50
RTSum - 0011454-25.2017.5.18.0011	17/08/17	03/10/17	47
RTSum - 0011472-46.2017.5.18.0011	21/08/17	04/10/17	44
RTSum - 0011475-98.2017.5.18.0011	21/08/17	04/10/17	44
RTSum - 0011478-53.2017.5.18.0011	22/08/17	05/10/17	44
RTSum - 0011481-08.2017.5.18.0011	22/08/17	04/10/17	43
RTSum - 0011483-75.2017.5.18.0011	22/08/17	11/10/17	50
RTSum - 0011485-45.2017.5.18.0011	22/08/17	11/10/17	50
RTSum - 0011487-15.2017.5.18.0011	23/08/17	09/10/17	47
RTSum - 0011491-52.2017.5.18.0011	23/08/17	11/10/17	49
RTSum - 0011500-14.2017.5.18.0011	24/08/17	09/10/17	46
RTSum - 0011507-06.2017.5.18.0011	25/08/17	10/10/17	46
RTSum - 0011509-73.2017.5.18.0011	25/08/17	10/10/17	46
RTSum - 0011514-95.2017.5.18.0011	25/08/17	10/10/17	46
RTSum - 0011520-05.2017.5.18.0011	28/08/17	11/10/17	44

Legenda:
Ajuiz. Data do Ajuizamento;
Sentença: Data da prolação da sentença;
Prazo: Prazo para a entrega da prestação jurisdicional.

PRAZO MÉDIO ENTRE O AJUIZAMENTO E A PROLAÇÃO DA SENTENÇA - 11ª VARA DO TRABALHO DE GOIÂNIA

11ª VARA DO TRABALHO DE GOIÂNIA

SUMARÍSSIMO

Qtd	Prazo Médio
102	62,75

Nr. Processo	Ajuiz.	Senteça	Prazo
RTSum - 0011531-34.2017.5.18.0011	29/08/17	17/10/17	49
RTSum - 0011535-71.2017.5.18.0011	30/08/17	17/10/17	48
RTSum - 0011536-56.2017.5.18.0011	30/08/17	17/10/17	48
RTSum - 0011539-11.2017.5.18.0011	30/08/17	01/10/17	32
RTSum - 0011540-93.2017.5.18.0011	30/08/17	17/10/17	48
RTSum - 0011543-48.2017.5.18.0011	31/08/17	07/10/17	37
RTSum - 0011544-33.2017.5.18.0011	31/08/17	07/10/17	37
RTSum - 0011549-55.2017.5.18.0011	31/08/17	18/10/17	48
RTSum - 0011556-47.2017.5.18.0011	01/09/17	18/10/17	47
RTSum - 0011557-32.2017.5.18.0011	01/09/17	18/10/17	47
RTSum - 0011560-84.2017.5.18.0011	01/09/17	25/10/17	54
RTSum - 0011569-46.2017.5.18.0011	04/09/17	25/10/17	51
RTSum - 0011573-83.2017.5.18.0011	05/09/17	26/10/17	51
RTSum - 0011578-08.2017.5.18.0011	05/09/17	26/10/17	51
RTSum - 0011579-90.2017.5.18.0011	05/09/17	26/10/17	51
RTSum - 0011582-45.2017.5.18.0011	05/09/17	30/10/17	55
RTSum - 0011585-97.2017.5.18.0011	08/09/17	30/10/17	52
RTSum - 0011599-81.2017.5.18.0011	12/09/17	02/10/17	20
RTSum - 0011606-73.2017.5.18.0011	13/09/17	06/10/17	23
RTSum - 0011609-28.2017.5.18.0011	13/09/17	01/10/17	18
RTSum - 0011611-95.2017.5.18.0011	14/09/17	06/10/17	22
RTSum - 0011613-65.2017.5.18.0011	14/09/17	01/10/17	17
RTSum - 0011614-50.2017.5.18.0011	14/09/17	27/10/17	43
RTSum - 0011618-87.2017.5.18.0011	14/09/17	27/10/17	43
RTSum - 0011619-72.2017.5.18.0011	14/09/17	27/10/17	43

Legenda:
Ajuiz. Data do Ajuizamento;
Sentença: Data da prolação da sentença;
Prazo: Prazo para a entrega da prestação jurisdicional.

PRAZO MÉDIO ENTRE O AJUIZAMENTO E A PROLAÇÃO DA SENTENÇA - 11ª VARA DO TRABALHO DE GOIÂNIA

11ª VARA DO TRABALHO DE GOIÂNIA

SUMARÍSSIMO

Qtd	Prazo Médio
102	62,75

Nr. Processo	Ajuiz.	Senteça	Prazo
RTSum - 0011623-12.2017.5.18.0011	15/09/17	06/10/17	21
RTSum - 0011624-94.2017.5.18.0011	15/09/17	05/10/17	20
RTSum - 0011636-11.2017.5.18.0011	18/09/17	03/10/17	15
RTSum - 0011659-54.2017.5.18.0011	21/09/17	06/10/17	15
RTSum - 0011661-24.2017.5.18.0011	21/09/17	04/10/17	13
RTSum - 0011662-09.2017.5.18.0011	21/09/17	27/10/17	36
RTSum - 0011677-72.2017.5.18.0012	04/10/17	27/10/17	23
RTSum - 0011695-96.2017.5.18.0011	27/09/17	10/10/17	13
RTSum - 0011709-80.2017.5.18.0011	29/09/17	20/10/17	21
RTSum - 0011711-50.2017.5.18.0011	29/09/17	20/10/17	21
RTSum - 0011731-41.2017.5.18.0011	03/10/17	30/10/17	27
RTSum - 0011739-18.2017.5.18.0011	04/10/17	10/10/17	6
RTSum - 0011745-25.2017.5.18.0011	04/10/17	31/10/17	27
RTSum - 0011749-62.2017.5.18.0011	05/10/17	17/10/17	12
RTSum - 0011751-32.2017.5.18.0011	05/10/17	20/10/17	15
RTSum - 0011774-75.2017.5.18.0011	10/10/17	17/10/17	7
RTSum - 0011777-30.2017.5.18.0011	10/10/17	31/10/17	21
RTSum - 0011782-52.2017.5.18.0011	11/10/17	16/10/17	5
RTSum - 0011793-81.2017.5.18.0011	13/10/17	26/10/17	13
RTSum - 0011803-28.2017.5.18.0011	16/10/17	19/10/17	3
RTSum - 0011805-95.2017.5.18.0011	16/10/17	19/10/17	3
RTSum - 0011806-80.2017.5.18.0011	17/10/17	19/10/17	2
RTSum - 0011812-87.2017.5.18.0011	17/10/17	31/10/17	14
RTSum - 0011832-78.2017.5.18.0011	19/10/17	31/10/17	12
RTSum - 0011844-92.2017.5.18.0011	20/10/17	30/10/17	10

Legenda:
Ajuiz. Data do Ajuizamento;
Sentença: Data da prolação da sentença;
Prazo: Prazo para a entrega da prestação jurisdicional.

PRAZO MÉDIO ENTRE O AJUIZAMENTO E A PROLAÇÃO DA SENTENÇA - 11ª VARA DO TRABALHO DE GOIÂNIA

11ª VARA DO TRABALHO DE GOIÂNIA

SUMARÍSSIMO

Qtd	Prazo Médio
102	62,75

Nr. Processo	Ajuiz.	Senteça	Prazo
RTSum - 0011845-77.2017.5.18.0011	22/10/17	31/10/17	9
RTSum - 0011850-02.2017.5.18.0011	23/10/17	30/10/17	7
RTSum - 0011852-69.2017.5.18.0011	23/10/17	27/10/17	4
RTSum - 0011862-16.2017.5.18.0011	25/10/17	30/10/17	5
RTSum - 0012188-10.2016.5.18.0011	13/12/16	04/10/17	295

Legenda:
Ajuiz. Data do Ajuizamento;
Sentença: Data da prolação da sentença;
Prazo: Prazo para a entrega da prestação jurisdicional.

PRAZO MÉDIO ENTRE O AJUIZAMENTO E A PROLAÇÃO DA SENTENÇA - 11ª VARA DO TRABALHO DE GOIÂNIA

Data da sentença entre 1/10/2017 e 31/10/2017 23:59:59

ANA TERRA FAGUNDES OLIVEIRA CRUZ

SUMARÍSSIMO

Qtd	Prazo Médio
17	37,71

Nr. Processo	Ajuiz.	Senteça	Prazo
RTSum - 0010954-56.2017.5.18.0011	30/05/17	31/10/17	154
RTSum - 0010960-63.2017.5.18.0011	31/05/17	18/10/17	140
RTSum - 0011196-15.2017.5.18.0011	06/07/17	25/10/17	111
RTSum - 0011662-09.2017.5.18.0011	21/09/17	27/10/17	36
RTSum - 0011677-72.2017.5.18.0012	04/10/17	27/10/17	23
RTSum - 0011709-80.2017.5.18.0011	29/09/17	20/10/17	21
RTSum - 0011711-50.2017.5.18.0011	29/09/17	20/10/17	21
RTSum - 0011731-41.2017.5.18.0011	03/10/17	30/10/17	27
RTSum - 0011745-25.2017.5.18.0011	04/10/17	31/10/17	27
RTSum - 0011751-32.2017.5.18.0011	05/10/17	20/10/17	15
RTSum - 0011777-30.2017.5.18.0011	10/10/17	31/10/17	21
RTSum - 0011803-28.2017.5.18.0011	16/10/17	19/10/17	3
RTSum - 0011805-95.2017.5.18.0011	16/10/17	19/10/17	3
RTSum - 0011812-87.2017.5.18.0011	17/10/17	31/10/17	14
RTSum - 0011832-78.2017.5.18.0011	19/10/17	31/10/17	12
RTSum - 0011845-77.2017.5.18.0011	22/10/17	31/10/17	9
RTSum - 0011852-69.2017.5.18.0011	23/10/17	27/10/17	4

Legenda:
Ajuiz. Data do Ajuizamento;
Sentença: Data da prolação da sentença;
Prazo: Prazo para a entrega da prestação jurisdicional.

CARLOS ALBERTO BEGALLES

PRAZO MÉDIO ENTRE O AJUIZAMENTO E A PROLAÇÃO DA SENTENÇA - 11ª VARA DO TRABALHO DE GOIÂNIA

CARLOS ALBERTO BEGALLES

SUMARÍSSIMO

Qtd	Prazo Médio
16	124,5

Nr. Processo	Ajuiz.	Senteça	Prazo
RTSum - 0010087-63.2017.5.18.0011	20/01/17	17/10/17	270
RTSum - 0010155-13.2017.5.18.0011	30/01/17	09/10/17	252
RTSum - 0010619-37.2017.5.18.0011	05/04/17	09/10/17	187
RTSum - 0010629-81.2017.5.18.0011	06/04/17	09/10/17	186
RTSum - 0010781-32.2017.5.18.0011	04/05/17	10/10/17	159
RTSum - 0010787-39.2017.5.18.0011	04/05/17	09/10/17	158
RTSum - 0010821-14.2017.5.18.0011	10/05/17	09/10/17	152
RTSum - 0010825-51.2017.5.18.0011	10/05/17	30/10/17	173
RTSum - 0011003-97.2017.5.18.0011	06/06/17	09/10/17	125
RTSum - 0011185-83.2017.5.18.0011	05/07/17	09/10/17	96
RTSum - 0011373-76.2017.5.18.0011	04/08/17	30/10/17	87
RTSum - 0011427-36.2017.5.18.0013	03/08/17	09/10/17	67
RTSum - 0011539-11.2017.5.18.0011	30/08/17	01/10/17	32
RTSum - 0011609-28.2017.5.18.0011	13/09/17	01/10/17	18
RTSum - 0011613-65.2017.5.18.0011	14/09/17	01/10/17	17
RTSum - 0011661-24.2017.5.18.0011	21/09/17	04/10/17	13

Legenda:
Ajuiz. Data do Ajuizamento;
Sentença: Data da prolação da sentença;
Prazo: Prazo para a entrega da prestação jurisdicional.

CELSO MOREDO GARCIA

SUMARÍSSIMO

Qtd	Prazo Médio
9	101,78

PRAZO MÉDIO ENTRE O AJUIZAMENTO E A PROLAÇÃO DA SENTENÇA - 11ª VARA DO TRABALHO DE GOIÂNIA

CELSO MOREDO GARCIA

SUMARÍSSIMO

Qtd	Prazo Médio
9	101,78

Nr. Processo	Ajuiz.	Senteça	Prazo
RTSum - 0010674-85.2017.5.18.0011	16/04/17	02/10/17	169
RTSum - 0010983-09.2017.5.18.0011	02/06/17	02/10/17	122
RTSum - 0011066-25.2017.5.18.0011	16/06/17	05/10/17	111
RTSum - 0011108-74.2017.5.18.0011	23/06/17	05/10/17	104
RTSum - 0011543-48.2017.5.18.0011	31/08/17	07/10/17	37
RTSum - 0011544-33.2017.5.18.0011	31/08/17	07/10/17	37
RTSum - 0011599-81.2017.5.18.0011	12/09/17	02/10/17	20
RTSum - 0011623-12.2017.5.18.0011	15/09/17	06/10/17	21
RTSum - 0012188-10.2016.5.18.0011	13/12/16	04/10/17	295

Legenda:
Ajuiz. Data do Ajuizamento;
Sentença: Data da prolação da sentença;
Prazo: Prazo para a entrega da prestação jurisdicional.

CEUMARA DE SOUZA FREITAS E SOARES

SUMARÍSSIMO

Qtd	Prazo Médio
4	48,5

Nr. Processo	Ajuiz.	Senteça	Prazo
RTSum - 0011426-57.2017.5.18.0011	14/08/17	02/10/17	49
RTSum - 0011427-42.2017.5.18.0011	14/08/17	02/10/17	49
RTSum - 0011435-19.2017.5.18.0011	15/08/17	02/10/17	48
RTSum - 0011437-86.2017.5.18.0011	15/08/17	02/10/17	48

Legenda:
Ajuiz. Data do Ajuizamento;
Sentença: Data da prolação da sentença;
Prazo: Prazo para a entrega da prestação jurisdicional.

PRAZO MÉDIO ENTRE O AJUIZAMENTO E A PROLAÇÃO DA SENTENÇA - 11ª VARA DO TRABALHO DE GOIÂNIA

CEUMARA DE SOUZA FREITAS E

CLEIDIMAR CASTRO DE ALMEIDA

SUMARÍSSIMO

Qtd	Prazo Médio
4	96,25

Nr. Processo	Ajuiz.	Senteça	Prazo
RTSum - 0010404-61.2017.5.18.0011	07/03/17	11/10/17	218
RTSum - 0010962-33.2017.5.18.0011	31/05/17	26/10/17	148
RTSum - 0011695-96.2017.5.18.0011	27/09/17	10/10/17	13
RTSum - 0011739-18.2017.5.18.0011	04/10/17	10/10/17	6

Legenda:
Ajuiz. Data do Ajuizamento;
Sentença: Data da prolação da sentença;
Prazo: Prazo para a entrega da prestação jurisdicional.

DÂNIA CARBONERA SOARES

SUMARÍSSIMO

Qtd	Prazo Médio
4	71,75

Nr. Processo	Ajuiz.	Senteça	Prazo
RTSum - 0010991-83.2017.5.18.0011	05/06/17	17/10/17	134
RTSum - 0010992-68.2017.5.18.0011	05/06/17	17/10/17	134
RTSum - 0011749-62.2017.5.18.0011	05/10/17	17/10/17	12
RTSum - 0011774-75.2017.5.18.0011	10/10/17	17/10/17	7

Legenda:
Ajuiz. Data do Ajuizamento;
Sentença: Data da prolação da sentença;
Prazo: Prazo para a entrega da prestação jurisdicional.

PRAZO MÉDIO ENTRE O AJUIZAMENTO E A PROLAÇÃO DA SENTENÇA - 11ª VARA DO TRABALHO DE GOIÂNIA

ELIAS SOARES DE OLIVEIRA

SUMARÍSSIMO

Qtd	Prazo Médio
3	51,67

Nr. Processo	Ajuiz.	Senteça	Prazo
RTSum - 0011394-52.2017.5.18.0011	08/08/17	09/10/17	62
RTSum - 0011487-15.2017.5.18.0011	23/08/17	09/10/17	47
RTSum - 0011500-14.2017.5.18.0011	24/08/17	09/10/17	46

Legenda:
Ajuiz. Data do Ajuizamento;
Sentença: Data da prolação da sentença;
Prazo: Prazo para a entrega da prestação jurisdicional.

ISRAEL BRASIL ADOURIAN

SUMARÍSSIMO

Qtd	Prazo Médio
37	39,32

Nr. Processo	Ajuiz.	Senteça	Prazo
RTSum - 0011314-88.2017.5.18.0011	26/07/17	30/10/17	96
RTSum - 0011441-26.2017.5.18.0011	16/08/17	04/10/17	49
RTSum - 0011445-63.2017.5.18.0011	16/08/17	03/10/17	48
RTSum - 0011454-25.2017.5.18.0011	17/08/17	03/10/17	47
RTSum - 0011472-46.2017.5.18.0011	21/08/17	04/10/17	44
RTSum - 0011475-98.2017.5.18.0011	21/08/17	04/10/17	44
RTSum - 0011481-08.2017.5.18.0011	22/08/17	04/10/17	43
RTSum - 0011483-75.2017.5.18.0011	22/08/17	11/10/17	50
RTSum - 0011485-45.2017.5.18.0011	22/08/17	11/10/17	50
RTSum - 0011491-52.2017.5.18.0011	23/08/17	11/10/17	49

Legenda:
Ajuiz. Data do Ajuizamento;
Sentença: Data da prolação da sentença;
Prazo: Prazo para a entrega da prestação jurisdicional.

PRAZO MÉDIO ENTRE O AJUIZAMENTO E A PROLAÇÃO DA SENTENÇA - 11ª VARA DO TRABALHO DE GOIÂNIA

ISRAEL BRASIL ADOURIAN

SUMARÍSSIMO

Qtd	Prazo Médio
37	39,32

Nr. Processo	Ajuiz.	Senteça	Prazo
RTSum - 0011507-06.2017.5.18.0011	25/08/17	10/10/17	46
RTSum - 0011509-73.2017.5.18.0011	25/08/17	10/10/17	46
RTSum - 0011514-95.2017.5.18.0011	25/08/17	10/10/17	46
RTSum - 0011520-05.2017.5.18.0011	28/08/17	11/10/17	44
RTSum - 0011549-55.2017.5.18.0011	31/08/17	18/10/17	48
RTSum - 0011556-47.2017.5.18.0011	01/09/17	18/10/17	47
RTSum - 0011557-32.2017.5.18.0011	01/09/17	18/10/17	47
RTSum - 0011560-84.2017.5.18.0011	01/09/17	25/10/17	54
RTSum - 0011569-46.2017.5.18.0011	04/09/17	25/10/17	51
RTSum - 0011573-83.2017.5.18.0011	05/09/17	26/10/17	51
RTSum - 0011578-08.2017.5.18.0011	05/09/17	26/10/17	51
RTSum - 0011579-90.2017.5.18.0011	05/09/17	26/10/17	51
RTSum - 0011582-45.2017.5.18.0011	05/09/17	30/10/17	55
RTSum - 0011585-97.2017.5.18.0011	08/09/17	30/10/17	52
RTSum - 0011606-73.2017.5.18.0011	13/09/17	06/10/17	23
RTSum - 0011611-95.2017.5.18.0011	14/09/17	06/10/17	22
RTSum - 0011614-50.2017.5.18.0011	14/09/17	27/10/17	43
RTSum - 0011618-87.2017.5.18.0011	14/09/17	27/10/17	43
RTSum - 0011619-72.2017.5.18.0011	14/09/17	27/10/17	43
RTSum - 0011636-11.2017.5.18.0011	18/09/17	03/10/17	15
RTSum - 0011659-54.2017.5.18.0011	21/09/17	06/10/17	15
RTSum - 0011782-52.2017.5.18.0011	11/10/17	16/10/17	5
RTSum - 0011793-81.2017.5.18.0011	13/10/17	26/10/17	13
RTSum - 0011806-80.2017.5.18.0011	17/10/17	19/10/17	2
RTSum - 0011844-92.2017.5.18.0011	20/10/17	30/10/17	10

Legenda:
Ajuiz. Data do Ajuizamento;
Sentença: Data da prolação da sentença;
Prazo: Prazo para a entrega da prestação jurisdicional.

PRAZO MÉDIO ENTRE O AJUIZAMENTO E A PROLAÇÃO DA SENTENÇA - 11ª VARA DO TRABALHO DE GOIÂNIA

ISRAEL BRASIL ADOURIAN

SUMARÍSSIMO

Qtd	Prazo Médio
37	39,32

Nr. Processo	Ajuiz.	Senteça	Prazo
RTSum - 0011850-02.2017.5.18.0011	23/10/17	30/10/17	7
RTSum - 0011862-16.2017.5.18.0011	25/10/17	30/10/17	5

Legenda:
Ajuiz. Data do Ajuizamento;
Sentença: Data da prolação da sentença;
Prazo: Prazo para a entrega da prestação jurisdicional.

JOSÉ LUCIANO LEONEL DE CARVALHO

SUMARÍSSIMO

Qtd	Prazo Médio
3	48

Nr. Processo	Ajuiz.	Senteça	Prazo
RTSum - 0011535-71.2017.5.18.0011	30/08/17	17/10/17	48
RTSum - 0011536-56.2017.5.18.0011	30/08/17	17/10/17	48
RTSum - 0011540-93.2017.5.18.0011	30/08/17	17/10/17	48

Legenda:
Ajuiz. Data do Ajuizamento;
Sentença: Data da prolação da sentença;
Prazo: Prazo para a entrega da prestação jurisdicional.

LUCIANO SANTANA CRISPIM

SUMARÍSSIMO

Qtd	Prazo Médio
3	38

PRAZO MÉDIO ENTRE O AJUIZAMENTO E A PROLAÇÃO DA SENTENÇA - 11ª VARA DO TRABALHO DE GOIÂNIA

LUCIANO SANTANA CRISPIM

SUMARÍSSIMO

Qtd	Prazo Médio
3	38

Nr. Processo	Ajuiz.	Senteça	Prazo
RTSum - 0011446-48.2017.5.18.0011	16/08/17	05/10/17	50
RTSum - 0011478-53.2017.5.18.0011	22/08/17	05/10/17	44
RTSum - 0011624-94.2017.5.18.0011	15/09/17	05/10/17	20

Legenda:
Ajuiz. Data do Ajuizamento;
Sentença: Data da prolação da sentença;
Prazo: Prazo para a entrega da prestação jurisdicional.

MARILDA JUNGMANN GONÇALVES DAHER

SUMARÍSSIMO

Qtd	Prazo Médio
2	59

Nr. Processo	Ajuiz.	Senteça	Prazo
RTSum - 0011405-81.2017.5.18.0011	09/08/17	17/10/17	69
RTSum - 0011531-34.2017.5.18.0011	29/08/17	17/10/17	49

Legenda:
Ajuiz. Data do Ajuizamento;
Sentença: Data da prolação da sentença;
Prazo: Prazo para a entrega da prestação jurisdicional.