

## Conceituação

| Tema                              | Prazos Processuais  |
|-----------------------------------|---|
| <b>Relatórios</b>                 | Evolução Histórica<br>Comparativo por VT<br>Comparativo por Grupo<br>Por Grupo<br>Por VT<br>Por Processo<br>Por Magistrado  |
| <b>Resumo</b>                     | Apresenta o prazo médio desde o ajuizamento da ação até a prolação da sentença.   |
| <b>Descrição</b>                  | O prazo médio é obtido calculando-se a quantidade de dias decorridos desde o ajuizamento da ação até a prolação da sentença.<br>Os dados são extraídos baseando-se nos itens do e-Gestão:<br><br>271 e 90271 - Do ajuizamento da ação até a prolação da sentença, na fase de conhecimento – rito sumaríssimo;<br><br>272 e 90272 – Do ajuizamento da ação até a prolação da sentença, na fase de conhecimento – exceto rito sumaríssimo (ordinário) |
| <b>Origem da informação</b>       | e-Gestão  |
| <b>Critérios e transformações</b> | Coletado do e-Gestão, consolidado, otimizado e classificado para análise.   |
| <b>Análises possíveis</b>         | Prazo médio entre o ajuizamento da ação até a prolação da sentença, detalhado de forma Geral, Por grupo, Por VT, Por Processo e Por Magistrado  |



## EVOLUÇÃO HISTÓRICA DOS PRAZOS PROCESSUAIS ENTRE O AJUIZAMENTO E A PROLAÇÃO DA SENTENÇA - 15ª VARA DO TRABALHO DE GOIÂNIA

Data da sentença entre 1/10/2017 e 31/10/2017 23:59:59

| Rito               | Qtd        | Prazo Médio   |
|--------------------|------------|---------------|
| ORDINÁRIO          | 103        | 143,83        |
| SUMARÍSSIMO        | 76         | 79,07         |
| <b>Total/Média</b> | <b>179</b> | <b>116,34</b> |

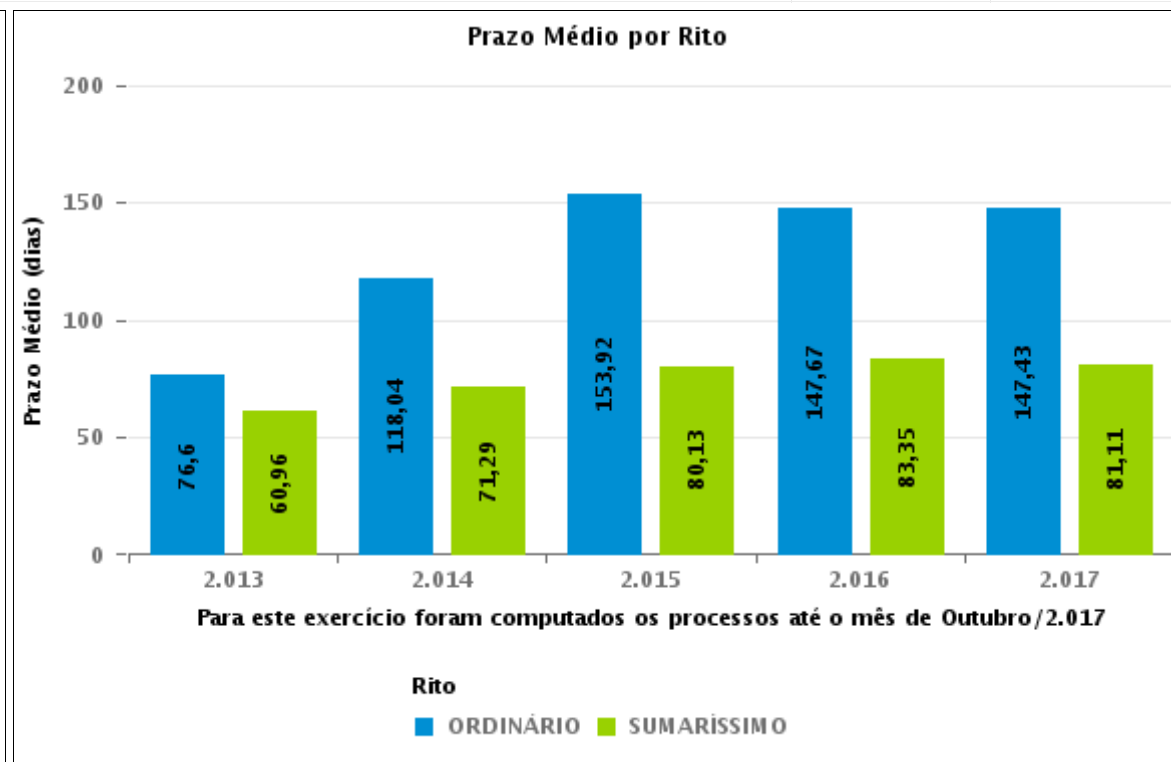
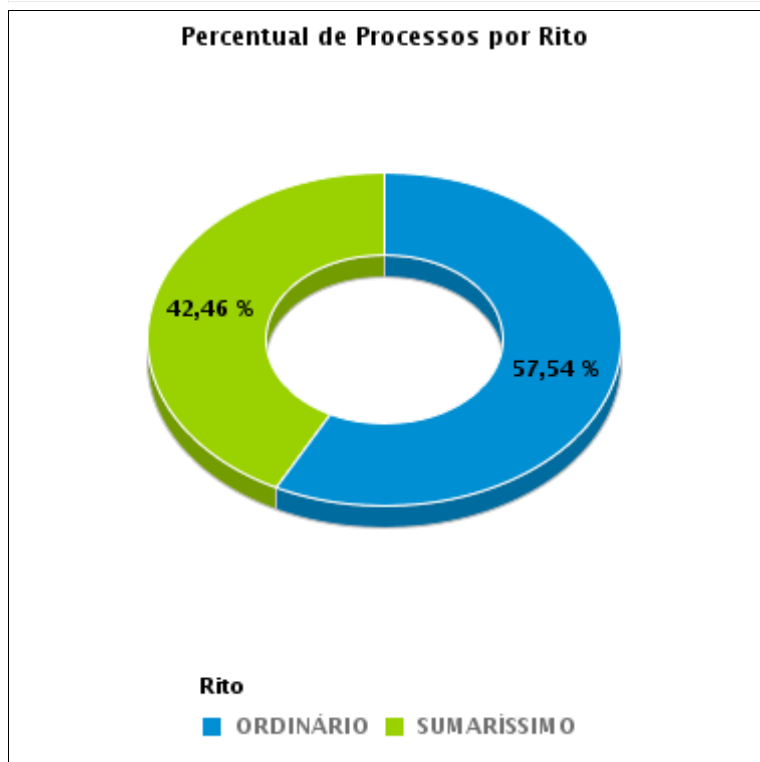



## COMPARATIVO DO PRAZO MÉDIO ENTRE O AJUIZAMENTO E A PROLAÇÃO DA SENTENÇA - 15ª VARA DO TRABALHO DE GOIÂNIA

Data da sentença entre 1/10/2017 e 31/10/2017 23:59:59

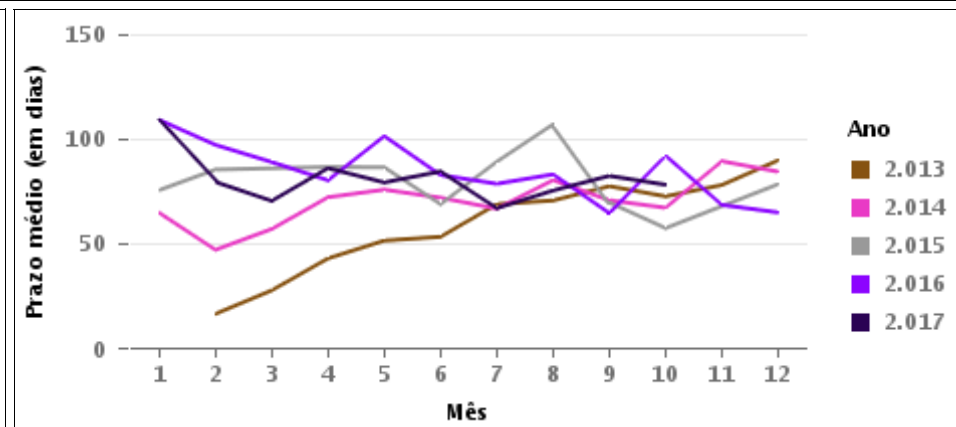
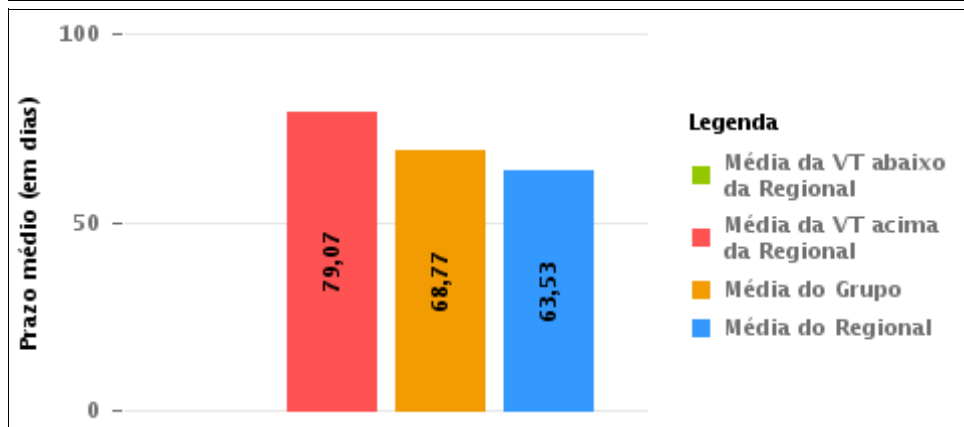
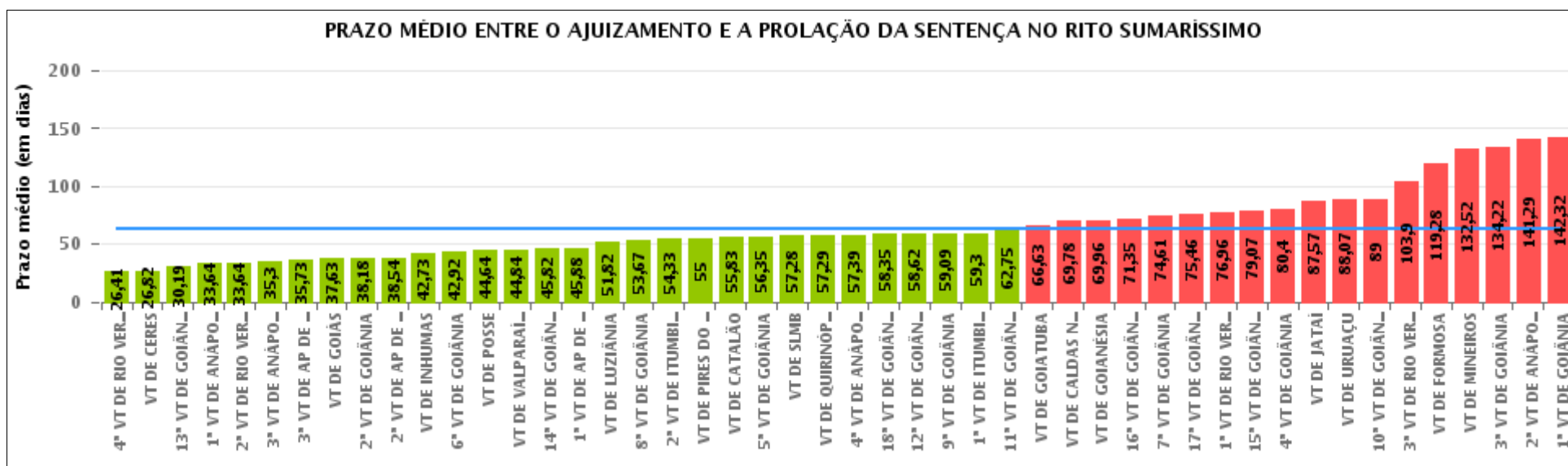

## COMPARATIVO DO PRAZO MÉDIO ENTRE O AJUIZAMENTO E A PROLAÇÃO DA SENTENÇA ENTRE AS VARAS DO GRUPO

Data da sentença entre 1/10/2017 e 31/10/2017 23:59:59

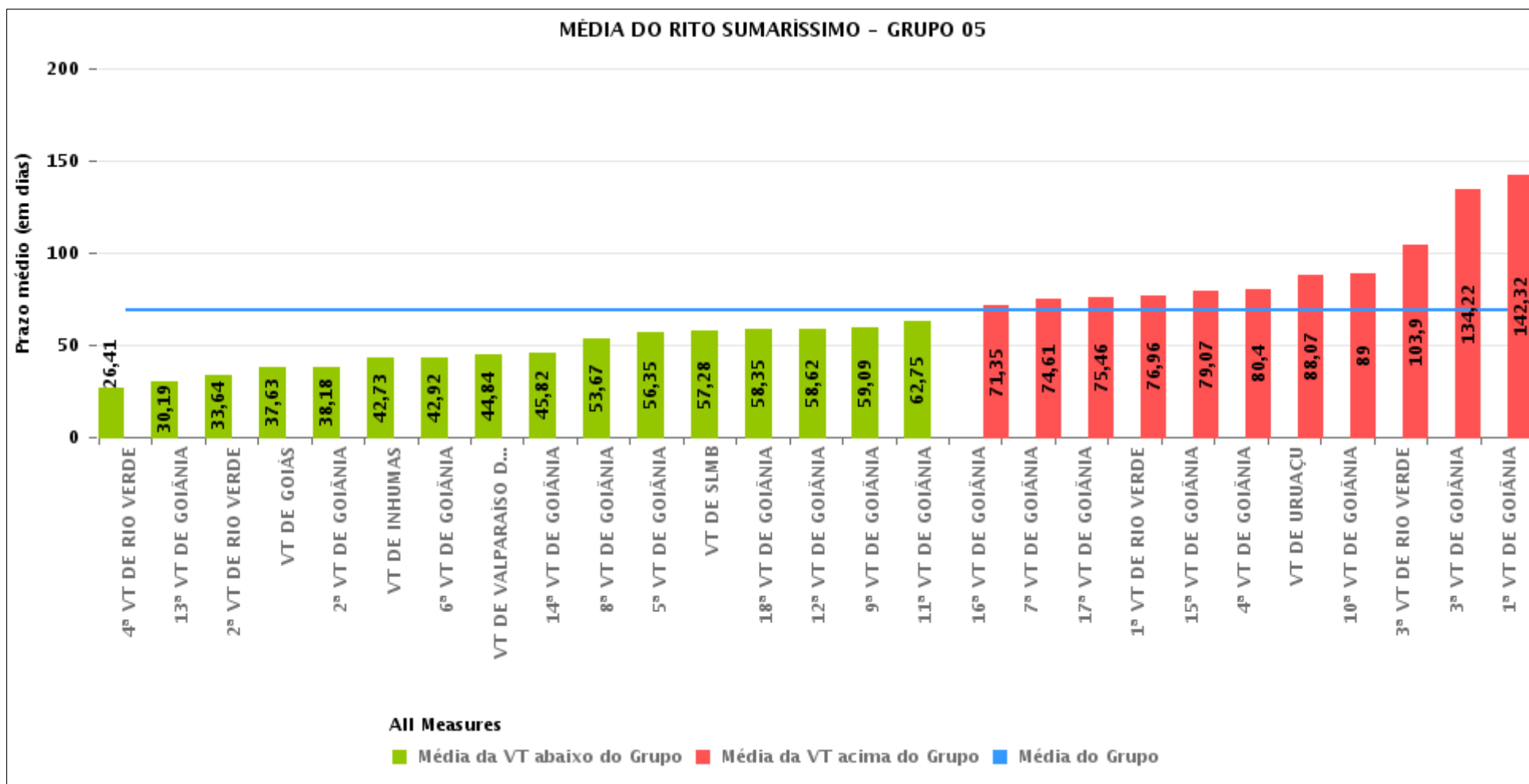



## PRAZO MÉDIO ENTRE O AJUIZAMENTO E A PROLAÇÃO DA SENTENÇA POR GRUPO

Data da sentença entre 1/10/2017 e 31/10/2017 23:59:59

| Rito        | Grupo    | Qtd. Processos | Prazo Médio (dias) | Ranking |
|-------------|----------|----------------|--------------------|---------|
| SUMARÍSSIMO | GRUPO 01 | 11             | 44,64              | 1°      |
|             | GRUPO 06 | 307            | 46,14              | 2°      |
|             | GRUPO 03 | 372            | 50,24              | 3°      |
|             | GRUPO 04 | 500            | 62,78              | 4°      |
|             | GRUPO 05 | 1.769          | 68,77              | 5°      |
|             | GRUPO 02 | 31             | 115,13             | 6°      |

|  |  |  |   |
|--|--|--|---|
| <p>Legenda:</p> <p># Grupo 01 – Até 750<br/>VT de Posse</p> <p># Grupo 02 – De 751 a 1000<br/>VT de Formosa<br/>VT de Pires do Rio</p> <p># Grupo 03 – De 1001 a 1500<br/>VT de Ceres<br/>1ª VT de Anápolis<br/>2ª VT de Anápolis<br/>3ª VT de Anápolis<br/>4ª VT de Anápolis<br/>VT de Caldas Novas</p> | <p># Grupo 04 – De 1501 a 2000<br/>VT de Catalão<br/>VT de Goiatuba<br/>1ª VT de Itumbiara<br/>2ª VT de Itumbiara<br/>VT de Jataí<br/>VT de Luziânia<br/>VT de Mineiros<br/>VT de Quirinópolis</p> <p># Grupo 05 – De 2001 a 2500<br/>1ª VT de Goiânia<br/>2ª VT de Goiânia<br/>3ª VT de Goiânia<br/>4ª VT de Goiânia<br/>5ª VT de Goiânia<br/>6ª VT de Goiânia<br/>7ª VT de Goiânia</p> | <p>8ª VT de Goiânia<br/>9ª VT de Goiânia<br/>10ª VT de Goiânia<br/>11ª VT de Goiânia<br/>12ª VT de Goiânia<br/>13ª VT de Goiânia<br/>14ª VT de Goiânia<br/>15ª VT de Goiânia<br/>16ª VT de Goiânia<br/>17ª VT de Goiânia<br/>18ª VT de Goiânia<br/>VT de Goiás<br/>VT de Inhumas<br/>1ª VT de Rio Verde<br/>2ª VT de Rio Verde<br/>3ª VT de Rio Verde<br/>4ª VT de Rio Verde<br/>VT de Uruaçu<br/>VT de São Luis de Montes Belos<br/>VT de Valparaíso de Goiás</p> | <p>#Grupo 06 – A partir de 2500<br/>1ª VT de Aparecida de Goiânia<br/>2ª VT de Aparecida de Goiânia<br/>3ª VT de Aparecida de Goiânia<br/>VT de Goianésia</p> |
|--|--|--|---|



## PRAZO MÉDIO ENTRE O AJUIZAMENTO E A PROLAÇÃO DA SENTENÇA DE TODAS AS VARAS DO TRABALHO

Data da sentença entre 1/10/2017 e 31/10/2017 23:59:59

### SUMARÍSSIMO

| Qtd. Processos | Prazo Médio (dias) |
|----------------|--------------------|
| 2.990          | 63,53              |

| Vara do Trabalho                             | Qtd Processos | Prazo Médio | Ranking |
|--|---------------|-------------|---------|
| 4ª VARA DO TRABALHO DE RIO VERDE             | 37            | 26,41       | 1º      |
| VARA DO TRABALHO DE CERES                    | 87            | 26,82       | 2º      |
| 13ª VARA DO TRABALHO DE GOIÂNIA              | 73            | 30,19       | 3º      |
| 1ª VARA DO TRABALHO DE ANÁPOLIS              | 74            | 33,64       | 4º      |
| 2ª VARA DO TRABALHO DE RIO VERDE             | 47            | 33,64       | 5º      |
| 3ª VARA DO TRABALHO DE ANÁPOLIS              | 44            | 35,3        | 6º      |
| 3ª VARA DO TRABALHO DE APARECIDA DE GOIÂNIA  | 79            | 35,73       | 7º      |
| VARA DO TRABALHO DE GOIÁS                    | 86            | 37,63       | 8º      |
| 2ª VARA DO TRABALHO DE GOIÂNIA               | 40            | 38,18       | 9º      |
| 2ª VARA DO TRABALHO DE APARECIDA DE GOIÂNIA  | 67            | 38,54       | 10º     |
| VARA DO TRABALHO DE INHUMAS                  | 15            | 42,73       | 11º     |
| 6ª VARA DO TRABALHO DE GOIÂNIA               | 73            | 42,92       | 12º     |
| VARA DO TRABALHO DE POSSE                    | 11            | 44,64       | 13º     |
| VARA DO TRABALHO DE VALPARAÍSO DE GOIÁS      | 74            | 44,84       | 14º     |
| 14ª VARA DO TRABALHO DE GOIÂNIA              | 60            | 45,82       | 15º     |
| 1ª VARA DO TRABALHO DE APARECIDA DE GOIÂNIA  | 104           | 45,88       | 16º     |
| VARA DO TRABALHO DE LUZIÂNIA                 | 128           | 51,82       | 17º     |
| 8ª VARA DO TRABALHO DE GOIÂNIA               | 78            | 53,67       | 18º     |
| 2ª VARA DO TRABALHO DE ITUMBIARA             | 69            | 54,33       | 19º     |
| VARA DO TRABALHO DE PIRES DO RIO             | 2             | 55          | 20º     |
| VARA DO TRABALHO DE CATALÃO                  | 95            | 55,83       | 21º     |
| 5ª VARA DO TRABALHO DE GOIÂNIA               | 60            | 56,35       | 22º     |
| VARA DO TRABALHO DE SÃO LUIS DE MONTES BELOS | 43            | 57,28       | 23º     |
| VARA DO TRABALHO DE QUIRINÓPOLIS             | 34            | 57,29       | 24º     |
| 4ª VARA DO TRABALHO DE ANÁPOLIS              | 85            | 57,39       | 25º     |
| 18ª VARA DO TRABALHO DE GOIÂNIA              | 86            | 58,35       | 26º     |



## PRAZO MÉDIO ENTRE O AJUIZAMENTO E A PROLAÇÃO DA SENTENÇA DE TODAS AS VARAS DO TRABALHO

### SUMARÍSSIMO

| Qtd. Processos | Prazo Médio (dias) |
|----------------|--------------------|
| 2.990          | 63,53              |

| Vara do Trabalho                 | Qtd Processos | Prazo Médio | Ranking |
|----------------------------------|---------------|-------------|---------|
| 12ª VARA DO TRABALHO DE GOIÂNIA  | 74            | 58,62       | 27°     |
| 9ª VARA DO TRABALHO DE GOIÂNIA   | 57            | 59,09       | 28°     |
| 1ª VARA DO TRABALHO DE ITUMBIARA | 50            | 59,3        | 29°     |
| 11ª VARA DO TRABALHO DE GOIÂNIA  | 102           | 62,75       | 30°     |
| VARA DO TRABALHO DE GOIATUBA     | 57            | 66,63       | 31°     |
| VARA DO TRABALHO DE CALDAS NOVAS | 58            | 69,78       | 32°     |
| VARA DO TRABALHO DE GOIANÉSIA    | 57            | 69,96       | 33°     |
| 16ª VARA DO TRABALHO DE GOIÂNIA  | 69            | 71,35       | 34°     |
| 7ª VARA DO TRABALHO DE GOIÂNIA   | 71            | 74,61       | 35°     |
| 17ª VARA DO TRABALHO DE GOIÂNIA  | 59            | 75,46       | 36°     |
| 1ª VARA DO TRABALHO DE RIO VERDE | 45            | 76,96       | 37°     |
| 15ª VARA DO TRABALHO DE GOIÂNIA  | 76            | 79,07       | 38°     |
| 4ª VARA DO TRABALHO DE GOIÂNIA   | 82            | 80,4        | 39°     |
| VARA DO TRABALHO DE JATAÍ        | 42            | 87,57       | 40°     |
| VARA DO TRABALHO DE URUAÇU       | 42            | 88,07       | 41°     |
| 10ª VARA DO TRABALHO DE GOIÂNIA  | 73            | 89          | 42°     |
| 3ª VARA DO TRABALHO DE RIO VERDE | 51            | 103,9       | 43°     |
| VARA DO TRABALHO DE FORMOSA      | 29            | 119,28      | 44°     |
| VARA DO TRABALHO DE MINEIROS     | 25            | 132,52      | 45°     |
| 3ª VARA DO TRABALHO DE GOIÂNIA   | 123           | 134,22      | 46°     |
| 2ª VARA DO TRABALHO DE ANÁPOLIS  | 24            | 141,29      | 47°     |
| 1ª VARA DO TRABALHO DE GOIÂNIA   | 73            | 142,32      | 48°     |



## PRAZO MÉDIO ENTRE O AJUIZAMENTO E A PROLAÇÃO DA SENTENÇA - 15ª VARA DO TRABALHO DE GOIÂNIA

Data da sentença entre 1/10/2017 e 31/10/2017 23:59:59

### 15ª VARA DO TRABALHO DE GOIÂNIA

#### SUMARÍSSIMO

| Qtd | Prazo Médio |
|-----|-------------|
| 76  | 79,07       |

| Nr. Processo                      | Ajuiz.   | Senteça  | Prazo |
|-----------------------------------|----------|----------|-------|
| RTSum - 0010132-55.2017.5.18.0015 | 27/01/17 | 20/10/17 | 266   |
| RTSum - 0010199-20.2017.5.18.0015 | 06/02/17 | 17/10/17 | 253   |
| RTSum - 0010243-39.2017.5.18.0015 | 13/02/17 | 16/10/17 | 245   |
| RTSum - 0010271-07.2017.5.18.0015 | 15/02/17 | 06/10/17 | 233   |
| RTSum - 0010322-18.2017.5.18.0015 | 22/02/17 | 04/10/17 | 224   |
| RTSum - 0010324-85.2017.5.18.0015 | 22/02/17 | 11/10/17 | 231   |
| RTSum - 0010382-88.2017.5.18.0015 | 06/03/17 | 16/10/17 | 224   |
| RTSum - 0010728-39.2017.5.18.0015 | 26/04/17 | 19/10/17 | 176   |
| RTSum - 0010730-09.2017.5.18.0015 | 27/04/17 | 09/10/17 | 165   |
| RTSum - 0010767-36.2017.5.18.0015 | 03/05/17 | 19/10/17 | 169   |
| RTSum - 0010812-40.2017.5.18.0015 | 09/05/17 | 16/10/17 | 160   |
| RTSum - 0010834-98.2017.5.18.0015 | 11/05/17 | 17/10/17 | 159   |
| RTSum - 0010898-20.2017.5.18.0012 | 26/05/17 | 18/10/17 | 145   |
| RTSum - 0010904-18.2017.5.18.0015 | 22/05/17 | 16/10/17 | 147   |
| RTSum - 0010914-62.2017.5.18.0015 | 24/05/17 | 06/10/17 | 135   |
| RTSum - 0010970-95.2017.5.18.0015 | 01/06/17 | 17/10/17 | 138   |
| RTSum - 0010971-80.2017.5.18.0015 | 01/06/17 | 17/10/17 | 138   |
| RTSum - 0010978-72.2017.5.18.0015 | 02/06/17 | 02/10/17 | 122   |
| RTSum - 0011055-81.2017.5.18.0015 | 13/06/17 | 09/10/17 | 118   |
| RTSum - 0011096-48.2017.5.18.0015 | 21/06/17 | 16/10/17 | 117   |
| RTSum - 0011126-83.2017.5.18.0015 | 26/06/17 | 18/10/17 | 114   |
| RTSum - 0011170-05.2017.5.18.0015 | 03/07/17 | 16/10/17 | 105   |

**Legenda:**  
**Ajuiz.** Data do Ajuizamento;  
**Senteça:** Data da prolação da sentença;  
**Prazo:** Prazo para a entrega da prestação jurisdicional.





## PRAZO MÉDIO ENTRE O AJUIZAMENTO E A PROLAÇÃO DA SENTENÇA - 15ª VARA DO TRABALHO DE GOIÂNIA

### 15ª VARA DO TRABALHO DE GOIÂNIA

#### SUMARÍSSIMO

| Qtd | Prazo Médio |
|-----|-------------|
| 76  | 79,07       |

| Nr. Processo                      | Ajuiz.   | Sentença | Prazo |
|-----------------------------------|----------|----------|-------|
| RTSum - 0011191-78.2017.5.18.0015 | 05/07/17 | 30/10/17 | 117   |
| RTSum - 0011249-81.2017.5.18.0015 | 14/07/17 | 11/10/17 | 89    |
| RTSum - 0011324-50.2017.5.18.0006 | 28/07/17 | 16/10/17 | 80    |
| RTSum - 0011383-11.2017.5.18.0015 | 04/08/17 | 11/10/17 | 68    |
| RTSum - 0011384-93.2017.5.18.0015 | 04/08/17 | 04/10/17 | 61    |
| RTSum - 0011400-47.2017.5.18.0015 | 08/08/17 | 18/10/17 | 71    |
| RTSum - 0011417-83.2017.5.18.0015 | 10/08/17 | 09/10/17 | 60    |
| RTSum - 0011423-90.2017.5.18.0015 | 10/08/17 | 03/10/17 | 54    |
| RTSum - 0011427-30.2017.5.18.0015 | 11/08/17 | 02/10/17 | 52    |
| RTSum - 0011430-82.2017.5.18.0015 | 12/08/17 | 10/10/17 | 59    |
| RTSum - 0011440-29.2017.5.18.0015 | 15/08/17 | 02/10/17 | 48    |
| RTSum - 0011453-28.2017.5.18.0015 | 16/08/17 | 05/10/17 | 50    |
| RTSum - 0011454-13.2017.5.18.0015 | 16/08/17 | 04/10/17 | 49    |
| RTSum - 0011461-05.2017.5.18.0015 | 16/08/17 | 04/10/17 | 49    |
| RTSum - 0011463-72.2017.5.18.0015 | 17/08/17 | 03/10/17 | 47    |
| RTSum - 0011473-19.2017.5.18.0015 | 18/08/17 | 05/10/17 | 48    |
| RTSum - 0011475-86.2017.5.18.0015 | 21/08/17 | 03/10/17 | 43    |
| RTSum - 0011482-78.2017.5.18.0015 | 21/08/17 | 06/10/17 | 46    |
| RTSum - 0011506-09.2017.5.18.0015 | 23/08/17 | 03/10/17 | 41    |
| RTSum - 0011511-31.2017.5.18.0015 | 24/08/17 | 18/10/17 | 55    |
| RTSum - 0011517-38.2017.5.18.0015 | 25/08/17 | 17/10/17 | 53    |
| RTSum - 0011530-37.2017.5.18.0015 | 28/08/17 | 31/10/17 | 64    |
| RTSum - 0011531-22.2017.5.18.0015 | 28/08/17 | 04/10/17 | 37    |
| RTSum - 0011532-07.2017.5.18.0015 | 28/08/17 | 19/10/17 | 52    |
| RTSum - 0011534-74.2017.5.18.0015 | 28/08/17 | 19/10/17 | 52    |

**Legenda:**

**Ajuiz.** Data do Ajuizamento;

**Sentença:** Data da prolação da sentença;

**Prazo:** Prazo para a entrega da prestação jurisdicional.



## PRAZO MÉDIO ENTRE O AJUIZAMENTO E A PROLAÇÃO DA SENTENÇA - 15ª VARA DO TRABALHO DE GOIÂNIA

### 15ª VARA DO TRABALHO DE GOIÂNIA

#### SUMARÍSSIMO

| Qtd | Prazo Médio |
|-----|-------------|
| 76  | 79,07       |

| Nr. Processo                      | Ajuiz.   | Sentença | Prazo |
|-----------------------------------|----------|----------|-------|
| RTSum - 0011536-44.2017.5.18.0015 | 29/08/17 | 25/10/17 | 57    |
| RTSum - 0011546-88.2017.5.18.0015 | 30/08/17 | 25/10/17 | 56    |
| RTSum - 0011551-13.2017.5.18.0015 | 31/08/17 | 25/10/17 | 55    |
| RTSum - 0011566-79.2017.5.18.0015 | 01/09/17 | 26/10/17 | 55    |
| RTSum - 0011571-04.2017.5.18.0015 | 04/09/17 | 30/10/17 | 56    |
| RTSum - 0011574-56.2017.5.18.0015 | 04/09/17 | 03/10/17 | 29    |
| RTSum - 0011581-48.2017.5.18.0015 | 05/09/17 | 30/10/17 | 55    |
| RTSum - 0011597-02.2017.5.18.0015 | 11/09/17 | 30/10/17 | 49    |
| RTSum - 0011627-37.2017.5.18.0015 | 15/09/17 | 19/10/17 | 34    |
| RTSum - 0011649-95.2017.5.18.0015 | 19/09/17 | 06/10/17 | 17    |
| RTSum - 0011660-27.2017.5.18.0015 | 21/09/17 | 09/10/17 | 18    |
| RTSum - 0011665-49.2017.5.18.0015 | 21/09/17 | 18/10/17 | 27    |
| RTSum - 0011671-56.2017.5.18.0015 | 22/09/17 | 11/10/17 | 19    |
| RTSum - 0011672-41.2017.5.18.0015 | 22/09/17 | 11/10/17 | 19    |
| RTSum - 0011683-70.2017.5.18.0015 | 25/09/17 | 11/10/17 | 16    |
| RTSum - 0011697-54.2017.5.18.0015 | 27/09/17 | 17/10/17 | 20    |
| RTSum - 0011698-39.2017.5.18.0015 | 27/09/17 | 18/10/17 | 21    |
| RTSum - 0011718-57.2017.5.18.0006 | 02/10/17 | 11/10/17 | 9     |
| RTSum - 0011720-97.2017.5.18.0015 | 30/09/17 | 20/10/17 | 20    |
| RTSum - 0011745-13.2017.5.18.0015 | 04/10/17 | 27/10/17 | 23    |
| RTSum - 0011747-80.2017.5.18.0015 | 05/10/17 | 27/10/17 | 22    |
| RTSum - 0011752-05.2017.5.18.0015 | 05/10/17 | 27/10/17 | 22    |
| RTSum - 0011761-64.2017.5.18.0015 | 06/10/17 | 10/10/17 | 4     |
| RTSum - 0011766-86.2017.5.18.0015 | 09/10/17 | 27/10/17 | 18    |
| RTSum - 0011769-41.2017.5.18.0015 | 09/10/17 | 30/10/17 | 21    |

**Legenda:**

**Ajuiz.** Data do Ajuizamento;

**Sentença:** Data da prolação da sentença;

**Prazo:** Prazo para a entrega da prestação jurisdicional.



**PRAZO MÉDIO ENTRE O AJUIZAMENTO E A  
PROLAÇÃO DA SENTENÇA - 15ª VARA DO TRABALHO  
DE GOIÂNIA**

**15ª VARA DO TRABALHO DE GOIÂNIA**

**SUMARÍSSIMO**

| Qtd | Prazo Médio |
|-----|-------------|
| 76  | 79,07       |

| Nr. Processo                      | Ajuiz.   | Sentença | Prazo |
|-----------------------------------|----------|----------|-------|
| RTSum - 0011821-37.2017.5.18.0015 | 18/10/17 | 30/10/17 | 12    |
| RTSum - 0011825-74.2017.5.18.0015 | 18/10/17 | 27/10/17 | 9     |
| RTSum - 0011832-66.2017.5.18.0015 | 19/10/17 | 30/10/17 | 11    |
| RTSum - 0011857-79.2017.5.18.0015 | 24/10/17 | 30/10/17 | 6     |

**Legenda:**

**Ajuiz.** Data do Ajuizamento;

**Sentença:** Data da prolação da sentença;

**Prazo:** Prazo para a entrega da prestação jurisdicional.



## PRAZO MÉDIO ENTRE O AJUIZAMENTO E A PROLAÇÃO DA SENTENÇA - 15ª VARA DO TRABALHO DE GOIÂNIA

Data da sentença entre 1/10/2017 e 31/10/2017 23:59:59

### CAMILA BAIÃO VIGILATO

#### SUMARÍSSIMO

| Qtd | Prazo Médio |
|-----|-------------|
| 26  | 126,23      |

| Nr. Processo                      | Ajuiz.   | Sentença | Prazo |
|-----------------------------------|----------|----------|-------|
| RTSum - 0010132-55.2017.5.18.0015 | 27/01/17 | 20/10/17 | 266   |
| RTSum - 0010271-07.2017.5.18.0015 | 15/02/17 | 06/10/17 | 233   |
| RTSum - 0010322-18.2017.5.18.0015 | 22/02/17 | 04/10/17 | 224   |
| RTSum - 0010324-85.2017.5.18.0015 | 22/02/17 | 11/10/17 | 231   |
| RTSum - 0010382-88.2017.5.18.0015 | 06/03/17 | 16/10/17 | 224   |
| RTSum - 0010728-39.2017.5.18.0015 | 26/04/17 | 19/10/17 | 176   |
| RTSum - 0010730-09.2017.5.18.0015 | 27/04/17 | 09/10/17 | 165   |
| RTSum - 0010767-36.2017.5.18.0015 | 03/05/17 | 19/10/17 | 169   |
| RTSum - 0010812-40.2017.5.18.0015 | 09/05/17 | 16/10/17 | 160   |
| RTSum - 0010904-18.2017.5.18.0015 | 22/05/17 | 16/10/17 | 147   |
| RTSum - 0010914-62.2017.5.18.0015 | 24/05/17 | 06/10/17 | 135   |
| RTSum - 0010978-72.2017.5.18.0015 | 02/06/17 | 02/10/17 | 122   |
| RTSum - 0011055-81.2017.5.18.0015 | 13/06/17 | 09/10/17 | 118   |
| RTSum - 0011096-48.2017.5.18.0015 | 21/06/17 | 16/10/17 | 117   |
| RTSum - 0011126-83.2017.5.18.0015 | 26/06/17 | 18/10/17 | 114   |
| RTSum - 0011170-05.2017.5.18.0015 | 03/07/17 | 16/10/17 | 105   |
| RTSum - 0011191-78.2017.5.18.0015 | 05/07/17 | 30/10/17 | 117   |
| RTSum - 0011249-81.2017.5.18.0015 | 14/07/17 | 11/10/17 | 89    |
| RTSum - 0011324-50.2017.5.18.0006 | 28/07/17 | 16/10/17 | 80    |
| RTSum - 0011383-11.2017.5.18.0015 | 04/08/17 | 11/10/17 | 68    |
| RTSum - 0011400-47.2017.5.18.0015 | 08/08/17 | 18/10/17 | 71    |
| RTSum - 0011475-86.2017.5.18.0015 | 21/08/17 | 03/10/17 | 43    |

**Legenda:**  
**Ajuiz.** Data do Ajuizamento;  
**Sentença:** Data da prolação da sentença;  
**Prazo:** Prazo para a entrega da prestação jurisdicional.



## PRAZO MÉDIO ENTRE O AJUIZAMENTO E A PROLAÇÃO DA SENTENÇA - 15ª VARA DO TRABALHO DE GOIÂNIA

### CAMILA BAIÃO VIGILATO

#### SUMARÍSSIMO

| Qtd | Prazo Médio |
|-----|-------------|
| 26  | 126,23      |

| Nr. Processo                      | Ajuiz.   | Sentença | Prazo |
|-----------------------------------|----------|----------|-------|
| RTSum - 0011530-37.2017.5.18.0015 | 28/08/17 | 31/10/17 | 64    |
| RTSum - 0011671-56.2017.5.18.0015 | 22/09/17 | 11/10/17 | 19    |
| RTSum - 0011683-70.2017.5.18.0015 | 25/09/17 | 11/10/17 | 16    |
| RTSum - 0011718-57.2017.5.18.0006 | 02/10/17 | 11/10/17 | 9     |

**Legenda:**

Ajuiz. Data do Ajuizamento;

Sentença: Data da prolação da sentença;

Prazo: Prazo para a entrega da prestação jurisdicional.

### CEUMARA DE SOUZA FREITAS E SOARES

#### SUMARÍSSIMO

| Qtd | Prazo Médio |
|-----|-------------|
| 2   | 50          |

| Nr. Processo                      | Ajuiz.   | Sentença | Prazo |
|-----------------------------------|----------|----------|-------|
| RTSum - 0011427-30.2017.5.18.0015 | 11/08/17 | 02/10/17 | 52    |
| RTSum - 0011440-29.2017.5.18.0015 | 15/08/17 | 02/10/17 | 48    |

**Legenda:**

Ajuiz. Data do Ajuizamento;

Sentença: Data da prolação da sentença;

Prazo: Prazo para a entrega da prestação jurisdicional.

### ELIAS SOARES DE OLIVEIRA

#### SUMARÍSSIMO

| Qtd | Prazo Médio |
|-----|-------------|
| 2   | 39          |



## PRAZO MÉDIO ENTRE O AJUIZAMENTO E A PROLAÇÃO DA SENTENÇA - 15ª VARA DO TRABALHO DE GOIÂNIA

### ELIAS SOARES DE OLIVEIRA

#### SUMARÍSSIMO

| Qtd | Prazo Médio |
|-----|-------------|
| 2   | 39          |

| Nr. Processo                      | Ajuiz.   | Sentença | Prazo |
|-----------------------------------|----------|----------|-------|
| RTSum - 0011417-83.2017.5.18.0015 | 10/08/17 | 09/10/17 | 60    |
| RTSum - 0011660-27.2017.5.18.0015 | 21/09/17 | 09/10/17 | 18    |

**Legenda:**  
**Ajuiz.** Data do Ajuizamento;  
**Sentença:** Data da prolação da sentença;  
**Prazo:** Prazo para a entrega da prestação jurisdicional.

### ISRAEL BRASIL ADOURIAN

#### SUMARÍSSIMO

| Qtd | Prazo Médio |
|-----|-------------|
| 32  | 38          |

| Nr. Processo                      | Ajuiz.   | Sentença | Prazo |
|-----------------------------------|----------|----------|-------|
| RTSum - 0011384-93.2017.5.18.0015 | 04/08/17 | 04/10/17 | 61    |
| RTSum - 0011423-90.2017.5.18.0015 | 10/08/17 | 03/10/17 | 54    |
| RTSum - 0011430-82.2017.5.18.0015 | 12/08/17 | 10/10/17 | 59    |
| RTSum - 0011454-13.2017.5.18.0015 | 16/08/17 | 04/10/17 | 49    |
| RTSum - 0011461-05.2017.5.18.0015 | 16/08/17 | 04/10/17 | 49    |
| RTSum - 0011463-72.2017.5.18.0015 | 17/08/17 | 03/10/17 | 47    |
| RTSum - 0011482-78.2017.5.18.0015 | 21/08/17 | 06/10/17 | 46    |
| RTSum - 0011506-09.2017.5.18.0015 | 23/08/17 | 03/10/17 | 41    |
| RTSum - 0011511-31.2017.5.18.0015 | 24/08/17 | 18/10/17 | 55    |
| RTSum - 0011531-22.2017.5.18.0015 | 28/08/17 | 04/10/17 | 37    |
| RTSum - 0011532-07.2017.5.18.0015 | 28/08/17 | 19/10/17 | 52    |

**Legenda:**  
**Ajuiz.** Data do Ajuizamento;  
**Sentença:** Data da prolação da sentença;  
**Prazo:** Prazo para a entrega da prestação jurisdicional.



## PRAZO MÉDIO ENTRE O AJUIZAMENTO E A PROLAÇÃO DA SENTENÇA - 15ª VARA DO TRABALHO DE GOIÂNIA

### ISRAEL BRASIL ADOURIAN

#### SUMARÍSSIMO

| Qtd | Prazo Médio |
|-----|-------------|
| 32  | 38          |

| Nr. Processo                      | Ajuiz.   | Sentença | Prazo |
|-----------------------------------|----------|----------|-------|
| RTSum - 0011534-74.2017.5.18.0015 | 28/08/17 | 19/10/17 | 52    |
| RTSum - 0011536-44.2017.5.18.0015 | 29/08/17 | 25/10/17 | 57    |
| RTSum - 0011546-88.2017.5.18.0015 | 30/08/17 | 25/10/17 | 56    |
| RTSum - 0011551-13.2017.5.18.0015 | 31/08/17 | 25/10/17 | 55    |
| RTSum - 0011566-79.2017.5.18.0015 | 01/09/17 | 26/10/17 | 55    |
| RTSum - 0011571-04.2017.5.18.0015 | 04/09/17 | 30/10/17 | 56    |
| RTSum - 0011574-56.2017.5.18.0015 | 04/09/17 | 03/10/17 | 29    |
| RTSum - 0011581-48.2017.5.18.0015 | 05/09/17 | 30/10/17 | 55    |
| RTSum - 0011597-02.2017.5.18.0015 | 11/09/17 | 30/10/17 | 49    |
| RTSum - 0011649-95.2017.5.18.0015 | 19/09/17 | 06/10/17 | 17    |
| RTSum - 0011665-49.2017.5.18.0015 | 21/09/17 | 18/10/17 | 27    |
| RTSum - 0011672-41.2017.5.18.0015 | 22/09/17 | 11/10/17 | 19    |
| RTSum - 0011698-39.2017.5.18.0015 | 27/09/17 | 18/10/17 | 21    |
| RTSum - 0011745-13.2017.5.18.0015 | 04/10/17 | 27/10/17 | 23    |
| RTSum - 0011747-80.2017.5.18.0015 | 05/10/17 | 27/10/17 | 22    |
| RTSum - 0011752-05.2017.5.18.0015 | 05/10/17 | 27/10/17 | 22    |
| RTSum - 0011761-64.2017.5.18.0015 | 06/10/17 | 10/10/17 | 4     |
| RTSum - 0011766-86.2017.5.18.0015 | 09/10/17 | 27/10/17 | 18    |
| RTSum - 0011821-37.2017.5.18.0015 | 18/10/17 | 30/10/17 | 12    |
| RTSum - 0011832-66.2017.5.18.0015 | 19/10/17 | 30/10/17 | 11    |
| RTSum - 0011857-79.2017.5.18.0015 | 24/10/17 | 30/10/17 | 6     |

**Legenda:**  
Ajuiz. Data do Ajuizamento;  
Sentença: Data da prolação da sentença;  
Prazo: Prazo para a entrega da prestação jurisdicional.

**JOSÉ LUCIANO LEONEL DE CARVALHO**



## PRAZO MÉDIO ENTRE O AJUIZAMENTO E A PROLAÇÃO DA SENTENÇA - 15ª VARA DO TRABALHO DE GOIÂNIA

### JOSÉ LUCIANO LEONEL DE CARVALHO

#### SUMARÍSSIMO

| Qtd | Prazo Médio |
|-----|-------------|
| 1   | 20          |

| Nr. Processo                      | Ajuiz.   | Sentença | Prazo |
|-----------------------------------|----------|----------|-------|
| RTSum - 0011697-54.2017.5.18.0015 | 27/09/17 | 17/10/17 | 20    |

**Legenda:**

Ajuiz. Data do Ajuizamento;

Sentença: Data da prolação da sentença;

Prazo: Prazo para a entrega da prestação jurisdicional.

### LUCIANO SANTANA CRISPIM

#### SUMARÍSSIMO

| Qtd | Prazo Médio |
|-----|-------------|
| 2   | 49          |

| Nr. Processo                      | Ajuiz.   | Sentença | Prazo |
|-----------------------------------|----------|----------|-------|
| RTSum - 0011453-28.2017.5.18.0015 | 16/08/17 | 05/10/17 | 50    |
| RTSum - 0011473-19.2017.5.18.0015 | 18/08/17 | 05/10/17 | 48    |

**Legenda:**

Ajuiz. Data do Ajuizamento;

Sentença: Data da prolação da sentença;

Prazo: Prazo para a entrega da prestação jurisdicional.

### MARCELO NOGUEIRA PEDRA

#### SUMARÍSSIMO

| Qtd | Prazo Médio |
|-----|-------------|
| 9   | 126,89      |





## PRAZO MÉDIO ENTRE O AJUIZAMENTO E A PROLAÇÃO DA SENTENÇA - 15ª VARA DO TRABALHO DE GOIÂNIA

### MARCELO NOGUEIRA PEDRA

#### SUMARÍSSIMO

| Qtd | Prazo Médio |
|-----|-------------|
| 9   | 126,89      |

| Nr. Processo                      | Ajuiz.   | Senteça  | Prazo |
|-----------------------------------|----------|----------|-------|
| RTSum - 0010199-20.2017.5.18.0015 | 06/02/17 | 17/10/17 | 253   |
| RTSum - 0010243-39.2017.5.18.0015 | 13/02/17 | 16/10/17 | 245   |
| RTSum - 0010834-98.2017.5.18.0015 | 11/05/17 | 17/10/17 | 159   |
| RTSum - 0010898-20.2017.5.18.0012 | 26/05/17 | 18/10/17 | 145   |
| RTSum - 0010970-95.2017.5.18.0015 | 01/06/17 | 17/10/17 | 138   |
| RTSum - 0010971-80.2017.5.18.0015 | 01/06/17 | 17/10/17 | 138   |
| RTSum - 0011627-37.2017.5.18.0015 | 15/09/17 | 19/10/17 | 34    |
| RTSum - 0011769-41.2017.5.18.0015 | 09/10/17 | 30/10/17 | 21    |
| RTSum - 0011825-74.2017.5.18.0015 | 18/10/17 | 27/10/17 | 9     |

**Legenda:**  
Ajuiz. Data do Ajuizamento;  
Senteça: Data da prolação da sentença;  
Prazo: Prazo para a entrega da prestação jurisdicional.

### MARIA APARECIDA PRADO FLEURY BARIANI

#### SUMARÍSSIMO

| Qtd | Prazo Médio |
|-----|-------------|
| 1   | 20          |

| Nr. Processo                      | Ajuiz.   | Senteça  | Prazo |
|-----------------------------------|----------|----------|-------|
| RTSum - 0011720-97.2017.5.18.0015 | 30/09/17 | 20/10/17 | 20    |

**Legenda:**  
Ajuiz. Data do Ajuizamento;  
Senteça: Data da prolação da sentença;  
Prazo: Prazo para a entrega da prestação jurisdicional.

### MARILDA JUNGSMANN GONÇALVES



**PRAZO MÉDIO ENTRE O AJUIZAMENTO E A  
PROLAÇÃO DA SENTENÇA - 15ª VARA DO TRABALHO  
DE GOIÂNIA**

**DAHER**

**SUMARÍSSIMO**

| Qtd | Prazo Médio |
|-----|-------------|
| 1   | 53          |

| Nr. Processo                      | Ajuiz.   | Sentença | Prazo |
|-----------------------------------|----------|----------|-------|
| RTSum - 0011517-38.2017.5.18.0015 | 25/08/17 | 17/10/17 | 53    |

Legenda:  
Ajuiz. Data do Ajuizamento;  
Sentença: Data da prolação da sentença;  
Prazo: Prazo para a entrega da prestação jurisdicional.