Conceituação

Tema	Prazos Processuais
Relatórios	Evolução Histórica Comparativo por VT Comparativo por Grupo Por Grupo Por VT Por Processo Por Magistrado
Resumo	Apresenta o prazo médio desde o ajuizamento da ação até a prolação da sentença.
Descrição	O prazo médio é obtido calculando-se a quantidade de dias decorridos desde o ajuizamento da ação até a prolação da sentença. Os dados são extraídos baseando-se nos itens do e-Gestão: 271 e 90271 - Do ajuizamento da ação até a prolação da sentença, na fase de conhecimento – rito sumaríssimo; 272 e 90272 – Do ajuizamento da ação até a prolação da sentença, na fase de conhecimento – exceto rito sumaríssimo (ordinário)
Origem da informação	e-Gestão
Critérios e transformações	Coletado do e-Gestão, consolidado, otimizado e classificado para análise.
Análises possíveis	Prazo médio entre o ajuizamento da ação até a prolação da sentença, detalhado de forma Geral, Por grupo, Por VT, Por Processo e Por Magistrado

EVOLUÇÃO HISTÓRICA DOS PRAZOS PROCESSUAIS ENTRE O AJUIZAMENTO E A PROLAÇÃO DA SENTENÇA - 2ª VARA DO TRABALHO DE GOIÂNIA

Data da sentença entre 1/10/2017 e 31/10/2017 23:59:59

Rito	Qtd	Prazo Médio
ORDINÁRIO	79	357,29
SUMARÍSSIMO	40	38,18
Total/Média	**119**	**250,03**

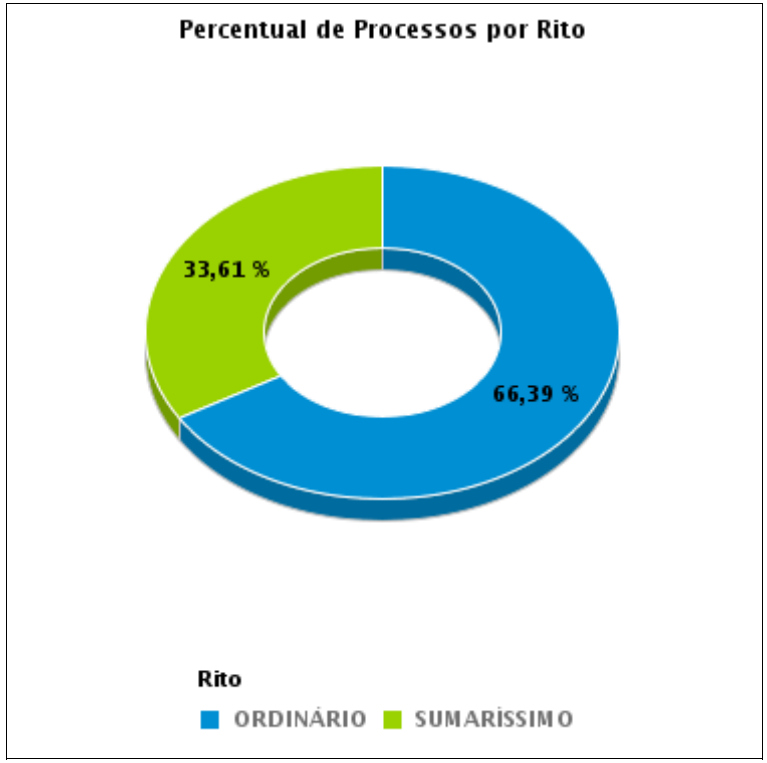

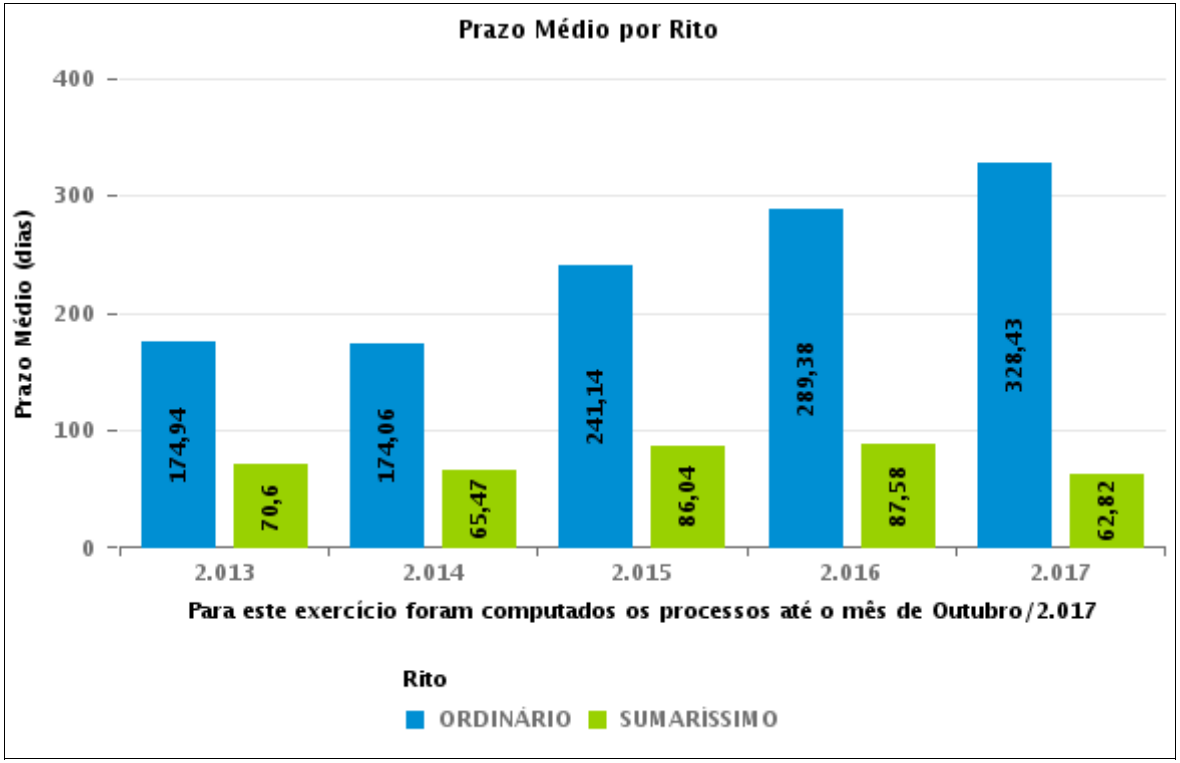

COMPARATIVO DO PRAZO MÉDIO ENTRE O AJUIZAMENTO E A PROLAÇÃO DA SENTENÇA - 2ª VARA DO TRABALHO DE GOIÂNIA

Data da sentença entre 1/10/2017 e 31/10/2017 23:59:59

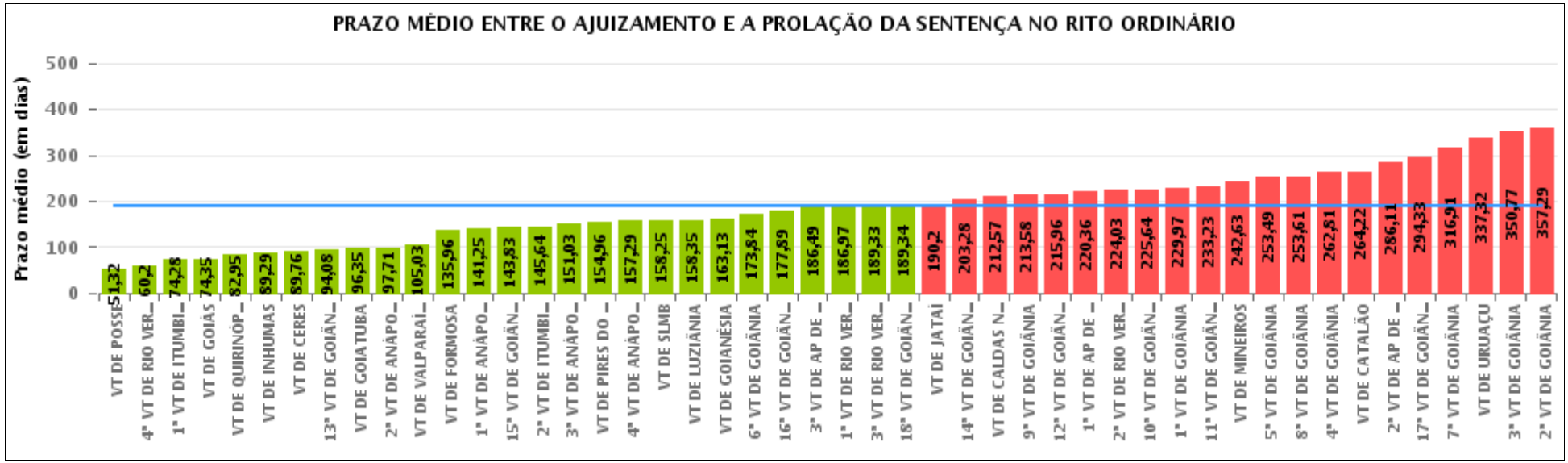

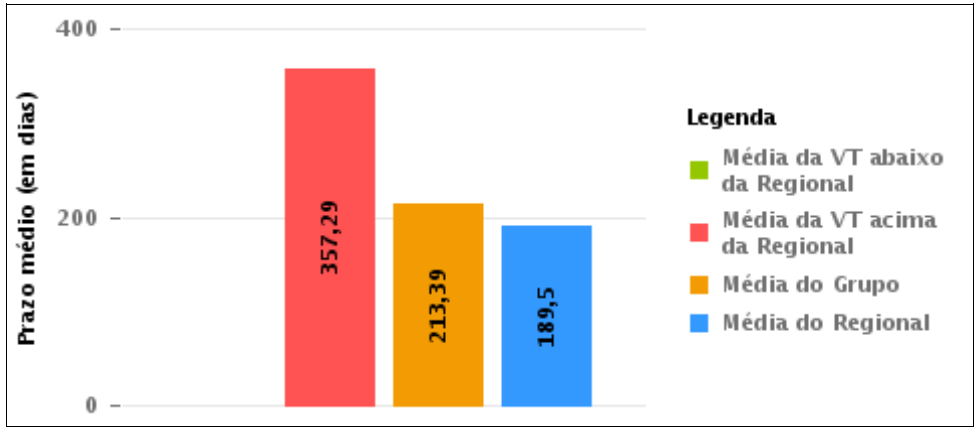

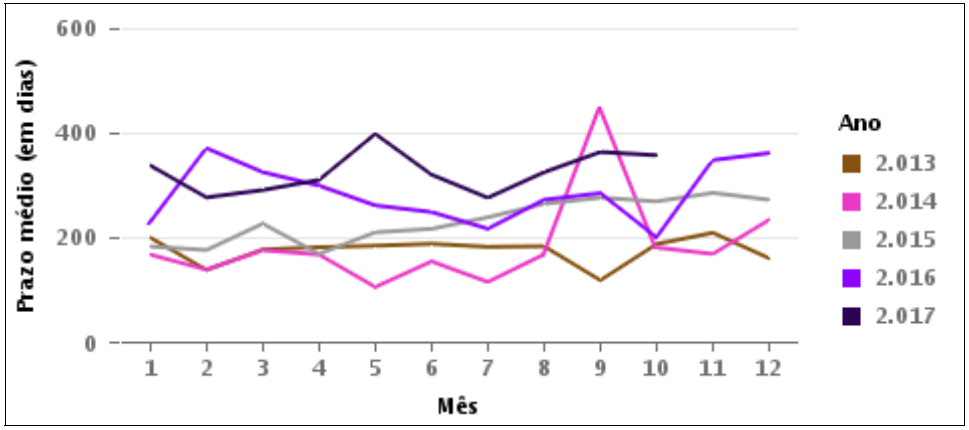

COMPARATIVO DO PRAZO MÉDIO ENTRE O AJUIZAMENTO E A PROLAÇÃO DA SENTENÇA ENTRE AS VARAS DO GRUPO

Data da sentença entre 1/10/2017 e 31/10/2017 23:59:59

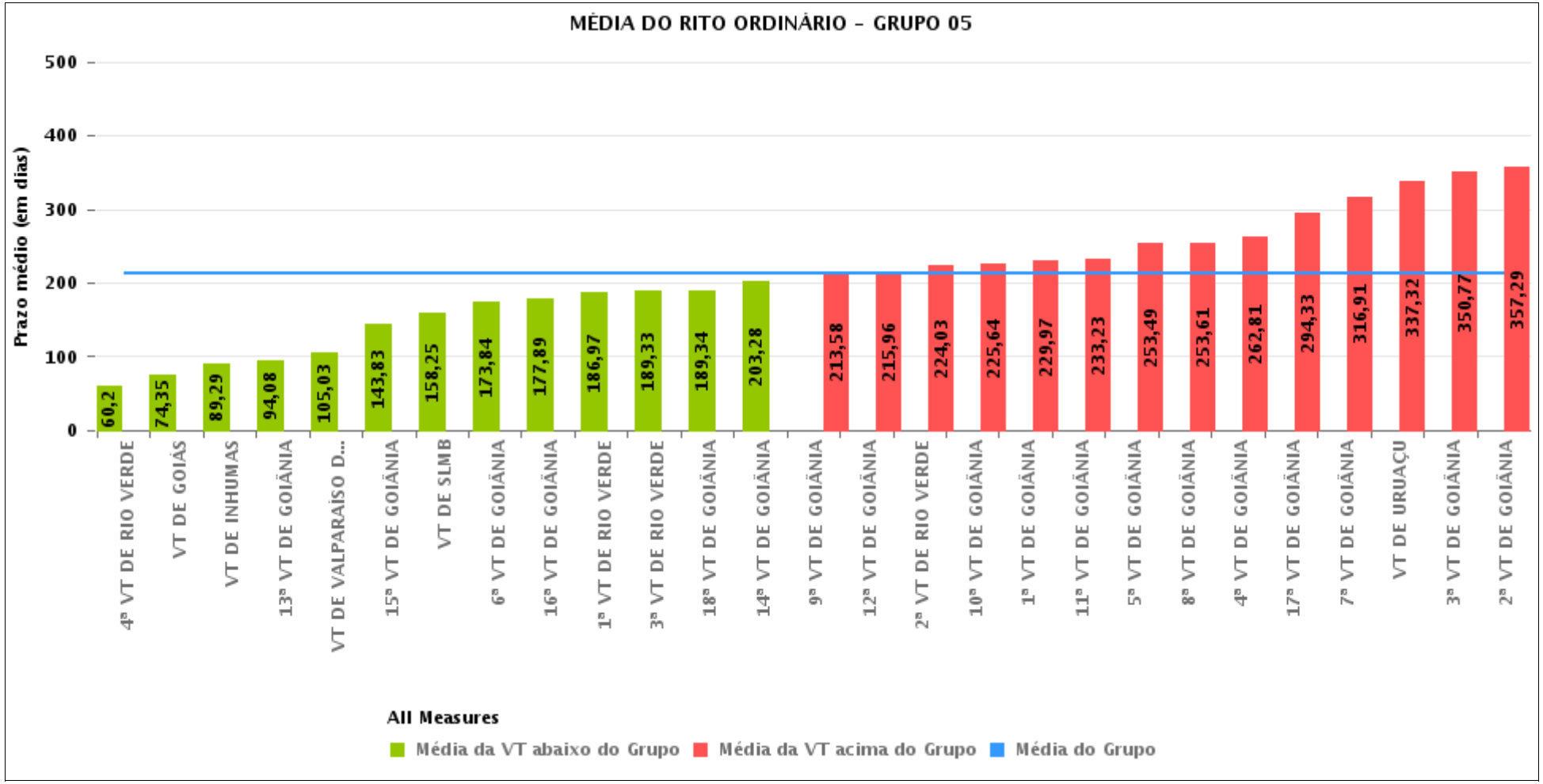

PRAZO MÉDIO ENTRE O AJUIZAMENTO E A PROLAÇÃO DA SENTENÇA POR GRUPO

Data da sentença entre 1/10/2017 e 31/10/2017 23:59:59

Rito	Grupo	Qtd. Processos	Prazo Médio (dias)	Ranking
ORDINÁRIO	GRUPO 01	22	51,32	1°
	GRUPO 03	826	125,99	2°
	GRUPO 02	77	142,38	3°
	GRUPO 04	642	168	4°
	GRUPO 06	372	209,96	5°
	GRUPO 05	2.734	213,39	6°

Legenda:

Grupo 01 – Até 750
VT de Posse

Grupo 02 – De 751 a 1000
VT de Formosa
VT de Pires do Rio

Grupo 03 – De 1001 a 1500
VT de Ceres
1ª VT de Anápolis
2ª VT de Anápolis
3ª VT de Anápolis
4ª VT de Anápolis
VT de Caldas Novas

Grupo 04 – De 1501 a 2000
VT de Catalão
VT de Goiatuba
1ª VT de Itumbiara
2ª VT de Itumbiara
VT de Jataí
VT de Luziânia
VT de Mineiros
VT de Quirinópolis

Grupo 05 – De 2001 a 2500
1ª VT de Goiânia
2ª VT de Goiânia
3ª VT de Goiânia
4ª VT de Goiânia
5ª VT de Goiânia
6ª VT de Goiânia
7ª VT de Goiânia
8ª VT de Goiânia
9ª VT de Goiânia
10ª VT de Goiânia
11ª VT de Goiânia
12ª VT de Goiânia
13ª VT de Goiânia
14ª VT de Goiânia
15ª VT de Goiânia
16ª VT de Goiânia
17ª VT de Goiânia
18ª VT de Goiânia
VT de Goiás
VT de Inhumas
1ª VT de Rio Verde
2ª VT de Rio Verde
3ª VT de Rio Verde
4ª VT de Rio Verde
VT de Uruaçu
VT de São Luis de Montes Belos
VT de Valparaíso de Goiás

#Grupo 06 – A partir de 2500
1ª VT de Aparecida de Goiânia
2ª VT de Aparecida de Goiânia
3ª VT de Aparecida de Goiânia
VT de Goianésia

PRAZO MÉDIO ENTRE O AJUIZAMENTO E A PROLAÇÃO DA SENTENÇA DE TODAS AS VARAS DO TRABALHO

Data da sentença entre 1/10/2017 e 31/10/2017 23:59:59

ORDINÁRIO

Qtd. Processos	Prazo Médio (dias)
4.673	189,5

Vara do Trabalho	Qtd Processos	Prazo Médio	Ranking
VARA DO TRABALHO DE POSSE	22	51,32	1°
4ª VARA DO TRABALHO DE RIO VERDE	61	60,2	2°
1ª VARA DO TRABALHO DE ITUMBIARA	60	74,28	3°
VARA DO TRABALHO DE GOIÁS	111	74,35	4°
VARA DO TRABALHO DE QUIRINÓPOLIS	104	82,95	5°
VARA DO TRABALHO DE INHUMAS	76	89,29	6°
VARA DO TRABALHO DE CERES	51	89,76	7°
13ª VARA DO TRABALHO DE GOIÂNIA	91	94,08	8°
VARA DO TRABALHO DE GOIATUBA	34	96,35	9°
2ª VARA DO TRABALHO DE ANÁPOLIS	407	97,71	10°
VARA DO TRABALHO DE VALPARAÍSO DE GOIÁS	111	105,03	11°
VARA DO TRABALHO DE FORMOSA	51	135,96	12°
1ª VARA DO TRABALHO DE ANÁPOLIS	111	141,25	13°
15ª VARA DO TRABALHO DE GOIÂNIA	103	143,83	14°
2ª VARA DO TRABALHO DE ITUMBIARA	64	145,64	15°
3ª VARA DO TRABALHO DE ANÁPOLIS	76	151,03	16°
VARA DO TRABALHO DE PIRES DO RIO	26	154,96	17°
4ª VARA DO TRABALHO DE ANÁPOLIS	107	157,29	18°
VARA DO TRABALHO DE SÃO LUIS DE MONTES BELOS	89	158,25	19°
VARA DO TRABALHO DE LUZIÂNIA	102	158,35	20°
VARA DO TRABALHO DE GOIANÉSIA	86	163,13	21°
6ª VARA DO TRABALHO DE GOIÂNIA	105	173,84	22°
16ª VARA DO TRABALHO DE GOIÂNIA	110	177,89	23°
3ª VARA DO TRABALHO DE APARECIDA DE GOIÂNIA	97	186,49	24°
1ª VARA DO TRABALHO DE RIO VERDE	106	186,97	25°
3ª VARA DO TRABALHO DE RIO VERDE	88	189,33	26°

PRAZO MÉDIO ENTRE O AJUIZAMENTO E A PROLAÇÃO DA SENTENÇA DE TODAS AS VARAS DO TRABALHO

ORDINÁRIO

Qtd. Processos	Prazo Médio (dias)
4.673	189,5

Vara do Trabalho	Qtd Processos	Prazo Médio	Ranking
18ª VARA DO TRABALHO DE GOIÂNIA	99	189,34	27°
VARA DO TRABALHO DE JATAÍ	70	190,2	28°
14ª VARA DO TRABALHO DE GOIÂNIA	118	203,28	29°
VARA DO TRABALHO DE CALDAS NOVAS	74	212,57	30°
9ª VARA DO TRABALHO DE GOIÂNIA	114	213,58	31°
12ª VARA DO TRABALHO DE GOIÂNIA	101	215,96	32°
1ª VARA DO TRABALHO DE APARECIDA DE GOIÂNIA	123	220,36	33°
2ª VARA DO TRABALHO DE RIO VERDE	112	224,03	34°
10ª VARA DO TRABALHO DE GOIÂNIA	103	225,64	35°
1ª VARA DO TRABALHO DE GOIÂNIA	104	229,97	36°
11ª VARA DO TRABALHO DE GOIÂNIA	75	233,23	37°
VARA DO TRABALHO DE MINEIROS	104	242,63	38°
5ª VARA DO TRABALHO DE GOIÂNIA	105	253,49	39°
8ª VARA DO TRABALHO DE GOIÂNIA	90	253,61	40°
4ª VARA DO TRABALHO DE GOIÂNIA	90	262,81	41°
VARA DO TRABALHO DE CATALÃO	104	264,22	42°
2ª VARA DO TRABALHO DE APARECIDA DE GOIÂNIA	66	286,11	43°
17ª VARA DO TRABALHO DE GOIÂNIA	113	294,33	44°
7ª VARA DO TRABALHO DE GOIÂNIA	99	316,91	45°
VARA DO TRABALHO DE URUAÇU	140	337,32	46°
3ª VARA DO TRABALHO DE GOIÂNIA	141	350,77	47°
2ª VARA DO TRABALHO DE GOIÂNIA	79	357,29	48°

PRAZO MÉDIO ENTRE O AJUIZAMENTO E A PROLAÇÃO DA SENTENÇA - 2ª VARA DO TRABALHO DE GOIÂNIA

Data da sentença entre 1/10/2017 e 31/10/2017 23:59:59

2ª VARA DO TRABALHO DE GOIÂNIA

ORDINÁRIO

Qtd	Prazo Médio
79	357,29

Nr. Processo	Ajuiz.	Senteça	Prazo
ConPag - 0011721-24.2017.5.18.0002	27/09/17	06/10/17	9
ConPag - 0011723-91.2017.5.18.0002	28/09/17	06/10/17	8
RTAlç - 0011165-19.2017.5.18.0003	30/08/17	04/10/17	35
RTAlç - 0011656-29.2017.5.18.0002	18/09/17	26/10/17	38
RTOrd - 0010102-93.2016.5.18.0002	25/01/16	09/10/17	623
RTOrd - 0010161-47.2017.5.18.0002	31/01/17	10/10/17	252
RTOrd - 0010203-67.2015.5.18.0002	05/02/15	02/10/17	970
RTOrd - 0010220-14.2017.5.18.0009	29/03/17	04/10/17	189
RTOrd - 0010252-74.2016.5.18.0002	17/02/16	17/10/17	608
RTOrd - 0010266-16.2016.5.18.0016	22/02/16	09/10/17	595
RTOrd - 0010289-04.2016.5.18.0002	22/02/16	17/10/17	603
RTOrd - 0010290-86.2016.5.18.0002	22/02/16	10/10/17	596
RTOrd - 0010336-75.2016.5.18.0002	29/02/16	30/10/17	609
RTOrd - 0010418-43.2015.5.18.0002	17/03/15	25/10/17	953
RTOrd - 0010453-66.2016.5.18.0002	16/03/16	04/10/17	567
RTOrd - 0010461-09.2017.5.18.0002	15/03/17	30/10/17	229
RTOrd - 0010475-75.2017.5.18.0007	04/05/17	17/10/17	166
RTOrd - 0010510-17.2017.5.18.0013	20/03/17	11/10/17	205
RTOrd - 0010513-39.2016.5.18.0002	24/03/16	09/10/17	564
RTOrd - 0010534-49.2015.5.18.0002	07/04/15	25/10/17	932
RTOrd - 0010546-29.2016.5.18.0002	31/03/16	03/10/17	551
RTOrd - 0010570-23.2017.5.18.0002	29/03/17	03/10/17	188

Legenda:
Ajuiz. Data do Ajuizamento;
Sentença: Data da prolação da sentença;
Prazo: Prazo para a entrega da prestação jurisdicional.

PRAZO MÉDIO ENTRE O AJUIZAMENTO E A PROLAÇÃO DA SENTENÇA - 2ª VARA DO TRABALHO DE GOIÂNIA

2ª VARA DO TRABALHO DE GOIÂNIA

ORDINÁRIO

Qtd	Prazo Médio
79	357,29

Nr. Processo	Ajuiz.	Senteça	Prazo
RTOrd - 0010578-97.2017.5.18.0002	30/03/17	02/10/17	186
RTOrd - 0010580-38.2015.5.18.0002	13/04/15	09/10/17	910
RTOrd - 0010585-26.2016.5.18.0002	06/04/16	13/10/17	555
RTOrd - 0010586-74.2017.5.18.0002	30/03/17	03/10/17	187
RTOrd - 0010590-14.2017.5.18.0002	31/03/17	03/10/17	186
RTOrd - 0010594-51.2017.5.18.0002	31/03/17	03/10/17	186
RTOrd - 0010604-95.2017.5.18.0002	03/04/17	04/10/17	184
RTOrd - 0010616-12.2017.5.18.0002	04/04/17	05/10/17	184
RTOrd - 0010657-76.2017.5.18.0002	10/04/17	10/10/17	183
RTOrd - 0010660-31.2017.5.18.0002	11/04/17	10/10/17	182
RTOrd - 0010670-75.2017.5.18.0002	12/04/17	17/10/17	188
RTOrd - 0010687-14.2017.5.18.0002	17/04/17	18/10/17	184
RTOrd - 0010709-09.2016.5.18.0002	25/04/16	16/10/17	539
RTOrd - 0010735-70.2017.5.18.0002	25/04/17	26/10/17	184
RTOrd - 0010742-62.2017.5.18.0002	26/04/17	26/10/17	183
RTOrd - 0010760-83.2017.5.18.0002	28/04/17	30/10/17	185
RTOrd - 0010770-61.2016.5.18.0003	06/06/16	11/10/17	492
RTOrd - 0010787-03.2016.5.18.0002	04/05/16	04/10/17	518
RTOrd - 0010807-28.2015.5.18.0002	21/05/15	10/10/17	873
RTOrd - 0010836-44.2016.5.18.0002	11/05/16	26/10/17	533
RTOrd - 0010868-83.2015.5.18.0002	01/06/15	09/10/17	861
RTOrd - 0010927-03.2017.5.18.0002	25/05/17	26/10/17	154
RTOrd - 0010939-51.2016.5.18.0002	30/05/16	11/10/17	499
RTOrd - 0010941-21.2016.5.18.0002	30/05/16	09/10/17	497
RTOrd - 0010942-69.2017.5.18.0002	29/05/17	11/10/17	135

Legenda:
Ajuiz. Data do Ajuizamento;
Sentença: Data da prolação da sentença;
Prazo: Prazo para a entrega da prestação jurisdicional.

PRAZO MÉDIO ENTRE O AJUIZAMENTO E A PROLAÇÃO DA SENTENÇA - 2ª VARA DO TRABALHO DE GOIÂNIA

2ª VARA DO TRABALHO DE GOIÂNIA

ORDINÁRIO

Qtd	Prazo Médio
79	357,29

Nr. Processo	Ajuiz.	Senteça	Prazo
RTOrd - 0010953-35.2016.5.18.0002	31/05/16	06/10/17	493
RTOrd - 0010976-78.2016.5.18.0002	02/06/16	10/10/17	495
RTOrd - 0011027-89.2016.5.18.0002	09/06/16	10/10/17	488
RTOrd - 0011103-79.2017.5.18.0002	22/06/17	10/10/17	110
RTOrd - 0011115-93.2017.5.18.0002	23/06/17	10/10/17	109
RTOrd - 0011146-16.2017.5.18.0002	28/06/17	06/10/17	100
RTOrd - 0011177-36.2017.5.18.0002	03/07/17	06/10/17	95
RTOrd - 0011179-74.2015.5.18.0002	27/07/15	30/10/17	826
RTOrd - 0011202-49.2017.5.18.0002	06/07/17	06/10/17	92
RTOrd - 0011247-53.2017.5.18.0002	13/07/17	02/10/17	81
RTOrd - 0011253-60.2017.5.18.0002	13/07/17	27/10/17	106
RTOrd - 0011255-30.2017.5.18.0002	13/07/17	27/10/17	106
RTOrd - 0011256-15.2017.5.18.0002	13/07/17	27/10/17	106
RTOrd - 0011277-59.2015.5.18.0002	14/08/15	03/10/17	781
RTOrd - 0011322-29.2016.5.18.0002	26/07/16	04/10/17	435
RTOrd - 0011341-98.2017.5.18.0002	26/07/17	05/10/17	71
RTOrd - 0011347-08.2017.5.18.0002	27/07/17	03/10/17	68
RTOrd - 0011357-23.2015.5.18.0002	27/08/15	10/10/17	775
RTOrd - 0011403-41.2017.5.18.0002	04/08/17	11/10/17	68
RTOrd - 0011412-37.2016.5.18.0002	10/08/16	10/10/17	426
RTOrd - 0011519-81.2016.5.18.0002	25/08/16	25/10/17	426
RTOrd - 0011549-64.2017.5.18.0008	05/09/17	05/10/17	30
RTOrd - 0011672-51.2015.5.18.0002	20/10/15	03/10/17	714
RTOrd - 0011703-03.2017.5.18.0002	25/09/17	09/10/17	14
RTOrd - 0011713-47.2017.5.18.0002	26/09/17	05/10/17	9

Legenda:
Ajuiz. Data do Ajuizamento;
Sentença: Data da prolação da sentença;
Prazo: Prazo para a entrega da prestação jurisdicional.

PRAZO MÉDIO ENTRE O AJUIZAMENTO E A PROLAÇÃO DA SENTENÇA - 2ª VARA DO TRABALHO DE GOIÂNIA

2ª VARA DO TRABALHO DE GOIÂNIA

ORDINÁRIO

Qtd	Prazo Médio
79	357,29

Nr. Processo	Ajuiz.	Senteça	Prazo
RTOrd - 0011715-17.2017.5.18.0002	27/09/17	19/10/17	22
RTOrd - 0011857-55.2016.5.18.0002	19/10/16	09/10/17	355
RTOrd - 0011861-58.2017.5.18.0002	20/10/17	30/10/17	10
RTOrd - 0011927-09.2015.5.18.0002	08/12/15	03/10/17	665
RTOrd - 0011931-12.2016.5.18.0002	31/10/16	26/10/17	360
RTOrd - 0012003-82.2015.5.18.0018	09/12/15	02/10/17	663
RTOrd - 0012011-10.2015.5.18.0002	31/12/15	30/10/17	669

Legenda:
Ajuiz. Data do Ajuizamento;
Sentença: Data da prolação da sentença;
Prazo: Prazo para a entrega da prestação jurisdicional.

PRAZO MÉDIO ENTRE O AJUIZAMENTO E A PROLAÇÃO DA SENTENÇA - 2ª VARA DO TRABALHO DE GOIÂNIA

Data da sentença entre 1/10/2017 e 31/10/2017 23:59:59

CEUMARA DE SOUZA FREITAS E SOARES

ORDINÁRIO

Qtd	Prazo Médio
2	133,5

Nr. Processo	Ajuiz.	Senteça	Prazo
RTOrd - 0010578-97.2017.5.18.0002	30/03/17	02/10/17	186
RTOrd - 0011247-53.2017.5.18.0002	13/07/17	02/10/17	81

Legenda:
Ajuiz. Data do Ajuizamento;
Sentença: Data da prolação da sentença;
Prazo: Prazo para a entrega da prestação jurisdicional.

ELIAS SOARES DE OLIVEIRA

ORDINÁRIO

Qtd	Prazo Médio
1	355

Nr. Processo	Ajuiz.	Senteça	Prazo
RTOrd - 0011857-55.2016.5.18.0002	19/10/16	09/10/17	355

Legenda:
Ajuiz. Data do Ajuizamento;
Sentença: Data da prolação da sentença;
Prazo: Prazo para a entrega da prestação jurisdicional.

ISRAEL BRASIL ADOURIAN

ORDINÁRIO

Qtd	Prazo Médio
24	142,38

PRAZO MÉDIO ENTRE O AJUIZAMENTO E A PROLAÇÃO DA SENTENÇA - 2ª VARA DO TRABALHO DE GOIÂNIA

ISRAEL BRASIL ADOURIAN

ORDINÁRIO

Qtd	Prazo Médio
24	142,38

Nr. Processo	Ajuiz.	Senteça	Prazo
RTAlç - 0011165-19.2017.5.18.0003	30/08/17	04/10/17	35
RTAlç - 0011656-29.2017.5.18.0002	18/09/17	26/10/17	38
RTOrd - 0010220-14.2017.5.18.0009	29/03/17	04/10/17	189
RTOrd - 0010570-23.2017.5.18.0002	29/03/17	03/10/17	188
RTOrd - 0010586-74.2017.5.18.0002	30/03/17	03/10/17	187
RTOrd - 0010590-14.2017.5.18.0002	31/03/17	03/10/17	186
RTOrd - 0010594-51.2017.5.18.0002	31/03/17	03/10/17	186
RTOrd - 0010604-95.2017.5.18.0002	03/04/17	04/10/17	184
RTOrd - 0010657-76.2017.5.18.0002	10/04/17	10/10/17	183
RTOrd - 0010660-31.2017.5.18.0002	11/04/17	10/10/17	182
RTOrd - 0010687-14.2017.5.18.0002	17/04/17	18/10/17	184
RTOrd - 0010735-70.2017.5.18.0002	25/04/17	26/10/17	184
RTOrd - 0010742-62.2017.5.18.0002	26/04/17	26/10/17	183
RTOrd - 0010760-83.2017.5.18.0002	28/04/17	30/10/17	185
RTOrd - 0011146-16.2017.5.18.0002	28/06/17	06/10/17	100
RTOrd - 0011177-36.2017.5.18.0002	03/07/17	06/10/17	95
RTOrd - 0011202-49.2017.5.18.0002	06/07/17	06/10/17	92
RTOrd - 0011253-60.2017.5.18.0002	13/07/17	27/10/17	106
RTOrd - 0011255-30.2017.5.18.0002	13/07/17	27/10/17	106
RTOrd - 0011256-15.2017.5.18.0002	13/07/17	27/10/17	106
RTOrd - 0011347-08.2017.5.18.0002	27/07/17	03/10/17	68
RTOrd - 0011403-41.2017.5.18.0002	04/08/17	11/10/17	68
RTOrd - 0011715-17.2017.5.18.0002	27/09/17	19/10/17	22
RTOrd - 0011931-12.2016.5.18.0002	31/10/16	26/10/17	360

Legenda:
Ajuiz. Data do Ajuizamento;
Sentença: Data da prolação da sentença;
Prazo: Prazo para a entrega da prestação jurisdicional.

PRAZO MÉDIO ENTRE O AJUIZAMENTO E A PROLAÇÃO DA SENTENÇA - 2ª VARA DO TRABALHO DE GOIÂNIA

JOSÉ LUCIANO LEONEL DE CARVALHO

ORDINÁRIO

Qtd	Prazo Médio
1	166

Nr. Processo	Ajuiz.	Senteça	Prazo
RTOrd - 0010475-75.2017.5.18.0007	04/05/17	17/10/17	166

Legenda:
Ajuiz. Data do Ajuizamento;
Sentença: Data da prolação da sentença;
Prazo: Prazo para a entrega da prestação jurisdicional.

LUCIANO SANTANA CRISPIM

ORDINÁRIO

Qtd	Prazo Médio
2	127,5

Nr. Processo	Ajuiz.	Senteça	Prazo
RTOrd - 0010616-12.2017.5.18.0002	04/04/17	05/10/17	184
RTOrd - 0011341-98.2017.5.18.0002	26/07/17	05/10/17	71

Legenda:
Ajuiz. Data do Ajuizamento;
Sentença: Data da prolação da sentença;
Prazo: Prazo para a entrega da prestação jurisdicional.

MARILDA JUNGMANN GONÇALVES DAHER

ORDINÁRIO

Qtd	Prazo Médio
1	188

PRAZO MÉDIO ENTRE O AJUIZAMENTO E A PROLAÇÃO DA SENTENÇA - 2ª VARA DO TRABALHO DE GOIÂNIA

MARILDA JUNGMANN GONÇALVES DAHER

ORDINÁRIO

Nr. Processo	Ajuiz.	Senteça	Prazo
RTOrd - 0010670-75.2017.5.18.0002	12/04/17	17/10/17	188

Legenda:
Ajuiz. Data do Ajuizamento;
Sentença: Data da prolação da sentença;
Prazo: Prazo para a entrega da prestação jurisdicional.

RONIE CARLOS BENTO DE SOUSA

ORDINÁRIO

Qtd	Prazo Médio
27	425,85

Nr. Processo	Ajuiz.	Senteça	Prazo
ConPag - 0011721-24.2017.5.18.0002	27/09/17	06/10/17	9
ConPag - 0011723-91.2017.5.18.0002	28/09/17	06/10/17	8
RTOrd - 0010161-47.2017.5.18.0002	31/01/17	10/10/17	252
RTOrd - 0010203-67.2015.5.18.0002	05/02/15	02/10/17	970
RTOrd - 0010453-66.2016.5.18.0002	16/03/16	04/10/17	567
RTOrd - 0010510-17.2017.5.18.0013	20/03/17	11/10/17	205
RTOrd - 0010513-39.2016.5.18.0002	24/03/16	09/10/17	564
RTOrd - 0010546-29.2016.5.18.0002	31/03/16	03/10/17	551
RTOrd - 0010770-61.2016.5.18.0003	06/06/16	11/10/17	492
RTOrd - 0010787-03.2016.5.18.0002	04/05/16	04/10/17	518
RTOrd - 0010807-28.2015.5.18.0002	21/05/15	10/10/17	873
RTOrd - 0010939-51.2016.5.18.0002	30/05/16	11/10/17	499

Legenda:
Ajuiz. Data do Ajuizamento;
Sentença: Data da prolação da sentença;
Prazo: Prazo para a entrega da prestação jurisdicional.

PRAZO MÉDIO ENTRE O AJUIZAMENTO E A PROLAÇÃO DA SENTENÇA - 2ª VARA DO TRABALHO DE GOIÂNIA

RONIE CARLOS BENTO DE SOUSA

ORDINÁRIO

Qtd	Prazo Médio
27	425,85

Nr. Processo	Ajuiz.	Senteça	Prazo
RTOrd - 0010941-21.2016.5.18.0002	30/05/16	09/10/17	497
RTOrd - 0010953-35.2016.5.18.0002	31/05/16	06/10/17	493
RTOrd - 0010976-78.2016.5.18.0002	02/06/16	10/10/17	495
RTOrd - 0011027-89.2016.5.18.0002	09/06/16	10/10/17	488
RTOrd - 0011103-79.2017.5.18.0002	22/06/17	10/10/17	110
RTOrd - 0011115-93.2017.5.18.0002	23/06/17	10/10/17	109
RTOrd - 0011277-59.2015.5.18.0002	14/08/15	03/10/17	781
RTOrd - 0011322-29.2016.5.18.0002	26/07/16	04/10/17	435
RTOrd - 0011357-23.2015.5.18.0002	27/08/15	10/10/17	775
RTOrd - 0011412-37.2016.5.18.0002	10/08/16	10/10/17	426
RTOrd - 0011549-64.2017.5.18.0008	05/09/17	05/10/17	30
RTOrd - 0011703-03.2017.5.18.0002	25/09/17	09/10/17	14
RTOrd - 0011713-47.2017.5.18.0002	26/09/17	05/10/17	9
RTOrd - 0011927-09.2015.5.18.0002	08/12/15	03/10/17	665
RTOrd - 0012003-82.2015.5.18.0018	09/12/15	02/10/17	663

Legenda:
Ajuiz. Data do Ajuizamento;
Sentença: Data da prolação da sentença;
Prazo: Prazo para a entrega da prestação jurisdicional.

RUI BARBOSA DE CARVALHO SANTOS

ORDINÁRIO

Qtd	Prazo Médio
21	575,24

Legenda:
Ajuiz. Data do Ajuizamento;
Sentença: Data da prolação da sentença;
Prazo: Prazo para a entrega da prestação jurisdicional.

PRAZO MÉDIO ENTRE O AJUIZAMENTO E A PROLAÇÃO DA SENTENÇA - 2ª VARA DO TRABALHO DE GOIÂNIA

RUI BARBOSA DE CARVALHO SANTOS

ORDINÁRIO

Qtd	Prazo Médio
21	575,24

Nr. Processo	Ajuiz.	Senteça	Prazo
RTOrd - 0010102-93.2016.5.18.0002	25/01/16	09/10/17	623
RTOrd - 0010252-74.2016.5.18.0002	17/02/16	17/10/17	608
RTOrd - 0010266-16.2016.5.18.0016	22/02/16	09/10/17	595
RTOrd - 0010289-04.2016.5.18.0002	22/02/16	17/10/17	603
RTOrd - 0010290-86.2016.5.18.0002	22/02/16	10/10/17	596
RTOrd - 0010336-75.2016.5.18.0002	29/02/16	30/10/17	609
RTOrd - 0010418-43.2015.5.18.0002	17/03/15	25/10/17	953
RTOrd - 0010461-09.2017.5.18.0002	15/03/17	30/10/17	229
RTOrd - 0010534-49.2015.5.18.0002	07/04/15	25/10/17	932
RTOrd - 0010580-38.2015.5.18.0002	13/04/15	09/10/17	910
RTOrd - 0010585-26.2016.5.18.0002	06/04/16	13/10/17	555
RTOrd - 0010709-09.2016.5.18.0002	25/04/16	16/10/17	539
RTOrd - 0010836-44.2016.5.18.0002	11/05/16	26/10/17	533
RTOrd - 0010868-83.2015.5.18.0002	01/06/15	09/10/17	861
RTOrd - 0010927-03.2017.5.18.0002	25/05/17	26/10/17	154
RTOrd - 0010942-69.2017.5.18.0002	29/05/17	11/10/17	135
RTOrd - 0011179-74.2015.5.18.0002	27/07/15	30/10/17	826
RTOrd - 0011519-81.2016.5.18.0002	25/08/16	25/10/17	426
RTOrd - 0011672-51.2015.5.18.0002	20/10/15	03/10/17	714
RTOrd - 0011861-58.2017.5.18.0002	20/10/17	30/10/17	10
RTOrd - 0012011-10.2015.5.18.0002	31/12/15	30/10/17	669

Legenda:
Ajuiz. Data do Ajuizamento;
Sentença: Data da prolação da sentença;
Prazo: Prazo para a entrega da prestação jurisdicional.