Conceituação

Tema	Prazos Processuais
Relatórios	Evolução Histórica Comparativo por VT Comparativo por Grupo Por Grupo Por VT Por Processo Por Magistrado
Resumo	Apresenta o prazo médio desde o ajuizamento da ação até a prolação da sentença.
Descrição	O prazo médio é obtido calculando-se a quantidade de dias decorridos desde o ajuizamento da ação até a prolação da sentença. Os dados são extraídos baseando-se nos itens do e-Gestão: 271 e 90271 - Do ajuizamento da ação até a prolação da sentença, na fase de conhecimento – rito sumaríssimo; 272 e 90272 – Do ajuizamento da ação até a prolação da sentença, na fase de conhecimento – exceto rito sumaríssimo (ordinário)
Origem da informação	e-Gestão
Critérios e transformações	Coletado do e-Gestão, consolidado, otimizado e classificado para análise.
Análises possíveis	Prazo médio entre o ajuizamento da ação até a prolação da sentença, detalhado de forma Geral, Por grupo, Por VT, Por Processo e Por Magistrado

EVOLUÇÃO HISTÓRICA DOS PRAZOS PROCESSUAIS ENTRE O AJUIZAMENTO E A PROLAÇÃO DA SENTENÇA - 11ª VARA DO TRABALHO DE GOIÂNIA

Data da sentença entre 1/10/2017 e 31/10/2017 23:59:59

Rito	Qtd	Prazo Médio
ORDINÁRIO	75	233,23
SUMARÍSSIMO	102	62,75
Total/Média	**177**	**134,99**

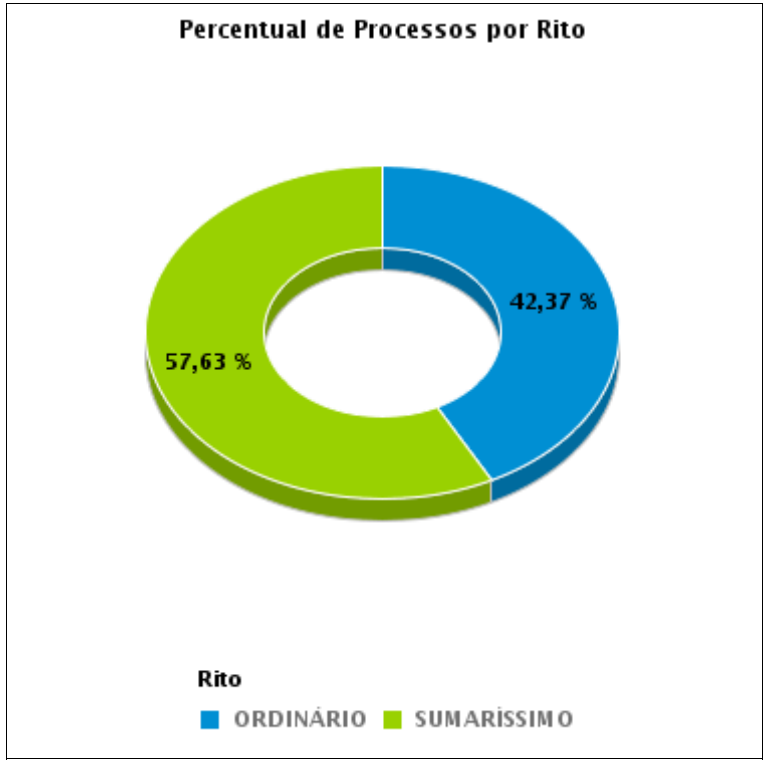

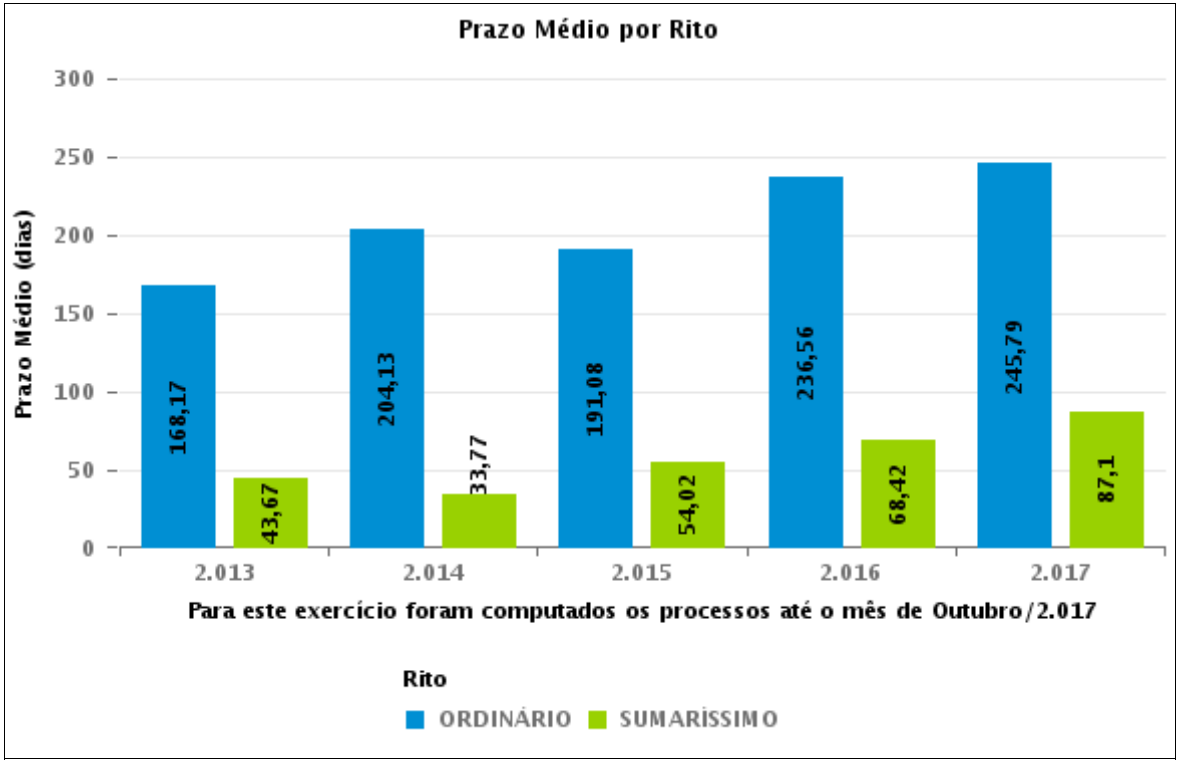

COMPARATIVO DO PRAZO MÉDIO ENTRE O AJUIZAMENTO E A PROLAÇÃO DA SENTENÇA - 11ª VARA DO TRABALHO DE GOIÂNIA

Data da sentença entre 1/10/2017 e 31/10/2017 23:59:59

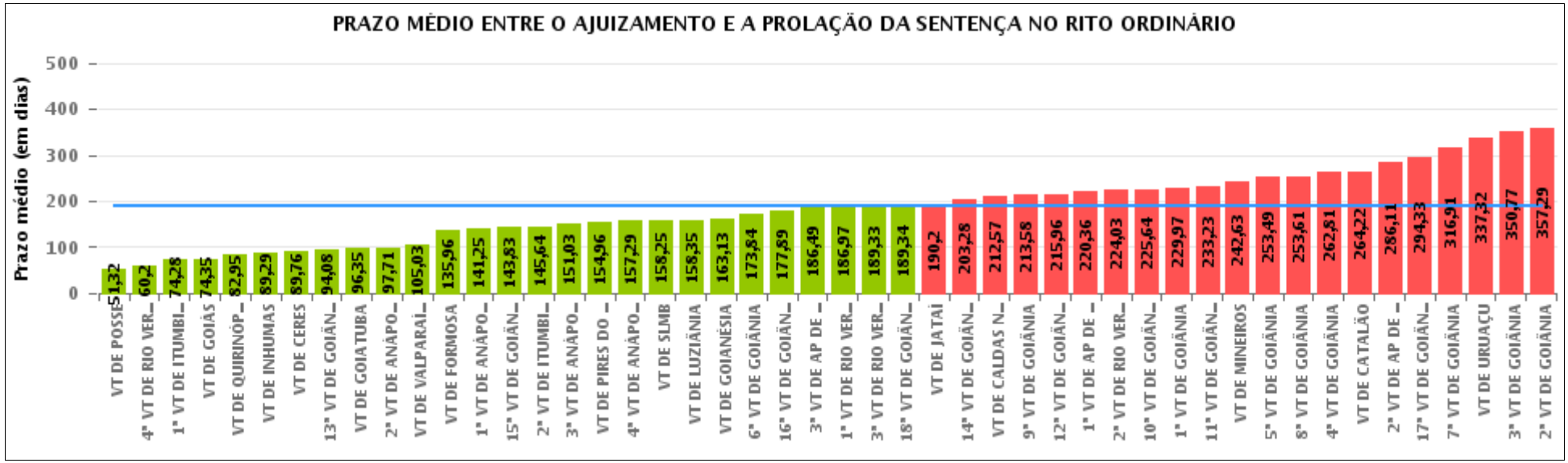

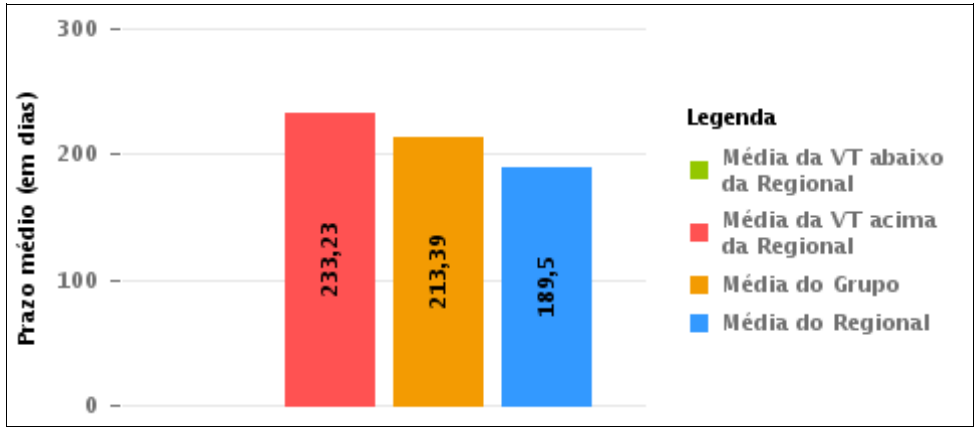

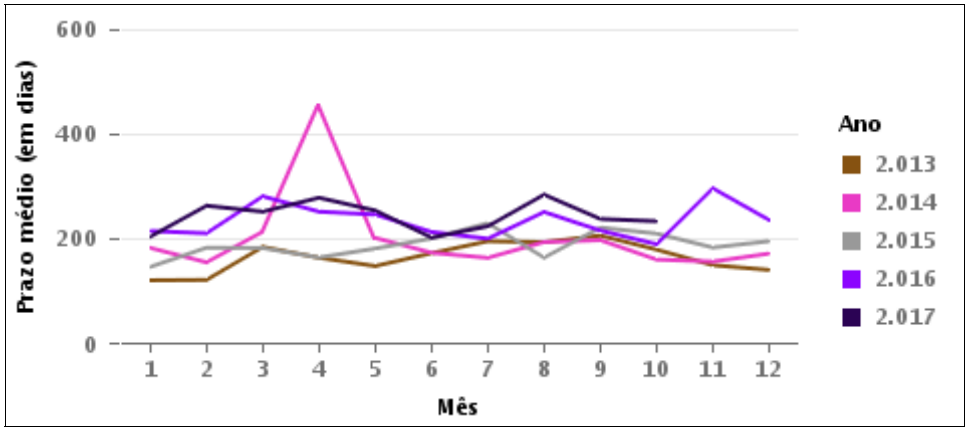

COMPARATIVO DO PRAZO MÉDIO ENTRE O AJUIZAMENTO E A PROLAÇÃO DA SENTENÇA ENTRE AS VARAS DO GRUPO

Data da sentença entre 1/10/2017 e 31/10/2017 23:59:59

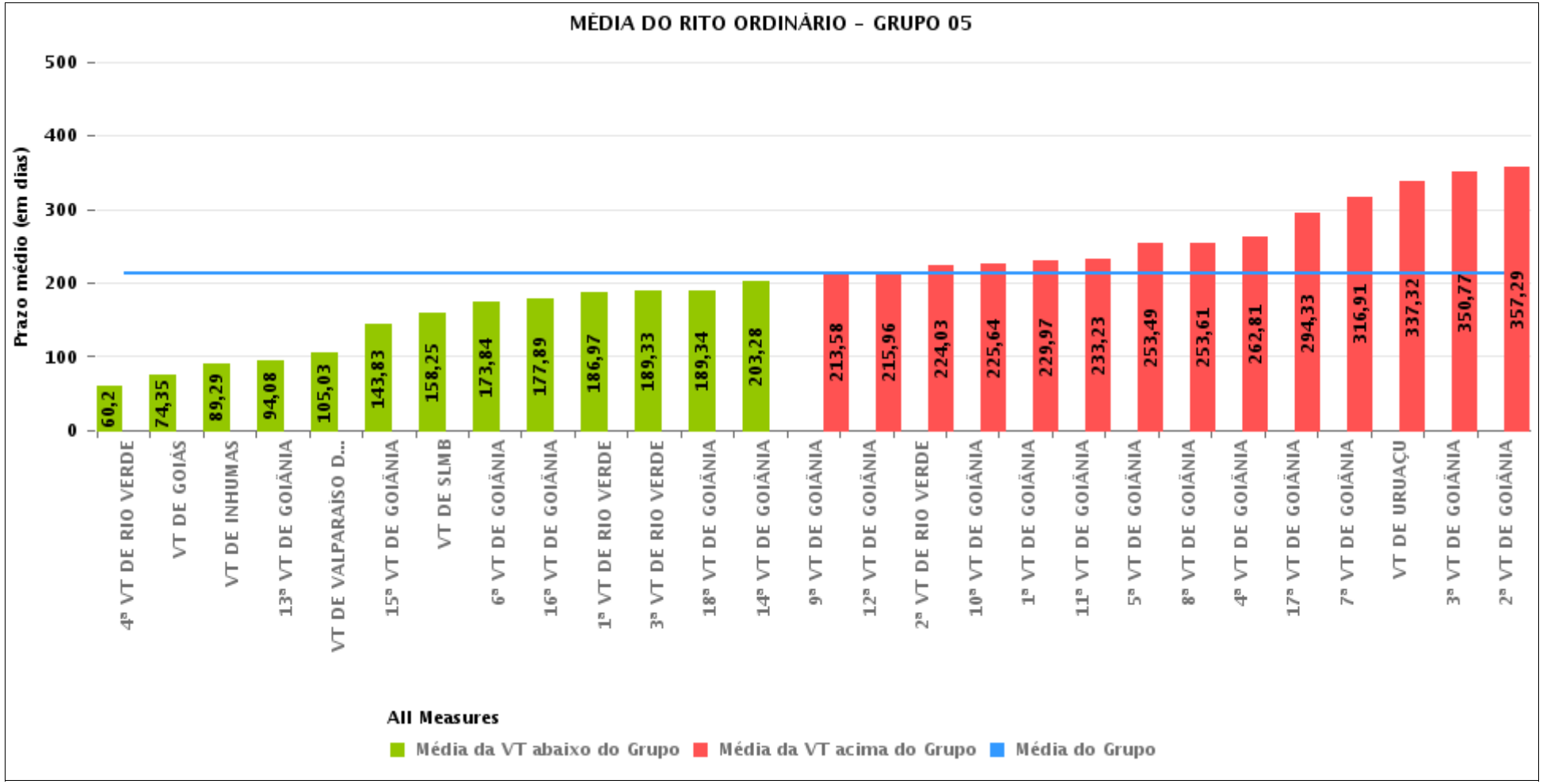

PRAZO MÉDIO ENTRE O AJUIZAMENTO E A PROLAÇÃO DA SENTENÇA POR GRUPO

Data da sentença entre 1/10/2017 e 31/10/2017 23:59:59

Rito	Grupo	Qtd. Processos	Prazo Médio (dias)	Ranking
ORDINÁRIO	GRUPO 01	22	51,32	1°
	GRUPO 03	826	125,99	2°
	GRUPO 02	77	142,38	3°
	GRUPO 04	642	168	4°
	GRUPO 06	372	209,96	5°
	GRUPO 05	2.734	213,39	6°

Legenda:

Grupo 01 – Até 750
VT de Posse

Grupo 02 – De 751 a 1000
VT de Formosa
VT de Pires do Rio

Grupo 03 – De 1001 a 1500
VT de Ceres
1ª VT de Anápolis
2ª VT de Anápolis
3ª VT de Anápolis
4ª VT de Anápolis
VT de Caldas Novas

Grupo 04 – De 1501 a 2000
VT de Catalão
VT de Goiatuba
1ª VT de Itumbiara
2ª VT de Itumbiara
VT de Jataí
VT de Luziânia
VT de Mineiros
VT de Quirinópolis

Grupo 05 – De 2001 a 2500
1ª VT de Goiânia
2ª VT de Goiânia
3ª VT de Goiânia
4ª VT de Goiânia
5ª VT de Goiânia
6ª VT de Goiânia
7ª VT de Goiânia
8ª VT de Goiânia
9ª VT de Goiânia
10ª VT de Goiânia
11ª VT de Goiânia
12ª VT de Goiânia
13ª VT de Goiânia
14ª VT de Goiânia
15ª VT de Goiânia
16ª VT de Goiânia
17ª VT de Goiânia
18ª VT de Goiânia
VT de Goiás
VT de Inhumas
1ª VT de Rio Verde
2ª VT de Rio Verde
3ª VT de Rio Verde
4ª VT de Rio Verde
VT de Uruaçu
VT de São Luis de Montes Belos
VT de Valparaíso de Goiás

#Grupo 06 – A partir de 2500
1ª VT de Aparecida de Goiânia
2ª VT de Aparecida de Goiânia
3ª VT de Aparecida de Goiânia
VT de Goianésia

PRAZO MÉDIO ENTRE O AJUIZAMENTO E A PROLAÇÃO DA SENTENÇA DE TODAS AS VARAS DO TRABALHO

Data da sentença entre 1/10/2017 e 31/10/2017 23:59:59

ORDINÁRIO

Qtd. Processos	Prazo Médio (dias)
4.673	189,5

Vara do Trabalho	Qtd Processos	Prazo Médio	Ranking
VARA DO TRABALHO DE POSSE	22	51,32	1°
4ª VARA DO TRABALHO DE RIO VERDE	61	60,2	2°
1ª VARA DO TRABALHO DE ITUMBIARA	60	74,28	3°
VARA DO TRABALHO DE GOIÁS	111	74,35	4°
VARA DO TRABALHO DE QUIRINÓPOLIS	104	82,95	5°
VARA DO TRABALHO DE INHUMAS	76	89,29	6°
VARA DO TRABALHO DE CERES	51	89,76	7°
13ª VARA DO TRABALHO DE GOIÂNIA	91	94,08	8°
VARA DO TRABALHO DE GOIATUBA	34	96,35	9°
2ª VARA DO TRABALHO DE ANÁPOLIS	407	97,71	10°
VARA DO TRABALHO DE VALPARAÍSO DE GOIÁS	111	105,03	11°
VARA DO TRABALHO DE FORMOSA	51	135,96	12°
1ª VARA DO TRABALHO DE ANÁPOLIS	111	141,25	13°
15ª VARA DO TRABALHO DE GOIÂNIA	103	143,83	14°
2ª VARA DO TRABALHO DE ITUMBIARA	64	145,64	15°
3ª VARA DO TRABALHO DE ANÁPOLIS	76	151,03	16°
VARA DO TRABALHO DE PIRES DO RIO	26	154,96	17°
4ª VARA DO TRABALHO DE ANÁPOLIS	107	157,29	18°
VARA DO TRABALHO DE SÃO LUIS DE MONTES BELOS	89	158,25	19°
VARA DO TRABALHO DE LUZIÂNIA	102	158,35	20°
VARA DO TRABALHO DE GOIANÉSIA	86	163,13	21°
6ª VARA DO TRABALHO DE GOIÂNIA	105	173,84	22°
16ª VARA DO TRABALHO DE GOIÂNIA	110	177,89	23°
3ª VARA DO TRABALHO DE APARECIDA DE GOIÂNIA	97	186,49	24°
1ª VARA DO TRABALHO DE RIO VERDE	106	186,97	25°
3ª VARA DO TRABALHO DE RIO VERDE	88	189,33	26°

PRAZO MÉDIO ENTRE O AJUIZAMENTO E A PROLAÇÃO DA SENTENÇA DE TODAS AS VARAS DO TRABALHO

ORDINÁRIO

Qtd. Processos	Prazo Médio (dias)
4.673	189,5

Vara do Trabalho	Qtd Processos	Prazo Médio	Ranking
18ª VARA DO TRABALHO DE GOIÂNIA	99	189,34	27°
VARA DO TRABALHO DE JATAÍ	70	190,2	28°
14ª VARA DO TRABALHO DE GOIÂNIA	118	203,28	29°
VARA DO TRABALHO DE CALDAS NOVAS	74	212,57	30°
9ª VARA DO TRABALHO DE GOIÂNIA	114	213,58	31°
12ª VARA DO TRABALHO DE GOIÂNIA	101	215,96	32°
1ª VARA DO TRABALHO DE APARECIDA DE GOIÂNIA	123	220,36	33°
2ª VARA DO TRABALHO DE RIO VERDE	112	224,03	34°
10ª VARA DO TRABALHO DE GOIÂNIA	103	225,64	35°
1ª VARA DO TRABALHO DE GOIÂNIA	104	229,97	36°
11ª VARA DO TRABALHO DE GOIÂNIA	75	233,23	37°
VARA DO TRABALHO DE MINEIROS	104	242,63	38°
5ª VARA DO TRABALHO DE GOIÂNIA	105	253,49	39°
8ª VARA DO TRABALHO DE GOIÂNIA	90	253,61	40°
4ª VARA DO TRABALHO DE GOIÂNIA	90	262,81	41°
VARA DO TRABALHO DE CATALÃO	104	264,22	42°
2ª VARA DO TRABALHO DE APARECIDA DE GOIÂNIA	66	286,11	43°
17ª VARA DO TRABALHO DE GOIÂNIA	113	294,33	44°
7ª VARA DO TRABALHO DE GOIÂNIA	99	316,91	45°
VARA DO TRABALHO DE URUAÇU	140	337,32	46°
3ª VARA DO TRABALHO DE GOIÂNIA	141	350,77	47°
2ª VARA DO TRABALHO DE GOIÂNIA	79	357,29	48°

PRAZO MÉDIO ENTRE O AJUIZAMENTO E A PROLAÇÃO DA SENTENÇA - 11ª VARA DO TRABALHO DE GOIÂNIA

Data da sentença entre 1/10/2017 e 31/10/2017 23:59:59

11ª VARA DO TRABALHO DE GOIÂNIA

ORDINÁRIO

Qtd	Prazo Médio
75	233,23

Nr. Processo	Ajuiz.	Senteça	Prazo
ACC - 0010331-26.2016.5.18.0011	26/02/16	09/10/17	591
ACum - 0010949-68.2016.5.18.0011	30/05/16	17/10/17	505
ConPag - 0010807-30.2017.5.18.0011	08/05/17	01/10/17	146
ConPag - 0011433-49.2017.5.18.0011	15/08/17	03/10/17	49
ConPag - 0011570-31.2017.5.18.0011	04/09/17	25/10/17	51
ConPag - 0011760-91.2017.5.18.0011	06/10/17	11/10/17	5
ET - 0010666-11.2017.5.18.0011	12/04/17	25/10/17	196
MS - 0011806-62.2017.5.18.0017	18/10/17	25/10/17	7
RTAlç - 0010699-98.2017.5.18.0011	20/04/17	10/10/17	173
RTAlç - 0011091-72.2016.5.18.0011	21/06/16	17/10/17	483
RTAlç - 0011617-05.2017.5.18.0011	14/09/17	17/10/17	33
RTAlç - 0011650-92.2017.5.18.0011	20/09/17	01/10/17	11
RTAlç - 0011828-41.2017.5.18.0011	19/10/17	26/10/17	7
RTOrd - 0010011-10.2015.5.18.0011	07/01/15	09/10/17	1.006
RTOrd - 0010157-80.2017.5.18.0011	30/01/17	09/10/17	252
RTOrd - 0010163-87.2017.5.18.0011	31/01/17	09/10/17	251
RTOrd - 0010173-68.2016.5.18.0011	03/02/16	30/10/17	635
RTOrd - 0010195-92.2017.5.18.0011	03/02/17	01/10/17	240
RTOrd - 0010454-24.2016.5.18.0011	16/03/16	17/10/17	580
RTOrd - 0010475-63.2017.5.18.0011	16/03/17	09/10/17	207
RTOrd - 0010615-97.2017.5.18.0011	05/04/17	11/10/17	189
RTOrd - 0010783-02.2017.5.18.0011	04/05/17	17/10/17	166

Legenda:
Ajuiz. Data do Ajuizamento;
Sentença: Data da prolação da sentença;
Prazo: Prazo para a entrega da prestação jurisdicional.

PRAZO MÉDIO ENTRE O AJUIZAMENTO E A PROLAÇÃO DA SENTENÇA - 11ª VARA DO TRABALHO DE GOIÂNIA

11ª VARA DO TRABALHO DE GOIÂNIA

ORDINÁRIO

Qtd	Prazo Médio
75	233,23

Nr. Processo	Ajuiz.	Senteça	Prazo
RTOrd - 0010962-67.2016.5.18.0011	31/05/16	17/10/17	504
RTOrd - 0010978-21.2016.5.18.0011	02/06/16	11/10/17	496
RTOrd - 0011004-19.2016.5.18.0011	06/06/16	06/10/17	487
RTOrd - 0011141-98.2016.5.18.0011	28/06/16	17/10/17	476
RTOrd - 0011157-18.2017.5.18.0011	30/06/17	18/10/17	110
RTOrd - 0011158-03.2017.5.18.0011	30/06/17	05/10/17	97
RTOrd - 0011193-94.2016.5.18.0011	06/07/16	09/10/17	460
RTOrd - 0011241-19.2017.5.18.0011	13/07/17	18/10/17	97
RTOrd - 0011268-02.2017.5.18.0011	18/07/17	03/10/17	77
RTOrd - 0011279-31.2017.5.18.0011	20/07/17	06/10/17	78
RTOrd - 0011281-98.2017.5.18.0011	20/07/17	04/10/17	76
RTOrd - 0011292-30.2017.5.18.0011	21/07/17	02/10/17	73
RTOrd - 0011297-52.2017.5.18.0011	24/07/17	03/10/17	71
RTOrd - 0011303-59.2017.5.18.0011	25/07/17	04/10/17	71
RTOrd - 0011306-14.2017.5.18.0011	25/07/17	04/10/17	71
RTOrd - 0011324-35.2017.5.18.0011	27/07/17	17/10/17	82
RTOrd - 0011334-79.2017.5.18.0011	28/07/17	20/10/17	84
RTOrd - 0011337-34.2017.5.18.0011	28/07/17	11/10/17	75
RTOrd - 0011342-56.2017.5.18.0011	31/07/17	17/10/17	78
RTOrd - 0011343-41.2017.5.18.0011	31/07/17	01/10/17	62
RTOrd - 0011357-25.2017.5.18.0011	02/08/17	20/10/17	79
RTOrd - 0011361-62.2017.5.18.0011	02/08/17	27/10/17	86
RTOrd - 0011370-24.2017.5.18.0011	03/08/17	25/10/17	83
RTOrd - 0011370-58.2016.5.18.0011	01/08/16	04/10/17	429
RTOrd - 0011379-83.2017.5.18.0011	04/08/17	25/10/17	82

Legenda:
Ajuiz. Data do Ajuizamento;
Sentença: Data da prolação da sentença;
Prazo: Prazo para a entrega da prestação jurisdicional.

PRAZO MÉDIO ENTRE O AJUIZAMENTO E A PROLAÇÃO DA SENTENÇA - 11ª VARA DO TRABALHO DE GOIÂNIA

11ª VARA DO TRABALHO DE GOIÂNIA

ORDINÁRIO

Qtd	Prazo Médio
75	233,23

Nr. Processo	Ajuiz.	Senteça	Prazo
RTOrd - 0011382-72.2016.5.18.0011	02/08/16	25/10/17	449
RTOrd - 0011388-45.2017.5.18.0011	07/08/17	27/10/17	81
RTOrd - 0011400-59.2017.5.18.0011	08/08/17	30/10/17	83
RTOrd - 0011416-13.2017.5.18.0011	11/08/17	31/10/17	81
RTOrd - 0011429-12.2017.5.18.0011	14/08/17	31/10/17	78
RTOrd - 0011434-68.2016.5.18.0011	10/08/16	02/10/17	418
RTOrd - 0011509-26.2015.5.18.0017	20/09/16	09/10/17	384
RTOrd - 0011561-06.2016.5.18.0011	30/08/16	09/10/17	405
RTOrd - 0011569-80.2016.5.18.0011	31/08/16	30/10/17	425
RTOrd - 0011665-61.2017.5.18.0011	22/09/17	18/10/17	26
RTOrd - 0011667-31.2017.5.18.0011	22/09/17	07/10/17	15
RTOrd - 0011707-13.2017.5.18.0011	29/09/17	02/10/17	3
RTOrd - 0011738-67.2016.5.18.0011	29/09/16	11/10/17	377
RTOrd - 0011741-22.2016.5.18.0011	29/09/16	10/10/17	376
RTOrd - 0011756-78.2017.5.18.0003	11/10/17	18/10/17	7
RTOrd - 0011762-61.2017.5.18.0011	08/10/17	30/10/17	22
RTOrd - 0011864-20.2016.5.18.0011	19/10/16	11/10/17	357
RTOrd - 0011878-04.2016.5.18.0011	21/10/16	03/10/17	347
RTOrd - 0011891-03.2016.5.18.0011	25/10/16	09/10/17	349
RTOrd - 0011894-21.2017.5.18.0011	30/10/17	31/10/17	1
RTOrd - 0011924-27.2015.5.18.0011	01/12/15	02/10/17	671
RTOrd - 0011926-60.2016.5.18.0011	28/10/16	04/10/17	341
RTOrd - 0011976-83.2016.5.18.0012	29/11/16	31/10/17	336
RTOrd - 0011984-63.2016.5.18.0011	08/11/16	31/10/17	357
RTOrd - 0012024-45.2016.5.18.0011	17/11/16	11/10/17	328

Legenda:
Ajuiz. Data do Ajuizamento;
Sentença: Data da prolação da sentença;
Prazo: Prazo para a entrega da prestação jurisdicional.

PRAZO MÉDIO ENTRE O AJUIZAMENTO E A PROLAÇÃO DA SENTENÇA - 11ª VARA DO TRABALHO DE GOIÂNIA

11ª VARA DO TRABALHO DE GOIÂNIA

ORDINÁRIO

Qtd	Prazo Médio
75	233,23

Nr. Processo	Ajuiz.	Senteça	Prazo
RTOrd - 0012042-66.2016.5.18.0011	18/11/16	30/10/17	346
RTOrd - 0012070-34.2016.5.18.0011	23/11/16	18/10/17	329
RTOrd - 0012096-32.2016.5.18.0011	28/11/16	27/10/17	333

Legenda:
Ajuiz. Data do Ajuizamento;
Sentença: Data da prolação da sentença;
Prazo: Prazo para a entrega da prestação jurisdicional.

PRAZO MÉDIO ENTRE O AJUIZAMENTO E A PROLAÇÃO DA SENTENÇA - 11ª VARA DO TRABALHO DE GOIÂNIA

Data da sentença entre 1/10/2017 e 31/10/2017 23:59:59

ANA TERRA FAGUNDES OLIVEIRA CRUZ

ORDINÁRIO

Qtd	Prazo Médio
10	203

Nr. Processo	Ajuiz.	Senteça	Prazo
ET - 0010666-11.2017.5.18.0011	12/04/17	25/10/17	196
MS - 0011806-62.2017.5.18.0017	18/10/17	25/10/17	7
RTOrd - 0011382-72.2016.5.18.0011	02/08/16	25/10/17	449
RTOrd - 0011665-61.2017.5.18.0011	22/09/17	18/10/17	26
RTOrd - 0011756-78.2017.5.18.0003	11/10/17	18/10/17	7
RTOrd - 0011894-21.2017.5.18.0011	30/10/17	31/10/17	1
RTOrd - 0011976-83.2016.5.18.0012	29/11/16	31/10/17	336
RTOrd - 0012042-66.2016.5.18.0011	18/11/16	30/10/17	346
RTOrd - 0012070-34.2016.5.18.0011	23/11/16	18/10/17	329
RTOrd - 0012096-32.2016.5.18.0011	28/11/16	27/10/17	333

Legenda:
Ajuiz. Data do Ajuizamento;
Sentença: Data da prolação da sentença;
Prazo: Prazo para a entrega da prestação jurisdicional.

CARLOS ALBERTO BEGALLES

ORDINÁRIO

Qtd	Prazo Médio
21	366,67

Legenda:
Ajuiz. Data do Ajuizamento;
Sentença: Data da prolação da sentença;
Prazo: Prazo para a entrega da prestação jurisdicional.

PRAZO MÉDIO ENTRE O AJUIZAMENTO E A PROLAÇÃO DA SENTENÇA - 11ª VARA DO TRABALHO DE GOIÂNIA

CARLOS ALBERTO BEGALLES

ORDINÁRIO

Qtd	Prazo Médio
21	366,67

Nr. Processo	Ajuiz.	Senteça	Prazo
ACC - 0010331-26.2016.5.18.0011	26/02/16	09/10/17	591
ACum - 0010949-68.2016.5.18.0011	30/05/16	17/10/17	505
ConPag - 0010807-30.2017.5.18.0011	08/05/17	01/10/17	146
RTAlç - 0010699-98.2017.5.18.0011	20/04/17	10/10/17	173
RTAlç - 0011650-92.2017.5.18.0011	20/09/17	01/10/17	11
RTOrd - 0010011-10.2015.5.18.0011	07/01/15	09/10/17	1.006
RTOrd - 0010157-80.2017.5.18.0011	30/01/17	09/10/17	252
RTOrd - 0010163-87.2017.5.18.0011	31/01/17	09/10/17	251
RTOrd - 0010173-68.2016.5.18.0011	03/02/16	30/10/17	635
RTOrd - 0010195-92.2017.5.18.0011	03/02/17	01/10/17	240
RTOrd - 0010454-24.2016.5.18.0011	16/03/16	17/10/17	580
RTOrd - 0010475-63.2017.5.18.0011	16/03/17	09/10/17	207
RTOrd - 0010783-02.2017.5.18.0011	04/05/17	17/10/17	166
RTOrd - 0011141-98.2016.5.18.0011	28/06/16	17/10/17	476
RTOrd - 0011193-94.2016.5.18.0011	06/07/16	09/10/17	460
RTOrd - 0011343-41.2017.5.18.0011	31/07/17	01/10/17	62
RTOrd - 0011509-26.2015.5.18.0017	20/09/16	09/10/17	384
RTOrd - 0011561-06.2016.5.18.0011	30/08/16	09/10/17	405
RTOrd - 0011569-80.2016.5.18.0011	31/08/16	30/10/17	425
RTOrd - 0011741-22.2016.5.18.0011	29/09/16	10/10/17	376
RTOrd - 0011891-03.2016.5.18.0011	25/10/16	09/10/17	349

Legenda:
Ajuiz. Data do Ajuizamento;
Sentença: Data da prolação da sentença;
Prazo: Prazo para a entrega da prestação jurisdicional.

CELSO MOREDO GARCIA

PRAZO MÉDIO ENTRE O AJUIZAMENTO E A PROLAÇÃO DA SENTENÇA - 11ª VARA DO TRABALHO DE GOIÂNIA

CELSO MOREDO GARCIA

ORDINÁRIO

Qtd	Prazo Médio
8	338,88

Nr. Processo	Ajuiz.	Senteça	Prazo
RTOrd - 0011004-19.2016.5.18.0011	06/06/16	06/10/17	487
RTOrd - 0011370-58.2016.5.18.0011	01/08/16	04/10/17	429
RTOrd - 0011434-68.2016.5.18.0011	10/08/16	02/10/17	418
RTOrd - 0011667-31.2017.5.18.0011	22/09/17	07/10/17	15
RTOrd - 0011707-13.2017.5.18.0011	29/09/17	02/10/17	3
RTOrd - 0011878-04.2016.5.18.0011	21/10/16	03/10/17	347
RTOrd - 0011924-27.2015.5.18.0011	01/12/15	02/10/17	671
RTOrd - 0011926-60.2016.5.18.0011	28/10/16	04/10/17	341

Legenda:
Ajuiz. Data do Ajuizamento;
Sentença: Data da prolação da sentença;
Prazo: Prazo para a entrega da prestação jurisdicional.

CEUMARA DE SOUZA FREITAS E SOARES

ORDINÁRIO

Qtd	Prazo Médio
1	73

Nr. Processo	Ajuiz.	Senteça	Prazo
RTOrd - 0011292-30.2017.5.18.0011	21/07/17	02/10/17	73

Legenda:
Ajuiz. Data do Ajuizamento;
Sentença: Data da prolação da sentença;
Prazo: Prazo para a entrega da prestação jurisdicional.

CLEIDIMAR CASTRO DE ALMEIDA

PRAZO MÉDIO ENTRE O AJUIZAMENTO E A PROLAÇÃO DA SENTENÇA - 11ª VARA DO TRABALHO DE GOIÂNIA

CLEIDIMAR CASTRO DE ALMEIDA

ORDINÁRIO

Qtd	Prazo Médio
6	350,67

Nr. Processo	Ajuiz.	Senteça	Prazo
RTOrd - 0010615-97.2017.5.18.0011	05/04/17	11/10/17	189
RTOrd - 0010978-21.2016.5.18.0011	02/06/16	11/10/17	496
RTOrd - 0011738-67.2016.5.18.0011	29/09/16	11/10/17	377
RTOrd - 0011864-20.2016.5.18.0011	19/10/16	11/10/17	357
RTOrd - 0011984-63.2016.5.18.0011	08/11/16	31/10/17	357
RTOrd - 0012024-45.2016.5.18.0011	17/11/16	11/10/17	328

Legenda:
Ajuiz. Data do Ajuizamento;
Sentença: Data da prolação da sentença;
Prazo: Prazo para a entrega da prestação jurisdicional.

DÂNIA CARBONERA SOARES

ORDINÁRIO

Qtd	Prazo Médio
2	258

Nr. Processo	Ajuiz.	Senteça	Prazo
RTAlç - 0011091-72.2016.5.18.0011	21/06/16	17/10/17	483
RTAlç - 0011617-05.2017.5.18.0011	14/09/17	17/10/17	33

Legenda:
Ajuiz. Data do Ajuizamento;
Sentença: Data da prolação da sentença;
Prazo: Prazo para a entrega da prestação jurisdicional.

ISRAEL BRASIL ADOURIAN

PRAZO MÉDIO ENTRE O AJUIZAMENTO E A PROLAÇÃO DA SENTENÇA - 11ª VARA DO TRABALHO DE GOIÂNIA

ISRAEL BRASIL ADOURIAN

ORDINÁRIO

Qtd	Prazo Médio
20	70,6

Nr. Processo	Ajuiz.	Senteça	Prazo
ConPag - 0011433-49.2017.5.18.0011	15/08/17	03/10/17	49
ConPag - 0011570-31.2017.5.18.0011	04/09/17	25/10/17	51
ConPag - 0011760-91.2017.5.18.0011	06/10/17	11/10/17	5
RTAlç - 0011828-41.2017.5.18.0011	19/10/17	26/10/17	7
RTOrd - 0011157-18.2017.5.18.0011	30/06/17	18/10/17	110
RTOrd - 0011241-19.2017.5.18.0011	13/07/17	18/10/17	97
RTOrd - 0011268-02.2017.5.18.0011	18/07/17	03/10/17	77
RTOrd - 0011279-31.2017.5.18.0011	20/07/17	06/10/17	78
RTOrd - 0011281-98.2017.5.18.0011	20/07/17	04/10/17	76
RTOrd - 0011297-52.2017.5.18.0011	24/07/17	03/10/17	71
RTOrd - 0011303-59.2017.5.18.0011	25/07/17	04/10/17	71
RTOrd - 0011306-14.2017.5.18.0011	25/07/17	04/10/17	71
RTOrd - 0011337-34.2017.5.18.0011	28/07/17	11/10/17	75
RTOrd - 0011361-62.2017.5.18.0011	02/08/17	27/10/17	86
RTOrd - 0011370-24.2017.5.18.0011	03/08/17	25/10/17	83
RTOrd - 0011379-83.2017.5.18.0011	04/08/17	25/10/17	82
RTOrd - 0011388-45.2017.5.18.0011	07/08/17	27/10/17	81
RTOrd - 0011400-59.2017.5.18.0011	08/08/17	30/10/17	83
RTOrd - 0011416-13.2017.5.18.0011	11/08/17	31/10/17	81
RTOrd - 0011429-12.2017.5.18.0011	14/08/17	31/10/17	78

Legenda:
Ajuiz. Data do Ajuizamento;
Sentença: Data da prolação da sentença;
Prazo: Prazo para a entrega da prestação jurisdicional.

JOSÉ LUCIANO LEONEL DE CARVALHO

PRAZO MÉDIO ENTRE O AJUIZAMENTO E A PROLAÇÃO DA SENTENÇA - 11ª VARA DO TRABALHO DE GOIÂNIA

JOSÉ LUCIANO LEONEL DE CARVALHO

ORDINÁRIO

Qtd	Prazo Médio
1	78

Nr. Processo	Ajuiz.	Senteça	Prazo
RTOrd - 0011342-56.2017.5.18.0011	31/07/17	17/10/17	78

Legenda:
Ajuiz. Data do Ajuizamento;
Sentença: Data da prolação da sentença;
Prazo: Prazo para a entrega da prestação jurisdicional.

LUCIANO SANTANA CRISPIM

ORDINÁRIO

Qtd	Prazo Médio
1	97

Nr. Processo	Ajuiz.	Senteça	Prazo
RTOrd - 0011158-03.2017.5.18.0011	30/06/17	05/10/17	97

Legenda:
Ajuiz. Data do Ajuizamento;
Sentença: Data da prolação da sentença;
Prazo: Prazo para a entrega da prestação jurisdicional.

MARIA APARECIDA PRADO FLEURY BARIANI

ORDINÁRIO

Qtd	Prazo Médio
3	61,67

PRAZO MÉDIO ENTRE O AJUIZAMENTO E A PROLAÇÃO DA SENTENÇA - 11ª VARA DO TRABALHO DE GOIÂNIA

MARIA APARECIDA PRADO FLEURY BARIANI

ORDINÁRIO

Qtd	Prazo Médio
3	61,67

Nr. Processo	Ajuiz.	Senteça	Prazo
RTOrd - 0011334-79.2017.5.18.0011	28/07/17	20/10/17	84
RTOrd - 0011357-25.2017.5.18.0011	02/08/17	20/10/17	79
RTOrd - 0011762-61.2017.5.18.0011	08/10/17	30/10/17	22

Legenda:
Ajuiz. Data do Ajuizamento;
Sentença: Data da prolação da sentença;
Prazo: Prazo para a entrega da prestação jurisdicional.

MARILDA JUNGMANN GONÇALVES DAHER

ORDINÁRIO

Qtd	Prazo Médio
2	293

Nr. Processo	Ajuiz.	Senteça	Prazo
RTOrd - 0010962-67.2016.5.18.0011	31/05/16	17/10/17	504
RTOrd - 0011324-35.2017.5.18.0011	27/07/17	17/10/17	82

Legenda:
Ajuiz. Data do Ajuizamento;
Sentença: Data da prolação da sentença;
Prazo: Prazo para a entrega da prestação jurisdicional.