Conceituação

Tema	Prazos Processuais
Relatórios	Evolução Histórica Comparativo por VT Comparativo por Grupo Por Grupo Por VT Por Processo
Resumo	Apresenta o prazo médio desde o ajuizamento da ação até realização da primeira audiência.
Descrição	O prazo médio é obtido calculando-se a quantidade de dias decorridos desde o ajuizamento até a realização da 1ª audiência. Os dados são extraídos baseando-se nos itens do e-Gestão: 263 e 90263 - Do ajuizamento da ação até a realização da 1ª audiência na fase de conhecimento – rito sumaríssimo; 264 e 90264 – Do ajuizamento da ação até a realização da 1ª audiência na fase de conhecimento – exceto rito sumaríssimo (ordinário)
Origem da informação	e-Gestão
Critérios e transformações	Coletado do e-Gestão, consolidado, otimizado e classificado para análise.
Análises possíveis	Prazo médio entre o ajuizamento da ação e a realização da primeira audiência, detalhado de forma Geral, Por grupo, por VT e Por Processo.

EVOLUÇÃO HISTÓRICA DOS PRAZOS PROCESSUAIS PARA REALIZAÇÃO DA 1ª AUDIÊNCIA - 11ª VARA DO TRABALHO DE GOIÂNIA

Data da 1ª audiência entre 1/11/2017 e 30/11/2017 23:59:59

Rito	Qtd	Prazo Médio
ORDINÁRIO	83	76,36
SUMARÍSSIMO	59	39,41
Total/Média	**142**	**61,01**

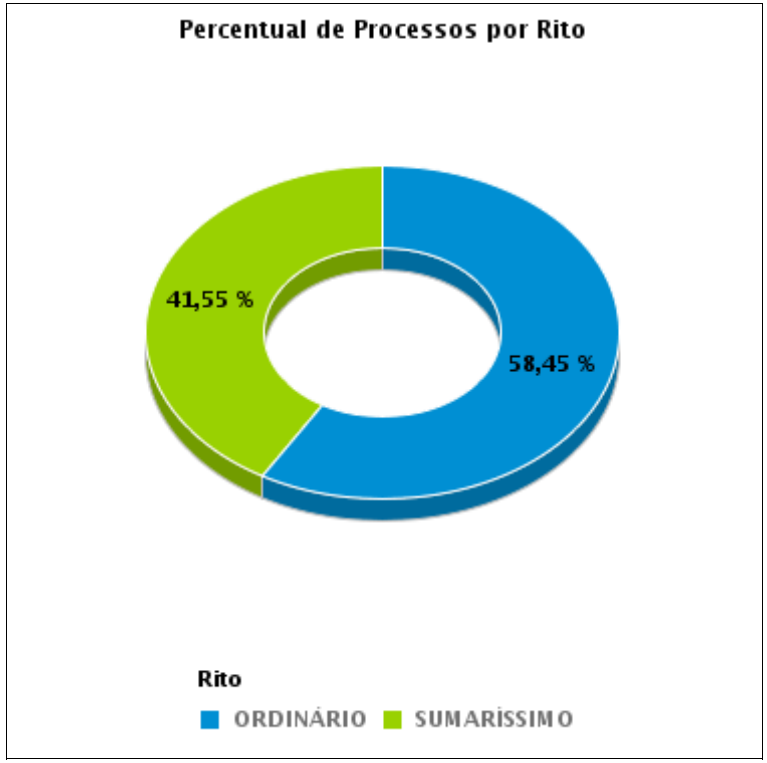

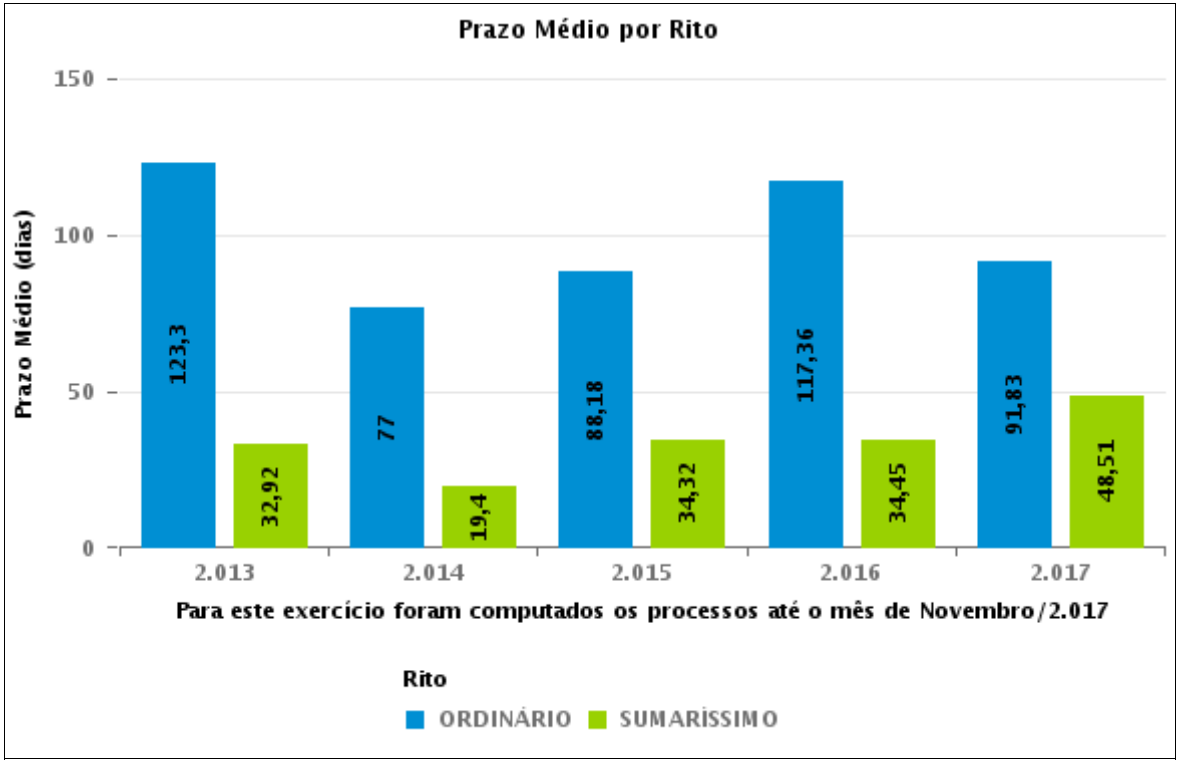

COMPARATIVO DO PRAZO MÉDIO PARA REALIZAÇÃO DA 1ª AUDIÊNCIA - 11ª VARA DO TRABALHO DE GOIÂNIA

Data da 1ª audiência entre 1/11/2017 e 30/11/2017 23:59:59

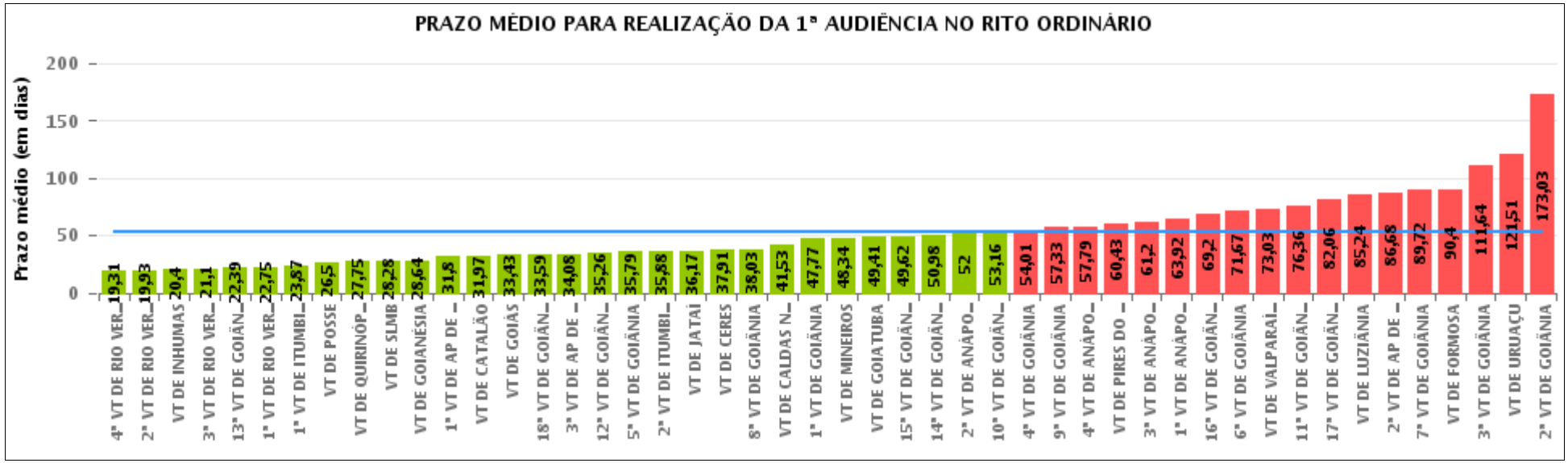

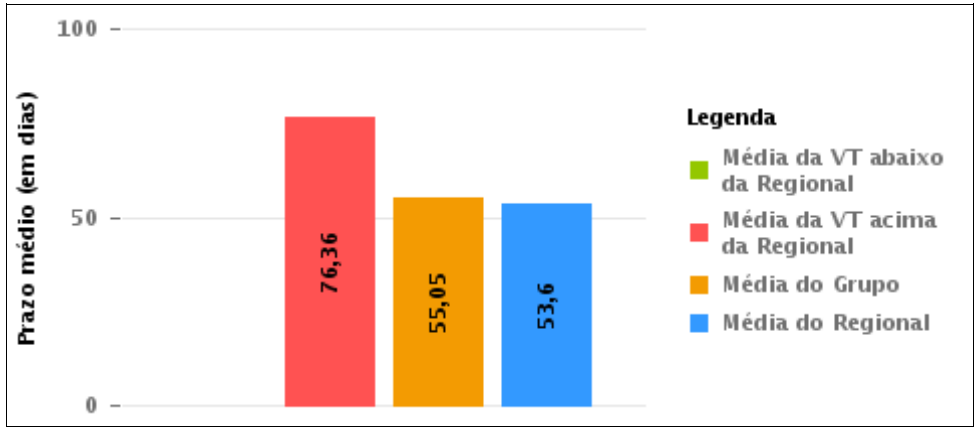

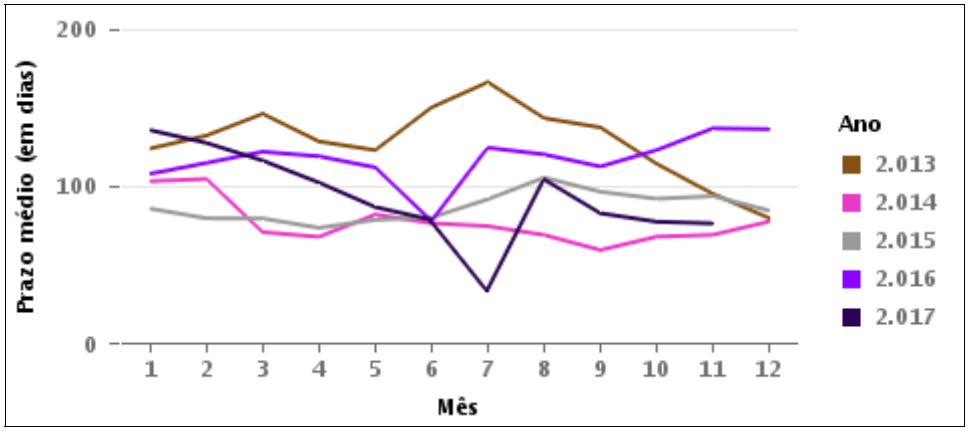

COMPARATIVO DO PRAZO MÉDIO PARA REALIZAÇÃO DA 1ª AUDIÊNCIA ENTRE AS VARAS DO GRUPO

Data da 1ª audiência entre 1/11/2017 e 30/11/2017 23:59:59

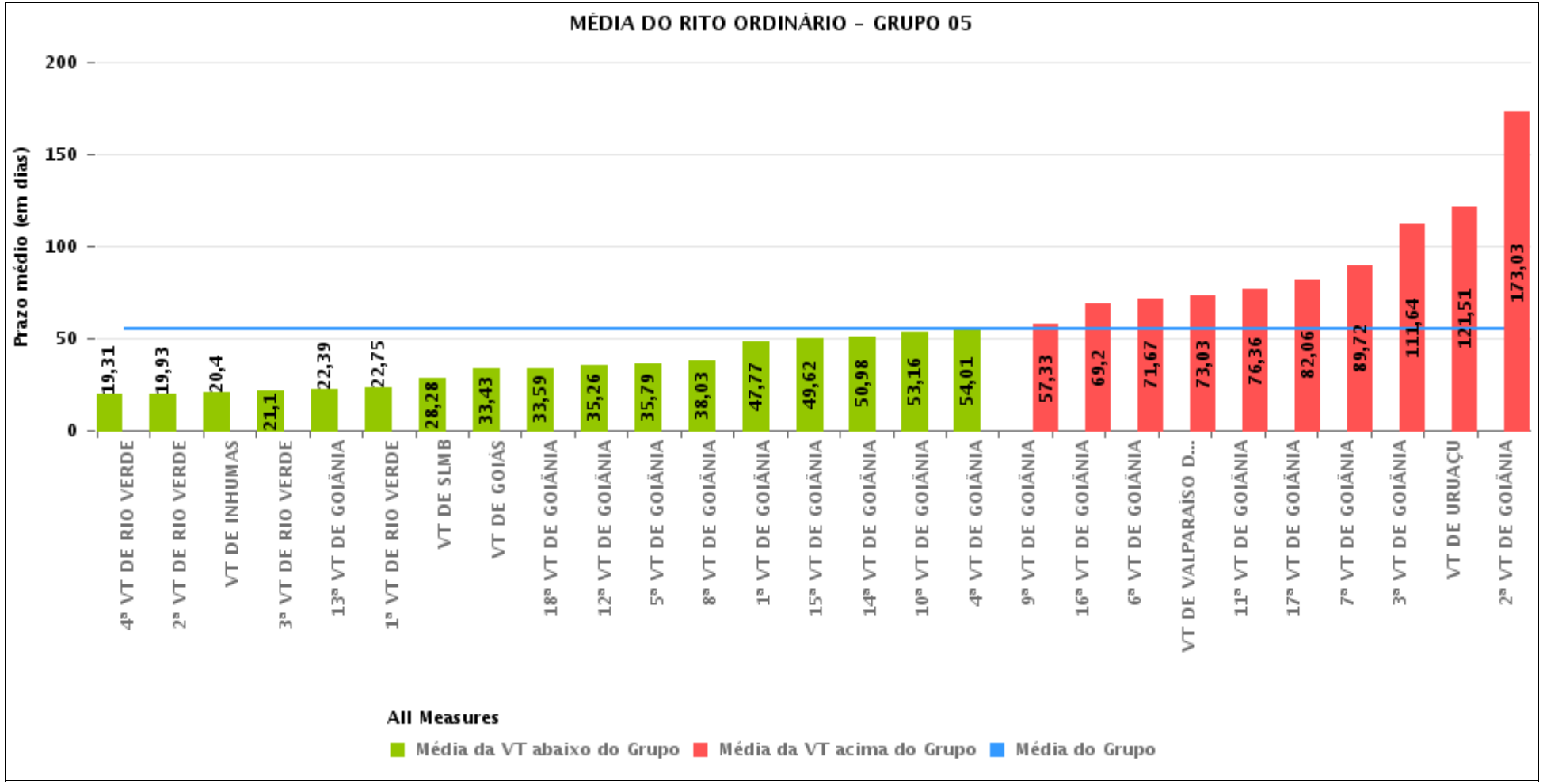

PRAZO MÉDIO PARA REALIZAÇÃO DA 1ª AUDIÊNCIA POR GRUPO

Data da 1ª audiência entre 1/11/2017 e 30/11/2017 23:59:59

Rito	Grupo	Qtd. Processos	Prazo Médio (dias)	Ranking
ORDINÁRIO	GRUPO 01	6	26,5	1°
	GRUPO 04	556	45,82	2°
	GRUPO 06	240	48	3°
	GRUPO 05	2.102	55,05	4°
	GRUPO 03	360	55,23	5°
	GRUPO 02	71	84,49	6°

Legenda: # Grupo 01 – Até 750 VT de Posse # Grupo 02 – De 751 a 1000 VT de Formosa VT de Pires do Rio # Grupo 03 – De 1001 a 1500 VT de Ceres 1ª VT de Anápolis 2ª VT de Anápolis 3ª VT de Anápolis 4ª VT de Anápolis VT de Caldas Novas	# Grupo 04 – De 1501 a 2000 VT de Catalão VT de Goiatuba 1ª VT de Itumbiara 2ª VT de Itumbiara VT de Jataí VT de Luziânia VT de Mineiros VT de Quirinópolis # Grupo 05 – De 2001 a 2500 1ª VT de Goiânia 2ª VT de Goiânia 3ª VT de Goiânia 4ª VT de Goiânia 5ª VT de Goiânia 6ª VT de Goiânia 7ª VT de Goiânia	8ª VT de Goiânia 9ª VT de Goiânia 10ª VT de Goiânia 11ª VT de Goiânia 12ª VT de Goiânia 13ª VT de Goiânia 14ª VT de Goiânia 15ª VT de Goiânia 16ª VT de Goiânia 17ª VT de Goiânia 18ª VT de Goiânia VT de Goiás VT de Inhumas 1ª VT de Rio Verde 2ª VT de Rio Verde 3ª VT de Rio Verde 4ª VT de Rio Verde VT de Uruaçu VT de São Luis de Montes Belos VT de Valparaíso de Goiás	#Grupo 06 – A partir de 2500 1ª VT de Aparecida de Goiânia 2ª VT de Aparecida de Goiânia 3ª VT de Aparecida de Goiânia VT de Goianésia

PRAZO MÉDIO PARA REALIZAÇÃO DA 1ª AUDIÊNCIA DE TODAS AS VARAS DO TRABALHO

Data da 1ª audiência entre 1/11/2017 e 30/11/2017 23:59:59

ORDINÁRIO

Qtd. Processos	Prazo Médio (dias)
3.335	53,6

Vara do Trabalho	Qtd Processos	Prazo Médio	Ranking
4ª VARA DO TRABALHO DE RIO VERDE	78	19,31	1°
2ª VARA DO TRABALHO DE RIO VERDE	92	19,93	2°
VARA DO TRABALHO DE INHUMAS	85	20,4	3°
3ª VARA DO TRABALHO DE RIO VERDE	68	21,1	4°
13ª VARA DO TRABALHO DE GOIÂNIA	89	22,39	5°
1ª VARA DO TRABALHO DE RIO VERDE	102	22,75	6°
1ª VARA DO TRABALHO DE ITUMBIARA	46	23,87	7°
VARA DO TRABALHO DE POSSE	6	26,5	8°
VARA DO TRABALHO DE QUIRINÓPOLIS	102	27,75	9°
VARA DO TRABALHO DE SÃO LUIS DE MONTES BELOS	109	28,28	10°
VARA DO TRABALHO DE GOIANÉSIA	47	28,64	11°
1ª VARA DO TRABALHO DE APARECIDA DE GOIÂNIA	61	31,8	12°
VARA DO TRABALHO DE CATALÃO	60	31,97	13°
VARA DO TRABALHO DE GOIÁS	53	33,43	14°
18ª VARA DO TRABALHO DE GOIÂNIA	70	33,59	15°
3ª VARA DO TRABALHO DE APARECIDA DE GOIÂNIA	61	34,08	16°
12ª VARA DO TRABALHO DE GOIÂNIA	86	35,26	17°
5ª VARA DO TRABALHO DE GOIÂNIA	91	35,79	18°
2ª VARA DO TRABALHO DE ITUMBIARA	41	35,88	19°
VARA DO TRABALHO DE JATAÍ	29	36,17	20°
VARA DO TRABALHO DE CERES	22	37,91	21°
8ª VARA DO TRABALHO DE GOIÂNIA	75	38,03	22°
VARA DO TRABALHO DE CALDAS NOVAS	58	41,53	23°
1ª VARA DO TRABALHO DE GOIÂNIA	82	47,77	24°
VARA DO TRABALHO DE MINEIROS	94	48,34	25°
VARA DO TRABALHO DE GOIATUBA	87	49,41	26°

PRAZO MÉDIO PARA REALIZAÇÃO DA 1ª AUDIÊNCIA DE TODAS AS VARAS DO TRABALHO

ORDINÁRIO

Qtd. Processos	Prazo Médio (dias)
3.335	53,6

Vara do Trabalho	Qtd Processos	Prazo Médio	Ranking
15ª VARA DO TRABALHO DE GOIÂNIA	98	49,62	27°
14ª VARA DO TRABALHO DE GOIÂNIA	47	50,98	28°
2ª VARA DO TRABALHO DE ANÁPOLIS	31	52	29°
10ª VARA DO TRABALHO DE GOIÂNIA	58	53,16	30°
4ª VARA DO TRABALHO DE GOIÂNIA	74	54,01	31°
9ª VARA DO TRABALHO DE GOIÂNIA	55	57,33	32°
4ª VARA DO TRABALHO DE ANÁPOLIS	114	57,79	33°
VARA DO TRABALHO DE PIRES DO RIO	14	60,43	34°
3ª VARA DO TRABALHO DE ANÁPOLIS	70	61,2	35°
1ª VARA DO TRABALHO DE ANÁPOLIS	65	63,92	36°
16ª VARA DO TRABALHO DE GOIÂNIA	20	69,2	37°
6ª VARA DO TRABALHO DE GOIÂNIA	97	71,67	38°
VARA DO TRABALHO DE VALPARAÍSO DE GOIÁS	67	73,03	39°
11ª VARA DO TRABALHO DE GOIÂNIA	83	76,36	40°
17ª VARA DO TRABALHO DE GOIÂNIA	88	82,06	41°
VARA DO TRABALHO DE LUZIÂNIA	97	85,24	42°
2ª VARA DO TRABALHO DE APARECIDA DE GOIÂNIA	71	86,68	43°
7ª VARA DO TRABALHO DE GOIÂNIA	106	89,72	44°
VARA DO TRABALHO DE FORMOSA	57	90,4	45°
3ª VARA DO TRABALHO DE GOIÂNIA	80	111,64	46°
VARA DO TRABALHO DE URUAÇU	75	121,51	47°
2ª VARA DO TRABALHO DE GOIÂNIA	74	173,03	48°

PRAZO MÉDIO PARA REALIZAÇÃO DA 1ª AUDIÊNCIA - 11ª VARA DO TRABALHO DE GOIÂNIA

Data da 1ª audiência entre 1/11/2017 e 30/11/2017 23:59:59

11ª VARA DO TRABALHO DE GOIÂNIA

ORDINÁRIO

Qtd	Prazo Médio
83	76,36

Nr. Processo	Ajuiz.	1ª Aud.	Prazo
ConPag - 0011732-26.2017.5.18.0011	03/10/17	13/11/17	41
ConPag - 0011809-35.2017.5.18.0011	17/10/17	27/11/17	41
RTAlç - 0011684-67.2017.5.18.0011	26/09/17	07/11/17	42
RTAlç - 0011766-98.2017.5.18.0011	09/10/17	21/11/17	43
RTOrd - 0011270-69.2017.5.18.0011	19/07/17	08/11/17	112
RTOrd - 0011395-16.2017.5.18.0018	22/08/17	20/11/17	90
RTOrd - 0011404-23.2017.5.18.0003	09/08/17	06/11/17	89
RTOrd - 0011415-28.2017.5.18.0011	11/08/17	07/11/17	88
RTOrd - 0011417-95.2017.5.18.0011	11/08/17	07/11/17	88
RTOrd - 0011420-50.2017.5.18.0011	12/08/17	08/11/17	88
RTOrd - 0011432-64.2017.5.18.0011	15/08/17	06/11/17	83
RTOrd - 0011438-71.2017.5.18.0011	15/08/17	06/11/17	83
RTOrd - 0011440-68.2017.5.18.0002	14/08/17	06/11/17	84
RTOrd - 0011442-11.2017.5.18.0011	16/08/17	07/11/17	83
RTOrd - 0011443-93.2017.5.18.0011	16/08/17	07/11/17	83
RTOrd - 0011448-18.2017.5.18.0011	16/08/17	07/11/17	83
RTOrd - 0011449-03.2017.5.18.0011	16/08/17	09/11/17	85
RTOrd - 0011450-85.2017.5.18.0011	17/08/17	13/11/17	88
RTOrd - 0011452-55.2017.5.18.0011	17/08/17	14/11/17	89
RTOrd - 0011456-92.2017.5.18.0011	17/08/17	08/11/17	83
RTOrd - 0011457-77.2017.5.18.0011	17/08/17	08/11/17	83
RTOrd - 0011461-17.2017.5.18.0011	18/08/17	09/11/17	83

Legenda:
- Ajuiz.: Data do Ajuizamento;
- 1ª Aud.: Data da primeira audiência que ocorrer, Inicial ou UNA;
- Prazo: Prazo, em dias corridos, entre a Data do Ajuizamento e a Data da 1ª Audiência.

PRAZO MÉDIO PARA REALIZAÇÃO DA 1ª AUDIÊNCIA - 11ª VARA DO TRABALHO DE GOIÂNIA

11ª VARA DO TRABALHO DE GOIÂNIA

ORDINÁRIO

Qtd	Prazo Médio
83	76,36

Nr. Processo	Ajuiz.	1ª Aud.	Prazo
RTOrd - 0011464-69.2017.5.18.0011	18/08/17	09/11/17	83
RTOrd - 0011465-54.2017.5.18.0011	21/08/17	09/11/17	80
RTOrd - 0011466-39.2017.5.18.0011	21/08/17	09/11/17	80
RTOrd - 0011471-61.2017.5.18.0011	21/08/17	13/11/17	84
RTOrd - 0011473-31.2017.5.18.0011	21/08/17	13/11/17	84
RTOrd - 0011476-83.2017.5.18.0011	22/08/17	13/11/17	83
RTOrd - 0011479-38.2017.5.18.0011	22/08/17	14/11/17	84
RTOrd - 0011482-90.2017.5.18.0011	22/08/17	14/11/17	84
RTOrd - 0011486-30.2017.5.18.0011	22/08/17	27/11/17	97
RTOrd - 0011490-67.2017.5.18.0011	23/08/17	14/11/17	83
RTOrd - 0011492-37.2017.5.18.0011	23/08/17	14/11/17	83
RTOrd - 0011494-07.2017.5.18.0011	23/08/17	16/11/17	85
RTOrd - 0011495-89.2017.5.18.0011	23/08/17	16/11/17	85
RTOrd - 0011497-59.2017.5.18.0011	24/08/17	16/11/17	84
RTOrd - 0011498-44.2017.5.18.0011	24/08/17	21/11/17	89
RTOrd - 0011501-96.2017.5.18.0011	24/08/17	16/11/17	84
RTOrd - 0011504-51.2017.5.18.0011	24/08/17	16/11/17	84
RTOrd - 0011508-88.2017.5.18.0011	25/08/17	21/11/17	88
RTOrd - 0011511-43.2017.5.18.0011	25/08/17	21/11/17	88
RTOrd - 0011519-20.2017.5.18.0011	28/08/17	24/11/17	88
RTOrd - 0011522-96.2017.5.18.0003	11/09/17	29/11/17	79
RTOrd - 0011525-27.2017.5.18.0011	28/08/17	20/11/17	84
RTOrd - 0011528-79.2017.5.18.0011	29/08/17	20/11/17	83
RTOrd - 0011533-04.2017.5.18.0011	30/08/17	08/11/17	70
RTOrd - 0011541-78.2017.5.18.0011	30/08/17	21/11/17	83

Legenda:
- Ajuiz.: Data do Ajuizamento;
- 1ª Aud.: Data da primeira audiência que ocorrer, Inicial ou UNA;
- Prazo: Prazo, em dias corridos, entre a Data do Ajuizamento e a Data da 1ª Audiência.

PRAZO MÉDIO PARA REALIZAÇÃO DA 1ª AUDIÊNCIA - 11ª VARA DO TRABALHO DE GOIÂNIA

11ª VARA DO TRABALHO DE GOIÂNIA

ORDINÁRIO

Qtd	Prazo Médio
83	76,36

Nr. Processo	Ajuiz.	1ª Aud.	Prazo
RTOrd - 0011542-63.2017.5.18.0011	31/08/17	21/11/17	82
RTOrd - 0011550-40.2017.5.18.0011	31/08/17	29/11/17	90
RTOrd - 0011558-17.2017.5.18.0011	01/09/17	22/11/17	82
RTOrd - 0011561-69.2017.5.18.0011	01/09/17	22/11/17	82
RTOrd - 0011562-54.2017.5.18.0011	01/09/17	22/11/17	82
RTOrd - 0011563-39.2017.5.18.0011	01/09/17	08/11/17	68
RTOrd - 0011564-24.2017.5.18.0011	02/09/17	27/11/17	86
RTOrd - 0011565-09.2017.5.18.0011	02/09/17	28/11/17	87
RTOrd - 0011566-91.2017.5.18.0011	03/09/17	27/11/17	85
RTOrd - 0011567-76.2017.5.18.0011	04/09/17	27/11/17	84
RTOrd - 0011571-16.2017.5.18.0011	04/09/17	27/11/17	84
RTOrd - 0011572-98.2017.5.18.0011	05/09/17	24/11/17	80
RTOrd - 0011574-68.2017.5.18.0011	05/09/17	24/11/17	80
RTOrd - 0011575-53.2017.5.18.0011	05/09/17	24/11/17	80
RTOrd - 0011576-38.2017.5.18.0011	05/09/17	24/11/17	80
RTOrd - 0011577-23.2017.5.18.0011	05/09/17	29/11/17	85
RTOrd - 0011584-15.2017.5.18.0011	06/09/17	24/11/17	79
RTOrd - 0011586-82.2017.5.18.0011	08/09/17	27/11/17	80
RTOrd - 0011587-67.2017.5.18.0011	08/09/17	27/11/17	80
RTOrd - 0011588-52.2017.5.18.0011	09/09/17	28/11/17	80
RTOrd - 0011589-37.2017.5.18.0011	11/09/17	27/11/17	77
RTOrd - 0011593-74.2017.5.18.0011	11/09/17	27/11/17	77
RTOrd - 0011600-66.2017.5.18.0011	12/09/17	28/11/17	77
RTOrd - 0011602-36.2017.5.18.0011	12/09/17	28/11/17	77
RTOrd - 0011605-88.2017.5.18.0011	13/09/17	28/11/17	76

Legenda:
- Ajuiz.: Data do Ajuizamento;
- 1ª Aud.: Data da primeira audiência que ocorrer, Inicial ou UNA;
- Prazo: Prazo, em dias corridos, entre a Data do Ajuizamento e a Data da 1ª Audiência.

PRAZO MÉDIO PARA REALIZAÇÃO DA 1ª AUDIÊNCIA - 11ª VARA DO TRABALHO DE GOIÂNIA

11ª VARA DO TRABALHO DE GOIÂNIA

ORDINÁRIO

Qtd	Prazo Médio
83	76,36

Nr. Processo	Ajuiz.	1ª Aud.	Prazo
RTOrd - 0011607-58.2017.5.18.0011	13/09/17	29/11/17	77
RTOrd - 0011608-43.2017.5.18.0011	13/09/17	29/11/17	77
RTOrd - 0011701-06.2017.5.18.0011	28/09/17	10/11/17	43
RTOrd - 0011714-05.2017.5.18.0011	29/09/17	10/11/17	42
RTOrd - 0011718-42.2017.5.18.0011	02/10/17	10/11/17	39
RTOrd - 0011721-94.2017.5.18.0011	02/10/17	10/11/17	39
RTOrd - 0011730-56.2017.5.18.0011	03/10/17	10/11/17	38
RTOrd - 0011757-39.2017.5.18.0011	06/10/17	21/11/17	46
RTOrd - 0011849-17.2017.5.18.0011	23/10/17	29/11/17	37
RTOrd - 0011855-24.2017.5.18.0011	24/10/17	22/11/17	29
RTOrd - 0011883-89.2017.5.18.0011	27/10/17	16/11/17	20

Legenda:
- Ajuiz.: Data do Ajuizamento;
- 1ª Aud.: Data da primeira audiência que ocorrer, Inicial ou UNA;
- Prazo: Prazo, em dias corridos, entre a Data do Ajuizamento e a Data da 1ª Audiência.

PRAZO MÉDIO PARA REALIZAÇÃO DA 1ª AUDIÊNCIA - 11ª VARA DO TRABALHO DE GOIÂNIA

Data da 1ª audiência entre 1/11/2017 e 30/11/2017 23:59:59

Sem magistrado

ORDINÁRIO

Qtd	Prazo Médio
83	76,36

Nr. Processo	Ajuiz.	1ª Aud.	Prazo
ConPag - 0011732-26.2017.5.18.0011	03/10/17	13/11/17	41
ConPag - 0011809-35.2017.5.18.0011	17/10/17	27/11/17	41
RTAlç - 0011684-67.2017.5.18.0011	26/09/17	07/11/17	42
RTAlç - 0011766-98.2017.5.18.0011	09/10/17	21/11/17	43
RTOrd - 0011270-69.2017.5.18.0011	19/07/17	08/11/17	112
RTOrd - 0011395-16.2017.5.18.0018	22/08/17	20/11/17	90
RTOrd - 0011404-23.2017.5.18.0003	09/08/17	06/11/17	89
RTOrd - 0011415-28.2017.5.18.0011	11/08/17	07/11/17	88
RTOrd - 0011417-95.2017.5.18.0011	11/08/17	07/11/17	88
RTOrd - 0011420-50.2017.5.18.0011	12/08/17	08/11/17	88
RTOrd - 0011432-64.2017.5.18.0011	15/08/17	06/11/17	83
RTOrd - 0011438-71.2017.5.18.0011	15/08/17	06/11/17	83
RTOrd - 0011440-68.2017.5.18.0002	14/08/17	06/11/17	84
RTOrd - 0011442-11.2017.5.18.0011	16/08/17	07/11/17	83
RTOrd - 0011443-93.2017.5.18.0011	16/08/17	07/11/17	83
RTOrd - 0011448-18.2017.5.18.0011	16/08/17	07/11/17	83
RTOrd - 0011449-03.2017.5.18.0011	16/08/17	09/11/17	85
RTOrd - 0011450-85.2017.5.18.0011	17/08/17	13/11/17	88
RTOrd - 0011452-55.2017.5.18.0011	17/08/17	14/11/17	89
RTOrd - 0011456-92.2017.5.18.0011	17/08/17	08/11/17	83
RTOrd - 0011457-77.2017.5.18.0011	17/08/17	08/11/17	83
RTOrd - 0011461-17.2017.5.18.0011	18/08/17	09/11/17	83

Legenda:
- Ajuiz.: Data do Ajuizamento;
- 1ª Aud.: Data da primeira audiência que ocorrer, Inicial ou UNA;
- Prazo: Prazo, em dias corridos, entre a Data do Ajuizamento e a Data da 1ª Audiência.

PRAZO MÉDIO PARA REALIZAÇÃO DA 1ª AUDIÊNCIA - 11ª VARA DO TRABALHO DE GOIÂNIA

Sem magistrado

ORDINÁRIO

Qtd	Prazo Médio
83	76,36

Nr. Processo	Ajuiz.	1ª Aud.	Prazo
RTOrd - 0011464-69.2017.5.18.0011	18/08/17	09/11/17	83
RTOrd - 0011465-54.2017.5.18.0011	21/08/17	09/11/17	80
RTOrd - 0011466-39.2017.5.18.0011	21/08/17	09/11/17	80
RTOrd - 0011471-61.2017.5.18.0011	21/08/17	13/11/17	84
RTOrd - 0011473-31.2017.5.18.0011	21/08/17	13/11/17	84
RTOrd - 0011476-83.2017.5.18.0011	22/08/17	13/11/17	83
RTOrd - 0011479-38.2017.5.18.0011	22/08/17	14/11/17	84
RTOrd - 0011482-90.2017.5.18.0011	22/08/17	14/11/17	84
RTOrd - 0011486-30.2017.5.18.0011	22/08/17	27/11/17	97
RTOrd - 0011490-67.2017.5.18.0011	23/08/17	14/11/17	83
RTOrd - 0011492-37.2017.5.18.0011	23/08/17	14/11/17	83
RTOrd - 0011494-07.2017.5.18.0011	23/08/17	16/11/17	85
RTOrd - 0011495-89.2017.5.18.0011	23/08/17	16/11/17	85
RTOrd - 0011497-59.2017.5.18.0011	24/08/17	16/11/17	84
RTOrd - 0011498-44.2017.5.18.0011	24/08/17	21/11/17	89
RTOrd - 0011501-96.2017.5.18.0011	24/08/17	16/11/17	84
RTOrd - 0011504-51.2017.5.18.0011	24/08/17	16/11/17	84
RTOrd - 0011508-88.2017.5.18.0011	25/08/17	21/11/17	88
RTOrd - 0011511-43.2017.5.18.0011	25/08/17	21/11/17	88
RTOrd - 0011519-20.2017.5.18.0011	28/08/17	24/11/17	88
RTOrd - 0011522-96.2017.5.18.0003	11/09/17	29/11/17	79
RTOrd - 0011525-27.2017.5.18.0011	28/08/17	20/11/17	84
RTOrd - 0011528-79.2017.5.18.0011	29/08/17	20/11/17	83
RTOrd - 0011533-04.2017.5.18.0011	30/08/17	08/11/17	70
RTOrd - 0011541-78.2017.5.18.0011	30/08/17	21/11/17	83

Legenda:
- Ajuiz.: Data do Ajuizamento;
- 1ª Aud.: Data da primeira audiência que ocorrer, Inicial ou UNA;
- Prazo: Prazo, em dias corridos, entre a Data do Ajuizamento e a Data da 1ª Audiência.

PRAZO MÉDIO PARA REALIZAÇÃO DA 1ª AUDIÊNCIA - 11ª VARA DO TRABALHO DE GOIÂNIA

Sem magistrado

ORDINÁRIO

Qtd	Prazo Médio
83	76,36

Nr. Processo	Ajuiz.	1ª Aud.	Prazo
RTOrd - 0011542-63.2017.5.18.0011	31/08/17	21/11/17	82
RTOrd - 0011550-40.2017.5.18.0011	31/08/17	29/11/17	90
RTOrd - 0011558-17.2017.5.18.0011	01/09/17	22/11/17	82
RTOrd - 0011561-69.2017.5.18.0011	01/09/17	22/11/17	82
RTOrd - 0011562-54.2017.5.18.0011	01/09/17	22/11/17	82
RTOrd - 0011563-39.2017.5.18.0011	01/09/17	08/11/17	68
RTOrd - 0011564-24.2017.5.18.0011	02/09/17	27/11/17	86
RTOrd - 0011565-09.2017.5.18.0011	02/09/17	28/11/17	87
RTOrd - 0011566-91.2017.5.18.0011	03/09/17	27/11/17	85
RTOrd - 0011567-76.2017.5.18.0011	04/09/17	27/11/17	84
RTOrd - 0011571-16.2017.5.18.0011	04/09/17	27/11/17	84
RTOrd - 0011572-98.2017.5.18.0011	05/09/17	24/11/17	80
RTOrd - 0011574-68.2017.5.18.0011	05/09/17	24/11/17	80
RTOrd - 0011575-53.2017.5.18.0011	05/09/17	24/11/17	80
RTOrd - 0011576-38.2017.5.18.0011	05/09/17	24/11/17	80
RTOrd - 0011577-23.2017.5.18.0011	05/09/17	29/11/17	85
RTOrd - 0011584-15.2017.5.18.0011	06/09/17	24/11/17	79
RTOrd - 0011586-82.2017.5.18.0011	08/09/17	27/11/17	80
RTOrd - 0011587-67.2017.5.18.0011	08/09/17	27/11/17	80
RTOrd - 0011588-52.2017.5.18.0011	09/09/17	28/11/17	80
RTOrd - 0011589-37.2017.5.18.0011	11/09/17	27/11/17	77
RTOrd - 0011593-74.2017.5.18.0011	11/09/17	27/11/17	77
RTOrd - 0011600-66.2017.5.18.0011	12/09/17	28/11/17	77
RTOrd - 0011602-36.2017.5.18.0011	12/09/17	28/11/17	77
RTOrd - 0011605-88.2017.5.18.0011	13/09/17	28/11/17	76

Legenda:
- Ajuiz.: Data do Ajuizamento;
- 1ª Aud.: Data da primeira audiência que ocorrer, Inicial ou UNA;
- Prazo: Prazo, em dias corridos, entre a Data do Ajuizamento e a Data da 1ª Audiência.

PRAZO MÉDIO PARA REALIZAÇÃO DA 1ª AUDIÊNCIA - 11ª VARA DO TRABALHO DE GOIÂNIA

Sem magistrado

ORDINÁRIO

Qtd	Prazo Médio
83	76,36

Nr. Processo	Ajuiz.	1ª Aud.	Prazo
RTOrd - 0011607-58.2017.5.18.0011	13/09/17	29/11/17	77
RTOrd - 0011608-43.2017.5.18.0011	13/09/17	29/11/17	77
RTOrd - 0011701-06.2017.5.18.0011	28/09/17	10/11/17	43
RTOrd - 0011714-05.2017.5.18.0011	29/09/17	10/11/17	42
RTOrd - 0011718-42.2017.5.18.0011	02/10/17	10/11/17	39
RTOrd - 0011721-94.2017.5.18.0011	02/10/17	10/11/17	39
RTOrd - 0011730-56.2017.5.18.0011	03/10/17	10/11/17	38
RTOrd - 0011757-39.2017.5.18.0011	06/10/17	21/11/17	46
RTOrd - 0011849-17.2017.5.18.0011	23/10/17	29/11/17	37
RTOrd - 0011855-24.2017.5.18.0011	24/10/17	22/11/17	29
RTOrd - 0011883-89.2017.5.18.0011	27/10/17	16/11/17	20

Legenda:
- Ajuiz.: Data do Ajuizamento;
- 1ª Aud.: Data da primeira audiência que ocorrer, Inicial ou UNA;
- Prazo: Prazo, em dias corridos, entre a Data do Ajuizamento e a Data da 1ª Audiência.