

## Conceituação

| Tema                              | Prazos Processuais                                                                                                                                                                                                                                                                                                                                                                                                                                          |
|-----------------------------------|-------------------------------------------------------------------------------------------------------------------------------------------------------------------------------------------------------------------------------------------------------------------------------------------------------------------------------------------------------------------------------------------------------------------------------------------------------------|
| <b>Relatórios</b>                 | Evolução Histórica<br>Comparativo por VT<br>Comparativo por Grupo<br>Por Grupo<br>Por VT<br>Por Processo                                                                                                                                                                                                                                                                                                                                                    |
| <b>Resumo</b>                     | Apresenta o prazo médio desde o ajuizamento da ação até realização da primeira audiência.                                                                                                                                                                                                                                                                                                                                                                   |
| <b>Descrição</b>                  | O prazo médio é obtido calculando-se a quantidade de dias decorridos desde o ajuizamento até a realização da 1ª audiência.<br>Os dados são extraídos baseando-se nos itens do e-Gestão:<br><br>263 e 90263 - Do ajuizamento da ação até a realização da 1ª audiência na fase de conhecimento – rito sumaríssimo;<br><br>264 e 90264 – Do ajuizamento da ação até a realização da 1ª audiência na fase de conhecimento – exceto rito sumaríssimo (ordinário) |
| <b>Origem da informação</b>       | e-Gestão                                                                                                                                                                                                                                                                                                                                                                                                                                                    |
| <b>Critérios e transformações</b> | Coletado do e-Gestão, consolidado, otimizado e classificado para análise.                                                                                                                                                                                                                                                                                                                                                                                   |
| <b>Análises possíveis</b>         | Prazo médio entre o ajuizamento da ação e a realização da primeira audiência, detalhado de forma Geral, Por grupo, por VT e Por Processo.                                                                                                                                                                                                                                                                                                                   |



## EVOLUÇÃO HISTÓRICA DOS PRAZOS PROCESSUAIS PARA REALIZAÇÃO DA 1ª AUDIÊNCIA - 14ª VARA DO TRABALHO DE GOIÂNIA

Data da 1ª audiência entre 1/11/2017 e 30/11/2017 23:59:59

| Rito               | Qtd       | Prazo Médio  |
|--------------------|-----------|--------------|
| ORDINÁRIO          | 47        | 50,98        |
| SUMARÍSSIMO        | 35        | 39,14        |
| <b>Total/Média</b> | <b>82</b> | <b>45,93</b> |

Percentual de Processos por Rito

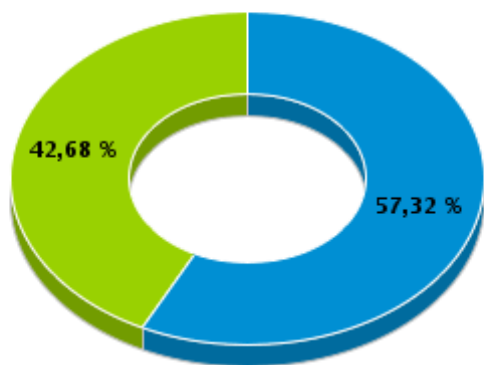

Rito

■ ORDINÁRIO ■ SUMARÍSSIMO

Prazo Médio por Rito

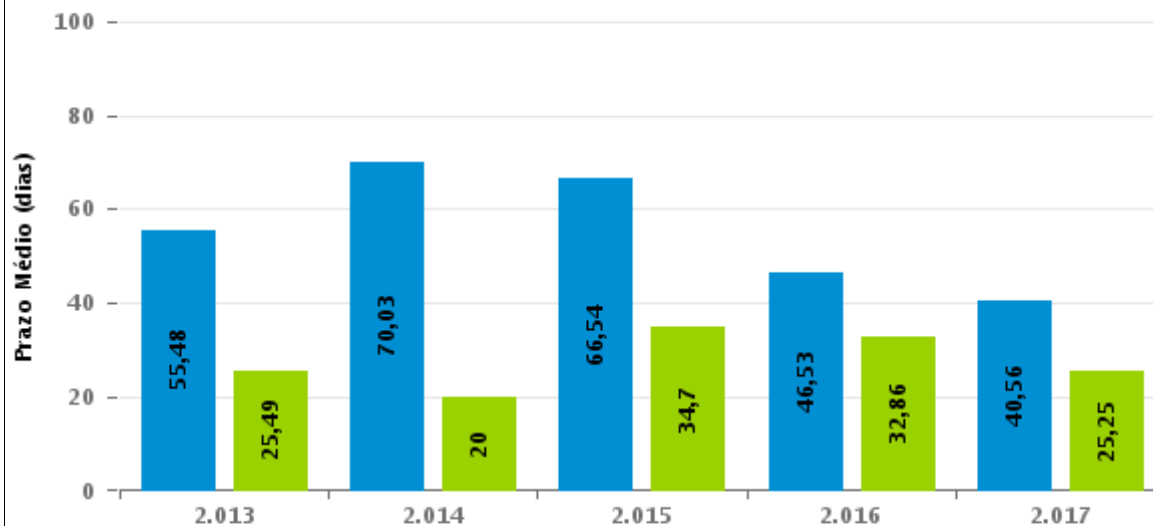

Para este exercício foram computados os processos até o mês de Novembro/2.017

Rito

■ ORDINÁRIO ■ SUMARÍSSIMO



## COMPARATIVO DO PRAZO MÉDIO PARA REALIZAÇÃO DA 1ª AUDIÊNCIA - 14ª VARA DO TRABALHO DE GOIÂNIA

Data da 1ª audiência entre 1/11/2017 e 30/11/2017 23:59:59

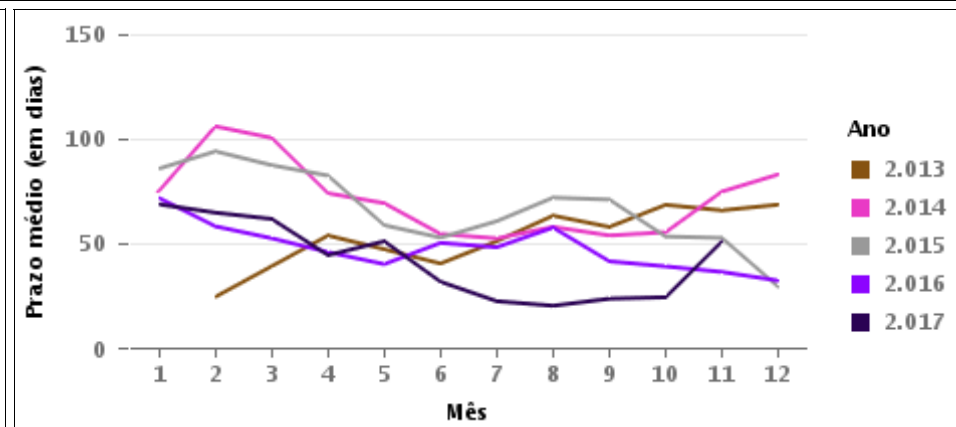
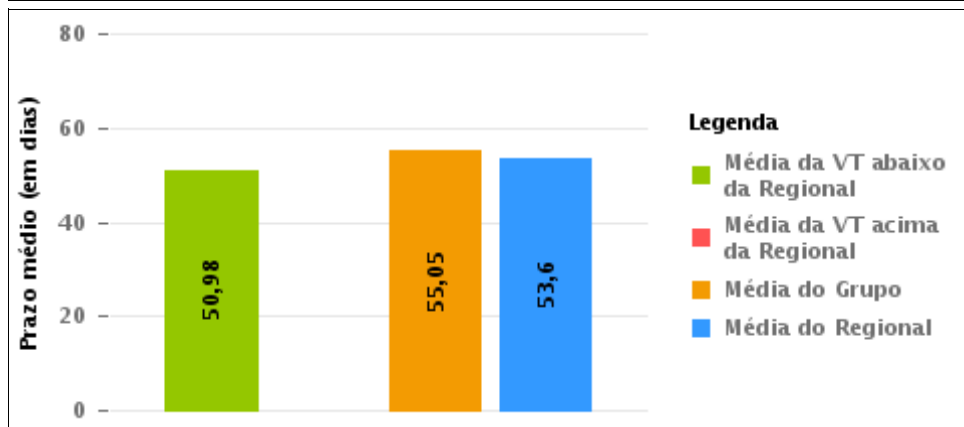
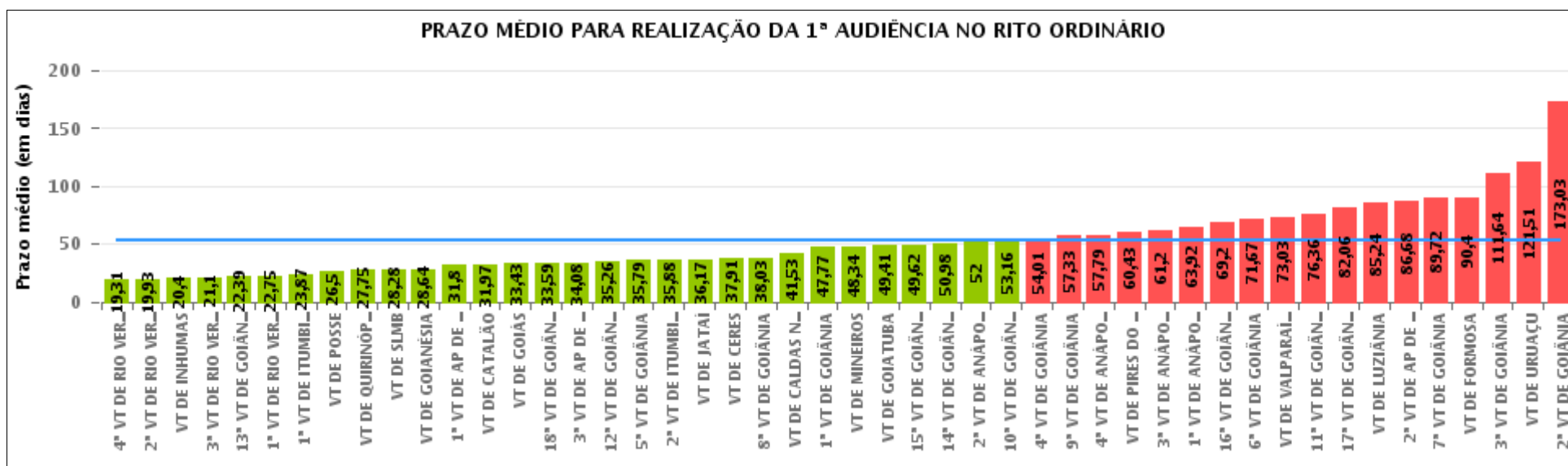

## COMPARATIVO DO PRAZO MÉDIO PARA REALIZAÇÃO DA 1ª AUDIÊNCIA ENTRE AS VARAS DO GRUPO

Data da 1ª audiência entre 1/11/2017 e 30/11/2017 23:59:59

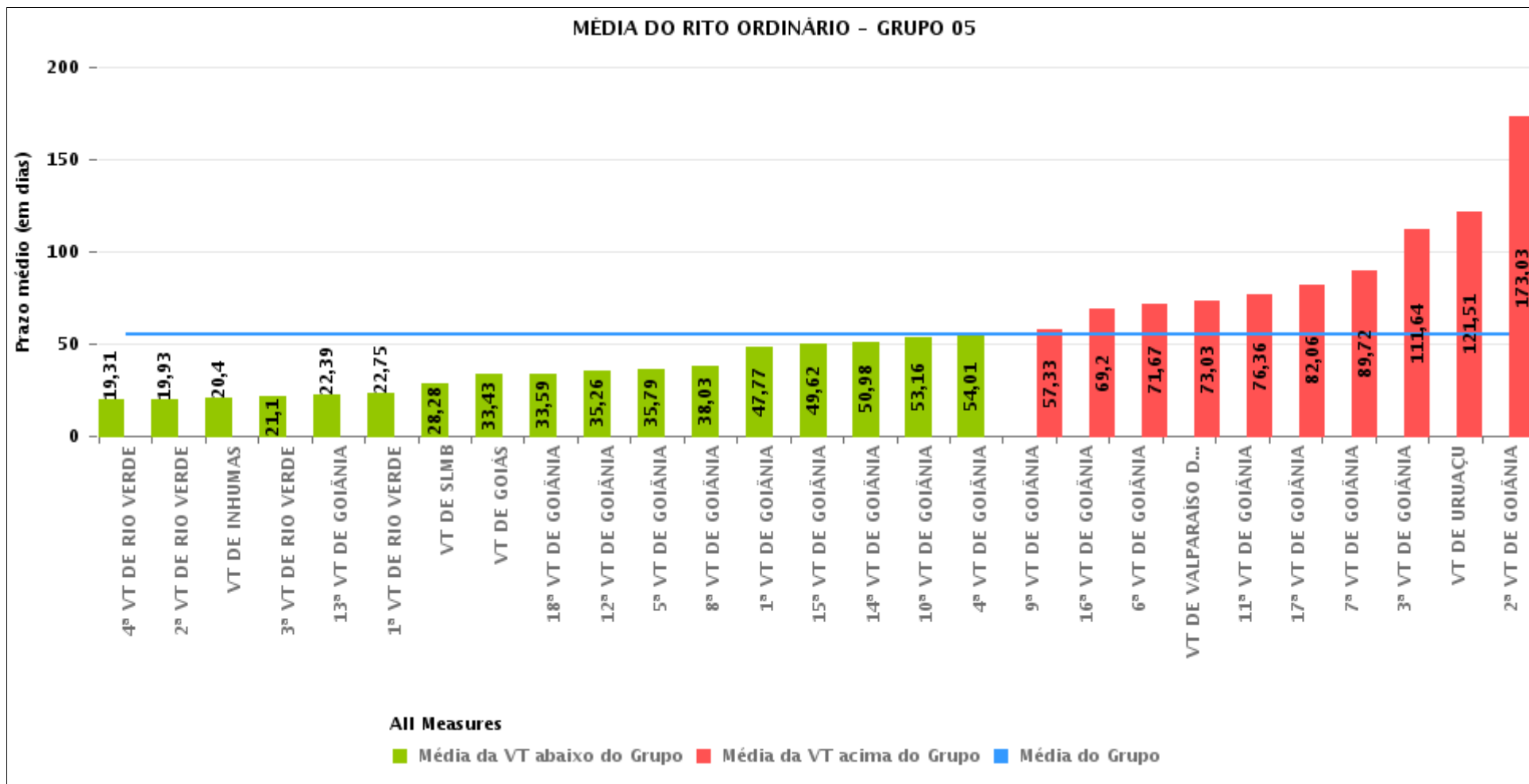



## PRAZO MÉDIO PARA REALIZAÇÃO DA 1ª AUDIÊNCIA POR GRUPO

Data da 1ª audiência entre 1/11/2017 e 30/11/2017 23:59:59

| Rito      | Grupo    | Qtd. Processos | Prazo Médio (dias) | Ranking |
|-----------|----------|----------------|--------------------|---------|
| ORDINÁRIO | GRUPO 01 | 6              | 26,5               | 1°      |
|           | GRUPO 04 | 556            | 45,82              | 2°      |
|           | GRUPO 06 | 240            | 48                 | 3°      |
|           | GRUPO 05 | 2.102          | 55,05              | 4°      |
|           | GRUPO 03 | 360            | 55,23              | 5°      |
|           | GRUPO 02 | 71             | 84,49              | 6°      |

|                                                                                                                                                      |                                                                                                                                                                                     |                                                                                                                                                                                                                                                                                                                                                                                                                                          |                                                                                                                                                    |
|------------------------------------------------------------------------------------------------------------------------------------------------------|-------------------------------------------------------------------------------------------------------------------------------------------------------------------------------------|------------------------------------------------------------------------------------------------------------------------------------------------------------------------------------------------------------------------------------------------------------------------------------------------------------------------------------------------------------------------------------------------------------------------------------------|----------------------------------------------------------------------------------------------------------------------------------------------------|
| Legenda:                                                                                                                                             | # Grupo 04 – De 1501 a 2000<br>VT de Catalão<br>VT de Goiatuba<br>1ª VT de Itumbiara<br>2ª VT de Itumbiara<br>VT de Jataí<br>VT de Luziânia<br>VT de Mineiros<br>VT de Quirinópolis | 8ª VT de Goiânia<br>9ª VT de Goiânia<br>10ª VT de Goiânia<br>11ª VT de Goiânia<br>12ª VT de Goiânia<br>13ª VT de Goiânia<br>14ª VT de Goiânia<br>15ª VT de Goiânia<br>16ª VT de Goiânia<br>17ª VT de Goiânia<br>18ª VT de Goiânia<br>VT de Goiás<br>VT de Inhumas<br>1ª VT de Rio Verde<br>2ª VT de Rio Verde<br>3ª VT de Rio Verde<br>4ª VT de Rio Verde<br>VT de Uruaçu<br>VT de São Luis de Montes Belos<br>VT de Valparaíso de Goiás | #Grupo 06 – A partir de 2500<br>1ª VT de Aparecida de Goiânia<br>2ª VT de Aparecida de Goiânia<br>3ª VT de Aparecida de Goiânia<br>VT de Goianésia |
| # Grupo 01 – Até 750<br>VT de Posse                                                                                                                  |                                                                                                                                                                                     |                                                                                                                                                                                                                                                                                                                                                                                                                                          |                                                                                                                                                    |
| # Grupo 02 – De 751 a 1000<br>VT de Formosa<br>VT de Pires do Rio                                                                                    |                                                                                                                                                                                     |                                                                                                                                                                                                                                                                                                                                                                                                                                          |                                                                                                                                                    |
| # Grupo 03 – De 1001 a 1500<br>VT de Ceres<br>1ª VT de Anápolis<br>2ª VT de Anápolis<br>3ª VT de Anápolis<br>4ª VT de Anápolis<br>VT de Caldas Novas | # Grupo 05 – De 2001 a 2500<br>1ª VT de Goiânia<br>2ª VT de Goiânia<br>3ª VT de Goiânia<br>4ª VT de Goiânia<br>5ª VT de Goiânia<br>6ª VT de Goiânia<br>7ª VT de Goiânia             |                                                                                                                                                                                                                                                                                                                                                                                                                                          |                                                                                                                                                    |



## PRAZO MÉDIO PARA REALIZAÇÃO DA 1ª AUDIÊNCIA DE TODAS AS VARAS DO TRABALHO

Data da 1ª audiência entre 1/11/2017 e 30/11/2017 23:59:59

### ORDINÁRIO

| Qtd. Processos | Prazo Médio (dias) |
|----------------|--------------------|
| 3.335          | 53,6               |

| Vara do Trabalho                             | Qtd Processos | Prazo Médio | Ranking |
|----------------------------------------------|---------------|-------------|---------|
| 4ª VARA DO TRABALHO DE RIO VERDE             | 78            | 19,31       | 1º      |
| 2ª VARA DO TRABALHO DE RIO VERDE             | 92            | 19,93       | 2º      |
| VARA DO TRABALHO DE INHUMAS                  | 85            | 20,4        | 3º      |
| 3ª VARA DO TRABALHO DE RIO VERDE             | 68            | 21,1        | 4º      |
| 13ª VARA DO TRABALHO DE GOIÂNIA              | 89            | 22,39       | 5º      |
| 1ª VARA DO TRABALHO DE RIO VERDE             | 102           | 22,75       | 6º      |
| 1ª VARA DO TRABALHO DE ITUMBIARA             | 46            | 23,87       | 7º      |
| VARA DO TRABALHO DE POSSE                    | 6             | 26,5        | 8º      |
| VARA DO TRABALHO DE QUIRINÓPOLIS             | 102           | 27,75       | 9º      |
| VARA DO TRABALHO DE SÃO LUIS DE MONTES BELOS | 109           | 28,28       | 10º     |
| VARA DO TRABALHO DE GOIANÉSIA                | 47            | 28,64       | 11º     |
| 1ª VARA DO TRABALHO DE APARECIDA DE GOIÂNIA  | 61            | 31,8        | 12º     |
| VARA DO TRABALHO DE CATALÃO                  | 60            | 31,97       | 13º     |
| VARA DO TRABALHO DE GOIÁS                    | 53            | 33,43       | 14º     |
| 18ª VARA DO TRABALHO DE GOIÂNIA              | 70            | 33,59       | 15º     |
| 3ª VARA DO TRABALHO DE APARECIDA DE GOIÂNIA  | 61            | 34,08       | 16º     |
| 12ª VARA DO TRABALHO DE GOIÂNIA              | 86            | 35,26       | 17º     |
| 5ª VARA DO TRABALHO DE GOIÂNIA               | 91            | 35,79       | 18º     |
| 2ª VARA DO TRABALHO DE ITUMBIARA             | 41            | 35,88       | 19º     |
| VARA DO TRABALHO DE JATAÍ                    | 29            | 36,17       | 20º     |
| VARA DO TRABALHO DE CERES                    | 22            | 37,91       | 21º     |
| 8ª VARA DO TRABALHO DE GOIÂNIA               | 75            | 38,03       | 22º     |
| VARA DO TRABALHO DE CALDAS NOVAS             | 58            | 41,53       | 23º     |
| 1ª VARA DO TRABALHO DE GOIÂNIA               | 82            | 47,77       | 24º     |
| VARA DO TRABALHO DE MINEIROS                 | 94            | 48,34       | 25º     |
| VARA DO TRABALHO DE GOIATUBA                 | 87            | 49,41       | 26º     |



## PRAZO MÉDIO PARA REALIZAÇÃO DA 1ª AUDIÊNCIA DE TODAS AS VARAS DO TRABALHO

### ORDINÁRIO

| Qtd. Processos | Prazo Médio (dias) |
|----------------|--------------------|
| 3.335          | 53,6               |

| Vara do Trabalho                            | Qtd Processos | Prazo Médio | Ranking |
|---------------------------------------------|---------------|-------------|---------|
| 15ª VARA DO TRABALHO DE GOIÂNIA             | 98            | 49,62       | 27°     |
| 14ª VARA DO TRABALHO DE GOIÂNIA             | 47            | 50,98       | 28°     |
| 2ª VARA DO TRABALHO DE ANÁPOLIS             | 31            | 52          | 29°     |
| 10ª VARA DO TRABALHO DE GOIÂNIA             | 58            | 53,16       | 30°     |
| 4ª VARA DO TRABALHO DE GOIÂNIA              | 74            | 54,01       | 31°     |
| 9ª VARA DO TRABALHO DE GOIÂNIA              | 55            | 57,33       | 32°     |
| 4ª VARA DO TRABALHO DE ANÁPOLIS             | 114           | 57,79       | 33°     |
| VARA DO TRABALHO DE PIRES DO RIO            | 14            | 60,43       | 34°     |
| 3ª VARA DO TRABALHO DE ANÁPOLIS             | 70            | 61,2        | 35°     |
| 1ª VARA DO TRABALHO DE ANÁPOLIS             | 65            | 63,92       | 36°     |
| 16ª VARA DO TRABALHO DE GOIÂNIA             | 20            | 69,2        | 37°     |
| 6ª VARA DO TRABALHO DE GOIÂNIA              | 97            | 71,67       | 38°     |
| VARA DO TRABALHO DE VALPARAÍSO DE GOIÁS     | 67            | 73,03       | 39°     |
| 11ª VARA DO TRABALHO DE GOIÂNIA             | 83            | 76,36       | 40°     |
| 17ª VARA DO TRABALHO DE GOIÂNIA             | 88            | 82,06       | 41°     |
| VARA DO TRABALHO DE LUZIÂNIA                | 97            | 85,24       | 42°     |
| 2ª VARA DO TRABALHO DE APARECIDA DE GOIÂNIA | 71            | 86,68       | 43°     |
| 7ª VARA DO TRABALHO DE GOIÂNIA              | 106           | 89,72       | 44°     |
| VARA DO TRABALHO DE FORMOSA                 | 57            | 90,4        | 45°     |
| 3ª VARA DO TRABALHO DE GOIÂNIA              | 80            | 111,64      | 46°     |
| VARA DO TRABALHO DE URUAÇU                  | 75            | 121,51      | 47°     |
| 2ª VARA DO TRABALHO DE GOIÂNIA              | 74            | 173,03      | 48°     |



## PRAZO MÉDIO PARA REALIZAÇÃO DA 1ª AUDIÊNCIA - 14ª VARA DO TRABALHO DE GOIÂNIA

Data da 1ª audiência entre 1/11/2017 e 30/11/2017 23:59:59

### 14ª VARA DO TRABALHO DE GOIÂNIA

#### ORDINÁRIO

| Qtd | Prazo Médio |
|-----|-------------|
| 47  | 50,98       |

| Nr. Processo                       | Ajuiz.   | 1ª Aud.  | Prazo |
|------------------------------------|----------|----------|-------|
| ACP - 0011676-81.2017.5.18.0014    | 25/09/17 | 16/11/17 | 52    |
| ACum - 0011746-98.2017.5.18.0014   | 04/10/17 | 21/11/17 | 48    |
| ConPag - 0011744-31.2017.5.18.0014 | 04/10/17 | 20/11/17 | 47    |
| ConPag - 0011793-72.2017.5.18.0014 | 11/10/17 | 27/11/17 | 47    |
| RTOrd - 0011396-31.2017.5.18.0008  | 24/08/17 | 20/11/17 | 88    |
| RTOrd - 0011538-17.2017.5.18.0014  | 30/08/17 | 14/11/17 | 76    |
| RTOrd - 0011580-66.2017.5.18.0014  | 06/09/17 | 16/11/17 | 71    |
| RTOrd - 0011613-56.2017.5.18.0014  | 14/09/17 | 22/11/17 | 69    |
| RTOrd - 0011614-41.2017.5.18.0014  | 14/09/17 | 22/11/17 | 69    |
| RTOrd - 0011623-03.2017.5.18.0014  | 15/09/17 | 27/11/17 | 73    |
| RTOrd - 0011665-52.2017.5.18.0014  | 22/09/17 | 21/11/17 | 60    |
| RTOrd - 0011730-47.2017.5.18.0014  | 02/10/17 | 20/11/17 | 49    |
| RTOrd - 0011734-84.2017.5.18.0014  | 03/10/17 | 16/11/17 | 44    |
| RTOrd - 0011736-54.2017.5.18.0014  | 03/10/17 | 20/11/17 | 48    |
| RTOrd - 0011740-91.2017.5.18.0014  | 04/10/17 | 22/11/17 | 49    |
| RTOrd - 0011741-76.2017.5.18.0014  | 04/10/17 | 20/11/17 | 47    |
| RTOrd - 0011745-16.2017.5.18.0014  | 04/10/17 | 20/11/17 | 47    |
| RTOrd - 0011748-68.2017.5.18.0014  | 05/10/17 | 21/11/17 | 47    |
| RTOrd - 0011749-53.2017.5.18.0014  | 05/10/17 | 21/11/17 | 47    |
| RTOrd - 0011750-38.2017.5.18.0014  | 05/10/17 | 21/11/17 | 47    |
| RTOrd - 0011752-08.2017.5.18.0014  | 05/10/17 | 27/11/17 | 53    |
| RTOrd - 0011756-45.2017.5.18.0014  | 05/10/17 | 21/11/17 | 47    |

**Legenda:**

- Ajuiz.: Data do Ajuizamento;
- 1ª Aud.: Data da primeira audiência que ocorrer, Inicial ou UNA;
- Prazo: Prazo, em dias corridos, entre a Data do Ajuizamento e a Data da 1ª Audiência.





## PRAZO MÉDIO PARA REALIZAÇÃO DA 1ª AUDIÊNCIA - 14ª VARA DO TRABALHO DE GOIÂNIA

### 14ª VARA DO TRABALHO DE GOIÂNIA

#### ORDINÁRIO

| Qtd | Prazo Médio |
|-----|-------------|
| 47  | 50,98       |

| Nr. Processo                      | Ajuiz.   | 1ª Aud.  | Prazo |
|-----------------------------------|----------|----------|-------|
| RTOrd - 0011764-22.2017.5.18.0014 | 06/10/17 | 22/11/17 | 47    |
| RTOrd - 0011765-07.2017.5.18.0014 | 06/10/17 | 27/11/17 | 52    |
| RTOrd - 0011766-89.2017.5.18.0014 | 06/10/17 | 22/11/17 | 47    |
| RTOrd - 0011767-74.2017.5.18.0014 | 08/10/17 | 27/11/17 | 50    |
| RTOrd - 0011769-44.2017.5.18.0014 | 09/10/17 | 27/11/17 | 49    |
| RTOrd - 0011771-14.2017.5.18.0014 | 09/10/17 | 24/11/17 | 46    |
| RTOrd - 0011772-96.2017.5.18.0014 | 09/10/17 | 24/11/17 | 46    |
| RTOrd - 0011773-81.2017.5.18.0014 | 09/10/17 | 24/11/17 | 46    |
| RTOrd - 0011774-66.2017.5.18.0014 | 09/10/17 | 24/11/17 | 46    |
| RTOrd - 0011778-06.2017.5.18.0014 | 10/10/17 | 27/11/17 | 48    |
| RTOrd - 0011779-88.2017.5.18.0014 | 10/10/17 | 27/11/17 | 48    |
| RTOrd - 0011780-73.2017.5.18.0014 | 10/10/17 | 27/11/17 | 48    |
| RTOrd - 0011782-43.2017.5.18.0014 | 10/10/17 | 27/11/17 | 48    |
| RTOrd - 0011783-28.2017.5.18.0014 | 10/10/17 | 27/11/17 | 48    |
| RTOrd - 0011784-13.2017.5.18.0014 | 10/10/17 | 27/11/17 | 48    |
| RTOrd - 0011787-65.2017.5.18.0014 | 11/10/17 | 30/11/17 | 50    |
| RTOrd - 0011790-20.2017.5.18.0014 | 11/10/17 | 28/11/17 | 48    |
| RTOrd - 0011791-05.2017.5.18.0014 | 11/10/17 | 28/11/17 | 48    |
| RTOrd - 0011792-87.2017.5.18.0014 | 11/10/17 | 28/11/17 | 48    |
| RTOrd - 0011798-94.2017.5.18.0014 | 13/10/17 | 28/11/17 | 46    |
| RTOrd - 0011799-79.2017.5.18.0014 | 13/10/17 | 28/11/17 | 46    |
| RTOrd - 0011801-49.2017.5.18.0014 | 16/10/17 | 30/11/17 | 45    |
| RTOrd - 0011806-71.2017.5.18.0014 | 16/10/17 | 30/11/17 | 45    |
| RTOrd - 0011807-56.2017.5.18.0014 | 16/10/17 | 30/11/17 | 45    |
| RTOrd - 0011864-74.2017.5.18.0014 | 25/10/17 | 27/11/17 | 33    |

**Legenda:**

- Ajuiz.: Data do Ajuizamento;
- 1ª Aud.: Data da primeira audiência que ocorrer, Inicial ou UNA;
- Prazo: Prazo, em dias corridos, entre a Data do Ajuizamento e a Data da 1ª Audiência.



**PRAZO MÉDIO PARA REALIZAÇÃO DA 1ª AUDIÊNCIA -  
14ª VARA DO TRABALHO DE GOIÂNIA**

**14ª VARA DO TRABALHO DE GOIÂNIA**



## PRAZO MÉDIO PARA REALIZAÇÃO DA 1ª AUDIÊNCIA - 14ª VARA DO TRABALHO DE GOIÂNIA

Data da 1ª audiência entre 1/11/2017 e 30/11/2017 23:59:59

### Sem magistrado

#### ORDINÁRIO

| Qtd | Prazo Médio |
|-----|-------------|
| 47  | 50,98       |

| Nr. Processo                       | Ajuiz.   | 1ª Aud.  | Prazo |
|------------------------------------|----------|----------|-------|
| ACP - 0011676-81.2017.5.18.0014    | 25/09/17 | 16/11/17 | 52    |
| ACum - 0011746-98.2017.5.18.0014   | 04/10/17 | 21/11/17 | 48    |
| ConPag - 0011744-31.2017.5.18.0014 | 04/10/17 | 20/11/17 | 47    |
| ConPag - 0011793-72.2017.5.18.0014 | 11/10/17 | 27/11/17 | 47    |
| RTOrd - 0011396-31.2017.5.18.0008  | 24/08/17 | 20/11/17 | 88    |
| RTOrd - 0011538-17.2017.5.18.0014  | 30/08/17 | 14/11/17 | 76    |
| RTOrd - 0011580-66.2017.5.18.0014  | 06/09/17 | 16/11/17 | 71    |
| RTOrd - 0011613-56.2017.5.18.0014  | 14/09/17 | 22/11/17 | 69    |
| RTOrd - 0011614-41.2017.5.18.0014  | 14/09/17 | 22/11/17 | 69    |
| RTOrd - 0011623-03.2017.5.18.0014  | 15/09/17 | 27/11/17 | 73    |
| RTOrd - 0011665-52.2017.5.18.0014  | 22/09/17 | 21/11/17 | 60    |
| RTOrd - 0011730-47.2017.5.18.0014  | 02/10/17 | 20/11/17 | 49    |
| RTOrd - 0011734-84.2017.5.18.0014  | 03/10/17 | 16/11/17 | 44    |
| RTOrd - 0011736-54.2017.5.18.0014  | 03/10/17 | 20/11/17 | 48    |
| RTOrd - 0011740-91.2017.5.18.0014  | 04/10/17 | 22/11/17 | 49    |
| RTOrd - 0011741-76.2017.5.18.0014  | 04/10/17 | 20/11/17 | 47    |
| RTOrd - 0011745-16.2017.5.18.0014  | 04/10/17 | 20/11/17 | 47    |
| RTOrd - 0011748-68.2017.5.18.0014  | 05/10/17 | 21/11/17 | 47    |
| RTOrd - 0011749-53.2017.5.18.0014  | 05/10/17 | 21/11/17 | 47    |
| RTOrd - 0011750-38.2017.5.18.0014  | 05/10/17 | 21/11/17 | 47    |
| RTOrd - 0011752-08.2017.5.18.0014  | 05/10/17 | 27/11/17 | 53    |
| RTOrd - 0011756-45.2017.5.18.0014  | 05/10/17 | 21/11/17 | 47    |

**Legenda:**

- Ajuiz.: Data do Ajuizamento;

- 1ª Aud.: Data da primeira audiência que ocorrer, Inicial ou UNA;

- Prazo: Prazo, em dias corridos, entre a Data do Ajuizamento e a Data da 1ª Audiência.



## PRAZO MÉDIO PARA REALIZAÇÃO DA 1ª AUDIÊNCIA - 14ª VARA DO TRABALHO DE GOIÂNIA

### Sem magistrado

#### ORDINÁRIO

| Qtd | Prazo Médio |
|-----|-------------|
| 47  | 50,98       |

| Nr. Processo                      | Ajuiz.   | 1ª Aud.  | Prazo |
|-----------------------------------|----------|----------|-------|
| RTOrd - 0011764-22.2017.5.18.0014 | 06/10/17 | 22/11/17 | 47    |
| RTOrd - 0011765-07.2017.5.18.0014 | 06/10/17 | 27/11/17 | 52    |
| RTOrd - 0011766-89.2017.5.18.0014 | 06/10/17 | 22/11/17 | 47    |
| RTOrd - 0011767-74.2017.5.18.0014 | 08/10/17 | 27/11/17 | 50    |
| RTOrd - 0011769-44.2017.5.18.0014 | 09/10/17 | 27/11/17 | 49    |
| RTOrd - 0011771-14.2017.5.18.0014 | 09/10/17 | 24/11/17 | 46    |
| RTOrd - 0011772-96.2017.5.18.0014 | 09/10/17 | 24/11/17 | 46    |
| RTOrd - 0011773-81.2017.5.18.0014 | 09/10/17 | 24/11/17 | 46    |
| RTOrd - 0011774-66.2017.5.18.0014 | 09/10/17 | 24/11/17 | 46    |
| RTOrd - 0011778-06.2017.5.18.0014 | 10/10/17 | 27/11/17 | 48    |
| RTOrd - 0011779-88.2017.5.18.0014 | 10/10/17 | 27/11/17 | 48    |
| RTOrd - 0011780-73.2017.5.18.0014 | 10/10/17 | 27/11/17 | 48    |
| RTOrd - 0011782-43.2017.5.18.0014 | 10/10/17 | 27/11/17 | 48    |
| RTOrd - 0011783-28.2017.5.18.0014 | 10/10/17 | 27/11/17 | 48    |
| RTOrd - 0011784-13.2017.5.18.0014 | 10/10/17 | 27/11/17 | 48    |
| RTOrd - 0011787-65.2017.5.18.0014 | 11/10/17 | 30/11/17 | 50    |
| RTOrd - 0011790-20.2017.5.18.0014 | 11/10/17 | 28/11/17 | 48    |
| RTOrd - 0011791-05.2017.5.18.0014 | 11/10/17 | 28/11/17 | 48    |
| RTOrd - 0011792-87.2017.5.18.0014 | 11/10/17 | 28/11/17 | 48    |
| RTOrd - 0011798-94.2017.5.18.0014 | 13/10/17 | 28/11/17 | 46    |
| RTOrd - 0011799-79.2017.5.18.0014 | 13/10/17 | 28/11/17 | 46    |
| RTOrd - 0011801-49.2017.5.18.0014 | 16/10/17 | 30/11/17 | 45    |
| RTOrd - 0011806-71.2017.5.18.0014 | 16/10/17 | 30/11/17 | 45    |
| RTOrd - 0011807-56.2017.5.18.0014 | 16/10/17 | 30/11/17 | 45    |
| RTOrd - 0011864-74.2017.5.18.0014 | 25/10/17 | 27/11/17 | 33    |

**Legenda:**

- Ajuiz.: Data do Ajuizamento;

- 1ª Aud.: Data da primeira audiência que ocorrer, Inicial ou UNA;

- Prazo: Prazo, em dias corridos, entre a Data do Ajuizamento e a Data da 1ª Audiência.



**PRAZO MÉDIO PARA REALIZAÇÃO DA 1ª AUDIÊNCIA -  
14ª VARA DO TRABALHO DE GOIÂNIA**

**Sem magistrado**