

## Conceituação

Tema	Prazos Processuais
<b>Relatórios</b>	Evolução Histórica Comparativo por VT Comparativo por Grupo Por Grupo Por VT Por Processo Por Magistrado
<b>Resumo</b>	Apresenta o prazo médio entre a realização da primeira audiência e o encerramento da instrução.
<b>Descrição</b>	O prazo médio é obtido calculando-se a quantidade de dias decorridos entre a data da primeira audiência e a data do encerramento da instrução. Os dados são extraídos baseando-se nos seguintes itens do e-Gestão:  265 e 90265 - Da realização da primeira audiência até o encerramento da instrução processual na fase de conhecimento – rito sumaríssimo;  266 e 90266 – Da realização da primeira audiência até o encerramento da instrução processual na fase de conhecimento – exceto rito sumaríssimo (ordinário)
<b>Origem da informação</b>	e-Gestão
<b>Critérios e transformações</b>	Coletado do e-Gestão, consolidado, otimizado e classificado para análise.
<b>Análises possíveis</b>	Prazo médio entre a realização da primeira audiência e o encerramento da instrução processual na fase de conhecimento, detalhado de forma Geral, Por grupo, por VT, Por Processo e Por Magistrado.



## EVOLUÇÃO HISTÓRICA DOS PRAZOS PROCESSUAIS ENTRE A 1ª AUDIÊNCIA E O ENCERRAMENTO DA INSTRUÇÃO - 1ª VARA DO TRABALHO DE ANÁPOLIS

Data do encerramento da instrução entre 1/11/2017 e 30/11/2017 23:59:59

Rito	Qtd	Prazo Médio
ORDINÁRIO	73	84,16
SUMARÍSSIMO	43	31,07
<b>Total/Média</b>	<b>116</b>	<b>64,48</b>

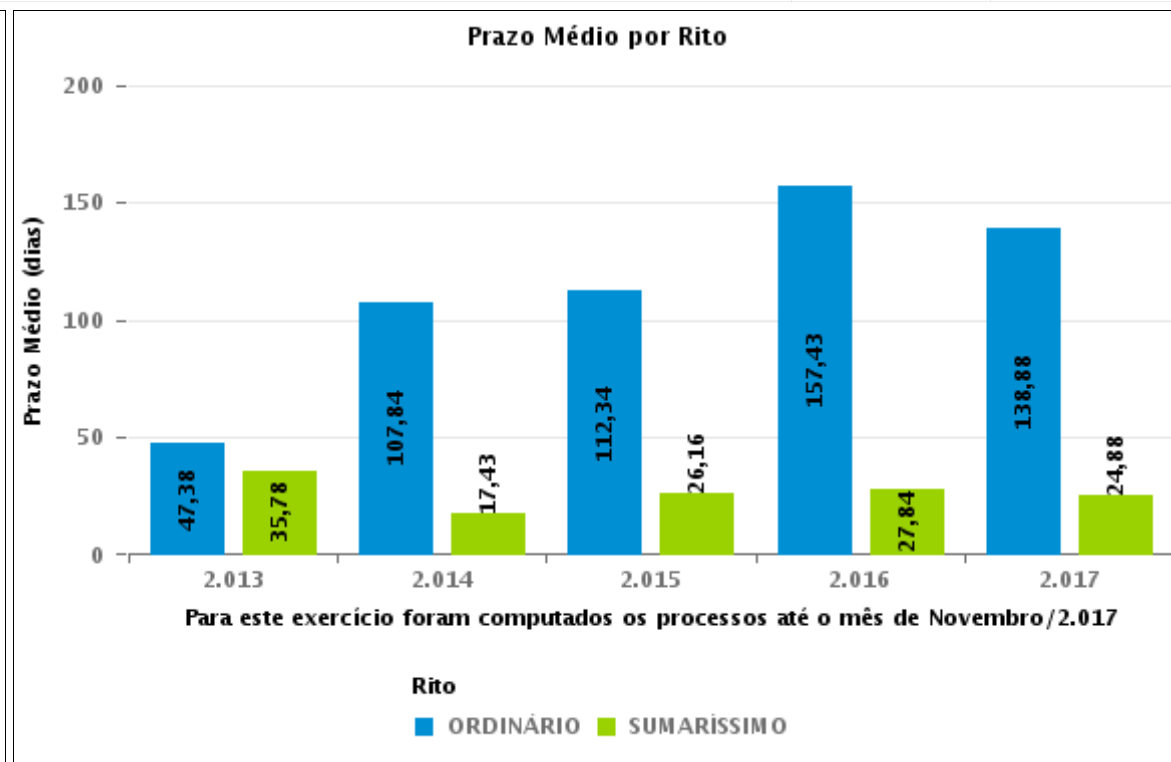
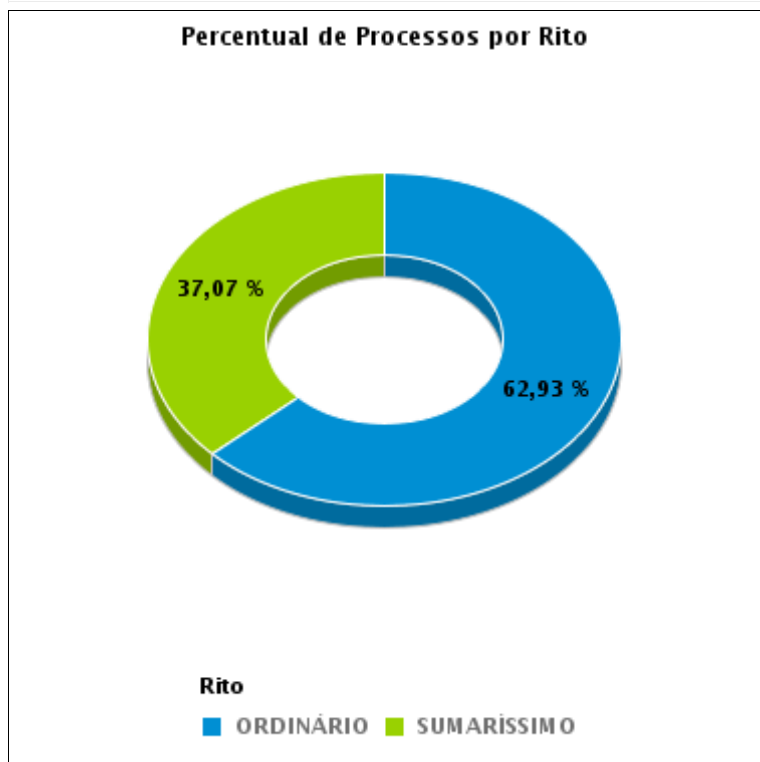



## COMPARATIVO DO PRAZO MÉDIO ENTRE A 1ª AUDIÊNCIA E O ENCERRAMENTO DA INSTRUÇÃO - 1ª VARA DO TRABALHO DE ANÁPOLIS

Data do encerramento da instrução entre 1/11/2017 e 30/11/2017 23:59:59

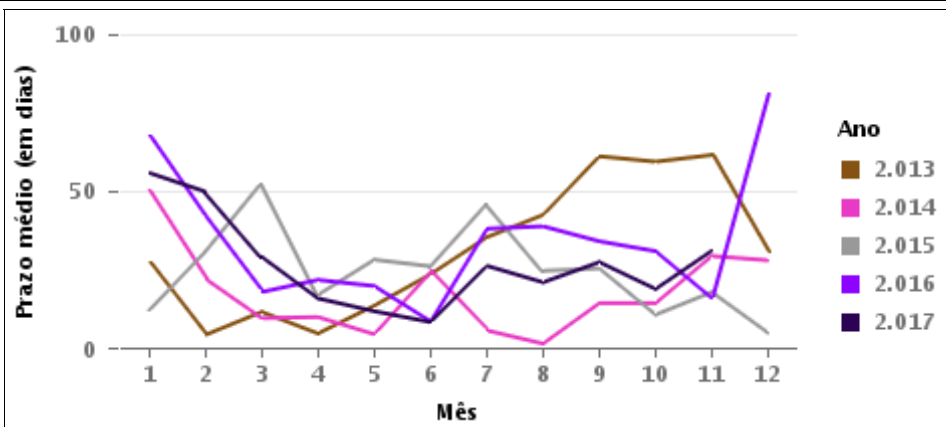
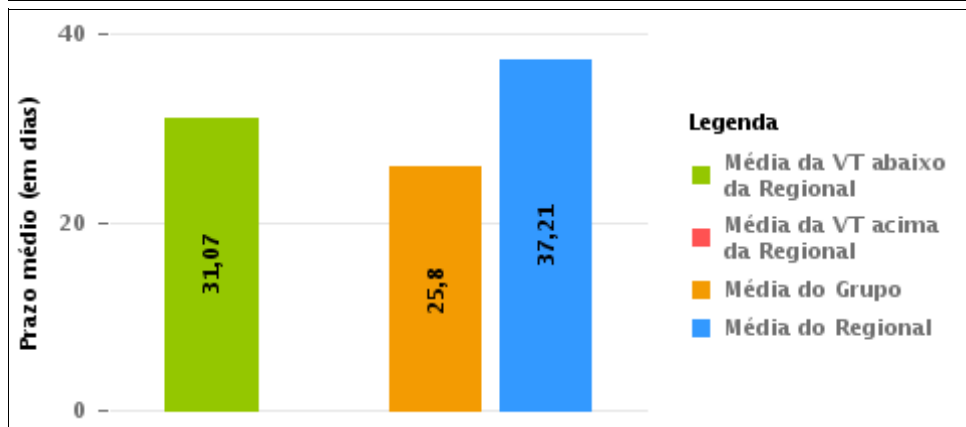
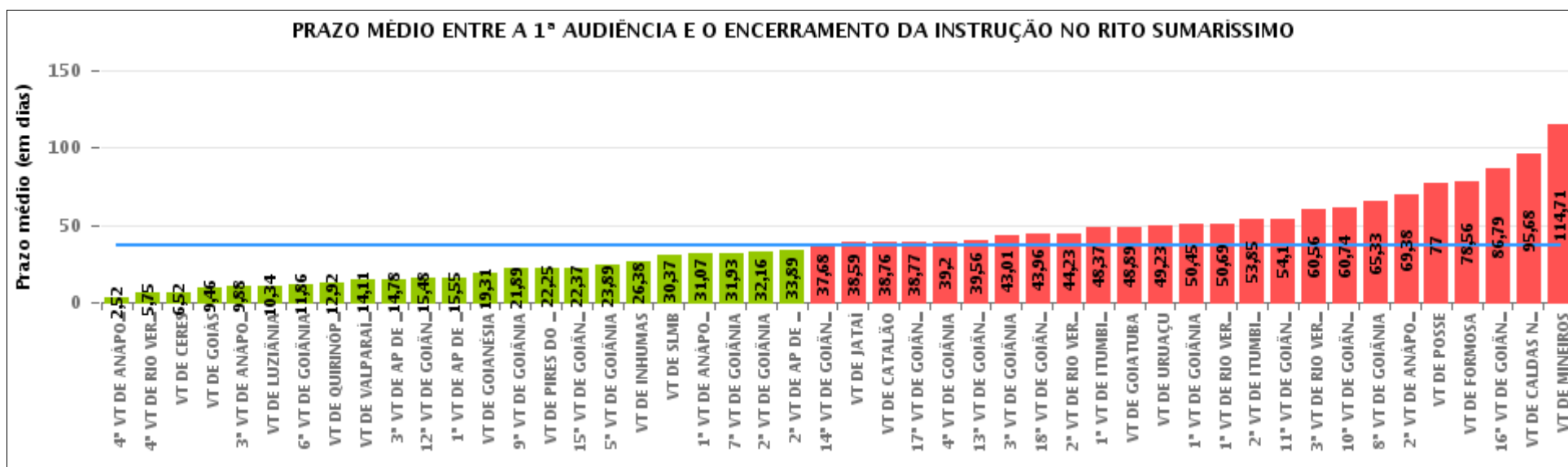



## COMPARATIVO DO PRAZO MÉDIO ENTRE A 1ª AUDIÊNCIA E O ENCERRAMENTO DA INSTRUÇÃO ENTRE AS VARAS DO GRUPO

Data do encerramento da instrução entre 1/11/2017 e 30/11/2017 23:59:59

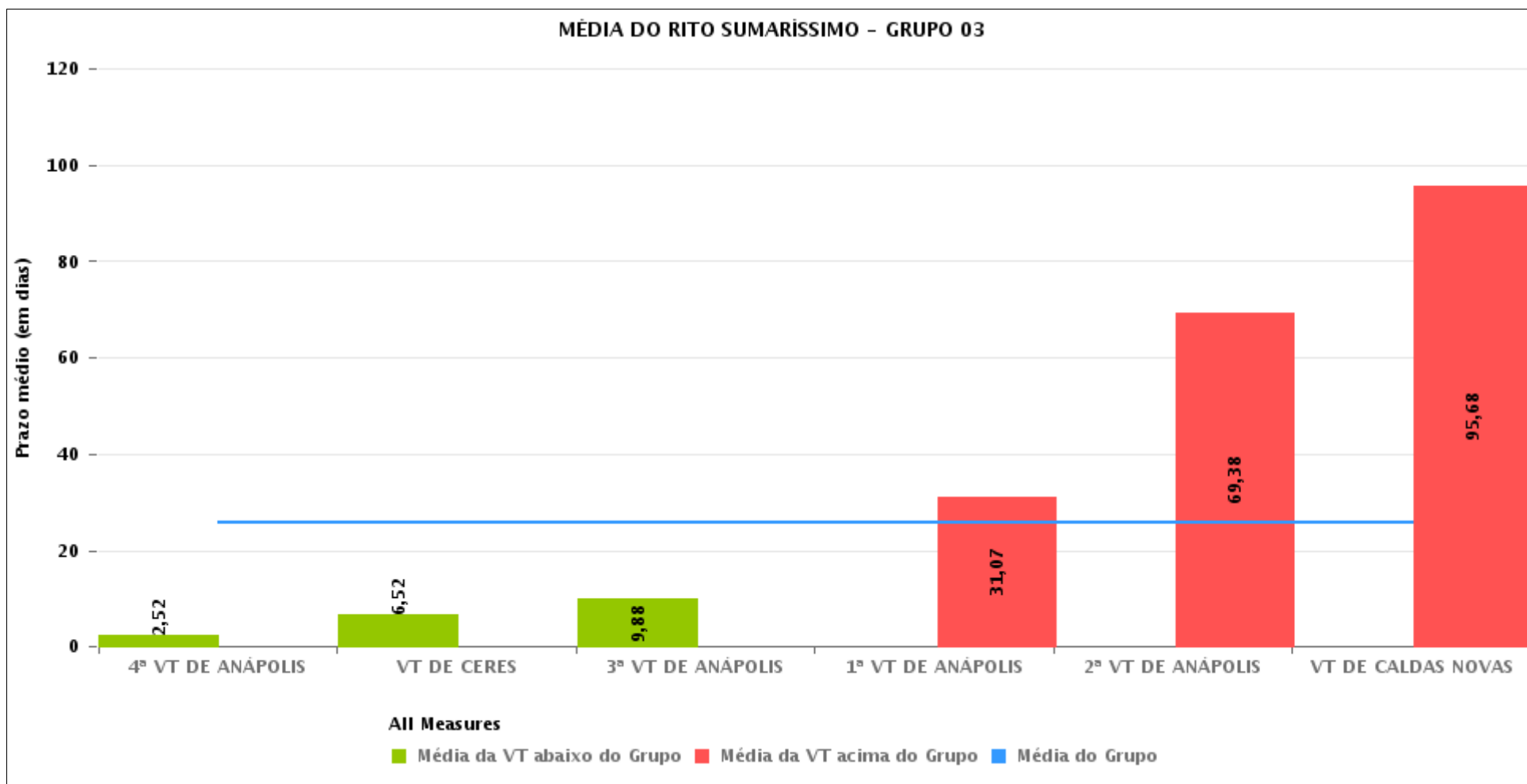



## PRAZO MÉDIO ENTRE A 1ª AUDIÊNCIA E O ENCERRAMENTO DA INSTRUÇÃO POR GRUPO

Data do encerramento da instrução entre 1/11/2017 e 30/11/2017 23:59:59

Rito	Grupo	Qtd. Processos	Prazo Médio (dias)	Ranking
SUMARÍSSIMO	GRUPO 06	229	20,8	1°
	GRUPO 03	339	25,8	2°
	GRUPO 04	412	36,35	3°
	GRUPO 05	1.335	37,77	4°
	GRUPO 02	33	64,91	5°
	GRUPO 01	8	77	6°

<p>Legenda:</p> <p># Grupo 01 – Até 750 VT de Posse</p> <p># Grupo 02 – De 751 a 1000 VT de Formosa VT de Pires do Rio</p> <p># Grupo 03 – De 1001 a 1500 VT de Ceres 1ª VT de Anápolis 2ª VT de Anápolis 3ª VT de Anápolis 4ª VT de Anápolis VT de Caldas Novas</p>	<p># Grupo 04 – De 1501 a 2000 VT de Catalão VT de Goiatuba 1ª VT de Itumbiara 2ª VT de Itumbiara VT de Jataí VT de Luziânia VT de Mineiros VT de Quirinópolis</p> <p># Grupo 05 – De 2001 a 2500 1ª VT de Goiânia 2ª VT de Goiânia 3ª VT de Goiânia 4ª VT de Goiânia 5ª VT de Goiânia 6ª VT de Goiânia 7ª VT de Goiânia</p>	<p>8ª VT de Goiânia 9ª VT de Goiânia 10ª VT de Goiânia 11ª VT de Goiânia 12ª VT de Goiânia 13ª VT de Goiânia 14ª VT de Goiânia 15ª VT de Goiânia 16ª VT de Goiânia 17ª VT de Goiânia 18ª VT de Goiânia VT de Goiás VT de Inhumas 1ª VT de Rio Verde 2ª VT de Rio Verde 3ª VT de Rio Verde 4ª VT de Rio Verde VT de Uruaçu VT de São Luis de Montes Belos VT de Valparaíso de Goiás</p>	<p>#Grupo 06 – A partir de 2500 1ª VT de Aparecida de Goiânia 2ª VT de Aparecida de Goiânia 3ª VT de Aparecida de Goiânia VT de Goianésia</p>
----------------------------------------------------------------------------------------------------------------------------------------------------------------------------------------------------------------------------------------------------------------------------------------------------------	------------------------------------------------------------------------------------------------------------------------------------------------------------------------------------------------------------------------------------------------------------------------------------------------------------------------------------------------------------------------------------------	--------------------------------------------------------------------------------------------------------------------------------------------------------------------------------------------------------------------------------------------------------------------------------------------------------------------------------------------------------------------------------------------------------------------------------------------------------------------	---------------------------------------------------------------------------------------------------------------------------------------------------------------



## PRAZO MÉDIO ENTRE A 1ª AUDIÊNCIA E O ENCERRAMENTO DA INSTRUÇÃO DE TODAS AS VARAS DO TRABALHO

Data do encerramento da instrução entre 1/11/2017 e 30/11/2017 23:59:59

### SUMARÍSSIMO

Qtd. Processos	Prazo Médio (dias)
2.356	34,66

Vara do Trabalho	Qtd Processos	Prazo Médio	Ranking
4ª VARA DO TRABALHO DE ANÁPOLIS	50	2,52	1º
4ª VARA DO TRABALHO DE RIO VERDE	40	5,75	2º
VARA DO TRABALHO DE CERES	116	6,52	3º
VARA DO TRABALHO DE GOIÁS	26	9,46	4º
3ª VARA DO TRABALHO DE ANÁPOLIS	60	9,88	5º
VARA DO TRABALHO DE LUZIÂNIA	108	10,34	6º
6ª VARA DO TRABALHO DE GOIÂNIA	57	11,86	7º
VARA DO TRABALHO DE QUIRINÓPOLIS	26	12,92	8º
VARA DO TRABALHO DE VALPARAÍSO DE GOIÁS	36	14,11	9º
3ª VARA DO TRABALHO DE APARECIDA DE GOIÂNIA	64	14,78	10º
12ª VARA DO TRABALHO DE GOIÂNIA	44	15,48	11º
1ª VARA DO TRABALHO DE APARECIDA DE GOIÂNIA	53	15,55	12º
VARA DO TRABALHO DE GOIANÉSIA	55	19,31	13º
9ª VARA DO TRABALHO DE GOIÂNIA	54	21,89	14º
VARA DO TRABALHO DE PIRES DO RIO	8	22,25	15º
15ª VARA DO TRABALHO DE GOIÂNIA	68	22,37	16º
5ª VARA DO TRABALHO DE GOIÂNIA	62	23,89	17º
VARA DO TRABALHO DE INHUMAS	13	26,38	18º
VARA DO TRABALHO DE SÃO LUIS DE MONTES BELOS	49	30,37	19º
1ª VARA DO TRABALHO DE ANÁPOLIS	43	31,07	20º
7ª VARA DO TRABALHO DE GOIÂNIA	41	31,93	21º
2ª VARA DO TRABALHO DE GOIÂNIA	63	32,16	22º
2ª VARA DO TRABALHO DE APARECIDA DE GOIÂNIA	57	33,89	23º
14ª VARA DO TRABALHO DE GOIÂNIA	47	37,68	24º
VARA DO TRABALHO DE JATAÍ	17	38,59	25º
VARA DO TRABALHO DE CATALÃO	98	38,76	26º



## PRAZO MÉDIO ENTRE A 1ª AUDIÊNCIA E O ENCERRAMENTO DA INSTRUÇÃO DE TODAS AS VARAS DO TRABALHO

### SUMARÍSSIMO

Qtd. Processos	Prazo Médio (dias)
2.356	34,66

Vara do Trabalho	Qtd Processos	Prazo Médio	Ranking
17ª VARA DO TRABALHO DE GOIÂNIA	56	38,77	27º
4ª VARA DO TRABALHO DE GOIÂNIA	75	39,2	28º
13ª VARA DO TRABALHO DE GOIÂNIA	43	39,56	29º
3ª VARA DO TRABALHO DE GOIÂNIA	85	43,01	30º
18ª VARA DO TRABALHO DE GOIÂNIA	51	43,96	31º
2ª VARA DO TRABALHO DE RIO VERDE	22	44,23	32º
1ª VARA DO TRABALHO DE ITUMBIARA	51	48,37	33º
VARA DO TRABALHO DE GOIATUBA	57	48,89	34º
VARA DO TRABALHO DE URUAÇU	56	49,23	35º
1ª VARA DO TRABALHO DE GOIÂNIA	89	50,45	36º
1ª VARA DO TRABALHO DE RIO VERDE	36	50,69	37º
2ª VARA DO TRABALHO DE ITUMBIARA	41	53,85	38º
11ª VARA DO TRABALHO DE GOIÂNIA	50	54,1	39º
3ª VARA DO TRABALHO DE RIO VERDE	27	60,56	40º
10ª VARA DO TRABALHO DE GOIÂNIA	50	60,74	41º
8ª VARA DO TRABALHO DE GOIÂNIA	66	65,33	42º
2ª VARA DO TRABALHO DE ANÁPOLIS	29	69,38	43º
VARA DO TRABALHO DE POSSE	8	77	44º
VARA DO TRABALHO DE FORMOSA	25	78,56	45º
16ª VARA DO TRABALHO DE GOIÂNIA	29	86,79	46º
VARA DO TRABALHO DE CALDAS NOVAS	41	95,68	47º
VARA DO TRABALHO DE MINEIROS	14	114,71	48º



## PRAZO MÉDIO ENTRE A 1ª AUDIÊNCIA E O ENCERRAMENTO DA INSTRUÇÃO - 1ª VARA DO TRABALHO DE ANÁPOLIS

Data do encerramento da instrução entre 1/11/2017 e 30/11/2017 23:59:59

### 1ª VARA DO TRABALHO DE ANÁPOLIS

#### SUMARÍSSIMO

Qtd	Prazo Médio
43	31,07

Nr. Processo	1ª Aud.	nc. Instruçã	Prazo
RTSum - 0010040-66.2017.5.18.0051	27/03/17	28/11/17	246
RTSum - 0010627-88.2017.5.18.0051	22/06/17	08/11/17	139
RTSum - 0010660-78.2017.5.18.0051	22/06/17	07/11/17	138
RTSum - 0010829-65.2017.5.18.0051	13/11/17	13/11/17	0
RTSum - 0010941-34.2017.5.18.0051	05/09/17	14/11/17	70
RTSum - 0010943-04.2017.5.18.0051	05/09/17	14/11/17	70
RTSum - 0010944-86.2017.5.18.0051	06/09/17	28/11/17	83
RTSum - 0010946-56.2017.5.18.0051	06/09/17	28/11/17	83
RTSum - 0010947-41.2017.5.18.0051	06/09/17	28/11/17	83
RTSum - 0010949-11.2017.5.18.0051	24/08/17	14/11/17	82
RTSum - 0010997-67.2017.5.18.0051	13/09/17	08/11/17	56
RTSum - 0011131-94.2017.5.18.0051	20/09/17	14/11/17	55
RTSum - 0011190-82.2017.5.18.0051	18/10/17	21/11/17	34
RTSum - 0011202-87.2017.5.18.0054	19/10/17	06/11/17	18
RTSum - 0011220-20.2017.5.18.0051	11/10/17	20/11/17	40
RTSum - 0011222-87.2017.5.18.0051	11/10/17	09/11/17	29
RTSum - 0011262-69.2017.5.18.0051	23/10/17	14/11/17	22
RTSum - 0011263-54.2017.5.18.0051	13/11/17	20/11/17	7
RTSum - 0011269-61.2017.5.18.0051	25/10/17	21/11/17	27
RTSum - 0011300-75.2017.5.18.0053	28/11/17	29/11/17	1
RTSum - 0011300-81.2017.5.18.0051	06/11/17	06/11/17	0
RTSum - 0011320-72.2017.5.18.0051	23/10/17	21/11/17	29

**Legenda:**

1ª Aud.: Data da primeira audiência que ocorrer, Inicial ou UNA;

Enc. da Instrução: Data da conclusão para proferir sentença;

Prazo: Quantidade de dias decorridos da 1ª aud. até o encerramento da instrução.





## PRAZO MÉDIO ENTRE A 1ª AUDIÊNCIA E O ENCERRAMENTO DA INSTRUÇÃO - 1ª VARA DO TRABALHO DE ANÁPOLIS

### 1ª VARA DO TRABALHO DE ANÁPOLIS

#### SUMARÍSSIMO

Qtd	Prazo Médio
43	31,07

Nr. Processo	1ª Aud.	nc. Instruçã	Prazo
RTSum - 0011344-03.2017.5.18.0051	08/11/17	08/11/17	0
RTSum - 0011347-55.2017.5.18.0051	07/11/17	07/11/17	0
RTSum - 0011348-40.2017.5.18.0051	07/11/17	07/11/17	0
RTSum - 0011358-84.2017.5.18.0051	07/11/17	20/11/17	13
RTSum - 0011359-69.2017.5.18.0051	07/11/17	07/11/17	0
RTSum - 0011360-54.2017.5.18.0051	21/11/17	21/11/17	0
RTSum - 0011362-24.2017.5.18.0051	13/11/17	13/11/17	0
RTSum - 0011366-61.2017.5.18.0051	08/11/17	08/11/17	0
RTSum - 0011367-46.2017.5.18.0051	09/11/17	09/11/17	0
RTSum - 0011376-08.2017.5.18.0051	08/11/17	08/11/17	0
RTSum - 0011382-15.2017.5.18.0051	14/11/17	14/11/17	0
RTSum - 0011383-97.2017.5.18.0051	10/11/17	10/11/17	0
RTSum - 0011393-44.2017.5.18.0051	14/11/17	14/11/17	0
RTSum - 0011399-45.2017.5.18.0053	10/11/17	10/11/17	0
RTSum - 0011400-30.2017.5.18.0053	10/11/17	10/11/17	0
RTSum - 0011424-64.2017.5.18.0051	16/11/17	27/11/17	11
RTSum - 0011428-04.2017.5.18.0051	16/11/17	16/11/17	0
RTSum - 0011453-17.2017.5.18.0051	27/11/17	27/11/17	0
RTSum - 0011496-51.2017.5.18.0051	28/11/17	28/11/17	0
RTSum - 0011498-21.2017.5.18.0051	28/11/17	28/11/17	0
RTSum - 0011516-42.2017.5.18.0051	28/11/17	28/11/17	0

**Legenda:**

1ª Aud.: Data da primeira audiência que ocorrer, Inicial ou UNA;

Enc. da Instrução: Data da conclusão para proferir sentença;

Prazo: Quantidade de dias decorridos da 1ª aud. até o encerramento da instrução.



## PRAZO MÉDIO ENTRE A 1ª AUDIÊNCIA E O ENCERRAMENTO DA INSTRUÇÃO - 1ª VARA DO TRABALHO DE ANÁPOLIS

Data do encerramento da instrução entre 1/11/2017 e 30/11/2017 23:59:59

### Sem magistrado

#### SUMARÍSSIMO

Qtd	Prazo Médio
43	31,07

Nr. Processo	1ª Aud.	Enc. Instrução.	Prazo
RTSum - 0010040-66.2017.5.18.0051	27/03/17	28/11/17	246
RTSum - 0010627-88.2017.5.18.0051	22/06/17	08/11/17	139
RTSum - 0010660-78.2017.5.18.0051	22/06/17	07/11/17	138
RTSum - 0010829-65.2017.5.18.0051	13/11/17	13/11/17	0
RTSum - 0010941-34.2017.5.18.0051	05/09/17	14/11/17	70
RTSum - 0010943-04.2017.5.18.0051	05/09/17	14/11/17	70
RTSum - 0010944-86.2017.5.18.0051	06/09/17	28/11/17	83
RTSum - 0010946-56.2017.5.18.0051	06/09/17	28/11/17	83
RTSum - 0010947-41.2017.5.18.0051	06/09/17	28/11/17	83
RTSum - 0010949-11.2017.5.18.0051	24/08/17	14/11/17	82
RTSum - 0010997-67.2017.5.18.0051	13/09/17	08/11/17	56
RTSum - 0011131-94.2017.5.18.0051	20/09/17	14/11/17	55
RTSum - 0011190-82.2017.5.18.0051	18/10/17	21/11/17	34
RTSum - 0011202-87.2017.5.18.0054	19/10/17	06/11/17	18
RTSum - 0011220-20.2017.5.18.0051	11/10/17	20/11/17	40
RTSum - 0011222-87.2017.5.18.0051	11/10/17	09/11/17	29
RTSum - 0011262-69.2017.5.18.0051	23/10/17	14/11/17	22
RTSum - 0011263-54.2017.5.18.0051	13/11/17	20/11/17	7
RTSum - 0011269-61.2017.5.18.0051	25/10/17	21/11/17	27
RTSum - 0011300-75.2017.5.18.0053	28/11/17	29/11/17	1
RTSum - 0011300-81.2017.5.18.0051	06/11/17	06/11/17	0

**Legenda:**

**1ª Aud.:** Data da primeira audiência que ocorrer, Inicial ou UNA;

**Enc. da Instrução:** Data da conclusão para proferir sentença;

**Prazo:** Quantidade de dias decorridos da 1ª aud. até o encerramento da instrução.



## PRAZO MÉDIO ENTRE A 1ª AUDIÊNCIA E O ENCERRAMENTO DA INSTRUÇÃO - 1ª VARA DO TRABALHO DE ANÁPOLIS

Sem magistrado

SUMARÍSSIMO

Qtd	Prazo Médio
43	31,07

Nr. Processo	1ª Aud.	Enc. Instrução.	Prazo
RTSum - 0011320-72.2017.5.18.0051	23/10/17	21/11/17	29
RTSum - 0011344-03.2017.5.18.0051	08/11/17	08/11/17	0
RTSum - 0011347-55.2017.5.18.0051	07/11/17	07/11/17	0
RTSum - 0011348-40.2017.5.18.0051	07/11/17	07/11/17	0
RTSum - 0011358-84.2017.5.18.0051	07/11/17	20/11/17	13
RTSum - 0011359-69.2017.5.18.0051	07/11/17	07/11/17	0
RTSum - 0011360-54.2017.5.18.0051	21/11/17	21/11/17	0
RTSum - 0011362-24.2017.5.18.0051	13/11/17	13/11/17	0
RTSum - 0011366-61.2017.5.18.0051	08/11/17	08/11/17	0
RTSum - 0011367-46.2017.5.18.0051	09/11/17	09/11/17	0
RTSum - 0011376-08.2017.5.18.0051	08/11/17	08/11/17	0
RTSum - 0011382-15.2017.5.18.0051	14/11/17	14/11/17	0
RTSum - 0011383-97.2017.5.18.0051	10/11/17	10/11/17	0
RTSum - 0011393-44.2017.5.18.0051	14/11/17	14/11/17	0
RTSum - 0011399-45.2017.5.18.0053	10/11/17	10/11/17	0
RTSum - 0011400-30.2017.5.18.0053	10/11/17	10/11/17	0
RTSum - 0011424-64.2017.5.18.0051	16/11/17	27/11/17	11
RTSum - 0011428-04.2017.5.18.0051	16/11/17	16/11/17	0
RTSum - 0011453-17.2017.5.18.0051	27/11/17	27/11/17	0
RTSum - 0011496-51.2017.5.18.0051	28/11/17	28/11/17	0
RTSum - 0011498-21.2017.5.18.0051	28/11/17	28/11/17	0
RTSum - 0011516-42.2017.5.18.0051	28/11/17	28/11/17	0

**Legenda:**

1ª Aud.: Data da primeira audiência que ocorrer, Inicial ou UNA;

Enc. da Instrução: Data da conclusão para proferir sentença;

Prazo: Quantidade de dias decorridos da 1ª aud. até o encerramento da instrução.



**PRAZO MÉDIO ENTRE A 1ª AUDIÊNCIA E O  
ENCERRAMENTO DA INSTRUÇÃO - 1ª VARA DO  
TRABALHO DE ANÁPOLIS**