Conceituação

Tema	Prazos Processuais
Relatórios	Evolução Histórica Comparativo por VT Comparativo por Grupo Por Grupo Por VT Por Processo Por Magistrado
Resumo	Apresenta o prazo médio entre a realização da primeira audiência e o encerramento da instrução.
Descrição	O prazo médio é obtido calculando-se a quantidade de dias decorridos entre a data da primeira audiência e a data do encerramento da instrução. Os dados são extraídos baseando-se nos seguintes itens do e-Gestão: 265 e 90265 - Da realização da primeira audiência até o encerramento da instrução processual na fase de conhecimento – rito sumaríssimo; 266 e 90266 – Da realização da primeira audiência até o encerramento da instrução processual na fase de conhecimento – exceto rito sumaríssimo (ordinário)
Origem da informação	e-Gestão
Critérios e transformações	Coletado do e-Gestão, consolidado, otimizado e classificado para análise.
Análises possíveis	Prazo médio entre a realização da primeira audiência e o encerramento da instrução processual na fase de conhecimento, detalhado de forma Geral, Por grupo, por VT, Por Processo e Por Magistrado.

EVOLUÇÃO HISTÓRICA DOS PRAZOS PROCESSUAIS ENTRE A 1ª AUDIÊNCIA E O ENCERRAMENTO DA INSTRUÇÃO - 11ª VARA DO TRABALHO DE GOIÂNIA

Data do encerramento da instrução entre 1/11/2017 e 30/11/2017 23:59:59

Rito	Qtd	Prazo Médio
ORDINÁRIO	97	144,41
SUMARÍSSIMO	50	54,1
Total/Média	**147**	**113,69**

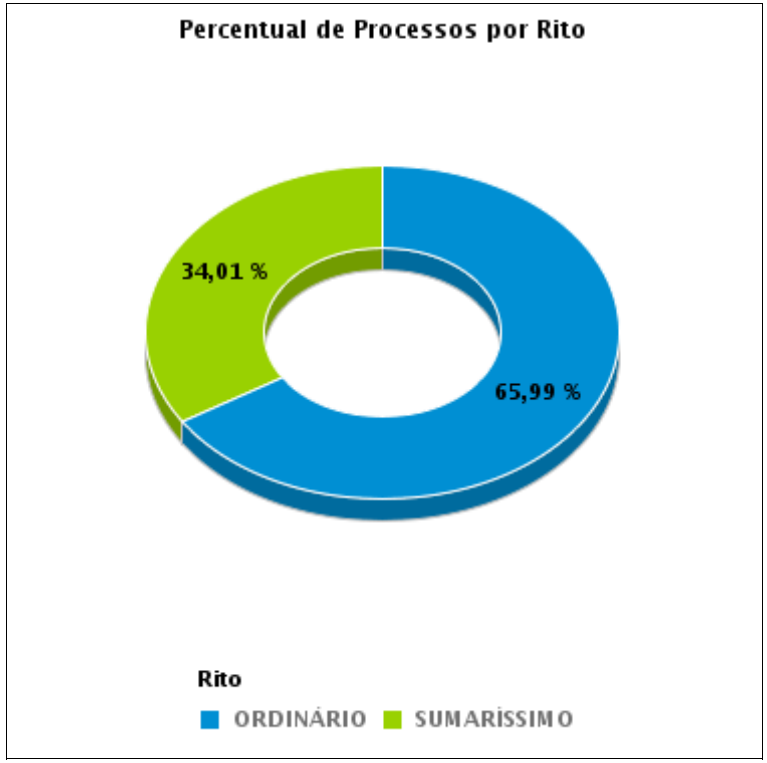

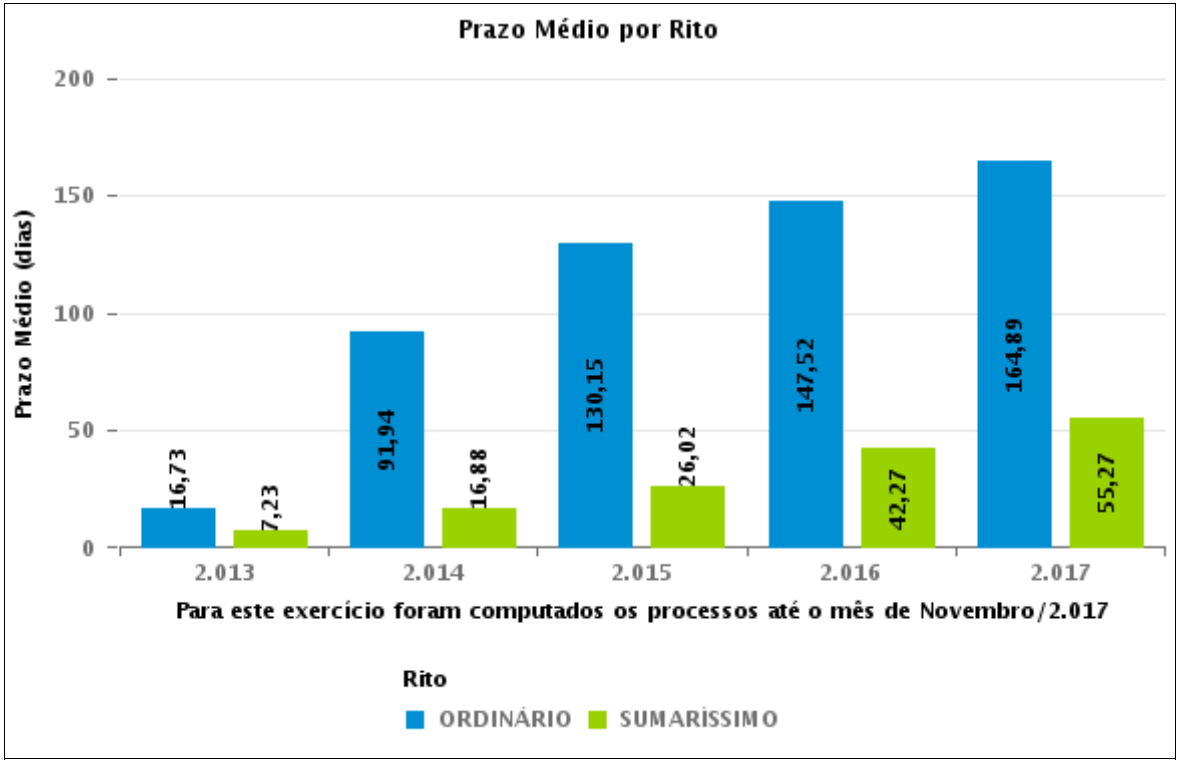

COMPARATIVO DO PRAZO MÉDIO ENTRE A 1ª AUDIÊNCIA E O ENCERRAMENTO DA INSTRUÇÃO - 11ª VARA DO TRABALHO DE GOIÂNIA

Data do encerramento da instrução entre 1/11/2017 e 30/11/2017 23:59:59

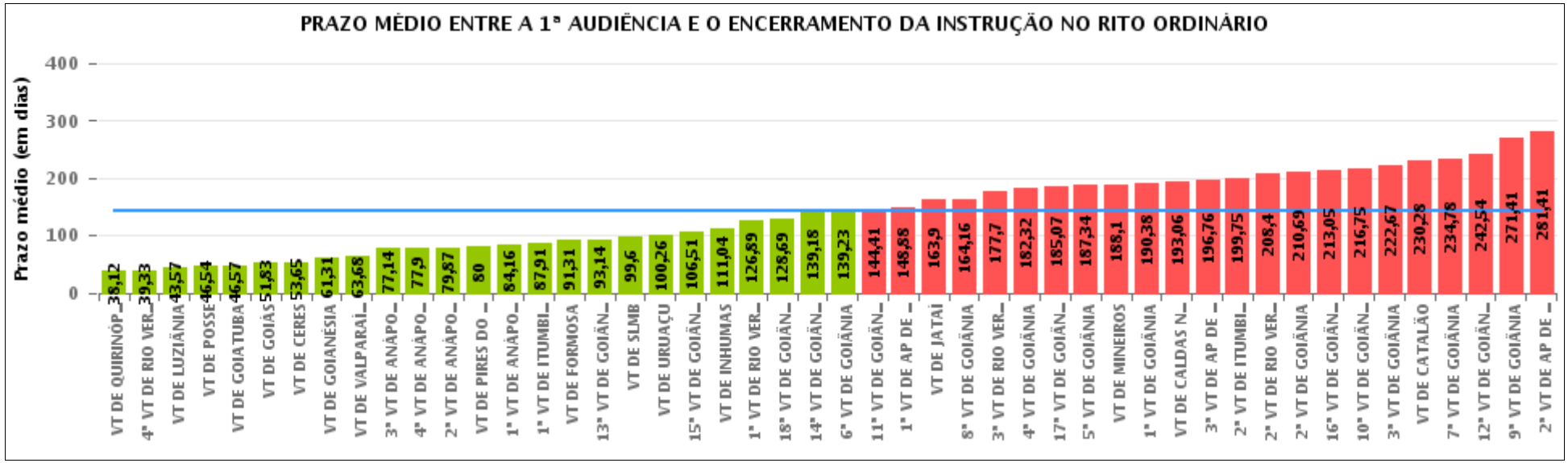

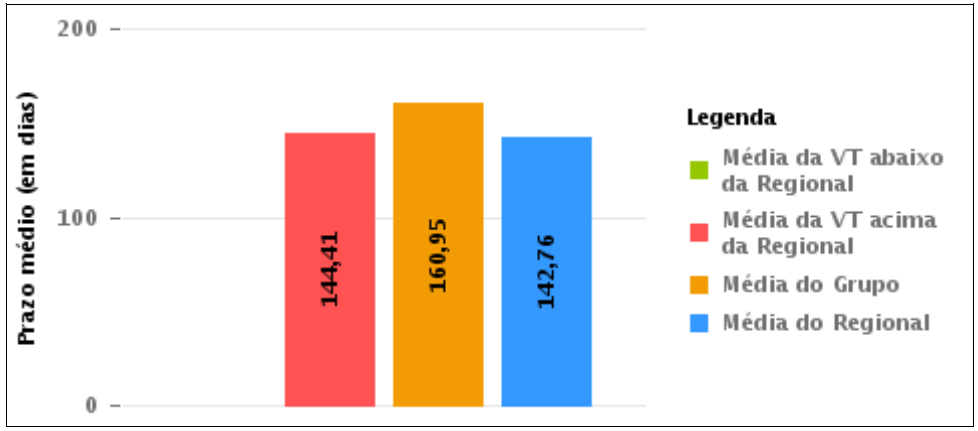

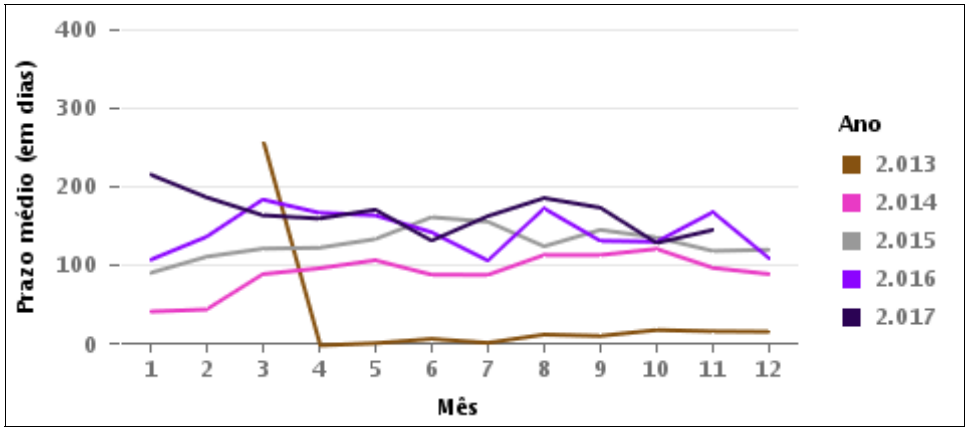

COMPARATIVO DO PRAZO MÉDIO ENTRE A 1ª AUDIÊNCIA E O ENCERRAMENTO DA INSTRUÇÃO ENTRE AS VARAS DO GRUPO

Data do encerramento da instrução entre 1/11/2017 e 30/11/2017 23:59:59

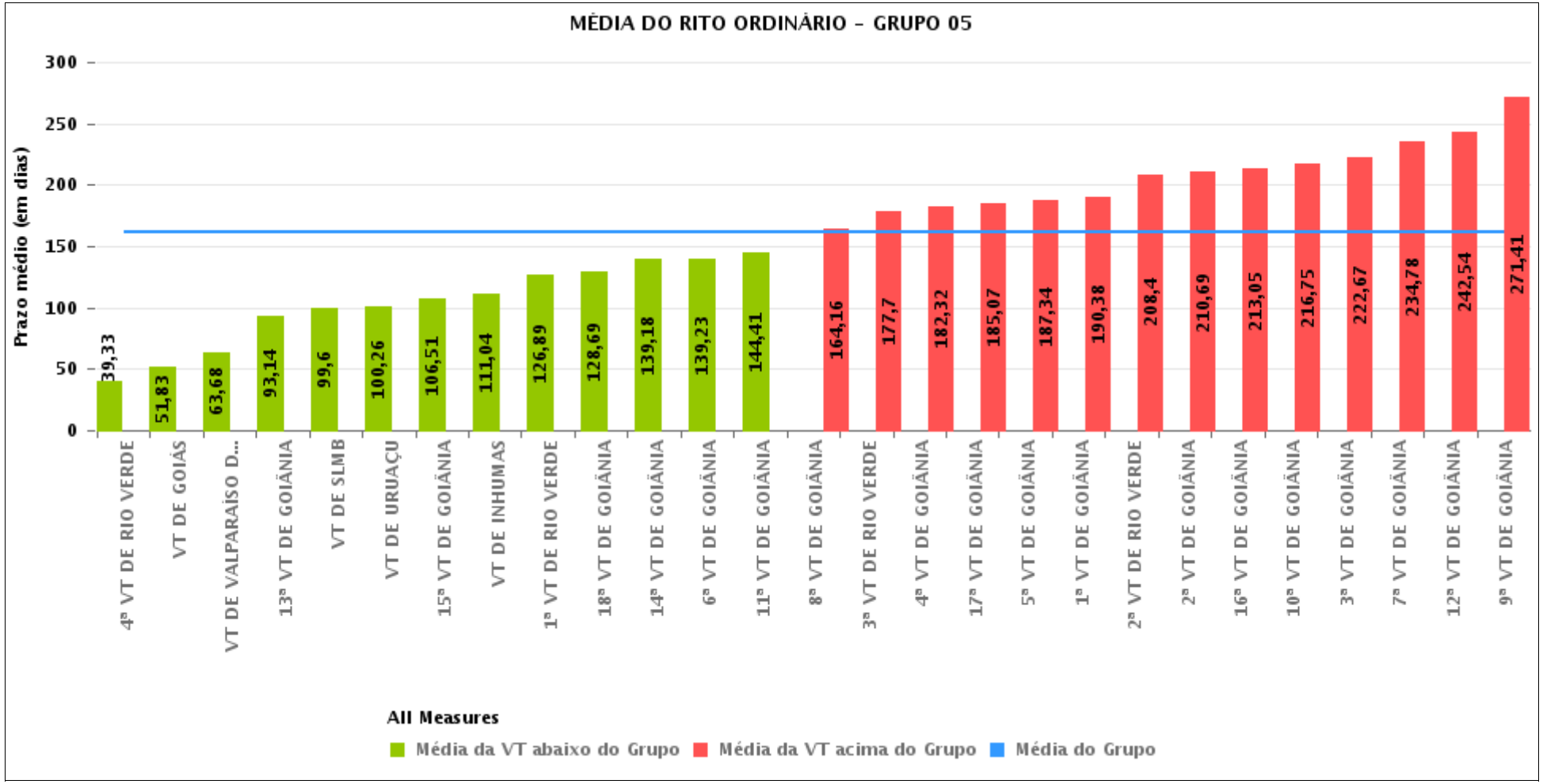

PRAZO MÉDIO ENTRE A 1ª AUDIÊNCIA E O ENCERRAMENTO DA INSTRUÇÃO POR GRUPO

Data do encerramento da instrução entre 1/11/2017 e 30/11/2017 23:59:59

Rito	Grupo	Qtd. Processos	Prazo Médio (dias)	Ranking
ORDINÁRIO	GRUPO 01	13	46,54	1°
	GRUPO 03	919	87,29	2°
	GRUPO 02	85	89,32	3°
	GRUPO 04	600	121,25	4°
	GRUPO 05	2.428	160,95	5°
	GRUPO 06	282	185,15	6°

Legenda:

Grupo 01 – Até 750
VT de Posse

Grupo 02 – De 751 a 1000
VT de Formosa
VT de Pires do Rio

Grupo 03 – De 1001 a 1500
VT de Ceres
1ª VT de Anápolis
2ª VT de Anápolis
3ª VT de Anápolis
4ª VT de Anápolis
VT de Caldas Novas

Grupo 04 – De 1501 a 2000
VT de Catalão
VT de Goiatuba
1ª VT de Itumbiara
2ª VT de Itumbiara
VT de Jataí
VT de Luziânia
VT de Mineiros
VT de Quirinópolis

Grupo 05 – De 2001 a 2500
1ª VT de Goiânia
2ª VT de Goiânia
3ª VT de Goiânia
4ª VT de Goiânia
5ª VT de Goiânia
6ª VT de Goiânia
7ª VT de Goiânia
8ª VT de Goiânia
9ª VT de Goiânia
10ª VT de Goiânia
11ª VT de Goiânia
12ª VT de Goiânia
13ª VT de Goiânia
14ª VT de Goiânia
15ª VT de Goiânia
16ª VT de Goiânia
17ª VT de Goiânia
18ª VT de Goiânia
VT de Goiás
VT de Inhumas
1ª VT de Rio Verde
2ª VT de Rio Verde
3ª VT de Rio Verde
4ª VT de Rio Verde
VT de Uruaçu
VT de São Luis de Montes Belos
VT de Valparaíso de Goiás

#Grupo 06 – A partir de 2500
1ª VT de Aparecida de Goiânia
2ª VT de Aparecida de Goiânia
3ª VT de Aparecida de Goiânia
VT de Goianésia

PRAZO MÉDIO ENTRE A 1ª AUDIÊNCIA E O ENCERRAMENTO DA INSTRUÇÃO DE TODAS AS VARAS DO TRABALHO

Data do encerramento da instrução entre 1/11/2017 e 30/11/2017 23:59:59

ORDINÁRIO

Qtd. Processos	Prazo Médio (dias)
4.327	139,62

Vara do Trabalho	Qtd Processos	Prazo Médio	Ranking
VARA DO TRABALHO DE QUIRINÓPOLIS	107	38,12	1°
4ª VARA DO TRABALHO DE RIO VERDE	66	39,33	2°
VARA DO TRABALHO DE LUZIÂNIA	69	43,57	3°
VARA DO TRABALHO DE POSSE	13	46,54	4°
VARA DO TRABALHO DE GOIATUBA	81	46,57	5°
VARA DO TRABALHO DE GOIÁS	66	51,83	6°
VARA DO TRABALHO DE CERES	40	53,65	7°
VARA DO TRABALHO DE GOIANÉSIA	55	61,31	8°
VARA DO TRABALHO DE VALPARAÍSO DE GOIÁS	69	63,68	9°
3ª VARA DO TRABALHO DE ANÁPOLIS	71	77,14	10°
4ª VARA DO TRABALHO DE ANÁPOLIS	89	77,9	11°
2ª VARA DO TRABALHO DE ANÁPOLIS	576	79,87	12°
VARA DO TRABALHO DE PIRES DO RIO	15	80	13°
1ª VARA DO TRABALHO DE ANÁPOLIS	73	84,16	14°
1ª VARA DO TRABALHO DE ITUMBIARA	53	87,91	15°
VARA DO TRABALHO DE FORMOSA	70	91,31	16°
13ª VARA DO TRABALHO DE GOIÂNIA	81	93,14	17°
VARA DO TRABALHO DE SÃO LUIS DE MONTES BELOS	92	99,6	18°
VARA DO TRABALHO DE URUAÇU	106	100,26	19°
15ª VARA DO TRABALHO DE GOIÂNIA	101	106,51	20°
VARA DO TRABALHO DE INHUMAS	112	111,04	21°
1ª VARA DO TRABALHO DE RIO VERDE	107	126,89	22°
18ª VARA DO TRABALHO DE GOIÂNIA	74	128,69	23°
14ª VARA DO TRABALHO DE GOIÂNIA	74	139,18	24°
6ª VARA DO TRABALHO DE GOIÂNIA	102	139,23	25°
11ª VARA DO TRABALHO DE GOIÂNIA	97	144,41	26°

PRAZO MÉDIO ENTRE A 1ª AUDIÊNCIA E O ENCERRAMENTO DA INSTRUÇÃO DE TODAS AS VARAS DO TRABALHO

ORDINÁRIO

Qtd. Processos	Prazo Médio (dias)
4.327	139,62

Vara do Trabalho	Qtd Processos	Prazo Médio	Ranking
1ª VARA DO TRABALHO DE APARECIDA DE GOIÂNIA	56	148,88	27°
VARA DO TRABALHO DE JATAÍ	50	163,9	28°
8ª VARA DO TRABALHO DE GOIÂNIA	90	164,16	29°
3ª VARA DO TRABALHO DE RIO VERDE	69	177,7	30°
4ª VARA DO TRABALHO DE GOIÂNIA	69	182,32	31°
17ª VARA DO TRABALHO DE GOIÂNIA	109	185,07	32°
5ª VARA DO TRABALHO DE GOIÂNIA	96	187,34	33°
VARA DO TRABALHO DE MINEIROS	105	188,1	34°
1ª VARA DO TRABALHO DE GOIÂNIA	112	190,38	35°
VARA DO TRABALHO DE CALDAS NOVAS	70	193,06	36°
3ª VARA DO TRABALHO DE APARECIDA DE GOIÂNIA	90	196,76	37°
2ª VARA DO TRABALHO DE ITUMBIARA	59	199,75	38°
2ª VARA DO TRABALHO DE RIO VERDE	86	208,4	39°
2ª VARA DO TRABALHO DE GOIÂNIA	101	210,69	40°
16ª VARA DO TRABALHO DE GOIÂNIA	60	213,05	41°
10ª VARA DO TRABALHO DE GOIÂNIA	92	216,75	42°
3ª VARA DO TRABALHO DE GOIÂNIA	93	222,67	43°
VARA DO TRABALHO DE CATALÃO	76	230,28	44°
7ª VARA DO TRABALHO DE GOIÂNIA	101	234,78	45°
12ª VARA DO TRABALHO DE GOIÂNIA	80	242,54	46°
9ª VARA DO TRABALHO DE GOIÂNIA	123	271,41	47°
2ª VARA DO TRABALHO DE APARECIDA DE GOIÂNIA	81	281,41	48°

PRAZO MÉDIO ENTRE A 1ª AUDIÊNCIA E O ENCERRAMENTO DA INSTRUÇÃO - 11ª VARA DO TRABALHO DE GOIÂNIA

Data do encerramento da instrução entre 1/11/2017 e 30/11/2017 23:59:59

11ª VARA DO TRABALHO DE GOIÂNIA

ORDINÁRIO

Qtd	Prazo Médio
95	144,41

Nr. Processo	1ª Aud.	nc. Instruçã	Prazo
ACC - 0011311-36.2017.5.18.0011	09/10/17	29/11/17	51
CaulInom - 0010651-76.2016.5.18.0011	07/11/16	21/11/17	379
ConPag - 0011675-42.2016.5.18.0011	11/11/16	10/11/17	364
ConPag - 0011809-35.2017.5.18.0011	27/11/17	27/11/17	0
PrCoEx - 0011177-09.2017.5.18.0011	17/08/17	06/11/17	81
RTAlç - 0010999-60.2017.5.18.0011	03/07/17	23/11/17	143
RTAlç - 0011684-67.2017.5.18.0011	07/11/17	07/11/17	0
RTAlç - 0011766-98.2017.5.18.0011	21/11/17	21/11/17	0
RTOrd - 0010114-46.2017.5.18.0011	22/03/17	08/11/17	231
RTOrd - 0010313-05.2016.5.18.0011	13/07/16	22/11/17	497
RTOrd - 0010386-74.2016.5.18.0011	23/08/16	13/11/17	447
RTOrd - 0010501-95.2016.5.18.0011	15/08/16	09/11/17	451
RTOrd - 0010501-95.2016.5.18.0011	15/08/16	28/11/17	470
RTOrd - 0010719-89.2017.5.18.0011	01/09/17	22/11/17	82
RTOrd - 0010732-88.2017.5.18.0011	08/08/17	07/11/17	91
RTOrd - 0010745-87.2017.5.18.0011	30/08/17	08/11/17	70
RTOrd - 0010790-91.2017.5.18.0011	15/08/17	16/11/17	93
RTOrd - 0010850-64.2017.5.18.0011	04/09/17	07/11/17	64
RTOrd - 0010889-61.2017.5.18.0011	28/08/17	06/11/17	70
RTOrd - 0010892-16.2017.5.18.0011	28/08/17	16/11/17	80
RTOrd - 0010901-75.2017.5.18.0011	29/08/17	07/11/17	70
RTOrd - 0010931-13.2017.5.18.0011	01/09/17	09/11/17	69

Legenda:
1ª Aud.: Data da primeira audiência que ocorrer, Inicial ou UNA;
Enc. da Instrução: Data da conclusão para proferir sentença;
Prazo: Quantidade de dias decorridos da 1ª aud. até o encerramento da instrução.

PRAZO MÉDIO ENTRE A 1ª AUDIÊNCIA E O ENCERRAMENTO DA INSTRUÇÃO - 11ª VARA DO TRABALHO DE GOIÂNIA

11ª VARA DO TRABALHO DE GOIÂNIA

ORDINÁRIO

Qtd	Prazo Médio
95	144,41

Nr. Processo	1ª Aud.	nc. Instruçã	Prazo
RTOrd - 0010936-35.2017.5.18.0011	01/09/17	06/11/17	66
RTOrd - 0010943-27.2017.5.18.0011	14/09/17	13/11/17	60
RTOrd - 0011044-98.2016.5.18.0011	23/11/16	06/11/17	348
RTOrd - 0011062-22.2016.5.18.0011	28/11/16	13/11/17	350
RTOrd - 0011071-81.2016.5.18.0011	29/11/16	28/11/17	364
RTOrd - 0011115-49.2015.5.18.0007	25/01/16	10/11/17	655
RTOrd - 0011125-13.2017.5.18.0011	24/07/17	06/11/17	105
RTOrd - 0011231-72.2017.5.18.0011	20/09/17	16/11/17	57
RTOrd - 0011249-93.2017.5.18.0011	29/09/17	10/11/17	42
RTOrd - 0011295-82.2017.5.18.0011	02/10/17	23/11/17	52
RTOrd - 0011323-50.2017.5.18.0011	06/10/17	06/11/17	31
RTOrd - 0011335-25.2016.5.18.0003	16/02/17	06/11/17	263
RTOrd - 0011344-60.2016.5.18.0011	07/10/16	08/11/17	397
RTOrd - 0011440-68.2017.5.18.0002	06/11/17	06/11/17	0
RTOrd - 0011442-11.2017.5.18.0011	07/11/17	07/11/17	0
RTOrd - 0011448-18.2017.5.18.0011	07/11/17	08/11/17	1
RTOrd - 0011449-03.2017.5.18.0011	09/11/17	09/11/17	0
RTOrd - 0011450-85.2017.5.18.0011	13/11/17	13/11/17	0
RTOrd - 0011465-54.2017.5.18.0011	09/11/17	09/11/17	0
RTOrd - 0011481-42.2016.5.18.0011	01/12/16	29/11/17	363
RTOrd - 0011490-67.2017.5.18.0011	14/11/17	14/11/17	0
RTOrd - 0011492-37.2017.5.18.0011	14/11/17	14/11/17	0
RTOrd - 0011493-56.2016.5.18.0011	02/12/16	27/11/17	360
RTOrd - 0011494-07.2017.5.18.0011	16/11/17	16/11/17	0
RTOrd - 0011501-96.2017.5.18.0011	16/11/17	16/11/17	0

Legenda:
1ª Aud.: Data da primeira audiência que ocorrer, Inicial ou UNA;
Enc. da Instrução: Data da conclusão para proferir sentença;
Prazo: Quantidade de dias decorridos da 1ª aud. até o encerramento da instrução.

PRAZO MÉDIO ENTRE A 1ª AUDIÊNCIA E O ENCERRAMENTO DA INSTRUÇÃO - 11ª VARA DO TRABALHO DE GOIÂNIA

11ª VARA DO TRABALHO DE GOIÂNIA

ORDINÁRIO

Qtd	Prazo Médio
95	144,41

Nr. Processo	1ª Aud.	nc. Instruçã	Prazo
RTOrd - 0011504-51.2017.5.18.0011	16/11/17	21/11/17	5
RTOrd - 0011511-43.2017.5.18.0011	21/11/17	21/11/17	0
RTOrd - 0011525-27.2017.5.18.0011	20/11/17	21/11/17	1
RTOrd - 0011533-04.2017.5.18.0011	08/11/17	08/11/17	0
RTOrd - 0011558-17.2017.5.18.0011	22/11/17	22/11/17	0
RTOrd - 0011561-69.2017.5.18.0011	22/11/17	22/11/17	0
RTOrd - 0011562-54.2017.5.18.0011	22/11/17	22/11/17	0
RTOrd - 0011563-39.2017.5.18.0011	08/11/17	08/11/17	0
RTOrd - 0011564-24.2017.5.18.0011	27/11/17	27/11/17	0
RTOrd - 0011565-09.2017.5.18.0011	28/11/17	28/11/17	0
RTOrd - 0011566-91.2017.5.18.0011	27/11/17	27/11/17	0
RTOrd - 0011567-76.2017.5.18.0011	27/11/17	27/11/17	0
RTOrd - 0011571-16.2017.5.18.0011	27/11/17	27/11/17	0
RTOrd - 0011576-38.2017.5.18.0011	24/11/17	24/11/17	0
RTOrd - 0011584-15.2017.5.18.0011	24/11/17	24/11/17	0
RTOrd - 0011589-37.2017.5.18.0011	27/11/17	27/11/17	0
RTOrd - 0011602-36.2017.5.18.0011	28/11/17	28/11/17	0
RTOrd - 0011607-58.2017.5.18.0011	29/11/17	29/11/17	0
RTOrd - 0011707-47.2016.5.18.0011	16/02/17	09/11/17	266
RTOrd - 0011713-54.2016.5.18.0011	07/02/17	21/11/17	287
RTOrd - 0011714-05.2017.5.18.0011	10/11/17	10/11/17	0
RTOrd - 0011721-94.2017.5.18.0011	10/11/17	10/11/17	0
RTOrd - 0011729-08.2016.5.18.0011	23/02/17	13/11/17	263
RTOrd - 0011730-56.2017.5.18.0011	10/11/17	10/11/17	0
RTOrd - 0011731-75.2016.5.18.0011	09/02/17	22/11/17	286

Legenda:
1ª Aud.: Data da primeira audiência que ocorrer, Inicial ou UNA;
Enc. da Instrução: Data da conclusão para proferir sentença;
Prazo: Quantidade de dias decorridos da 1ª aud. até o encerramento da instrução.

PRAZO MÉDIO ENTRE A 1ª AUDIÊNCIA E O ENCERRAMENTO DA INSTRUÇÃO - 11ª VARA DO TRABALHO DE GOIÂNIA

11ª VARA DO TRABALHO DE GOIÂNIA

ORDINÁRIO

Qtd	Prazo Médio
95	144,41

Nr. Processo	1ª Aud.	nc. Instruçã	Prazo
RTOrd - 0011731-75.2016.5.18.0011	09/02/17	28/11/17	292
RTOrd - 0011757-39.2017.5.18.0011	21/11/17	21/11/17	0
RTOrd - 0011795-85.2016.5.18.0011	16/02/17	08/11/17	265
RTOrd - 0011818-31.2016.5.18.0011	17/02/17	23/11/17	279
RTOrd - 0011820-98.2016.5.18.0011	20/02/17	21/11/17	274
RTOrd - 0011839-07.2016.5.18.0011	20/02/17	14/11/17	267
RTOrd - 0011847-81.2016.5.18.0011	21/02/17	08/11/17	260
RTOrd - 0011853-88.2016.5.18.0011	16/03/17	29/11/17	258
RTOrd - 0011855-24.2017.5.18.0011	22/11/17	22/11/17	0
RTOrd - 0011883-89.2017.5.18.0011	16/11/17	16/11/17	0
RTOrd - 0011899-77.2016.5.18.0011	23/02/17	20/11/17	270
RTOrd - 0011917-98.2016.5.18.0011	02/03/17	27/11/17	270
RTOrd - 0011919-68.2016.5.18.0011	02/03/17	10/11/17	253
RTOrd - 0011927-45.2016.5.18.0011	02/03/17	21/11/17	264
RTOrd - 0011964-72.2016.5.18.0011	22/03/17	06/11/17	229
RTOrd - 0012015-83.2016.5.18.0011	13/03/17	30/11/17	262
RTOrd - 0012033-07.2016.5.18.0011	14/03/17	28/11/17	259
RTOrd - 0012052-13.2016.5.18.0011	27/01/17	06/11/17	283
RTOrd - 0012118-90.2016.5.18.0011	27/03/17	06/11/17	224
RTOrd - 0012148-28.2016.5.18.0011	28/03/17	08/11/17	225
RTOrd - 0012154-35.2016.5.18.0011	29/03/17	24/11/17	240
RTOrd - 0012164-79.2016.5.18.0011	30/03/17	07/11/17	222
RTOrd - 0012166-49.2016.5.18.0011	30/03/17	08/11/17	223
RTOrd - 0012186-40.2016.5.18.0011	03/04/17	13/11/17	224
RTOrd - 0012196-84.2016.5.18.0011	03/04/17	29/11/17	240

Legenda:
1ª Aud.: Data da primeira audiência que ocorrer, Inicial ou UNA;
Enc. da Instrução: Data da conclusão para proferir sentença;
Prazo: Quantidade de dias decorridos da 1ª aud. até o encerramento da instrução.

11ª VARA DO TRABALHO DE GOIÂNIA

PRAZO MÉDIO ENTRE A 1ª AUDIÊNCIA E O ENCERRAMENTO DA INSTRUÇÃO - 11ª VARA DO TRABALHO DE GOIÂNIA

Data do encerramento da instrução entre 1/11/2017 e 30/11/2017 23:59:59

Sem magistrado

ORDINÁRIO

Qtd	Prazo Médio
95	144,41

Nr. Processo	1ª Aud.	Enc. Instrução.	Prazo
ACC - 0011311-36.2017.5.18.0011	09/10/17	29/11/17	51
CaulInom - 0010651-76.2016.5.18.0011	07/11/16	21/11/17	379
ConPag - 0011675-42.2016.5.18.0011	11/11/16	10/11/17	364
ConPag - 0011809-35.2017.5.18.0011	27/11/17	27/11/17	0
PrCoEx - 0011177-09.2017.5.18.0011	17/08/17	06/11/17	81
RTAlç - 0010999-60.2017.5.18.0011	03/07/17	23/11/17	143
RTAlç - 0011684-67.2017.5.18.0011	07/11/17	07/11/17	0
RTAlç - 0011766-98.2017.5.18.0011	21/11/17	21/11/17	0
RTOrd - 0010114-46.2017.5.18.0011	22/03/17	08/11/17	231
RTOrd - 0010313-05.2016.5.18.0011	13/07/16	22/11/17	497
RTOrd - 0010386-74.2016.5.18.0011	23/08/16	13/11/17	447
RTOrd - 0010501-95.2016.5.18.0011	15/08/16	09/11/17	451
RTOrd - 0010501-95.2016.5.18.0011	15/08/16	28/11/17	470
RTOrd - 0010719-89.2017.5.18.0011	01/09/17	22/11/17	82
RTOrd - 0010732-88.2017.5.18.0011	08/08/17	07/11/17	91
RTOrd - 0010745-87.2017.5.18.0011	30/08/17	08/11/17	70
RTOrd - 0010790-91.2017.5.18.0011	15/08/17	16/11/17	93
RTOrd - 0010850-64.2017.5.18.0011	04/09/17	07/11/17	64
RTOrd - 0010889-61.2017.5.18.0011	28/08/17	06/11/17	70
RTOrd - 0010892-16.2017.5.18.0011	28/08/17	16/11/17	80
RTOrd - 0010901-75.2017.5.18.0011	29/08/17	07/11/17	70

Legenda:
1ª Aud.: Data da primeira audiência que ocorrer, Inicial ou UNA;
Enc. da Instrução: Data da conclusão para proferir sentença;
Prazo: Quantidade de dias decorridos da 1ª aud. até o encerramento da instrução.

PRAZO MÉDIO ENTRE A 1ª AUDIÊNCIA E O ENCERRAMENTO DA INSTRUÇÃO - 11ª VARA DO TRABALHO DE GOIÂNIA

Sem magistrado

ORDINÁRIO

Qtd	Prazo Médio
95	144,41

Nr. Processo	1ª Aud.	Enc. Instrução.	Prazo
RTOrd - 0010931-13.2017.5.18.0011	01/09/17	09/11/17	69
RTOrd - 0010936-35.2017.5.18.0011	01/09/17	06/11/17	66
RTOrd - 0010943-27.2017.5.18.0011	14/09/17	13/11/17	60
RTOrd - 0011044-98.2016.5.18.0011	23/11/16	06/11/17	348
RTOrd - 0011062-22.2016.5.18.0011	28/11/16	13/11/17	350
RTOrd - 0011071-81.2016.5.18.0011	29/11/16	28/11/17	364
RTOrd - 0011115-49.2015.5.18.0007	25/01/16	10/11/17	655
RTOrd - 0011125-13.2017.5.18.0011	24/07/17	06/11/17	105
RTOrd - 0011231-72.2017.5.18.0011	20/09/17	16/11/17	57
RTOrd - 0011249-93.2017.5.18.0011	29/09/17	10/11/17	42
RTOrd - 0011295-82.2017.5.18.0011	02/10/17	23/11/17	52
RTOrd - 0011323-50.2017.5.18.0011	06/10/17	06/11/17	31
RTOrd - 0011335-25.2016.5.18.0003	16/02/17	06/11/17	263
RTOrd - 0011344-60.2016.5.18.0011	07/10/16	08/11/17	397
RTOrd - 0011440-68.2017.5.18.0002	06/11/17	06/11/17	0
RTOrd - 0011442-11.2017.5.18.0011	07/11/17	07/11/17	0
RTOrd - 0011448-18.2017.5.18.0011	07/11/17	08/11/17	1
RTOrd - 0011449-03.2017.5.18.0011	09/11/17	09/11/17	0
RTOrd - 0011450-85.2017.5.18.0011	13/11/17	13/11/17	0
RTOrd - 0011465-54.2017.5.18.0011	09/11/17	09/11/17	0
RTOrd - 0011481-42.2016.5.18.0011	01/12/16	29/11/17	363
RTOrd - 0011490-67.2017.5.18.0011	14/11/17	14/11/17	0
RTOrd - 0011492-37.2017.5.18.0011	14/11/17	14/11/17	0
RTOrd - 0011493-56.2016.5.18.0011	02/12/16	27/11/17	360

Legenda:
1ª Aud.: Data da primeira audiência que ocorrer, Inicial ou UNA;
Enc. da Instrução: Data da conclusão para proferir sentença;
Prazo: Quantidade de dias decorridos da 1ª aud. até o encerramento da instrução.

PRAZO MÉDIO ENTRE A 1ª AUDIÊNCIA E O ENCERRAMENTO DA INSTRUÇÃO - 11ª VARA DO TRABALHO DE GOIÂNIA

Sem magistrado

ORDINÁRIO

Qtd	Prazo Médio
95	144,41

Nr. Processo	1ª Aud.	Enc. Instrução.	Prazo
RTOrd - 0011494-07.2017.5.18.0011	16/11/17	16/11/17	0
RTOrd - 0011501-96.2017.5.18.0011	16/11/17	16/11/17	0
RTOrd - 0011504-51.2017.5.18.0011	16/11/17	21/11/17	5
RTOrd - 0011511-43.2017.5.18.0011	21/11/17	21/11/17	0
RTOrd - 0011525-27.2017.5.18.0011	20/11/17	21/11/17	1
RTOrd - 0011533-04.2017.5.18.0011	08/11/17	08/11/17	0
RTOrd - 0011558-17.2017.5.18.0011	22/11/17	22/11/17	0
RTOrd - 0011561-69.2017.5.18.0011	22/11/17	22/11/17	0
RTOrd - 0011562-54.2017.5.18.0011	22/11/17	22/11/17	0
RTOrd - 0011563-39.2017.5.18.0011	08/11/17	08/11/17	0
RTOrd - 0011564-24.2017.5.18.0011	27/11/17	27/11/17	0
RTOrd - 0011565-09.2017.5.18.0011	28/11/17	28/11/17	0
RTOrd - 0011566-91.2017.5.18.0011	27/11/17	27/11/17	0
RTOrd - 0011567-76.2017.5.18.0011	27/11/17	27/11/17	0
RTOrd - 0011571-16.2017.5.18.0011	27/11/17	27/11/17	0
RTOrd - 0011576-38.2017.5.18.0011	24/11/17	24/11/17	0
RTOrd - 0011584-15.2017.5.18.0011	24/11/17	24/11/17	0
RTOrd - 0011589-37.2017.5.18.0011	27/11/17	27/11/17	0
RTOrd - 0011602-36.2017.5.18.0011	28/11/17	28/11/17	0
RTOrd - 0011607-58.2017.5.18.0011	29/11/17	29/11/17	0
RTOrd - 0011707-47.2016.5.18.0011	16/02/17	09/11/17	266
RTOrd - 0011713-54.2016.5.18.0011	07/02/17	21/11/17	287
RTOrd - 0011714-05.2017.5.18.0011	10/11/17	10/11/17	0
RTOrd - 0011721-94.2017.5.18.0011	10/11/17	10/11/17	0

Legenda:
1ª Aud.: Data da primeira audiência que ocorrer, Inicial ou UNA;
Enc. da Instrução: Data da conclusão para proferir sentença;
Prazo: Quantidade de dias decorridos da 1ª aud. até o encerramento da instrução.

PRAZO MÉDIO ENTRE A 1ª AUDIÊNCIA E O ENCERRAMENTO DA INSTRUÇÃO - 11ª VARA DO TRABALHO DE GOIÂNIA

Sem magistrado

ORDINÁRIO

Qtd	Prazo Médio
95	144,41

Nr. Processo	1ª Aud.	Enc. Instrução.	Prazo
RTOrd - 0011729-08.2016.5.18.0011	23/02/17	13/11/17	263
RTOrd - 0011730-56.2017.5.18.0011	10/11/17	10/11/17	0
RTOrd - 0011731-75.2016.5.18.0011	09/02/17	22/11/17	286
RTOrd - 0011731-75.2016.5.18.0011	09/02/17	28/11/17	292
RTOrd - 0011757-39.2017.5.18.0011	21/11/17	21/11/17	0
RTOrd - 0011795-85.2016.5.18.0011	16/02/17	08/11/17	265
RTOrd - 0011818-31.2016.5.18.0011	17/02/17	23/11/17	279
RTOrd - 0011820-98.2016.5.18.0011	20/02/17	21/11/17	274
RTOrd - 0011839-07.2016.5.18.0011	20/02/17	14/11/17	267
RTOrd - 0011847-81.2016.5.18.0011	21/02/17	08/11/17	260
RTOrd - 0011853-88.2016.5.18.0011	16/03/17	29/11/17	258
RTOrd - 0011855-24.2017.5.18.0011	22/11/17	22/11/17	0
RTOrd - 0011883-89.2017.5.18.0011	16/11/17	16/11/17	0
RTOrd - 0011899-77.2016.5.18.0011	23/02/17	20/11/17	270
RTOrd - 0011917-98.2016.5.18.0011	02/03/17	27/11/17	270
RTOrd - 0011919-68.2016.5.18.0011	02/03/17	10/11/17	253
RTOrd - 0011927-45.2016.5.18.0011	02/03/17	21/11/17	264
RTOrd - 0011964-72.2016.5.18.0011	22/03/17	06/11/17	229
RTOrd - 0012015-83.2016.5.18.0011	13/03/17	30/11/17	262
RTOrd - 0012033-07.2016.5.18.0011	14/03/17	28/11/17	259
RTOrd - 0012052-13.2016.5.18.0011	27/01/17	06/11/17	283
RTOrd - 0012118-90.2016.5.18.0011	27/03/17	06/11/17	224
RTOrd - 0012148-28.2016.5.18.0011	28/03/17	08/11/17	225
RTOrd - 0012154-35.2016.5.18.0011	29/03/17	24/11/17	240

Legenda:
1ª Aud.: Data da primeira audiência que ocorrer, Inicial ou UNA;
Enc. da Instrução: Data da conclusão para proferir sentença;
Prazo: Quantidade de dias decorridos da 1ª aud. até o encerramento da instrução.

PRAZO MÉDIO ENTRE A 1ª AUDIÊNCIA E O ENCERRAMENTO DA INSTRUÇÃO - 11ª VARA DO TRABALHO DE GOIÂNIA

Sem magistrado

ORDINÁRIO

Qtd	Prazo Médio
95	144,41

Nr. Processo	1ª Aud.	Enc. Instrução.	Prazo
RTOrd - 0012164-79.2016.5.18.0011	30/03/17	07/11/17	222
RTOrd - 0012166-49.2016.5.18.0011	30/03/17	08/11/17	223
RTOrd - 0012186-40.2016.5.18.0011	03/04/17	13/11/17	224
RTOrd - 0012196-84.2016.5.18.0011	03/04/17	29/11/17	240

Legenda:
1ª Aud.: Data da primeira audiência que ocorrer, Inicial ou UNA;
Enc. da Instrução: Data da conclusão para proferir sentença;
Prazo: Quantidade de dias decorridos da 1ª aud. até o encerramento da instrução.