Conceituação

Tema	Prazos Processuais
Relatórios	Evolução Histórica Comparativo por VT Comparativo por Grupo Por Grupo Por VT Por Processo Por Magistrado
Resumo	Apresenta o prazo médio desde o ajuizamento da ação até o encerramento da instrução.
Descrição	O prazo médio é obtido calculando-se a quantidade de dias decorridos desde o ajuizamento até o encerramento da instrução. Os dados são extraídos baseando-se nos itens do e-Gestão: 267 e 90267 - Do ajuizamento da ação até o encerramento da instrução na fase de conhecimento – rito sumaríssimo; 268 e 90268 – Do ajuizamento da ação até o encerramento da instrução na fase de conhecimento – exceto rito sumaríssimo (ordinário)
Origem da informação	e-Gestão
Critérios e transformações	Coletado do e-Gestão, consolidado, otimizado e classificado para análise.
Análises possíveis	Prazo médio entre o ajuizamento da ação e o encerramento da instrução, detalhado de forma Geral, Por grupo, por VT, Por Processo e Por Magistrado.

EVOLUÇÃO HISTÓRICA DOS PRAZOS PROCESSUAIS ENTRE O AJUIZAMENTO E O ENCERRAMENTO DA INSTRUÇÃO - 15ª VARA DO TRABALHO DE GOIÂNIA

Data do encerramento da instrução entre 1/11/2017 e 30/11/2017 23:59:59

Rito	Qtd	Prazo Médio
ORDINÁRIO	116	144,11
SUMARÍSSIMO	78	63,63
Total/Média	**194**	**111,92**

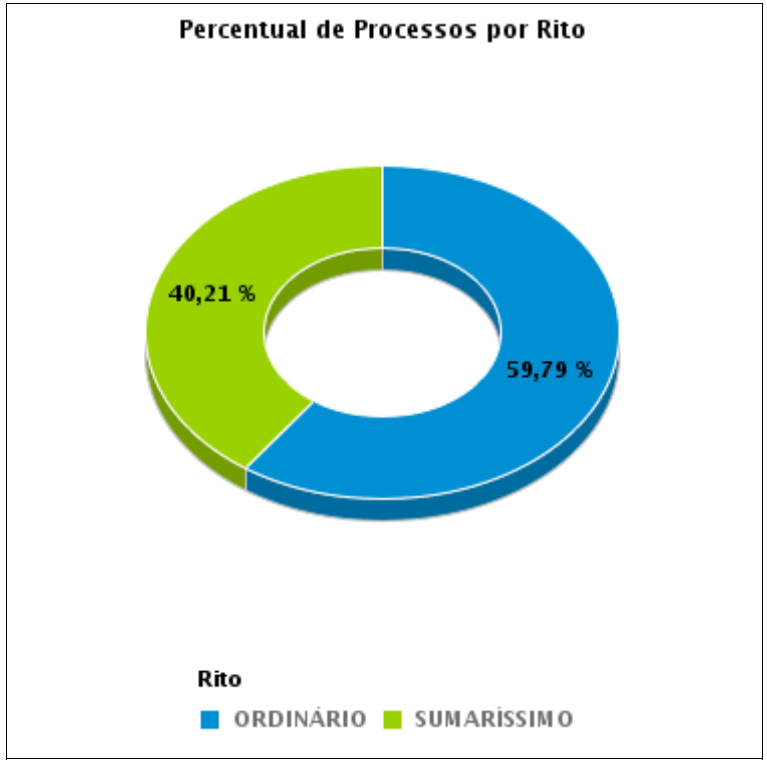

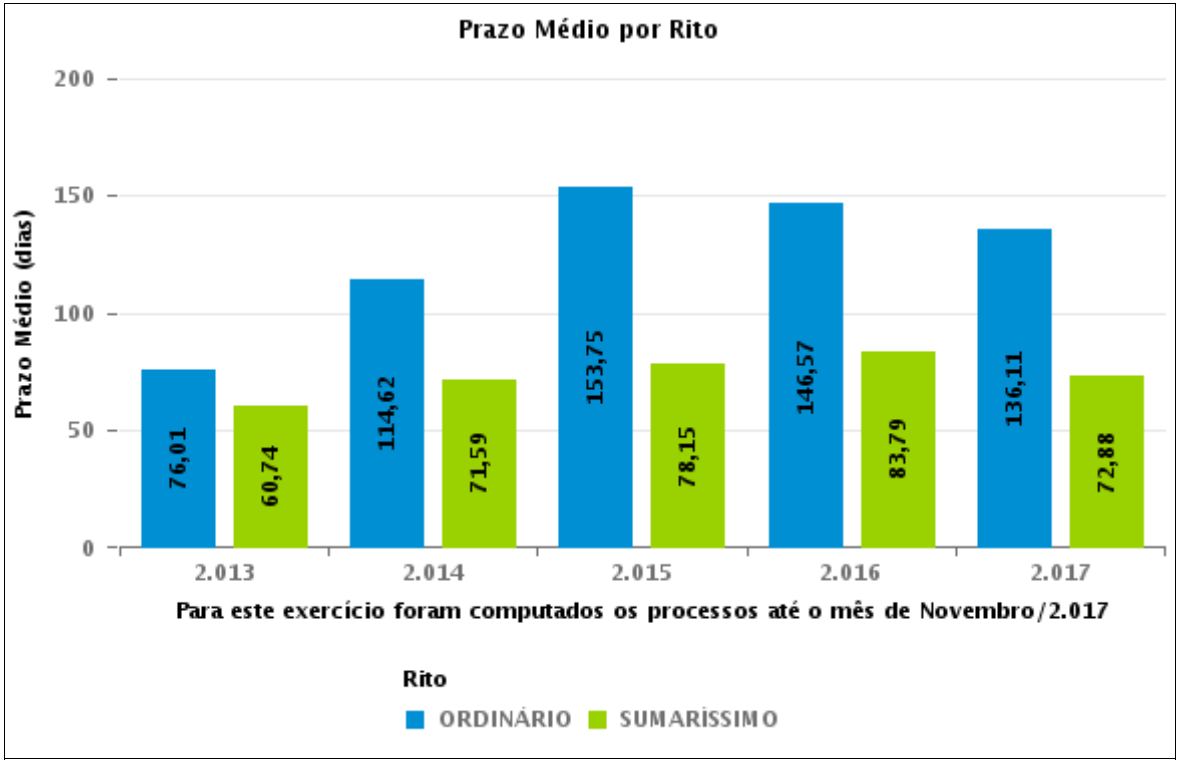

COMPARATIVO DO PRAZO MÉDIO ENTRE O AJUIZAMENTO E O ENCERRAMENTO DA INSTRUÇÃO - 15ª VARA DO TRABALHO DE GOIÂNIA

Data do encerramento da instrução entre 1/11/2017 e 30/11/2017 23:59:59

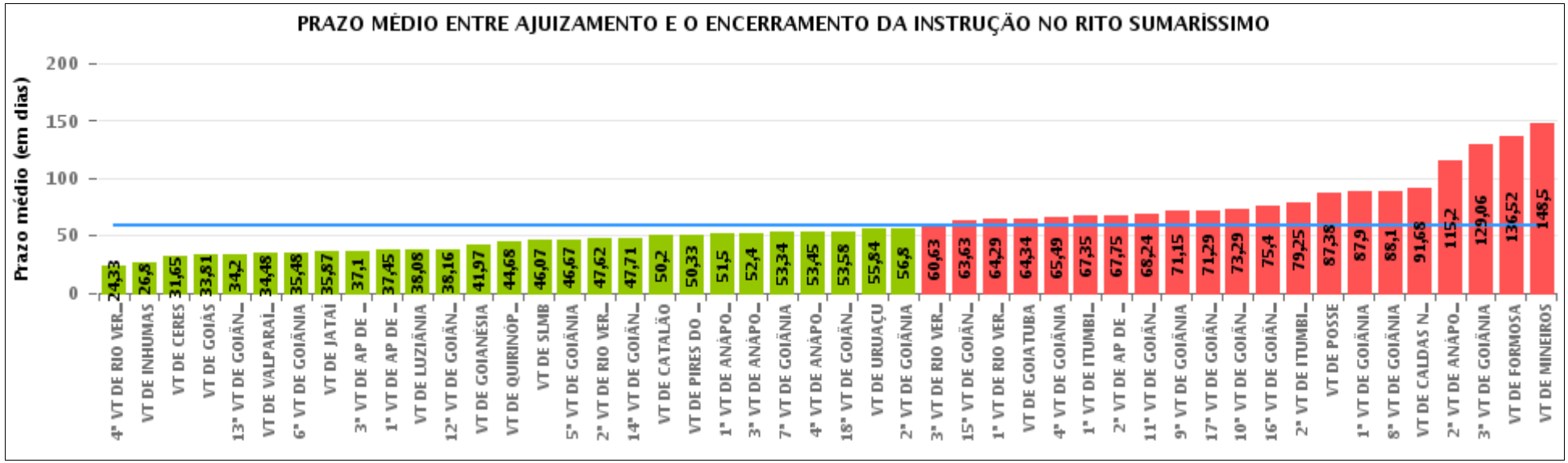

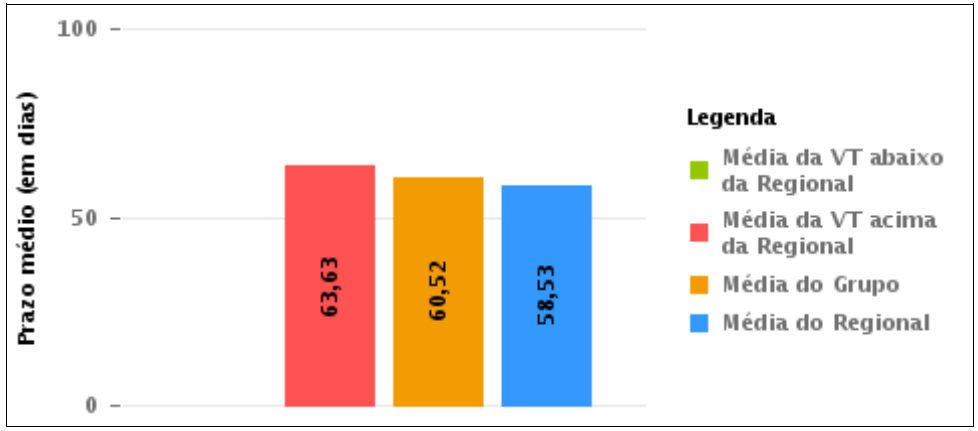

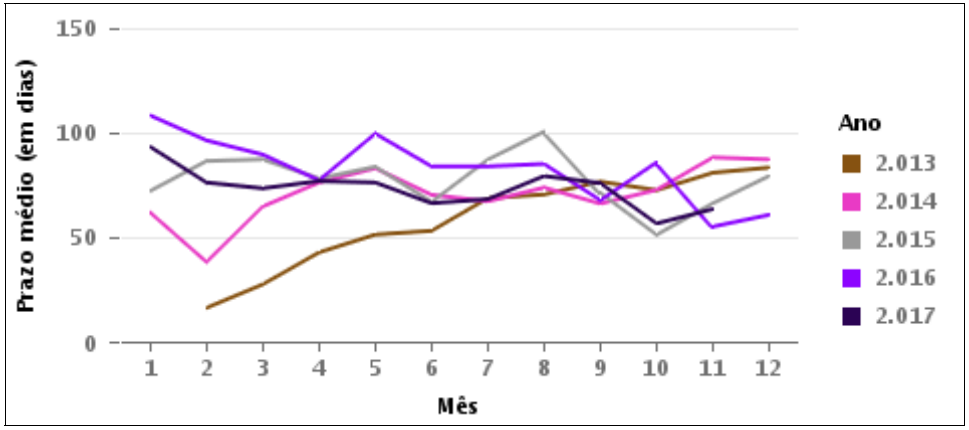

COMPARATIVO DO PRAZO MÉDIO ENTRE O AJUIZAMENTO E O ENCERRAMENTO DA INSTRUÇÃO ENTRE AS VARAS DO GRUPO

Data do encerramento da instrução entre 1/11/2017 e 30/11/2017 23:59:59

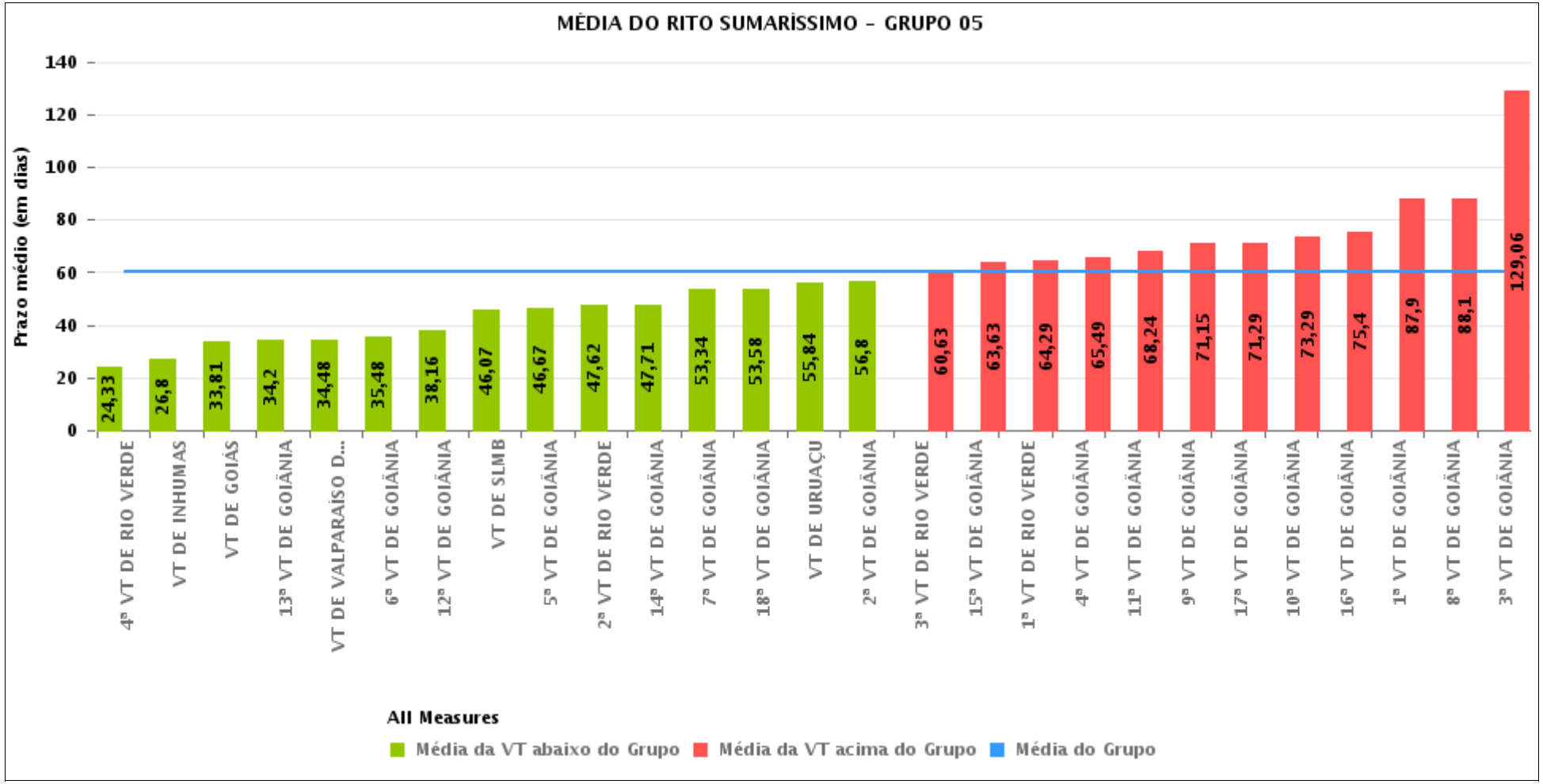

PRAZO MÉDIO ENTRE O AJUIZAMENTO E O ENCERRAMENTO DA INSTRUÇÃO POR GRUPO

Data do encerramento da instrução entre 1/11/2017 e 30/11/2017 23:59:59

Rito	Grupo	Qtd. Processos	Prazo Médio (dias)	Ranking
SUMARÍSSIMO	GRUPO 06	282	46,8	1°
	GRUPO 04	520	54,55	2°
	GRUPO 03	425	56,3	3°
	GRUPO 05	1.826	60,52	4°
	GRUPO 01	13	87,38	5°
	GRUPO 02	43	112,47	6°

Legenda: # Grupo 01 – Até 750 VT de Posse # Grupo 02 – De 751 a 1000 VT de Formosa VT de Pires do Rio # Grupo 03 – De 1001 a 1500 VT de Ceres 1ª VT de Anápolis 2ª VT de Anápolis 3ª VT de Anápolis 4ª VT de Anápolis VT de Caldas Novas	# Grupo 04 – De 1501 a 2000 VT de Catalão VT de Goiatuba 1ª VT de Itumbiara 2ª VT de Itumbiara VT de Jataí VT de Luziânia VT de Mineiros VT de Quirinópolis # Grupo 05 – De 2001 a 2500 1ª VT de Goiânia 2ª VT de Goiânia 3ª VT de Goiânia 4ª VT de Goiânia 5ª VT de Goiânia 6ª VT de Goiânia 7ª VT de Goiânia	8ª VT de Goiânia 9ª VT de Goiânia 10ª VT de Goiânia 11ª VT de Goiânia 12ª VT de Goiânia 13ª VT de Goiânia 14ª VT de Goiânia 15ª VT de Goiânia 16ª VT de Goiânia 17ª VT de Goiânia 18ª VT de Goiânia VT de Goiás VT de Inhumas 1ª VT de Rio Verde 2ª VT de Rio Verde 3ª VT de Rio Verde 4ª VT de Rio Verde VT de Uruaçu VT de São Luis de Montes Belos VT de Valparaíso de Goiás	#Grupo 06 – A partir de 2500 1ª VT de Aparecida de Goiânia 2ª VT de Aparecida de Goiânia 3ª VT de Aparecida de Goiânia VT de Goianésia

PRAZO MÉDIO ENTRE O AJUIZAMENTO E O ENCERRAMENTO DA INSTRUÇÃO DE TODAS AS VARAS DO TRABALHO

Data do encerramento da instrução entre 1/11/2017 e 30/11/2017 23:59:59

SUMARÍSSIMO

Qtd. Processos	Prazo Médio (dias)
3.109	58,53

Vara do Trabalho	Qtd Processos	Prazo Médio	Ranking
4ª VARA DO TRABALHO DE RIO VERDE	43	24,33	1°
VARA DO TRABALHO DE INHUMAS	25	26,8	2°
VARA DO TRABALHO DE CERES	129	31,65	3°
VARA DO TRABALHO DE GOIÁS	31	33,81	4°
13ª VARA DO TRABALHO DE GOIÂNIA	80	34,2	5°
VARA DO TRABALHO DE VALPARAÍSO DE GOIÁS	88	34,48	6°
6ª VARA DO TRABALHO DE GOIÂNIA	82	35,48	7°
VARA DO TRABALHO DE JATAÍ	31	35,87	8°
3ª VARA DO TRABALHO DE APARECIDA DE GOIÂNIA	79	37,1	9°
1ª VARA DO TRABALHO DE APARECIDA DE GOIÂNIA	64	37,45	10°
VARA DO TRABALHO DE LUZIÂNIA	151	38,08	11°
12ª VARA DO TRABALHO DE GOIÂNIA	67	38,16	12°
VARA DO TRABALHO DE GOIANÉSIA	60	41,97	13°
VARA DO TRABALHO DE QUIRINÓPOLIS	37	44,68	14°
VARA DO TRABALHO DE SÃO LUIS DE MONTES BELOS	67	46,07	15°
5ª VARA DO TRABALHO DE GOIÂNIA	76	46,67	16°
2ª VARA DO TRABALHO DE RIO VERDE	29	47,62	17°
14ª VARA DO TRABALHO DE GOIÂNIA	69	47,71	18°
VARA DO TRABALHO DE CATALÃO	111	50,2	19°
VARA DO TRABALHO DE PIRES DO RIO	12	50,33	20°
1ª VARA DO TRABALHO DE ANÁPOLIS	62	51,5	21°
3ª VARA DO TRABALHO DE ANÁPOLIS	75	52,4	22°
7ª VARA DO TRABALHO DE GOIÂNIA	56	53,34	23°
4ª VARA DO TRABALHO DE ANÁPOLIS	67	53,45	24°
18ª VARA DO TRABALHO DE GOIÂNIA	74	53,58	25°
VARA DO TRABALHO DE URUAÇU	93	55,84	26°

PRAZO MÉDIO ENTRE O AJUIZAMENTO E O ENCERRAMENTO DA INSTRUÇÃO DE TODAS AS VARAS DO TRABALHO

SUMARÍSSIMO

Qtd. Processos	Prazo Médio (dias)
3.109	58,53

Vara do Trabalho	Qtd Processos	Prazo Médio	Ranking
2ª VARA DO TRABALHO DE GOIÂNIA	84	56,8	27°
3ª VARA DO TRABALHO DE RIO VERDE	38	60,63	28°
15ª VARA DO TRABALHO DE GOIÂNIA	78	63,63	29°
1ª VARA DO TRABALHO DE RIO VERDE	41	64,29	30°
VARA DO TRABALHO DE GOIATUBA	74	64,34	31°
4ª VARA DO TRABALHO DE GOIÂNIA	94	65,49	32°
1ª VARA DO TRABALHO DE ITUMBIARA	54	67,35	33°
2ª VARA DO TRABALHO DE APARECIDA DE GOIÂNIA	79	67,75	34°
11ª VARA DO TRABALHO DE GOIÂNIA	80	68,24	35°
9ª VARA DO TRABALHO DE GOIÂNIA	59	71,15	36°
17ª VARA DO TRABALHO DE GOIÂNIA	85	71,29	37°
10ª VARA DO TRABALHO DE GOIÂNIA	69	73,29	38°
16ª VARA DO TRABALHO DE GOIÂNIA	50	75,4	39°
2ª VARA DO TRABALHO DE ITUMBIARA	48	79,25	40°
VARA DO TRABALHO DE POSSE	13	87,38	41°
1ª VARA DO TRABALHO DE GOIÂNIA	96	87,9	42°
8ª VARA DO TRABALHO DE GOIÂNIA	72	88,1	43°
VARA DO TRABALHO DE CALDAS NOVAS	62	91,68	44°
2ª VARA DO TRABALHO DE ANÁPOLIS	30	115,2	45°
3ª VARA DO TRABALHO DE GOIÂNIA	100	129,06	46°
VARA DO TRABALHO DE FORMOSA	31	136,52	47°
VARA DO TRABALHO DE MINEIROS	14	148,5	48°

PRAZO MÉDIO ENTRE O AJUIZAMENTO E O ENCERRAMENTO DA INSTRUÇÃO - 15ª VARA DO TRABALHO DE GOIÂNIA

Data do encerramento da instrução entre 1/11/2017 e 30/11/2017 23:59:59

15ª VARA DO TRABALHO DE GOIÂNIA

SUMARÍSSIMO

Qtd	Prazo Médio
78	63,63

Nr. Processo	Ajuiz.	nc. Instruçã	Prazo
RTSum - 0010598-49.2017.5.18.0015	04/04/17	07/11/17	217
RTSum - 0010859-14.2017.5.18.0015	16/05/17	07/11/17	175
RTSum - 0010932-83.2017.5.18.0015	27/05/17	23/11/17	180
RTSum - 0011003-85.2017.5.18.0015	06/06/17	07/11/17	154
RTSum - 0011063-03.2017.5.18.0001	27/06/17	06/11/17	132
RTSum - 0011098-18.2017.5.18.0015	21/06/17	06/11/17	138
RTSum - 0011205-62.2017.5.18.0015	07/07/17	07/11/17	123
RTSum - 0011208-17.2017.5.18.0015	07/07/17	06/11/17	122
RTSum - 0011238-52.2017.5.18.0015	12/07/17	23/11/17	134
RTSum - 0011298-25.2017.5.18.0015	21/07/17	22/11/17	124
RTSum - 0011345-96.2017.5.18.0015	31/07/17	20/11/17	112
RTSum - 0011354-58.2017.5.18.0015	31/07/17	16/11/17	108
RTSum - 0011361-50.2017.5.18.0015	01/08/17	27/11/17	118
RTSum - 0011364-05.2017.5.18.0015	02/08/17	13/11/17	103
RTSum - 0011373-64.2017.5.18.0015	03/08/17	21/11/17	110
RTSum - 0011398-77.2017.5.18.0015	08/08/17	13/11/17	97
RTSum - 0011401-32.2017.5.18.0015	08/08/17	14/11/17	98
RTSum - 0011402-17.2017.5.18.0015	08/08/17	21/11/17	105
RTSum - 0011408-24.2017.5.18.0015	09/08/17	14/11/17	97
RTSum - 0011488-85.2017.5.18.0015	22/08/17	21/11/17	91
RTSum - 0011496-62.2017.5.18.0015	23/08/17	22/11/17	91
RTSum - 0011499-17.2017.5.18.0015	23/08/17	27/11/17	96

Legenda:
Ajuiz. Data do Ajuizamento;
Enc. da Instrução: Data da conclusão para proferir sentença;
Prazo: Quantidade de dias decorridos do ajuizamento até o encerramento da instrução.

PRAZO MÉDIO ENTRE O AJUIZAMENTO E O ENCERRAMENTO DA INSTRUÇÃO - 15ª VARA DO TRABALHO DE GOIÂNIA

15ª VARA DO TRABALHO DE GOIÂNIA

SUMARÍSSIMO

Qtd	Prazo Médio
78	63,63

Nr. Processo	Ajuiz.	nc. Instruçã	Prazo
RTSum - 0011529-52.2017.5.18.0015	28/08/17	13/11/17	77
RTSum - 0011592-77.2017.5.18.0015	08/09/17	07/11/17	60
RTSum - 0011598-84.2017.5.18.0015	11/09/17	06/11/17	56
RTSum - 0011603-09.2017.5.18.0015	12/09/17	06/11/17	55
RTSum - 0011605-76.2017.5.18.0015	12/09/17	06/11/17	55
RTSum - 0011609-16.2017.5.18.0015	13/09/17	07/11/17	55
RTSum - 0011613-53.2017.5.18.0015	13/09/17	08/11/17	56
RTSum - 0011618-75.2017.5.18.0015	14/09/17	08/11/17	55
RTSum - 0011628-22.2017.5.18.0015	15/09/17	08/11/17	54
RTSum - 0011634-29.2017.5.18.0015	18/09/17	13/11/17	56
RTSum - 0011636-96.2017.5.18.0015	18/09/17	09/11/17	52
RTSum - 0011639-51.2017.5.18.0015	18/09/17	09/11/17	52
RTSum - 0011640-36.2017.5.18.0015	18/09/17	09/11/17	52
RTSum - 0011667-19.2017.5.18.0015	21/09/17	14/11/17	54
RTSum - 0011669-86.2017.5.18.0015	22/09/17	14/11/17	53
RTSum - 0011701-91.2017.5.18.0015	27/09/17	22/11/17	56
RTSum - 0011705-31.2017.5.18.0015	28/09/17	10/11/17	43
RTSum - 0011710-53.2017.5.18.0015	28/09/17	10/11/17	43
RTSum - 0011725-22.2017.5.18.0015	02/10/17	10/11/17	39
RTSum - 0011728-74.2017.5.18.0015	03/10/17	21/11/17	49
RTSum - 0011740-88.2017.5.18.0015	04/10/17	22/11/17	49
RTSum - 0011756-42.2017.5.18.0015	05/10/17	27/11/17	53
RTSum - 0011762-49.2017.5.18.0015	06/10/17	20/11/17	45
RTSum - 0011771-11.2017.5.18.0015	09/10/17	21/11/17	43
RTSum - 0011772-93.2017.5.18.0015	09/10/17	21/11/17	43

Legenda:
Ajuiz. Data do Ajuizamento;
Enc. da Instrução: Data da conclusão para proferir sentença;
Prazo: Quantidade de dias decorridos do ajuizamento até o encerramento da instrução.

PRAZO MÉDIO ENTRE O AJUIZAMENTO E O ENCERRAMENTO DA INSTRUÇÃO - 15ª VARA DO TRABALHO DE GOIÂNIA

15ª VARA DO TRABALHO DE GOIÂNIA

SUMARÍSSIMO

Qtd	Prazo Médio
78	63,63

Nr. Processo	Ajuiz.	nc. Instruçã	Prazo
RTSum - 0011776-33.2017.5.18.0015	10/10/17	27/11/17	48
RTSum - 0011777-18.2017.5.18.0015	10/10/17	27/11/17	48
RTSum - 0011782-40.2017.5.18.0015	10/10/17	22/11/17	43
RTSum - 0011784-10.2017.5.18.0015	10/10/17	21/11/17	42
RTSum - 0011786-77.2017.5.18.0015	11/10/17	27/11/17	47
RTSum - 0011790-17.2017.5.18.0015	11/10/17	14/11/17	34
RTSum - 0011794-54.2017.5.18.0015	12/10/17	09/11/17	28
RTSum - 0011797-09.2017.5.18.0015	13/10/17	28/11/17	46
RTSum - 0011799-76.2017.5.18.0015	13/10/17	28/11/17	46
RTSum - 0011805-83.2017.5.18.0015	16/10/17	21/11/17	36
RTSum - 0011807-53.2017.5.18.0015	16/10/17	29/11/17	44
RTSum - 0011808-38.2017.5.18.0015	17/10/17	29/11/17	43
RTSum - 0011815-30.2017.5.18.0015	17/10/17	22/11/17	36
RTSum - 0011817-97.2017.5.18.0015	17/10/17	22/11/17	36
RTSum - 0011819-67.2017.5.18.0015	18/10/17	22/11/17	35
RTSum - 0011826-59.2017.5.18.0015	18/10/17	23/11/17	36
RTSum - 0011833-51.2017.5.18.0015	19/10/17	23/11/17	35
RTSum - 0011846-50.2017.5.18.0015	20/10/17	24/11/17	35
RTSum - 0011849-05.2017.5.18.0015	21/10/17	08/11/17	18
RTSum - 0011855-12.2017.5.18.0015	23/10/17	24/11/17	32
RTSum - 0011873-33.2017.5.18.0015	26/10/17	27/11/17	32
RTSum - 0011894-09.2017.5.18.0015	30/10/17	14/11/17	15
RTSum - 0011920-07.2017.5.18.0015	03/11/17	16/11/17	13
RTSum - 0011926-14.2017.5.18.0015	05/11/17	07/11/17	2
RTSum - 0011929-66.2017.5.18.0015	06/11/17	10/11/17	4

Legenda:
Ajuiz. Data do Ajuizamento;
Enc. da Instrução: Data da conclusão para proferir sentença;
Prazo: Quantidade de dias decorridos do ajuizamento até o encerramento da instrução.

PRAZO MÉDIO ENTRE O AJUIZAMENTO E O ENCERRAMENTO DA INSTRUÇÃO - 15ª VARA DO TRABALHO DE GOIÂNIA

15ª VARA DO TRABALHO DE GOIÂNIA

SUMARÍSSIMO

Qtd	Prazo Médio
78	63,63

Nr. Processo	Ajuiz.	nc. Instruçã	Prazo
RTSum - 0011947-87.2017.5.18.0015	07/11/17	16/11/17	9
RTSum - 0011967-78.2017.5.18.0015	08/11/17	16/11/17	8
RTSum - 0011973-85.2017.5.18.0015	09/11/17	30/11/17	21
RTSum - 0011974-70.2017.5.18.0015	09/11/17	30/11/17	21
RTSum - 0011981-62.2017.5.18.0015	09/11/17	30/11/17	21
RTSum - 0011995-46.2017.5.18.0015	09/11/17	28/11/17	19

Legenda:
Ajuiz. Data do Ajuizamento;
Enc. da Instrução: Data da conclusão para proferir sentença;
Prazo: Quantidade de dias decorridos do ajuizamento até o encerramento da instrução.

PRAZO MÉDIO ENTRE O AJUIZAMENTO E O ENCERRAMENTO DA INSTRUÇÃO - 15ª VARA DO TRABALHO DE GOIÂNIA

Data do encerramento da instrução entre 1/11/2017 e 30/11/2017 23:59:59

ANTÔNIO GONÇALVES PEREIRA JÚNIOR

SUMARÍSSIMO

Qtd	Prazo Médio
3	21

Nr. Processo	Ajuiz.	nc. Instruçã	Prazo
RTSum - 0011973-85.2017.5.18.0015	09/11/17	30/11/17	21
RTSum - 0011974-70.2017.5.18.0015	09/11/17	30/11/17	21
RTSum - 0011981-62.2017.5.18.0015	09/11/17	30/11/17	21

Legenda:
Ajuiz. Data do Ajuizamento;
Enc. da Instrução: Data da conclusão para proferir sentença;
Prazo: Quantidade de dias decorridos do ajuizamento até o encerramento da instrução.

CAMILA BAIÃO VIGILATO

SUMARÍSSIMO

Qtd	Prazo Médio
10	124

Nr. Processo	Ajuiz.	nc. Instruçã	Prazo
RTSum - 0010598-49.2017.5.18.0015	04/04/17	07/11/17	217
RTSum - 0010859-14.2017.5.18.0015	16/05/17	07/11/17	175
RTSum - 0011003-85.2017.5.18.0015	06/06/17	07/11/17	154
RTSum - 0011098-18.2017.5.18.0015	21/06/17	06/11/17	138
RTSum - 0011205-62.2017.5.18.0015	07/07/17	07/11/17	123
RTSum - 0011208-17.2017.5.18.0015	07/07/17	06/11/17	122

Legenda:
Ajuiz. Data do Ajuizamento;
Enc. da Instrução: Data da conclusão para proferir sentença;
Prazo: Quantidade de dias decorridos do ajuizamento até o encerramento da instrução.

PRAZO MÉDIO ENTRE O AJUIZAMENTO E O ENCERRAMENTO DA INSTRUÇÃO - 15ª VARA DO TRABALHO DE GOIÂNIA

CAMILA BAIÃO VIGILATO

SUMARÍSSIMO

Qtd	Prazo Médio
10	124

Nr. Processo	Ajuiz.	nc. Instruçã	Prazo
RTSum - 0011398-77.2017.5.18.0015	08/08/17	13/11/17	97
RTSum - 0011401-32.2017.5.18.0015	08/08/17	14/11/17	98
RTSum - 0011408-24.2017.5.18.0015	09/08/17	14/11/17	97
RTSum - 0011995-46.2017.5.18.0015	09/11/17	28/11/17	19

Legenda:
Ajuiz. Data do Ajuizamento;
Enc. da Instrução: Data da conclusão para proferir sentença;
Prazo: Quantidade de dias decorridos do ajuizamento até o encerramento da instrução.

CARLOS ALBERTO BEGALLES

SUMARÍSSIMO

Qtd	Prazo Médio
5	52,2

Nr. Processo	Ajuiz.	nc. Instruçã	Prazo
RTSum - 0011636-96.2017.5.18.0015	18/09/17	09/11/17	52
RTSum - 0011639-51.2017.5.18.0015	18/09/17	09/11/17	52
RTSum - 0011640-36.2017.5.18.0015	18/09/17	09/11/17	52
RTSum - 0011701-91.2017.5.18.0015	27/09/17	22/11/17	56
RTSum - 0011740-88.2017.5.18.0015	04/10/17	22/11/17	49

Legenda:
Ajuiz. Data do Ajuizamento;
Enc. da Instrução: Data da conclusão para proferir sentença;
Prazo: Quantidade de dias decorridos do ajuizamento até o encerramento da instrução.

CELISMAR COÊLHO DE FIGUEIREDO

PRAZO MÉDIO ENTRE O AJUIZAMENTO E O ENCERRAMENTO DA INSTRUÇÃO - 15ª VARA DO TRABALHO DE GOIÂNIA

CELISMAR COÊLHO DE FIGUEIREDO

SUMARÍSSIMO

Qtd	Prazo Médio
2	77

Nr. Processo	Ajuiz.	nc. Instruçã	Prazo
RTSum - 0011402-17.2017.5.18.0015	08/08/17	21/11/17	105
RTSum - 0011728-74.2017.5.18.0015	03/10/17	21/11/17	49

Legenda:
Ajuiz. Data do Ajuizamento;
Enc. da Instrução: Data da conclusão para proferir sentença;
Prazo: Quantidade de dias decorridos do ajuizamento até o encerramento da instrução.

ELIAS SOARES DE OLIVEIRA

SUMARÍSSIMO

Qtd	Prazo Médio
5	51,6

Nr. Processo	Ajuiz.	nc. Instruçã	Prazo
RTSum - 0011598-84.2017.5.18.0015	11/09/17	06/11/17	56
RTSum - 0011603-09.2017.5.18.0015	12/09/17	06/11/17	55
RTSum - 0011605-76.2017.5.18.0015	12/09/17	06/11/17	55
RTSum - 0011797-09.2017.5.18.0015	13/10/17	28/11/17	46
RTSum - 0011799-76.2017.5.18.0015	13/10/17	28/11/17	46

Legenda:
Ajuiz. Data do Ajuizamento;
Enc. da Instrução: Data da conclusão para proferir sentença;
Prazo: Quantidade de dias decorridos do ajuizamento até o encerramento da instrução.

HELVAN DOMINGOS PREGO

SUMARÍSSIMO

Qtd	Prazo Médio
1	112

PRAZO MÉDIO ENTRE O AJUIZAMENTO E O ENCERRAMENTO DA INSTRUÇÃO - 15ª VARA DO TRABALHO DE GOIÂNIA

HELVAN DOMINGOS PREGO

SUMARÍSSIMO

Qtd	Prazo Médio
1	112

Nr. Processo	Ajuiz.	nc. Instruçã	Prazo
RTSum - 0011345-96.2017.5.18.0015	31/07/17	20/11/17	112

Legenda:
Ajuiz. Data do Ajuizamento;
Enc. da Instrução: Data da conclusão para proferir sentença;
Prazo: Quantidade de dias decorridos do ajuizamento até o encerramento da instrução.

ISRAEL BRASIL ADOURIAN

SUMARÍSSIMO

Qtd	Prazo Médio
13	27

Nr. Processo	Ajuiz.	nc. Instruçã	Prazo
RTSum - 0011613-53.2017.5.18.0015	13/09/17	08/11/17	56
RTSum - 0011628-22.2017.5.18.0015	15/09/17	08/11/17	54
RTSum - 0011634-29.2017.5.18.0015	18/09/17	13/11/17	56
RTSum - 0011667-19.2017.5.18.0015	21/09/17	14/11/17	54
RTSum - 0011790-17.2017.5.18.0015	11/10/17	14/11/17	34
RTSum - 0011794-54.2017.5.18.0015	12/10/17	09/11/17	28
RTSum - 0011849-05.2017.5.18.0015	21/10/17	08/11/17	18
RTSum - 0011894-09.2017.5.18.0015	30/10/17	14/11/17	15
RTSum - 0011920-07.2017.5.18.0015	03/11/17	16/11/17	13
RTSum - 0011926-14.2017.5.18.0015	05/11/17	07/11/17	2
RTSum - 0011929-66.2017.5.18.0015	06/11/17	10/11/17	4
RTSum - 0011947-87.2017.5.18.0015	07/11/17	16/11/17	9

Legenda:
Ajuiz. Data do Ajuizamento;
Enc. da Instrução: Data da conclusão para proferir sentença;
Prazo: Quantidade de dias decorridos do ajuizamento até o encerramento da instrução.

PRAZO MÉDIO ENTRE O AJUIZAMENTO E O ENCERRAMENTO DA INSTRUÇÃO - 15ª VARA DO TRABALHO DE GOIÂNIA

ISRAEL BRASIL ADOURIAN

SUMARÍSSIMO

Qtd	Prazo Médio
13	27

Nr. Processo	Ajuiz.	nc. Instruçã	Prazo
RTSum - 0011967-78.2017.5.18.0015	08/11/17	16/11/17	8

Legenda:
Ajuiz. Data do Ajuizamento;
Enc. da Instrução: Data da conclusão para proferir sentença;
Prazo: Quantidade de dias decorridos do ajuizamento até o encerramento da instrução.

JOSÉ LUCIANO LEONEL DE CARVALHO

SUMARÍSSIMO

Qtd	Prazo Médio
3	41,67

Nr. Processo	Ajuiz.	nc. Instruçã	Prazo
RTSum - 0011705-31.2017.5.18.0015	28/09/17	10/11/17	43
RTSum - 0011710-53.2017.5.18.0015	28/09/17	10/11/17	43
RTSum - 0011725-22.2017.5.18.0015	02/10/17	10/11/17	39

Legenda:
Ajuiz. Data do Ajuizamento;
Enc. da Instrução: Data da conclusão para proferir sentença;
Prazo: Quantidade de dias decorridos do ajuizamento até o encerramento da instrução.

MARCELO NOGUEIRA PEDRA

SUMARÍSSIMO

Qtd	Prazo Médio
32	68,84

Nr. Processo	Ajuiz.	nc. Instruçã	Prazo

PRAZO MÉDIO ENTRE O AJUIZAMENTO E O ENCERRAMENTO DA INSTRUÇÃO - 15ª VARA DO TRABALHO DE GOIÂNIA

MARCELO NOGUEIRA PEDRA

SUMARÍSSIMO

Qtd	Prazo Médio
32	68,84

Nr. Processo	Ajuiz.	nc. Instruçã	Prazo
RTSum - 0010932-83.2017.5.18.0015	27/05/17	23/11/17	180
RTSum - 0011063-03.2017.5.18.0001	27/06/17	06/11/17	132
RTSum - 0011238-52.2017.5.18.0015	12/07/17	23/11/17	134
RTSum - 0011298-25.2017.5.18.0015	21/07/17	22/11/17	124
RTSum - 0011354-58.2017.5.18.0015	31/07/17	16/11/17	108
RTSum - 0011361-50.2017.5.18.0015	01/08/17	27/11/17	118
RTSum - 0011364-05.2017.5.18.0015	02/08/17	13/11/17	103
RTSum - 0011373-64.2017.5.18.0015	03/08/17	21/11/17	110
RTSum - 0011488-85.2017.5.18.0015	22/08/17	21/11/17	91
RTSum - 0011496-62.2017.5.18.0015	23/08/17	22/11/17	91
RTSum - 0011499-17.2017.5.18.0015	23/08/17	27/11/17	96
RTSum - 0011529-52.2017.5.18.0015	28/08/17	13/11/17	77
RTSum - 0011592-77.2017.5.18.0015	08/09/17	07/11/17	60
RTSum - 0011609-16.2017.5.18.0015	13/09/17	07/11/17	55
RTSum - 0011618-75.2017.5.18.0015	14/09/17	08/11/17	55
RTSum - 0011669-86.2017.5.18.0015	22/09/17	14/11/17	53
RTSum - 0011762-49.2017.5.18.0015	06/10/17	20/11/17	45
RTSum - 0011771-11.2017.5.18.0015	09/10/17	21/11/17	43
RTSum - 0011772-93.2017.5.18.0015	09/10/17	21/11/17	43
RTSum - 0011782-40.2017.5.18.0015	10/10/17	22/11/17	43
RTSum - 0011784-10.2017.5.18.0015	10/10/17	21/11/17	42
RTSum - 0011805-83.2017.5.18.0015	16/10/17	21/11/17	36
RTSum - 0011807-53.2017.5.18.0015	16/10/17	29/11/17	44
RTSum - 0011808-38.2017.5.18.0015	17/10/17	29/11/17	43
RTSum - 0011815-30.2017.5.18.0015	17/10/17	22/11/17	36

Legenda:
Ajuiz. Data do Ajuizamento;
Enc. da Instrução: Data da conclusão para proferir sentença;
Prazo: Quantidade de dias decorridos do ajuizamento até o encerramento da instrução.

PRAZO MÉDIO ENTRE O AJUIZAMENTO E O ENCERRAMENTO DA INSTRUÇÃO - 15ª VARA DO TRABALHO DE GOIÂNIA

MARCELO NOGUEIRA PEDRA

SUMARÍSSIMO

Qtd	Prazo Médio
32	68,84

Nr. Processo	Ajuiz.	nc. Instruçã	Prazo
RTSum - 0011817-97.2017.5.18.0015	17/10/17	22/11/17	36
RTSum - 0011819-67.2017.5.18.0015	18/10/17	22/11/17	35
RTSum - 0011826-59.2017.5.18.0015	18/10/17	23/11/17	36
RTSum - 0011833-51.2017.5.18.0015	19/10/17	23/11/17	35
RTSum - 0011846-50.2017.5.18.0015	20/10/17	24/11/17	35
RTSum - 0011855-12.2017.5.18.0015	23/10/17	24/11/17	32
RTSum - 0011873-33.2017.5.18.0015	26/10/17	27/11/17	32

Legenda:
Ajuiz. Data do Ajuizamento;
Enc. da Instrução: Data da conclusão para proferir sentença;
Prazo: Quantidade de dias decorridos do ajuizamento até o encerramento da instrução.

PEDRO HENRIQUE BARRETO MENEZES

SUMARÍSSIMO

Qtd	Prazo Médio
2	48

Nr. Processo	Ajuiz.	nc. Instruçã	Prazo
RTSum - 0011776-33.2017.5.18.0015	10/10/17	27/11/17	48
RTSum - 0011777-18.2017.5.18.0015	10/10/17	27/11/17	48

Legenda:
Ajuiz. Data do Ajuizamento;
Enc. da Instrução: Data da conclusão para proferir sentença;
Prazo: Quantidade de dias decorridos do ajuizamento até o encerramento da instrução.

SARA LÚCIA DAVI SOUSA

PRAZO MÉDIO ENTRE O AJUIZAMENTO E O ENCERRAMENTO DA INSTRUÇÃO - 15ª VARA DO TRABALHO DE GOIÂNIA

SARA LÚCIA DAVI SOUSA

SUMARÍSSIMO

Qtd	Prazo Médio
2	50

Nr. Processo	Ajuiz.	nc. Instruçã	Prazo
RTSum - 0011756-42.2017.5.18.0015	05/10/17	27/11/17	53
RTSum - 0011786-77.2017.5.18.0015	11/10/17	27/11/17	47

Legenda:
Ajuiz. Data do Ajuizamento;
Enc. da Instrução: Data da conclusão para proferir sentença;
Prazo: Quantidade de dias decorridos do ajuizamento até o encerramento da instrução.