

## Conceituação

| Tema                              | Prazos Processuais   |
|-----------------------------------|--|
| <b>Relatórios</b>                 | Evolução Histórica<br>Comparativo por VT<br>Comparativo por Grupo<br>Por Grupo<br>Por VT<br>Por Processo<br>Por Magistrado   |
| <b>Resumo</b>                     | Apresenta o prazo médio desde o ajuizamento da ação até o encerramento da instrução.   |
| <b>Descrição</b>                  | O prazo médio é obtido calculando-se a quantidade de dias decorridos desde o ajuizamento até o encerramento da instrução.<br>Os dados são extraídos baseando-se nos itens do e-Gestão:<br><br>267 e 90267 - Do ajuizamento da ação até o encerramento da instrução na fase de conhecimento – rito sumaríssimo;<br><br>268 e 90268 – Do ajuizamento da ação até o encerramento da instrução na fase de conhecimento – exceto rito sumaríssimo (ordinário) |
| <b>Origem da informação</b>       | e-Gestão   |
| <b>Critérios e transformações</b> | Coletado do e-Gestão, consolidado, otimizado e classificado para análise.  |
| <b>Análises possíveis</b>         | Prazo médio entre o ajuizamento da ação e o encerramento da instrução, detalhado de forma Geral, Por grupo, por VT, Por Processo e Por Magistrado.   |



## EVOLUÇÃO HISTÓRICA DOS PRAZOS PROCESSUAIS ENTRE O AJUIZAMENTO E O ENCERRAMENTO DA INSTRUÇÃO - 1ª VARA DO TRABALHO DE APARECIDA DE GOIÂNIA

Data do encerramento da instrução entre 1/11/2017 e 30/11/2017 23:59:59

| Rito               | Qtd        | Prazo Médio   |
|--------------------|------------|---------------|
| ORDINÁRIO          | 72         | 180,79        |
| SUMARÍSSIMO        | 64         | 37,45         |
| <b>Total/Média</b> | <b>136</b> | <b>113,34</b> |

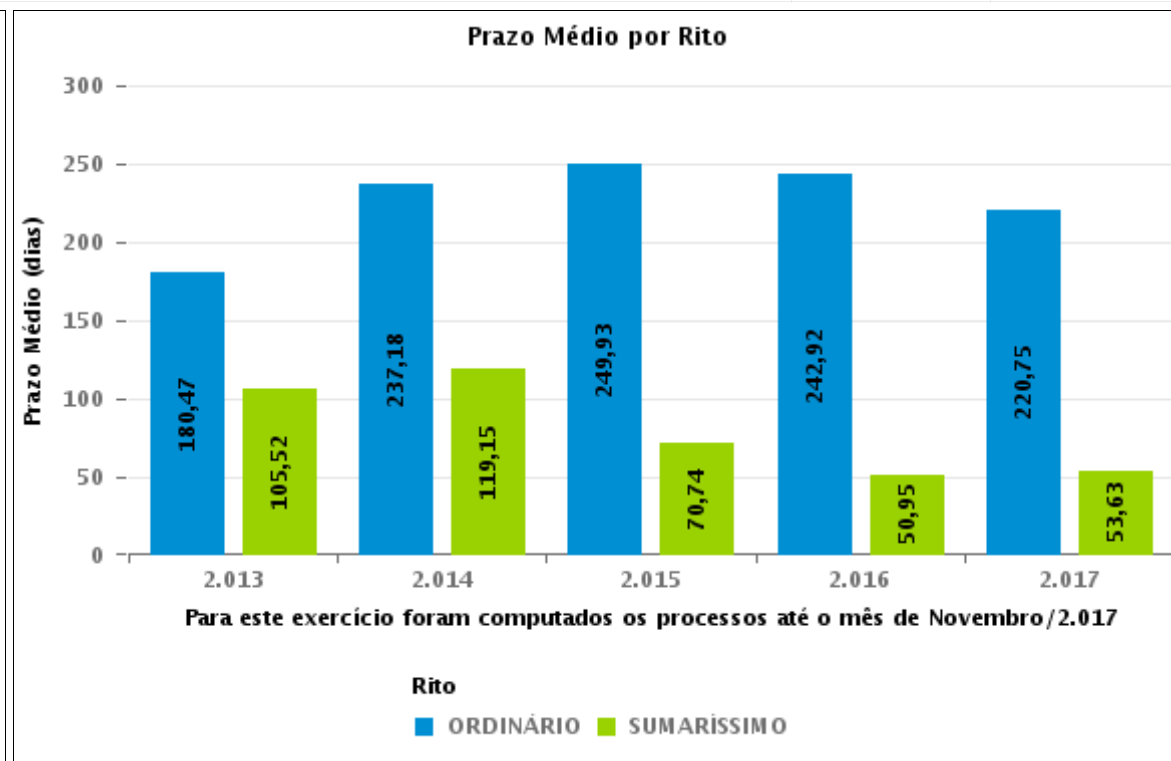
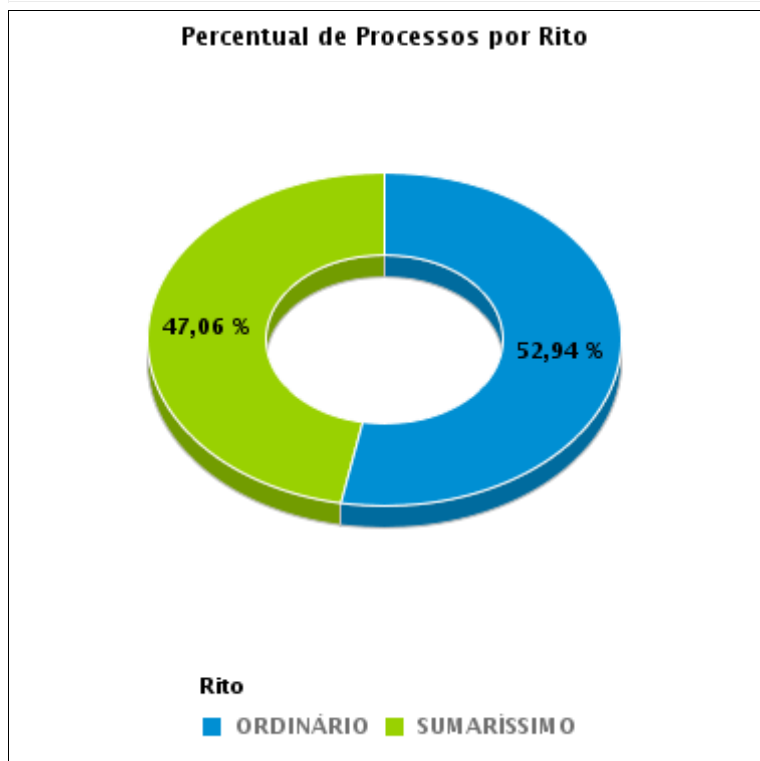



## COMPARATIVO DO PRAZO MÉDIO ENTRE O AJUIZAMENTO E O ENCERRAMENTO DA INSTRUÇÃO - 1ª VARA DO TRABALHO DE APARECIDA DE GOIÂNIA

Data do encerramento da instrução entre 1/11/2017 e 30/11/2017 23:59:59

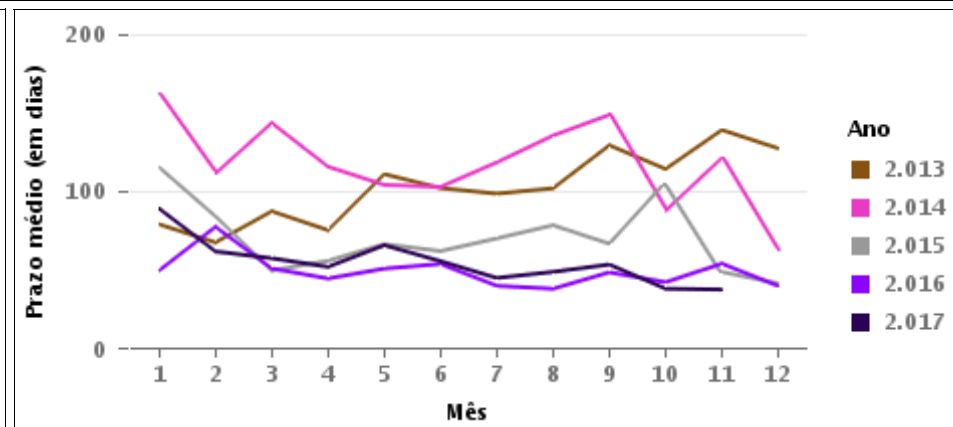
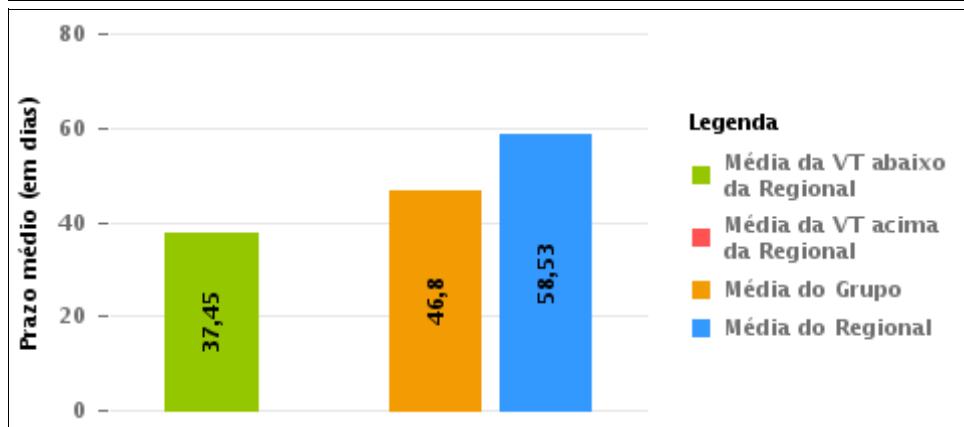
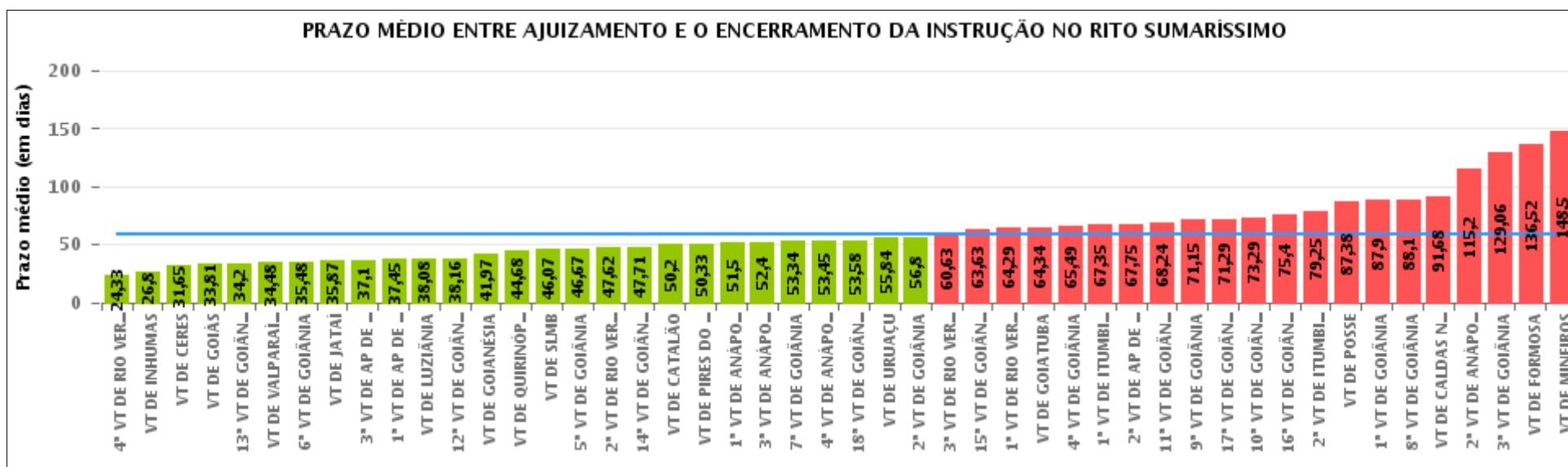



## COMPARATIVO DO PRAZO MÉDIO ENTRE O AJUIZAMENTO E O ENCERRAMENTO DA INSTRUÇÃO ENTRE AS VARAS DO GRUPO

Data do encerramento da instrução entre 1/11/2017 e 30/11/2017 23:59:59

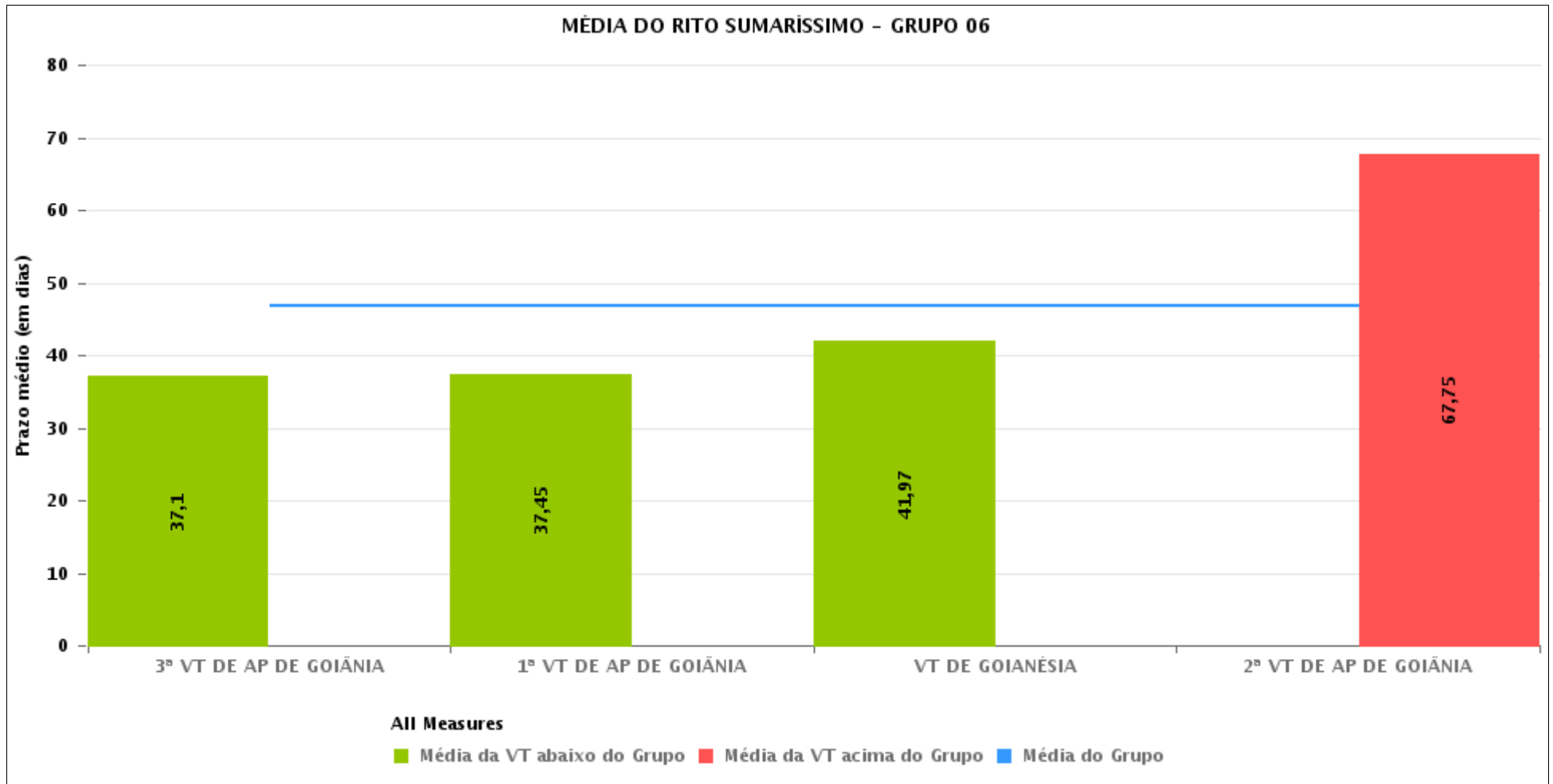



## PRAZO MÉDIO ENTRE O AJUIZAMENTO E O ENCERRAMENTO DA INSTRUÇÃO POR GRUPO

Data do encerramento da instrução entre 1/11/2017 e 30/11/2017 23:59:59

| Rito        | Grupo    | Qtd. Processos | Prazo Médio (dias) | Ranking |
|-------------|----------|----------------|--------------------|---------|
| SUMARÍSSIMO | GRUPO 06 | 282            | 46,8               | 1°      |
|             | GRUPO 04 | 520            | 54,55              | 2°      |
|             | GRUPO 03 | 425            | 56,3               | 3°      |
|             | GRUPO 05 | 1.826          | 60,52              | 4°      |
|             | GRUPO 01 | 13             | 87,38              | 5°      |
|             | GRUPO 02 | 43             | 112,47             | 6°      |

|  |   |  |  |
|--|---|--|--|
| Legenda:   | # Grupo 04 – De 1501 a 2000<br>VT de Catalão<br>VT de Goiatuba<br>1ª VT de Itumbiara<br>2ª VT de Itumbiara<br>VT de Jataí<br>VT de Luziânia<br>VT de Mineiros<br>VT de Quirinópolis | 8ª VT de Goiânia<br>9ª VT de Goiânia<br>10ª VT de Goiânia<br>11ª VT de Goiânia<br>12ª VT de Goiânia<br>13ª VT de Goiânia<br>14ª VT de Goiânia<br>15ª VT de Goiânia<br>16ª VT de Goiânia<br>17ª VT de Goiânia<br>18ª VT de Goiânia<br>VT de Goiás<br>VT de Inhumas<br>1ª VT de Rio Verde<br>2ª VT de Rio Verde<br>3ª VT de Rio Verde<br>4ª VT de Rio Verde<br>VT de Uruaçu<br>VT de São Luis de Montes Belos<br>VT de Valparaíso de Goiás | #Grupo 06 – A partir de 2500<br>1ª VT de Aparecida de Goiânia<br>2ª VT de Aparecida de Goiânia<br>3ª VT de Aparecida de Goiânia<br>VT de Goianésia |
| # Grupo 01 – Até 750<br>VT de Posse  |   |  |  |
| # Grupo 02 – De 751 a 1000<br>VT de Formosa<br>VT de Pires do Rio  |   |  |  |
| # Grupo 03 – De 1001 a 1500<br>VT de Ceres<br>1ª VT de Anápolis<br>2ª VT de Anápolis<br>3ª VT de Anápolis<br>4ª VT de Anápolis<br>VT de Caldas Novas | # Grupo 05 – De 2001 a 2500<br>1ª VT de Goiânia<br>2ª VT de Goiânia<br>3ª VT de Goiânia<br>4ª VT de Goiânia<br>5ª VT de Goiânia<br>6ª VT de Goiânia<br>7ª VT de Goiânia             |  |  |



## PRAZO MÉDIO ENTRE O AJUIZAMENTO E O ENCERRAMENTO DA INSTRUÇÃO DE TODAS AS VARAS DO TRABALHO

Data do encerramento da instrução entre 1/11/2017 e 30/11/2017 23:59:59

### SUMARÍSSIMO

| Qtd. Processos | Prazo Médio (dias) |
|----------------|--------------------|
| 3.109          | 58,53              |

| Vara do Trabalho                             | Qtd Processos | Prazo Médio | Ranking |
|--|---------------|-------------|---------|
| 4ª VARA DO TRABALHO DE RIO VERDE             | 43            | 24,33       | 1º      |
| VARA DO TRABALHO DE INHUMAS                  | 25            | 26,8        | 2º      |
| VARA DO TRABALHO DE CERES                    | 129           | 31,65       | 3º      |
| VARA DO TRABALHO DE GOIÁS                    | 31            | 33,81       | 4º      |
| 13ª VARA DO TRABALHO DE GOIÂNIA              | 80            | 34,2        | 5º      |
| VARA DO TRABALHO DE VALPARAÍSO DE GOIÁS      | 88            | 34,48       | 6º      |
| 6ª VARA DO TRABALHO DE GOIÂNIA               | 82            | 35,48       | 7º      |
| VARA DO TRABALHO DE JATAÍ                    | 31            | 35,87       | 8º      |
| 3ª VARA DO TRABALHO DE APARECIDA DE GOIÂNIA  | 79            | 37,1        | 9º      |
| 1ª VARA DO TRABALHO DE APARECIDA DE GOIÂNIA  | 64            | 37,45       | 10º     |
| VARA DO TRABALHO DE LUZIÂNIA                 | 151           | 38,08       | 11º     |
| 12ª VARA DO TRABALHO DE GOIÂNIA              | 67            | 38,16       | 12º     |
| VARA DO TRABALHO DE GOIANÉSIA                | 60            | 41,97       | 13º     |
| VARA DO TRABALHO DE QUIRINÓPOLIS             | 37            | 44,68       | 14º     |
| VARA DO TRABALHO DE SÃO LUIS DE MONTES BELOS | 67            | 46,07       | 15º     |
| 5ª VARA DO TRABALHO DE GOIÂNIA               | 76            | 46,67       | 16º     |
| 2ª VARA DO TRABALHO DE RIO VERDE             | 29            | 47,62       | 17º     |
| 14ª VARA DO TRABALHO DE GOIÂNIA              | 69            | 47,71       | 18º     |
| VARA DO TRABALHO DE CATALÃO                  | 111           | 50,2        | 19º     |
| VARA DO TRABALHO DE PIRES DO RIO             | 12            | 50,33       | 20º     |
| 1ª VARA DO TRABALHO DE ANÁPOLIS              | 62            | 51,5        | 21º     |
| 3ª VARA DO TRABALHO DE ANÁPOLIS              | 75            | 52,4        | 22º     |
| 7ª VARA DO TRABALHO DE GOIÂNIA               | 56            | 53,34       | 23º     |
| 4ª VARA DO TRABALHO DE ANÁPOLIS              | 67            | 53,45       | 24º     |
| 18ª VARA DO TRABALHO DE GOIÂNIA              | 74            | 53,58       | 25º     |
| VARA DO TRABALHO DE URUAÇU                   | 93            | 55,84       | 26º     |



## PRAZO MÉDIO ENTRE O AJUIZAMENTO E O ENCERRAMENTO DA INSTRUÇÃO DE TODAS AS VARAS DO TRABALHO

### SUMARÍSSIMO

| Qtd. Processos | Prazo Médio (dias) |
|----------------|--------------------|
| 3.109          | 58,53              |

| Vara do Trabalho                            | Qtd Processos | Prazo Médio | Ranking |
|---|---------------|-------------|---------|
| 2ª VARA DO TRABALHO DE GOIÂNIA              | 84            | 56,8        | 27°     |
| 3ª VARA DO TRABALHO DE RIO VERDE            | 38            | 60,63       | 28°     |
| 15ª VARA DO TRABALHO DE GOIÂNIA             | 78            | 63,63       | 29°     |
| 1ª VARA DO TRABALHO DE RIO VERDE            | 41            | 64,29       | 30°     |
| VARA DO TRABALHO DE GOIATUBA                | 74            | 64,34       | 31°     |
| 4ª VARA DO TRABALHO DE GOIÂNIA              | 94            | 65,49       | 32°     |
| 1ª VARA DO TRABALHO DE ITUMBIARA            | 54            | 67,35       | 33°     |
| 2ª VARA DO TRABALHO DE APARECIDA DE GOIÂNIA | 79            | 67,75       | 34°     |
| 11ª VARA DO TRABALHO DE GOIÂNIA             | 80            | 68,24       | 35°     |
| 9ª VARA DO TRABALHO DE GOIÂNIA              | 59            | 71,15       | 36°     |
| 17ª VARA DO TRABALHO DE GOIÂNIA             | 85            | 71,29       | 37°     |
| 10ª VARA DO TRABALHO DE GOIÂNIA             | 69            | 73,29       | 38°     |
| 16ª VARA DO TRABALHO DE GOIÂNIA             | 50            | 75,4        | 39°     |
| 2ª VARA DO TRABALHO DE ITUMBIARA            | 48            | 79,25       | 40°     |
| VARA DO TRABALHO DE POSSE                   | 13            | 87,38       | 41°     |
| 1ª VARA DO TRABALHO DE GOIÂNIA              | 96            | 87,9        | 42°     |
| 8ª VARA DO TRABALHO DE GOIÂNIA              | 72            | 88,1        | 43°     |
| VARA DO TRABALHO DE CALDAS NOVAS            | 62            | 91,68       | 44°     |
| 2ª VARA DO TRABALHO DE ANÁPOLIS             | 30            | 115,2       | 45°     |
| 3ª VARA DO TRABALHO DE GOIÂNIA              | 100           | 129,06      | 46°     |
| VARA DO TRABALHO DE FORMOSA                 | 31            | 136,52      | 47°     |
| VARA DO TRABALHO DE MINEIROS                | 14            | 148,5       | 48°     |



## PRAZO MÉDIO ENTRE O AJUIZAMENTO E O ENCERRAMENTO DA INSTRUÇÃO - 1ª VARA DO TRABALHO DE APARECIDA DE GOIÂNIA

Data do encerramento da instrução entre 1/11/2017 e 30/11/2017 23:59:59

### 1ª VARA DO TRABALHO DE APARECIDA DE GOIÂNIA

#### SUMARÍSSIMO

| Qtd | Prazo Médio |
|-----|-------------|
| 64  | 37,45       |

| Nr. Processo                      | Ajuiz.   | nc. Instruçã | Prazo |
|-----------------------------------|----------|--------------|-------|
| RTSum - 0010277-05.2017.5.18.0018 | 29/03/17 | 06/11/17     | 222   |
| RTSum - 0010923-20.2017.5.18.0081 | 07/06/17 | 08/11/17     | 154   |
| RTSum - 0011316-58.2017.5.18.0011 | 12/09/17 | 29/11/17     | 78    |
| RTSum - 0011400-43.2017.5.18.0081 | 23/08/17 | 06/11/17     | 75    |
| RTSum - 0011461-98.2017.5.18.0081 | 04/09/17 | 08/11/17     | 65    |
| RTSum - 0011465-38.2017.5.18.0081 | 04/09/17 | 06/11/17     | 63    |
| RTSum - 0011488-81.2017.5.18.0081 | 11/09/17 | 06/11/17     | 56    |
| RTSum - 0011506-05.2017.5.18.0081 | 13/09/17 | 09/11/17     | 57    |
| RTSum - 0011509-57.2017.5.18.0081 | 13/09/17 | 09/11/17     | 57    |
| RTSum - 0011538-10.2017.5.18.0081 | 17/09/17 | 23/11/17     | 67    |
| RTSum - 0011553-76.2017.5.18.0081 | 19/09/17 | 08/11/17     | 50    |
| RTSum - 0011582-29.2017.5.18.0081 | 22/09/17 | 08/11/17     | 47    |
| RTSum - 0011588-36.2017.5.18.0081 | 23/09/17 | 22/11/17     | 60    |
| RTSum - 0011598-80.2017.5.18.0081 | 25/09/17 | 08/11/17     | 44    |
| RTSum - 0011622-11.2017.5.18.0081 | 27/09/17 | 06/11/17     | 40    |
| RTSum - 0011658-53.2017.5.18.0081 | 03/10/17 | 10/11/17     | 38    |
| RTSum - 0011661-08.2017.5.18.0081 | 03/10/17 | 30/11/17     | 58    |
| RTSum - 0011675-89.2017.5.18.0081 | 05/10/17 | 05/11/17     | 31    |
| RTSum - 0011679-29.2017.5.18.0081 | 06/10/17 | 05/11/17     | 30    |
| RTSum - 0011683-66.2017.5.18.0081 | 06/10/17 | 06/11/17     | 31    |
| RTSum - 0011704-42.2017.5.18.0081 | 10/10/17 | 21/11/17     | 42    |

**Legenda:**

Ajuiz. Data do Ajuizamento;

Enc. da Instrução: Data da conclusão para proferir sentença;

Prazo: Quantidade de dias decorridos do ajuizamento até o encerramento da instrução.





**PRAZO MÉDIO ENTRE O AJUIZAMENTO E O ENCERRAMENTO DA INSTRUÇÃO - 1ª VARA DO TRABALHO DE APARECIDA DE GOIÂNIA**

**1ª VARA DO TRABALHO DE APARECIDA DE GOIÂNIA**

**SUMARÍSSIMO**

| Qtd | Prazo Médio |
|-----|-------------|
| 64  | 37,45       |

| Nr. Processo                      | Ajuiz.   | nc. Instruçã | Prazo |
|-----------------------------------|----------|--------------|-------|
| RTSum - 0011707-94.2017.5.18.0081 | 10/10/17 | 21/11/17     | 42    |
| RTSum - 0011728-70.2017.5.18.0081 | 16/10/17 | 09/11/17     | 24    |
| RTSum - 0011729-55.2017.5.18.0081 | 16/10/17 | 28/11/17     | 43    |
| RTSum - 0011737-32.2017.5.18.0081 | 17/10/17 | 07/11/17     | 21    |
| RTSum - 0011744-24.2017.5.18.0081 | 18/10/17 | 08/11/17     | 21    |
| RTSum - 0011747-76.2017.5.18.0081 | 18/10/17 | 08/11/17     | 21    |
| RTSum - 0011749-46.2017.5.18.0081 | 18/10/17 | 21/11/17     | 34    |
| RTSum - 0011750-31.2017.5.18.0081 | 18/10/17 | 09/11/17     | 22    |
| RTSum - 0011751-16.2017.5.18.0081 | 18/10/17 | 09/11/17     | 22    |
| RTSum - 0011755-53.2017.5.18.0081 | 19/10/17 | 08/11/17     | 20    |
| RTSum - 0011757-23.2017.5.18.0081 | 19/10/17 | 09/11/17     | 21    |
| RTSum - 0011758-08.2017.5.18.0081 | 19/10/17 | 09/11/17     | 21    |
| RTSum - 0011761-60.2017.5.18.0081 | 19/10/17 | 20/11/17     | 32    |
| RTSum - 0011764-15.2017.5.18.0081 | 20/10/17 | 20/11/17     | 31    |
| RTSum - 0011773-74.2017.5.18.0081 | 23/10/17 | 13/11/17     | 21    |
| RTSum - 0011774-59.2017.5.18.0081 | 23/10/17 | 06/11/17     | 14    |
| RTSum - 0011776-29.2017.5.18.0081 | 23/10/17 | 22/11/17     | 30    |
| RTSum - 0011783-21.2017.5.18.0081 | 25/10/17 | 27/11/17     | 33    |
| RTSum - 0011785-88.2017.5.18.0081 | 25/10/17 | 20/11/17     | 26    |
| RTSum - 0011789-28.2017.5.18.0081 | 25/10/17 | 05/11/17     | 11    |
| RTSum - 0011790-13.2017.5.18.0081 | 25/10/17 | 20/11/17     | 26    |
| RTSum - 0011791-95.2017.5.18.0081 | 25/10/17 | 20/11/17     | 26    |
| RTSum - 0011795-35.2017.5.18.0081 | 26/10/17 | 20/11/17     | 25    |
| RTSum - 0011796-20.2017.5.18.0081 | 26/10/17 | 20/11/17     | 25    |

**Legenda:**

**Ajuiz.** Data do Ajuizamento;

**Enc. da Instrução:** Data da conclusão para proferir sentença;

**Prazo:** Quantidade de dias decorridos do ajuizamento até o encerramento da instrução.



**PRAZO MÉDIO ENTRE O AJUIZAMENTO E O ENCERRAMENTO DA INSTRUÇÃO - 1ª VARA DO TRABALHO DE APARECIDA DE GOIÂNIA**

**1ª VARA DO TRABALHO DE APARECIDA DE GOIÂNIA**

**SUMARÍSSIMO**

| Qtd | Prazo Médio |
|-----|-------------|
| 64  | 37,45       |

| Nr. Processo                      | Ajuiz.   | nc. Instruçã | Prazo |
|-----------------------------------|----------|--------------|-------|
| RTSum - 0011797-05.2017.5.18.0081 | 26/10/17 | 20/11/17     | 25    |
| RTSum - 0011799-72.2017.5.18.0081 | 26/10/17 | 21/11/17     | 26    |
| RTSum - 0011800-57.2017.5.18.0081 | 27/10/17 | 27/11/17     | 31    |
| RTSum - 0011812-71.2017.5.18.0081 | 29/10/17 | 27/11/17     | 29    |
| RTSum - 0011813-56.2017.5.18.0081 | 29/10/17 | 27/11/17     | 29    |
| RTSum - 0011821-33.2017.5.18.0081 | 31/10/17 | 27/11/17     | 27    |
| RTSum - 0011827-40.2017.5.18.0081 | 31/10/17 | 10/11/17     | 10    |
| RTSum - 0011828-25.2017.5.18.0081 | 31/10/17 | 21/11/17     | 21    |
| RTSum - 0011833-47.2017.5.18.0081 | 31/10/17 | 10/11/17     | 10    |
| RTSum - 0011835-17.2017.5.18.0081 | 01/11/17 | 30/11/17     | 29    |
| RTSum - 0011836-02.2017.5.18.0081 | 01/11/17 | 30/11/17     | 29    |
| RTSum - 0011840-39.2017.5.18.0081 | 01/11/17 | 30/11/17     | 29    |
| RTSum - 0011841-24.2017.5.18.0081 | 01/11/17 | 24/11/17     | 23    |
| RTSum - 0011845-61.2017.5.18.0081 | 02/11/17 | 30/11/17     | 28    |
| RTSum - 0011847-31.2017.5.18.0081 | 06/11/17 | 30/11/17     | 24    |
| RTSum - 0011853-38.2017.5.18.0081 | 07/11/17 | 30/11/17     | 23    |
| RTSum - 0011908-86.2017.5.18.0081 | 10/11/17 | 20/11/17     | 10    |
| RTSum - 0011952-08.2017.5.18.0081 | 16/11/17 | 29/11/17     | 13    |
| RTSum - 0011959-97.2017.5.18.0081 | 19/11/17 | 23/11/17     | 4     |

**Legenda:**

**Ajuiz.** Data do Ajuizamento;

**Enc. da Instrução:** Data da conclusão para proferir sentença;

**Prazo:** Quantidade de dias decorridos do ajuizamento até o encerramento da instrução.



## PRAZO MÉDIO ENTRE O AJUIZAMENTO E O ENCERRAMENTO DA INSTRUÇÃO - 1ª VARA DO TRABALHO DE APARECIDA DE GOIÂNIA

Data do encerramento da instrução entre 1/11/2017 e 30/11/2017 23:59:59

### FABÍOLA EVANGELISTA MARTINS

#### SUMARÍSSIMO

| Qtd | Prazo Médio |
|-----|-------------|
| 9   | 36,11       |

| Nr. Processo                      | Ajuiz.   | nc. Instruçã | Prazo |
|-----------------------------------|----------|--------------|-------|
| RTSum - 0011465-38.2017.5.18.0081 | 04/09/17 | 06/11/17     | 63    |
| RTSum - 0011553-76.2017.5.18.0081 | 19/09/17 | 08/11/17     | 50    |
| RTSum - 0011598-80.2017.5.18.0081 | 25/09/17 | 08/11/17     | 44    |
| RTSum - 0011622-11.2017.5.18.0081 | 27/09/17 | 06/11/17     | 40    |
| RTSum - 0011658-53.2017.5.18.0081 | 03/10/17 | 10/11/17     | 38    |
| RTSum - 0011683-66.2017.5.18.0081 | 06/10/17 | 06/11/17     | 31    |
| RTSum - 0011728-70.2017.5.18.0081 | 16/10/17 | 09/11/17     | 24    |
| RTSum - 0011773-74.2017.5.18.0081 | 23/10/17 | 13/11/17     | 21    |
| RTSum - 0011774-59.2017.5.18.0081 | 23/10/17 | 06/11/17     | 14    |

**Legenda:**

Ajuiz. Data do Ajuizamento;

Enc. da Instrução: Data da conclusão para proferir sentença;

Prazo: Quantidade de dias decorridos do ajuizamento até o encerramento da instrução.

### MÂNIA NASCIMENTO BORGES DE PINA

#### SUMARÍSSIMO

| Qtd | Prazo Médio |
|-----|-------------|
| 55  | 37,67       |

| Nr. Processo   | Ajuiz. | nc. Instruçã | Prazo |
|--|--------|--------------|-------|
| <b>Legenda:</b><br>Ajuiz. Data do Ajuizamento;<br>Enc. da Instrução: Data da conclusão para proferir sentença;<br>Prazo: Quantidade de dias decorridos do ajuizamento até o encerramento da instrução. |        |              |       |



**PRAZO MÉDIO ENTRE O AJUIZAMENTO E O ENCERRAMENTO DA INSTRUÇÃO - 1ª VARA DO TRABALHO DE APARECIDA DE GOIÂNIA**

**MÂNIA NASCIMENTO BORGES DE PINA**

**SUMARÍSSIMO**

| Qtd | Prazo Médio |
|-----|-------------|
| 55  | 37,67       |

| Nr. Processo                      | Ajuiz.   | nc. Instruçã | Prazo |
|-----------------------------------|----------|--------------|-------|
| RTSum - 0010277-05.2017.5.18.0018 | 29/03/17 | 06/11/17     | 222   |
| RTSum - 0010923-20.2017.5.18.0081 | 07/06/17 | 08/11/17     | 154   |
| RTSum - 0011316-58.2017.5.18.0011 | 12/09/17 | 29/11/17     | 78    |
| RTSum - 0011400-43.2017.5.18.0081 | 23/08/17 | 06/11/17     | 75    |
| RTSum - 0011461-98.2017.5.18.0081 | 04/09/17 | 08/11/17     | 65    |
| RTSum - 0011488-81.2017.5.18.0081 | 11/09/17 | 06/11/17     | 56    |
| RTSum - 0011506-05.2017.5.18.0081 | 13/09/17 | 09/11/17     | 57    |
| RTSum - 0011509-57.2017.5.18.0081 | 13/09/17 | 09/11/17     | 57    |
| RTSum - 0011538-10.2017.5.18.0081 | 17/09/17 | 23/11/17     | 67    |
| RTSum - 0011582-29.2017.5.18.0081 | 22/09/17 | 08/11/17     | 47    |
| RTSum - 0011588-36.2017.5.18.0081 | 23/09/17 | 22/11/17     | 60    |
| RTSum - 0011661-08.2017.5.18.0081 | 03/10/17 | 30/11/17     | 58    |
| RTSum - 0011675-89.2017.5.18.0081 | 05/10/17 | 05/11/17     | 31    |
| RTSum - 0011679-29.2017.5.18.0081 | 06/10/17 | 05/11/17     | 30    |
| RTSum - 0011704-42.2017.5.18.0081 | 10/10/17 | 21/11/17     | 42    |
| RTSum - 0011707-94.2017.5.18.0081 | 10/10/17 | 21/11/17     | 42    |
| RTSum - 0011729-55.2017.5.18.0081 | 16/10/17 | 28/11/17     | 43    |
| RTSum - 0011737-32.2017.5.18.0081 | 17/10/17 | 07/11/17     | 21    |
| RTSum - 0011744-24.2017.5.18.0081 | 18/10/17 | 08/11/17     | 21    |
| RTSum - 0011747-76.2017.5.18.0081 | 18/10/17 | 08/11/17     | 21    |
| RTSum - 0011749-46.2017.5.18.0081 | 18/10/17 | 21/11/17     | 34    |
| RTSum - 0011750-31.2017.5.18.0081 | 18/10/17 | 09/11/17     | 22    |
| RTSum - 0011751-16.2017.5.18.0081 | 18/10/17 | 09/11/17     | 22    |
| RTSum - 0011755-53.2017.5.18.0081 | 19/10/17 | 08/11/17     | 20    |

**Legenda:**

**Ajuiz.** Data do Ajuizamento;

**Enc. da Instrução:** Data da conclusão para proferir sentença;

**Prazo:** Quantidade de dias decorridos do ajuizamento até o encerramento da instrução.



**PRAZO MÉDIO ENTRE O AJUIZAMENTO E O ENCERRAMENTO DA INSTRUÇÃO - 1ª VARA DO TRABALHO DE APARECIDA DE GOIÂNIA**

**MÂNIA NASCIMENTO BORGES DE PINA**

**SUMARÍSSIMO**

| Qtd | Prazo Médio |
|-----|-------------|
| 55  | 37,67       |

| Nr. Processo                      | Ajuiz.   | nc. Instruçã | Prazo |
|-----------------------------------|----------|--------------|-------|
| RTSum - 0011757-23.2017.5.18.0081 | 19/10/17 | 09/11/17     | 21    |
| RTSum - 0011758-08.2017.5.18.0081 | 19/10/17 | 09/11/17     | 21    |
| RTSum - 0011761-60.2017.5.18.0081 | 19/10/17 | 20/11/17     | 32    |
| RTSum - 0011764-15.2017.5.18.0081 | 20/10/17 | 20/11/17     | 31    |
| RTSum - 0011776-29.2017.5.18.0081 | 23/10/17 | 22/11/17     | 30    |
| RTSum - 0011783-21.2017.5.18.0081 | 25/10/17 | 27/11/17     | 33    |
| RTSum - 0011785-88.2017.5.18.0081 | 25/10/17 | 20/11/17     | 26    |
| RTSum - 0011789-28.2017.5.18.0081 | 25/10/17 | 05/11/17     | 11    |
| RTSum - 0011790-13.2017.5.18.0081 | 25/10/17 | 20/11/17     | 26    |
| RTSum - 0011791-95.2017.5.18.0081 | 25/10/17 | 20/11/17     | 26    |
| RTSum - 0011795-35.2017.5.18.0081 | 26/10/17 | 20/11/17     | 25    |
| RTSum - 0011796-20.2017.5.18.0081 | 26/10/17 | 20/11/17     | 25    |
| RTSum - 0011797-05.2017.5.18.0081 | 26/10/17 | 20/11/17     | 25    |
| RTSum - 0011799-72.2017.5.18.0081 | 26/10/17 | 21/11/17     | 26    |
| RTSum - 0011800-57.2017.5.18.0081 | 27/10/17 | 27/11/17     | 31    |
| RTSum - 0011812-71.2017.5.18.0081 | 29/10/17 | 27/11/17     | 29    |
| RTSum - 0011813-56.2017.5.18.0081 | 29/10/17 | 27/11/17     | 29    |
| RTSum - 0011821-33.2017.5.18.0081 | 31/10/17 | 27/11/17     | 27    |
| RTSum - 0011827-40.2017.5.18.0081 | 31/10/17 | 10/11/17     | 10    |
| RTSum - 0011828-25.2017.5.18.0081 | 31/10/17 | 21/11/17     | 21    |
| RTSum - 0011833-47.2017.5.18.0081 | 31/10/17 | 10/11/17     | 10    |
| RTSum - 0011835-17.2017.5.18.0081 | 01/11/17 | 30/11/17     | 29    |
| RTSum - 0011836-02.2017.5.18.0081 | 01/11/17 | 30/11/17     | 29    |
| RTSum - 0011840-39.2017.5.18.0081 | 01/11/17 | 30/11/17     | 29    |

**Legenda:**

**Ajuiz.** Data do Ajuizamento;

**Enc. da Instrução:** Data da conclusão para proferir sentença;

**Prazo:** Quantidade de dias decorridos do ajuizamento até o encerramento da instrução.



**PRAZO MÉDIO ENTRE O AJUIZAMENTO E O  
ENCERRAMENTO DA INSTRUÇÃO - 1ª VARA DO  
TRABALHO DE APARECIDA DE GOIÂNIA**

**MÂNIA NASCIMENTO BORGES DE  
PINA**

**SUMARÍSSIMO**

| Qtd | Prazo Médio |
|-----|-------------|
| 55  | 37,67       |

| Nr. Processo                      | Ajuiz.   | nc. Instruçã | Prazo |
|-----------------------------------|----------|--------------|-------|
| RTSum - 0011841-24.2017.5.18.0081 | 01/11/17 | 24/11/17     | 23    |
| RTSum - 0011845-61.2017.5.18.0081 | 02/11/17 | 30/11/17     | 28    |
| RTSum - 0011847-31.2017.5.18.0081 | 06/11/17 | 30/11/17     | 24    |
| RTSum - 0011853-38.2017.5.18.0081 | 07/11/17 | 30/11/17     | 23    |
| RTSum - 0011908-86.2017.5.18.0081 | 10/11/17 | 20/11/17     | 10    |
| RTSum - 0011952-08.2017.5.18.0081 | 16/11/17 | 29/11/17     | 13    |
| RTSum - 0011959-97.2017.5.18.0081 | 19/11/17 | 23/11/17     | 4     |

**Legenda:**

**Ajuiz.** Data do Ajuizamento;

**Enc. da Instrução:** Data da conclusão para proferir sentença;

**Prazo:** Quantidade de dias decorridos do ajuizamento até o encerramento da instrução.