

## Conceituação

| Tema                              | Prazos Processuais   |
|-----------------------------------|--|
| <b>Relatórios</b>                 | Evolução Histórica<br>Comparativo por VT<br>Comparativo por Grupo<br>Por Grupo<br>Por VT<br>Por Processo<br>Por Magistrado   |
| <b>Resumo</b>                     | Apresenta o prazo médio desde o ajuizamento da ação até o encerramento da instrução.   |
| <b>Descrição</b>                  | O prazo médio é obtido calculando-se a quantidade de dias decorridos desde o ajuizamento até o encerramento da instrução.<br>Os dados são extraídos baseando-se nos itens do e-Gestão:<br><br>267 e 90267 - Do ajuizamento da ação até o encerramento da instrução na fase de conhecimento – rito sumaríssimo;<br><br>268 e 90268 – Do ajuizamento da ação até o encerramento da instrução na fase de conhecimento – exceto rito sumaríssimo (ordinário) |
| <b>Origem da informação</b>       | e-Gestão   |
| <b>Critérios e transformações</b> | Coletado do e-Gestão, consolidado, otimizado e classificado para análise.  |
| <b>Análises possíveis</b>         | Prazo médio entre o ajuizamento da ação e o encerramento da instrução, detalhado de forma Geral, Por grupo, por VT, Por Processo e Por Magistrado.   |



## EVOLUÇÃO HISTÓRICA DOS PRAZOS PROCESSUAIS ENTRE O AJUIZAMENTO E O ENCERRAMENTO DA INSTRUÇÃO - VARA DO TRABALHO DE CERES

Data do encerramento da instrução entre 1/11/2017 e 30/11/2017 23:59:59

| Rito               | Qtd        | Prazo Médio  |
|--------------------|------------|--------------|
| ORDINÁRIO          | 45         | 90,76        |
| SUMARÍSSIMO        | 129        | 31,65        |
| <b>Total/Média</b> | <b>174</b> | <b>46,94</b> |

Percentual de Processos por Rito

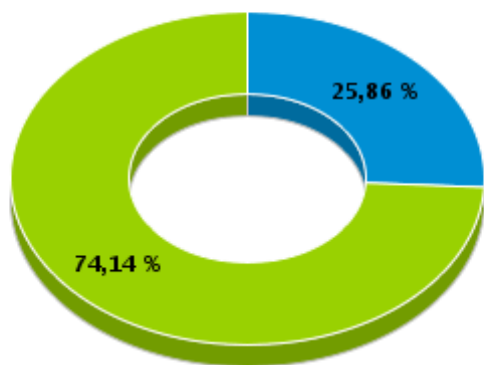

Rito

■ ORDINÁRIO ■ SUMARÍSSIMO

Prazo Médio por Rito

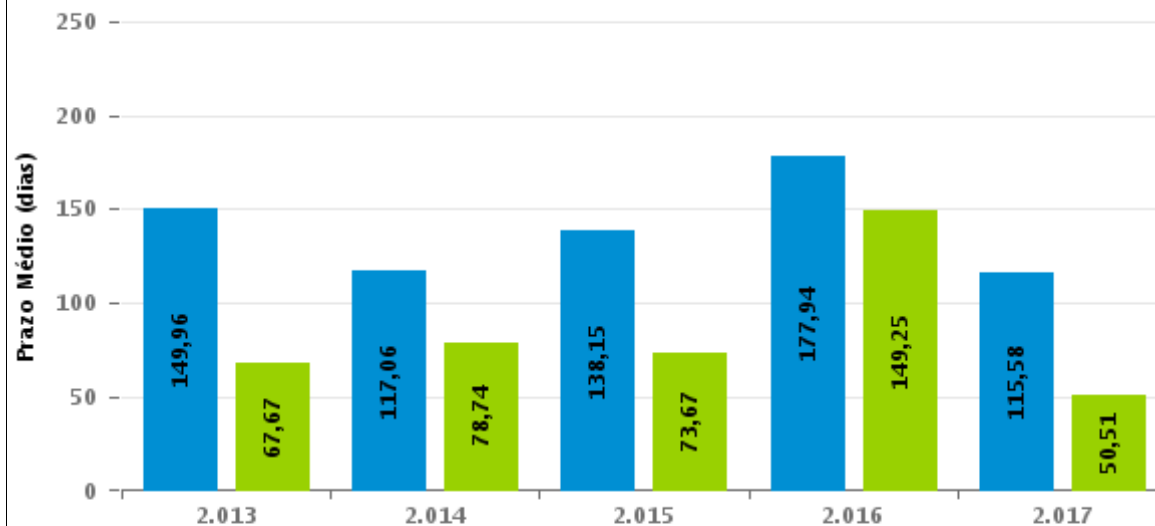

Para este exercício foram computados os processos até o mês de Novembro/2.017

Rito

■ ORDINÁRIO ■ SUMARÍSSIMO



## COMPARATIVO DO PRAZO MÉDIO ENTRE O AJUIZAMENTO E O ENCERRAMENTO DA INSTRUÇÃO - VARA DO TRABALHO DE CERES

Data do encerramento da instrução entre 1/11/2017 e 30/11/2017 23:59:59

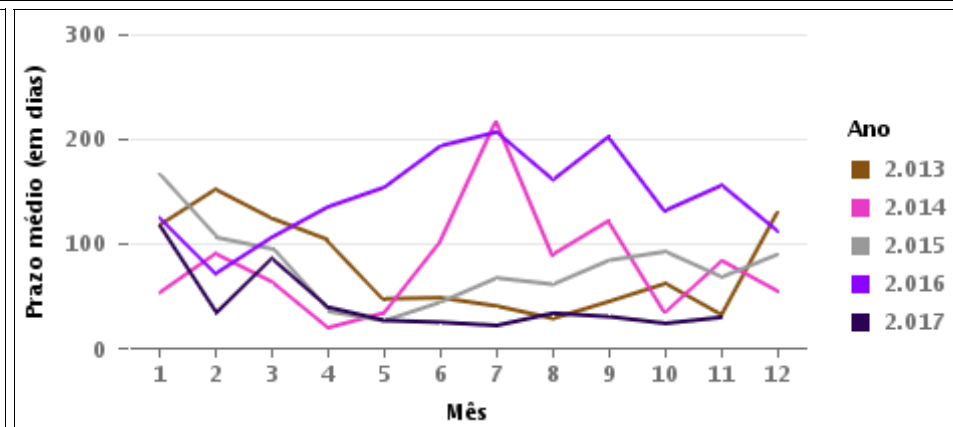
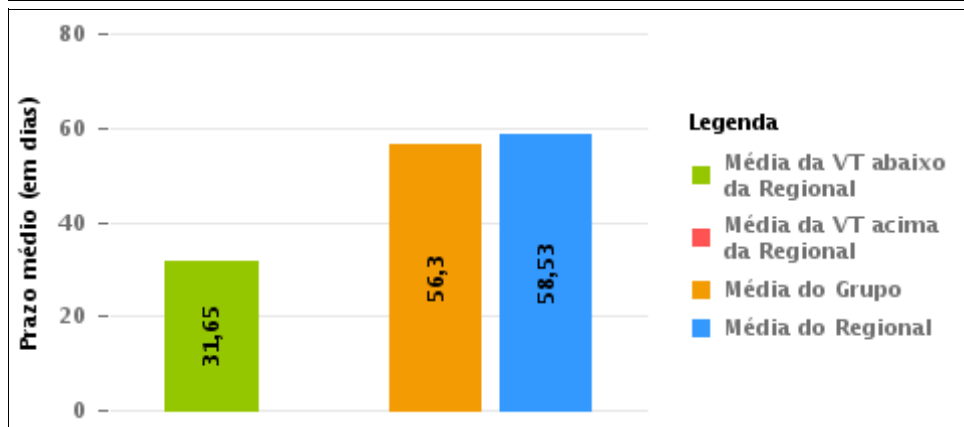
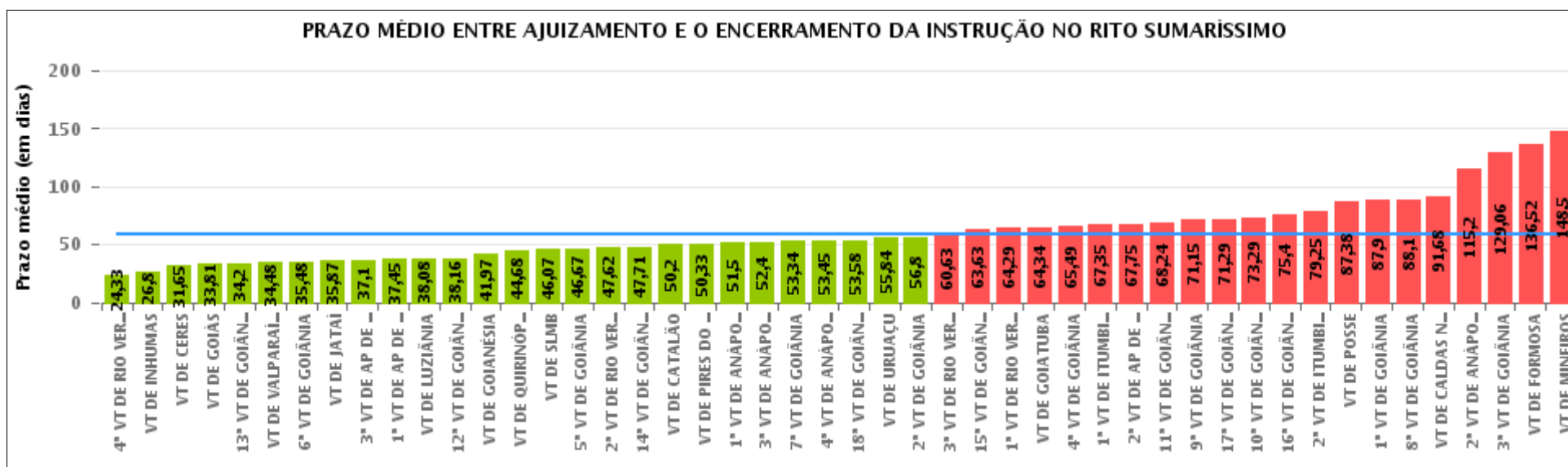



## COMPARATIVO DO PRAZO MÉDIO ENTRE O AJUIZAMENTO E O ENCERRAMENTO DA INSTRUÇÃO ENTRE AS VARAS DO GRUPO

Data do encerramento da instrução entre 1/11/2017 e 30/11/2017 23:59:59

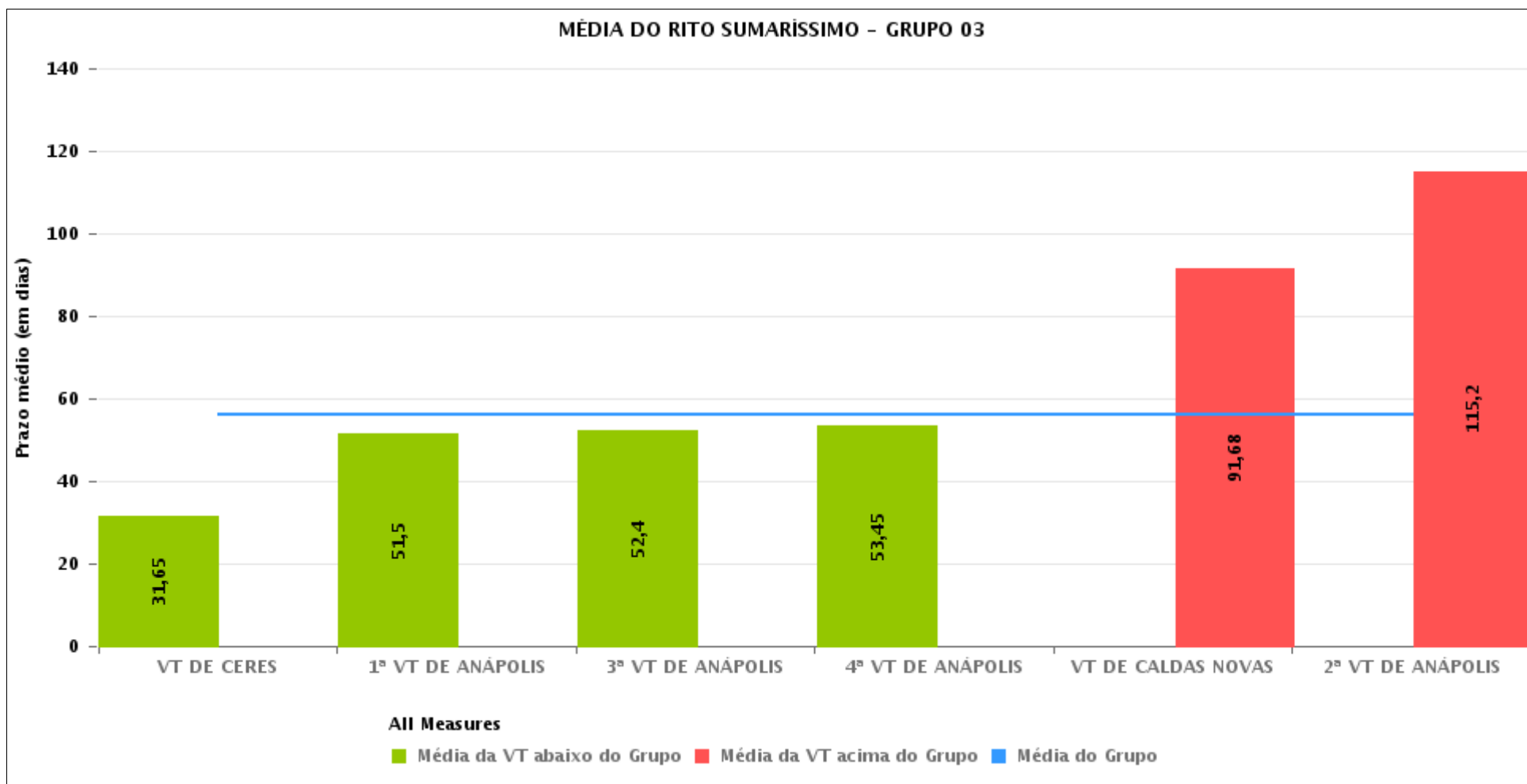



## PRAZO MÉDIO ENTRE O AJUIZAMENTO E O ENCERRAMENTO DA INSTRUÇÃO POR GRUPO

Data do encerramento da instrução entre 1/11/2017 e 30/11/2017 23:59:59

| Rito        | Grupo    | Qtd. Processos | Prazo Médio (dias) | Ranking |
|-------------|----------|----------------|--------------------|---------|
| SUMARÍSSIMO | GRUPO 06 | 282            | 46,8               | 1°      |
|             | GRUPO 04 | 520            | 54,55              | 2°      |
|             | GRUPO 03 | 425            | 56,3               | 3°      |
|             | GRUPO 05 | 1.826          | 60,52              | 4°      |
|             | GRUPO 01 | 13             | 87,38              | 5°      |
|             | GRUPO 02 | 43             | 112,47             | 6°      |

|  |  |  |   |
|--|--|--|---|
| <p>Legenda:</p> <p># Grupo 01 – Até 750<br/>VT de Posse</p> <p># Grupo 02 – De 751 a 1000<br/>VT de Formosa<br/>VT de Pires do Rio</p> <p># Grupo 03 – De 1001 a 1500<br/>VT de Ceres<br/>1ª VT de Anápolis<br/>2ª VT de Anápolis<br/>3ª VT de Anápolis<br/>4ª VT de Anápolis<br/>VT de Caldas Novas</p> | <p># Grupo 04 – De 1501 a 2000<br/>VT de Catalão<br/>VT de Goiatuba<br/>1ª VT de Itumbiara<br/>2ª VT de Itumbiara<br/>VT de Jataí<br/>VT de Luziânia<br/>VT de Mineiros<br/>VT de Quirinópolis</p> <p># Grupo 05 – De 2001 a 2500<br/>1ª VT de Goiânia<br/>2ª VT de Goiânia<br/>3ª VT de Goiânia<br/>4ª VT de Goiânia<br/>5ª VT de Goiânia<br/>6ª VT de Goiânia<br/>7ª VT de Goiânia</p> | <p>8ª VT de Goiânia<br/>9ª VT de Goiânia<br/>10ª VT de Goiânia<br/>11ª VT de Goiânia<br/>12ª VT de Goiânia<br/>13ª VT de Goiânia<br/>14ª VT de Goiânia<br/>15ª VT de Goiânia<br/>16ª VT de Goiânia<br/>17ª VT de Goiânia<br/>18ª VT de Goiânia<br/>VT de Goiás<br/>VT de Inhumas<br/>1ª VT de Rio Verde<br/>2ª VT de Rio Verde<br/>3ª VT de Rio Verde<br/>4ª VT de Rio Verde<br/>VT de Uruaçu<br/>VT de São Luis de Montes Belos<br/>VT de Valparaíso de Goiás</p> | <p>#Grupo 06 – A partir de 2500<br/>1ª VT de Aparecida de Goiânia<br/>2ª VT de Aparecida de Goiânia<br/>3ª VT de Aparecida de Goiânia<br/>VT de Goianésia</p> |
|--|--|--|---|



## PRAZO MÉDIO ENTRE O AJUIZAMENTO E O ENCERRAMENTO DA INSTRUÇÃO DE TODAS AS VARAS DO TRABALHO

Data do encerramento da instrução entre 1/11/2017 e 30/11/2017 23:59:59

### SUMARÍSSIMO

| Qtd. Processos | Prazo Médio (dias) |
|----------------|--------------------|
| 3.109          | 58,53              |

| Vara do Trabalho                             | Qtd Processos | Prazo Médio | Ranking |
|--|---------------|-------------|---------|
| 4ª VARA DO TRABALHO DE RIO VERDE             | 43            | 24,33       | 1º      |
| VARA DO TRABALHO DE INHUMAS                  | 25            | 26,8        | 2º      |
| VARA DO TRABALHO DE CERES                    | 129           | 31,65       | 3º      |
| VARA DO TRABALHO DE GOIÁS                    | 31            | 33,81       | 4º      |
| 13ª VARA DO TRABALHO DE GOIÂNIA              | 80            | 34,2        | 5º      |
| VARA DO TRABALHO DE VALPARAÍSO DE GOIÁS      | 88            | 34,48       | 6º      |
| 6ª VARA DO TRABALHO DE GOIÂNIA               | 82            | 35,48       | 7º      |
| VARA DO TRABALHO DE JATAÍ                    | 31            | 35,87       | 8º      |
| 3ª VARA DO TRABALHO DE APARECIDA DE GOIÂNIA  | 79            | 37,1        | 9º      |
| 1ª VARA DO TRABALHO DE APARECIDA DE GOIÂNIA  | 64            | 37,45       | 10º     |
| VARA DO TRABALHO DE LUZIÂNIA                 | 151           | 38,08       | 11º     |
| 12ª VARA DO TRABALHO DE GOIÂNIA              | 67            | 38,16       | 12º     |
| VARA DO TRABALHO DE GOIANÉSIA                | 60            | 41,97       | 13º     |
| VARA DO TRABALHO DE QUIRINÓPOLIS             | 37            | 44,68       | 14º     |
| VARA DO TRABALHO DE SÃO LUIS DE MONTES BELOS | 67            | 46,07       | 15º     |
| 5ª VARA DO TRABALHO DE GOIÂNIA               | 76            | 46,67       | 16º     |
| 2ª VARA DO TRABALHO DE RIO VERDE             | 29            | 47,62       | 17º     |
| 14ª VARA DO TRABALHO DE GOIÂNIA              | 69            | 47,71       | 18º     |
| VARA DO TRABALHO DE CATALÃO                  | 111           | 50,2        | 19º     |
| VARA DO TRABALHO DE PIRES DO RIO             | 12            | 50,33       | 20º     |
| 1ª VARA DO TRABALHO DE ANÁPOLIS              | 62            | 51,5        | 21º     |
| 3ª VARA DO TRABALHO DE ANÁPOLIS              | 75            | 52,4        | 22º     |
| 7ª VARA DO TRABALHO DE GOIÂNIA               | 56            | 53,34       | 23º     |
| 4ª VARA DO TRABALHO DE ANÁPOLIS              | 67            | 53,45       | 24º     |
| 18ª VARA DO TRABALHO DE GOIÂNIA              | 74            | 53,58       | 25º     |
| VARA DO TRABALHO DE URUAÇU                   | 93            | 55,84       | 26º     |



## PRAZO MÉDIO ENTRE O AJUIZAMENTO E O ENCERRAMENTO DA INSTRUÇÃO DE TODAS AS VARAS DO TRABALHO

### SUMARÍSSIMO

| Qtd. Processos | Prazo Médio (dias) |
|----------------|--------------------|
| 3.109          | 58,53              |

| Vara do Trabalho                            | Qtd Processos | Prazo Médio | Ranking |
|---|---------------|-------------|---------|
| 2ª VARA DO TRABALHO DE GOIÂNIA              | 84            | 56,8        | 27°     |
| 3ª VARA DO TRABALHO DE RIO VERDE            | 38            | 60,63       | 28°     |
| 15ª VARA DO TRABALHO DE GOIÂNIA             | 78            | 63,63       | 29°     |
| 1ª VARA DO TRABALHO DE RIO VERDE            | 41            | 64,29       | 30°     |
| VARA DO TRABALHO DE GOIATUBA                | 74            | 64,34       | 31°     |
| 4ª VARA DO TRABALHO DE GOIÂNIA              | 94            | 65,49       | 32°     |
| 1ª VARA DO TRABALHO DE ITUMBIARA            | 54            | 67,35       | 33°     |
| 2ª VARA DO TRABALHO DE APARECIDA DE GOIÂNIA | 79            | 67,75       | 34°     |
| 11ª VARA DO TRABALHO DE GOIÂNIA             | 80            | 68,24       | 35°     |
| 9ª VARA DO TRABALHO DE GOIÂNIA              | 59            | 71,15       | 36°     |
| 17ª VARA DO TRABALHO DE GOIÂNIA             | 85            | 71,29       | 37°     |
| 10ª VARA DO TRABALHO DE GOIÂNIA             | 69            | 73,29       | 38°     |
| 16ª VARA DO TRABALHO DE GOIÂNIA             | 50            | 75,4        | 39°     |
| 2ª VARA DO TRABALHO DE ITUMBIARA            | 48            | 79,25       | 40°     |
| VARA DO TRABALHO DE POSSE                   | 13            | 87,38       | 41°     |
| 1ª VARA DO TRABALHO DE GOIÂNIA              | 96            | 87,9        | 42°     |
| 8ª VARA DO TRABALHO DE GOIÂNIA              | 72            | 88,1        | 43°     |
| VARA DO TRABALHO DE CALDAS NOVAS            | 62            | 91,68       | 44°     |
| 2ª VARA DO TRABALHO DE ANÁPOLIS             | 30            | 115,2       | 45°     |
| 3ª VARA DO TRABALHO DE GOIÂNIA              | 100           | 129,06      | 46°     |
| VARA DO TRABALHO DE FORMOSA                 | 31            | 136,52      | 47°     |
| VARA DO TRABALHO DE MINEIROS                | 14            | 148,5       | 48°     |



## PRAZO MÉDIO ENTRE O AJUIZAMENTO E O ENCERRAMENTO DA INSTRUÇÃO - VARA DO TRABALHO DE CERES

Data do encerramento da instrução entre 1/11/2017 e 30/11/2017 23:59:59

### VARA DO TRABALHO DE CERES

#### SUMARÍSSIMO

| Qtd | Prazo Médio |
|-----|-------------|
| 129 | 31,65       |

| Nr. Processo                      | Ajuiz.   | nc. Instruçã | Prazo |
|-----------------------------------|----------|--------------|-------|
| RTSum - 0010392-52.2017.5.18.0171 | 13/02/17 | 29/11/17     | 289   |
| RTSum - 0011046-39.2017.5.18.0171 | 16/06/17 | 14/11/17     | 151   |
| RTSum - 0011486-35.2017.5.18.0171 | 15/09/17 | 29/11/17     | 75    |
| RTSum - 0011537-46.2017.5.18.0171 | 22/09/17 | 07/11/17     | 46    |
| RTSum - 0011564-29.2017.5.18.0171 | 28/09/17 | 20/11/17     | 53    |
| RTSum - 0011565-14.2017.5.18.0171 | 28/09/17 | 20/11/17     | 53    |
| RTSum - 0011577-28.2017.5.18.0171 | 04/10/17 | 14/11/17     | 41    |
| RTSum - 0011578-13.2017.5.18.0171 | 04/10/17 | 29/11/17     | 56    |
| RTSum - 0011583-35.2017.5.18.0171 | 05/10/17 | 27/11/17     | 53    |
| RTSum - 0011585-05.2017.5.18.0171 | 06/10/17 | 30/11/17     | 55    |
| RTSum - 0011587-72.2017.5.18.0171 | 06/10/17 | 14/11/17     | 39    |
| RTSum - 0011595-49.2017.5.18.0171 | 10/10/17 | 20/11/17     | 41    |
| RTSum - 0011601-56.2017.5.18.0171 | 11/10/17 | 07/11/17     | 27    |
| RTSum - 0011604-11.2017.5.18.0171 | 16/10/17 | 06/11/17     | 21    |
| RTSum - 0011605-93.2017.5.18.0171 | 16/10/17 | 30/11/17     | 45    |
| RTSum - 0011606-78.2017.5.18.0171 | 16/10/17 | 06/11/17     | 21    |
| RTSum - 0011607-63.2017.5.18.0171 | 16/10/17 | 21/11/17     | 36    |
| RTSum - 0011612-85.2017.5.18.0171 | 17/10/17 | 23/11/17     | 37    |
| RTSum - 0011614-55.2017.5.18.0171 | 17/10/17 | 29/11/17     | 43    |
| RTSum - 0011616-25.2017.5.18.0171 | 17/10/17 | 14/11/17     | 28    |
| RTSum - 0011619-77.2017.5.18.0171 | 18/10/17 | 07/11/17     | 20    |
| RTSum - 0011620-62.2017.5.18.0171 | 18/10/17 | 07/11/17     | 20    |

**Legenda:**

**Ajuiz.** Data do Ajuizamento;

**Enc. da Instrução:** Data da conclusão para proferir sentença;

**Prazo:** Quantidade de dias decorridos do ajuizamento até o encerramento da instrução.





## PRAZO MÉDIO ENTRE O AJUIZAMENTO E O ENCERRAMENTO DA INSTRUÇÃO - VARA DO TRABALHO DE CERES

### VARA DO TRABALHO DE CERES

#### SUMARÍSSIMO

| Qtd | Prazo Médio |
|-----|-------------|
| 129 | 31,65       |

| Nr. Processo                      | Ajuiz.   | nc. Instruça | Prazo |
|-----------------------------------|----------|--------------|-------|
| RTSum - 0011621-47.2017.5.18.0171 | 18/10/17 | 07/11/17     | 20    |
| RTSum - 0011622-32.2017.5.18.0171 | 19/10/17 | 06/11/17     | 18    |
| RTSum - 0011628-39.2017.5.18.0171 | 19/10/17 | 24/11/17     | 36    |
| RTSum - 0011629-24.2017.5.18.0171 | 19/10/17 | 24/11/17     | 36    |
| RTSum - 0011634-46.2017.5.18.0171 | 19/10/17 | 14/11/17     | 26    |
| RTSum - 0011635-31.2017.5.18.0171 | 20/10/17 | 24/11/17     | 35    |
| RTSum - 0011636-16.2017.5.18.0171 | 20/10/17 | 17/11/17     | 28    |
| RTSum - 0011640-53.2017.5.18.0171 | 20/10/17 | 29/11/17     | 40    |
| RTSum - 0011641-38.2017.5.18.0171 | 20/10/17 | 27/11/17     | 38    |
| RTSum - 0011642-23.2017.5.18.0171 | 22/10/17 | 22/11/17     | 31    |
| RTSum - 0011645-75.2017.5.18.0171 | 23/10/17 | 20/11/17     | 28    |
| RTSum - 0011648-30.2017.5.18.0171 | 23/10/17 | 20/11/17     | 28    |
| RTSum - 0011649-15.2017.5.18.0171 | 23/10/17 | 20/11/17     | 28    |
| RTSum - 0011650-97.2017.5.18.0171 | 23/10/17 | 06/11/17     | 14    |
| RTSum - 0011651-82.2017.5.18.0171 | 23/10/17 | 20/11/17     | 28    |
| RTSum - 0011652-67.2017.5.18.0171 | 23/10/17 | 20/11/17     | 28    |
| RTSum - 0011653-52.2017.5.18.0171 | 23/10/17 | 20/11/17     | 28    |
| RTSum - 0011654-37.2017.5.18.0171 | 23/10/17 | 20/11/17     | 28    |
| RTSum - 0011656-07.2017.5.18.0171 | 23/10/17 | 20/11/17     | 28    |
| RTSum - 0011657-89.2017.5.18.0171 | 23/10/17 | 20/11/17     | 28    |
| RTSum - 0011658-74.2017.5.18.0171 | 23/10/17 | 20/11/17     | 28    |
| RTSum - 0011659-59.2017.5.18.0171 | 23/10/17 | 20/11/17     | 28    |
| RTSum - 0011660-44.2017.5.18.0171 | 23/10/17 | 20/11/17     | 28    |
| RTSum - 0011661-29.2017.5.18.0171 | 23/10/17 | 20/11/17     | 28    |
| RTSum - 0011662-14.2017.5.18.0171 | 23/10/17 | 20/11/17     | 28    |

**Legenda:**

**Ajuiz.** Data do Ajuizamento;

**Enc. da Instrução:** Data da conclusão para proferir sentença;

**Prazo:** Quantidade de dias decorridos do ajuizamento até o encerramento da instrução.



## PRAZO MÉDIO ENTRE O AJUIZAMENTO E O ENCERRAMENTO DA INSTRUÇÃO - VARA DO TRABALHO DE CERES

### VARA DO TRABALHO DE CERES

#### SUMARÍSSIMO

| Qtd | Prazo Médio |
|-----|-------------|
| 129 | 31,65       |

| Nr. Processo                      | Ajuiz.   | nc. Instruçã | Prazo |
|-----------------------------------|----------|--------------|-------|
| RTSum - 0011663-96.2017.5.18.0171 | 23/10/17 | 20/11/17     | 28    |
| RTSum - 0011664-81.2017.5.18.0171 | 23/10/17 | 20/11/17     | 28    |
| RTSum - 0011666-51.2017.5.18.0171 | 24/10/17 | 20/11/17     | 27    |
| RTSum - 0011667-36.2017.5.18.0171 | 24/10/17 | 20/11/17     | 27    |
| RTSum - 0011668-10.2017.5.18.0013 | 18/10/17 | 06/11/17     | 19    |
| RTSum - 0011668-21.2017.5.18.0171 | 24/10/17 | 20/11/17     | 27    |
| RTSum - 0011669-06.2017.5.18.0171 | 24/10/17 | 20/11/17     | 27    |
| RTSum - 0011670-88.2017.5.18.0171 | 24/10/17 | 06/11/17     | 13    |
| RTSum - 0011671-73.2017.5.18.0171 | 24/10/17 | 20/11/17     | 27    |
| RTSum - 0011672-58.2017.5.18.0171 | 24/10/17 | 22/11/17     | 29    |
| RTSum - 0011673-43.2017.5.18.0171 | 24/10/17 | 22/11/17     | 29    |
| RTSum - 0011675-13.2017.5.18.0171 | 24/10/17 | 20/11/17     | 27    |
| RTSum - 0011677-80.2017.5.18.0171 | 24/10/17 | 20/11/17     | 27    |
| RTSum - 0011678-65.2017.5.18.0171 | 24/10/17 | 20/11/17     | 27    |
| RTSum - 0011679-50.2017.5.18.0171 | 24/10/17 | 20/11/17     | 27    |
| RTSum - 0011680-35.2017.5.18.0171 | 24/10/17 | 23/11/17     | 30    |
| RTSum - 0011682-05.2017.5.18.0171 | 24/10/17 | 23/11/17     | 30    |
| RTSum - 0011683-87.2017.5.18.0171 | 24/10/17 | 23/11/17     | 30    |
| RTSum - 0011684-72.2017.5.18.0171 | 24/10/17 | 23/11/17     | 30    |
| RTSum - 0011685-57.2017.5.18.0171 | 24/10/17 | 23/11/17     | 30    |
| RTSum - 0011688-12.2017.5.18.0171 | 24/10/17 | 23/11/17     | 30    |
| RTSum - 0011689-94.2017.5.18.0171 | 24/10/17 | 23/11/17     | 30    |
| RTSum - 0011690-79.2017.5.18.0171 | 24/10/17 | 23/11/17     | 30    |
| RTSum - 0011691-64.2017.5.18.0171 | 24/10/17 | 23/11/17     | 30    |
| RTSum - 0011692-49.2017.5.18.0171 | 25/10/17 | 23/11/17     | 29    |

**Legenda:**

**Ajuiz.** Data do Ajuizamento;

**Enc. da Instrução:** Data da conclusão para proferir sentença;

**Prazo:** Quantidade de dias decorridos do ajuizamento até o encerramento da instrução.



## PRAZO MÉDIO ENTRE O AJUIZAMENTO E O ENCERRAMENTO DA INSTRUÇÃO - VARA DO TRABALHO DE CERES

### VARA DO TRABALHO DE CERES

#### SUMARÍSSIMO

| Qtd | Prazo Médio |
|-----|-------------|
| 129 | 31,65       |

| Nr. Processo                      | Ajuiz.   | nc. Instruça | Prazo |
|-----------------------------------|----------|--------------|-------|
| RTSum - 0011693-34.2017.5.18.0171 | 25/10/17 | 23/11/17     | 29    |
| RTSum - 0011694-19.2017.5.18.0171 | 25/10/17 | 23/11/17     | 29    |
| RTSum - 0011695-04.2017.5.18.0171 | 25/10/17 | 23/11/17     | 29    |
| RTSum - 0011696-86.2017.5.18.0171 | 25/10/17 | 23/11/17     | 29    |
| RTSum - 0011697-71.2017.5.18.0171 | 25/10/17 | 23/11/17     | 29    |
| RTSum - 0011698-56.2017.5.18.0171 | 25/10/17 | 23/11/17     | 29    |
| RTSum - 0011699-41.2017.5.18.0171 | 25/10/17 | 23/11/17     | 29    |
| RTSum - 0011700-26.2017.5.18.0171 | 25/10/17 | 23/11/17     | 29    |
| RTSum - 0011701-11.2017.5.18.0171 | 25/10/17 | 23/11/17     | 29    |
| RTSum - 0011702-93.2017.5.18.0171 | 25/10/17 | 23/11/17     | 29    |
| RTSum - 0011703-78.2017.5.18.0171 | 25/10/17 | 23/11/17     | 29    |
| RTSum - 0011704-63.2017.5.18.0171 | 26/10/17 | 23/11/17     | 28    |
| RTSum - 0011705-48.2017.5.18.0171 | 26/10/17 | 23/11/17     | 28    |
| RTSum - 0011706-33.2017.5.18.0171 | 26/10/17 | 23/11/17     | 28    |
| RTSum - 0011707-18.2017.5.18.0171 | 26/10/17 | 23/11/17     | 28    |
| RTSum - 0011708-03.2017.5.18.0171 | 26/10/17 | 23/11/17     | 28    |
| RTSum - 0011709-85.2017.5.18.0171 | 26/10/17 | 22/11/17     | 27    |
| RTSum - 0011710-70.2017.5.18.0171 | 26/10/17 | 30/11/17     | 35    |
| RTSum - 0011712-40.2017.5.18.0171 | 26/10/17 | 23/11/17     | 28    |
| RTSum - 0011714-10.2017.5.18.0171 | 26/10/17 | 22/11/17     | 27    |
| RTSum - 0011715-92.2017.5.18.0171 | 26/10/17 | 22/11/17     | 27    |
| RTSum - 0011718-47.2017.5.18.0171 | 26/10/17 | 22/11/17     | 27    |
| RTSum - 0011719-32.2017.5.18.0171 | 26/10/17 | 22/11/17     | 27    |
| RTSum - 0011720-17.2017.5.18.0171 | 26/10/17 | 22/11/17     | 27    |
| RTSum - 0011725-39.2017.5.18.0171 | 27/10/17 | 13/11/17     | 17    |

**Legenda:**

**Ajuiz.** Data do Ajuizamento;

**Enc. da Instrução:** Data da conclusão para proferir sentença;

**Prazo:** Quantidade de dias decorridos do ajuizamento até o encerramento da instrução.



## PRAZO MÉDIO ENTRE O AJUIZAMENTO E O ENCERRAMENTO DA INSTRUÇÃO - VARA DO TRABALHO DE CERES

### VARA DO TRABALHO DE CERES

#### SUMARÍSSIMO

| Qtd | Prazo Médio |
|-----|-------------|
| 129 | 31,65       |

| Nr. Processo                      | Ajuiz.   | nc. Instruça | Prazo |
|-----------------------------------|----------|--------------|-------|
| RTSum - 0011726-24.2017.5.18.0171 | 28/10/17 | 23/11/17     | 26    |
| RTSum - 0011730-61.2017.5.18.0171 | 30/10/17 | 29/11/17     | 30    |
| RTSum - 0011732-31.2017.5.18.0171 | 30/10/17 | 29/11/17     | 30    |
| RTSum - 0011735-83.2017.5.18.0171 | 30/10/17 | 30/11/17     | 31    |
| RTSum - 0011737-53.2017.5.18.0171 | 30/10/17 | 29/11/17     | 30    |
| RTSum - 0011738-38.2017.5.18.0171 | 30/10/17 | 29/11/17     | 30    |
| RTSum - 0011740-08.2017.5.18.0171 | 31/10/17 | 29/11/17     | 29    |
| RTSum - 0011742-75.2017.5.18.0171 | 31/10/17 | 29/11/17     | 29    |
| RTSum - 0011743-60.2017.5.18.0171 | 31/10/17 | 29/11/17     | 29    |
| RTSum - 0011748-82.2017.5.18.0171 | 31/10/17 | 29/11/17     | 29    |
| RTSum - 0011749-67.2017.5.18.0171 | 31/10/17 | 27/11/17     | 27    |
| RTSum - 0011755-74.2017.5.18.0171 | 31/10/17 | 29/11/17     | 29    |
| RTSum - 0011756-59.2017.5.18.0171 | 31/10/17 | 29/11/17     | 29    |
| RTSum - 0011757-44.2017.5.18.0171 | 31/10/17 | 27/11/17     | 27    |
| RTSum - 0011760-96.2017.5.18.0171 | 01/11/17 | 27/11/17     | 26    |
| RTSum - 0011765-21.2017.5.18.0171 | 03/11/17 | 16/11/17     | 13    |
| RTSum - 0011775-65.2017.5.18.0171 | 03/11/17 | 28/11/17     | 25    |
| RTSum - 0011777-35.2017.5.18.0171 | 03/11/17 | 28/11/17     | 25    |
| RTSum - 0011803-33.2017.5.18.0171 | 06/11/17 | 29/11/17     | 23    |
| RTSum - 0011804-18.2017.5.18.0171 | 06/11/17 | 29/11/17     | 23    |
| RTSum - 0011809-40.2017.5.18.0171 | 07/11/17 | 24/11/17     | 17    |
| RTSum - 0011810-25.2017.5.18.0171 | 07/11/17 | 28/11/17     | 21    |
| RTSum - 0011812-92.2017.5.18.0171 | 07/11/17 | 24/11/17     | 17    |
| RTSum - 0011823-24.2017.5.18.0171 | 08/11/17 | 27/11/17     | 19    |
| RTSum - 0011830-16.2017.5.18.0171 | 09/11/17 | 29/11/17     | 20    |

**Legenda:**

**Ajuiz.** Data do Ajuizamento;

**Enc. da Instrução:** Data da conclusão para proferir sentença;

**Prazo:** Quantidade de dias decorridos do ajuizamento até o encerramento da instrução.



## PRAZO MÉDIO ENTRE O AJUIZAMENTO E O ENCERRAMENTO DA INSTRUÇÃO - VARA DO TRABALHO DE CERES

### VARA DO TRABALHO DE CERES

#### SUMARÍSSIMO

| Qtd | Prazo Médio |
|-----|-------------|
| 129 | 31,65       |

| Nr. Processo                      | Ajuiz.   | nc. Instruçã | Prazo |
|-----------------------------------|----------|--------------|-------|
| RTSum - 0011832-83.2017.5.18.0171 | 09/11/17 | 24/11/17     | 15    |
| RTSum - 0011833-68.2017.5.18.0171 | 09/11/17 | 24/11/17     | 15    |
| RTSum - 0011836-23.2017.5.18.0171 | 10/11/17 | 29/11/17     | 19    |
| RTSum - 0011837-08.2017.5.18.0171 | 10/11/17 | 29/11/17     | 19    |
| RTSum - 0011841-45.2017.5.18.0171 | 10/11/17 | 27/11/17     | 17    |
| RTSum - 0011846-67.2017.5.18.0171 | 13/11/17 | 23/11/17     | 10    |
| RTSum - 0011875-20.2017.5.18.0171 | 27/11/17 | 28/11/17     | 1     |

**Legenda:**

**Ajuiz.** Data do Ajuizamento;

**Enc. da Instrução:** Data da conclusão para proferir sentença;

**Prazo:** Quantidade de dias decorridos do ajuizamento até o encerramento da instrução.



## PRAZO MÉDIO ENTRE O AJUIZAMENTO E O ENCERRAMENTO DA INSTRUÇÃO - VARA DO TRABALHO DE CERES

Data do encerramento da instrução entre 1/11/2017 e 30/11/2017 23:59:59

### ALEXANDRE VALLE PIOVESAN

#### SUMARÍSSIMO

| Qtd | Prazo Médio |
|-----|-------------|
| 2   | 35          |

| Nr. Processo                      | Ajuiz.   | nc. Instruçã | Prazo |
|-----------------------------------|----------|--------------|-------|
| RTSum - 0011587-72.2017.5.18.0171 | 06/10/17 | 14/11/17     | 39    |
| RTSum - 0011735-83.2017.5.18.0171 | 30/10/17 | 30/11/17     | 31    |

**Legenda:**  
Ajuiz. Data do Ajuizamento;  
Enc. da Instrução: Data da conclusão para proferir sentença;  
Prazo: Quantidade de dias decorridos do ajuizamento até o encerramento da instrução.

### GUILHERME BRINGEL MURICI

#### SUMARÍSSIMO

| Qtd | Prazo Médio |
|-----|-------------|
| 9   | 53,33       |

| Nr. Processo                      | Ajuiz.   | nc. Instruçã | Prazo |
|-----------------------------------|----------|--------------|-------|
| RTSum - 0011046-39.2017.5.18.0171 | 16/06/17 | 14/11/17     | 151   |
| RTSum - 0011577-28.2017.5.18.0171 | 04/10/17 | 14/11/17     | 41    |
| RTSum - 0011578-13.2017.5.18.0171 | 04/10/17 | 29/11/17     | 56    |
| RTSum - 0011585-05.2017.5.18.0171 | 06/10/17 | 30/11/17     | 55    |
| RTSum - 0011605-93.2017.5.18.0171 | 16/10/17 | 30/11/17     | 45    |
| RTSum - 0011614-55.2017.5.18.0171 | 17/10/17 | 29/11/17     | 43    |
| RTSum - 0011616-25.2017.5.18.0171 | 17/10/17 | 14/11/17     | 28    |
| RTSum - 0011634-46.2017.5.18.0171 | 19/10/17 | 14/11/17     | 26    |

**Legenda:**  
Ajuiz. Data do Ajuizamento;  
Enc. da Instrução: Data da conclusão para proferir sentença;  
Prazo: Quantidade de dias decorridos do ajuizamento até o encerramento da instrução.



## PRAZO MÉDIO ENTRE O AJUIZAMENTO E O ENCERRAMENTO DA INSTRUÇÃO - VARA DO TRABALHO DE CERES

### GUILHERME BRINGEL MURICI

#### SUMARÍSSIMO

| Qtd | Prazo Médio |
|-----|-------------|
| 9   | 53,33       |

| Nr. Processo                      | Ajuiz.   | nc. Instruçã | Prazo |
|-----------------------------------|----------|--------------|-------|
| RTSum - 0011710-70.2017.5.18.0171 | 26/10/17 | 30/11/17     | 35    |

**Legenda:**

**Ajuiz.** Data do Ajuizamento;

**Enc. da Instrução:** Data da conclusão para proferir sentença;

**Prazo:** Quantidade de dias decorridos do ajuizamento até o encerramento da instrução.

### MARIA DAS GRAÇAS GONÇALVES OLIVEIRA

#### SUMARÍSSIMO

| Qtd | Prazo Médio |
|-----|-------------|
| 116 | 30,16       |

| Nr. Processo                      | Ajuiz.   | nc. Instruçã | Prazo |
|-----------------------------------|----------|--------------|-------|
| RTSum - 0010392-52.2017.5.18.0171 | 13/02/17 | 29/11/17     | 289   |
| RTSum - 0011486-35.2017.5.18.0171 | 15/09/17 | 29/11/17     | 75    |
| RTSum - 0011537-46.2017.5.18.0171 | 22/09/17 | 07/11/17     | 46    |
| RTSum - 0011564-29.2017.5.18.0171 | 28/09/17 | 20/11/17     | 53    |
| RTSum - 0011565-14.2017.5.18.0171 | 28/09/17 | 20/11/17     | 53    |
| RTSum - 0011583-35.2017.5.18.0171 | 05/10/17 | 27/11/17     | 53    |
| RTSum - 0011595-49.2017.5.18.0171 | 10/10/17 | 20/11/17     | 41    |
| RTSum - 0011601-56.2017.5.18.0171 | 11/10/17 | 07/11/17     | 27    |
| RTSum - 0011604-11.2017.5.18.0171 | 16/10/17 | 06/11/17     | 21    |
| RTSum - 0011607-63.2017.5.18.0171 | 16/10/17 | 21/11/17     | 36    |
| RTSum - 0011612-85.2017.5.18.0171 | 17/10/17 | 23/11/17     | 37    |
| RTSum - 0011619-77.2017.5.18.0171 | 18/10/17 | 07/11/17     | 20    |

**Legenda:**

**Ajuiz.** Data do Ajuizamento;

**Enc. da Instrução:** Data da conclusão para proferir sentença;

**Prazo:** Quantidade de dias decorridos do ajuizamento até o encerramento da instrução.



## PRAZO MÉDIO ENTRE O AJUIZAMENTO E O ENCERRAMENTO DA INSTRUÇÃO - VARA DO TRABALHO DE CERES

### MARIA DAS GRAÇAS GONÇALVES OLIVEIRA

#### SUMARÍSSIMO

| Qtd | Prazo Médio |
|-----|-------------|
| 116 | 30,16       |

| Nr. Processo                      | Ajuiz.   | nc. Instruçã | Prazo |
|-----------------------------------|----------|--------------|-------|
| RTSum - 0011620-62.2017.5.18.0171 | 18/10/17 | 07/11/17     | 20    |
| RTSum - 0011621-47.2017.5.18.0171 | 18/10/17 | 07/11/17     | 20    |
| RTSum - 0011622-32.2017.5.18.0171 | 19/10/17 | 06/11/17     | 18    |
| RTSum - 0011628-39.2017.5.18.0171 | 19/10/17 | 24/11/17     | 36    |
| RTSum - 0011629-24.2017.5.18.0171 | 19/10/17 | 24/11/17     | 36    |
| RTSum - 0011635-31.2017.5.18.0171 | 20/10/17 | 24/11/17     | 35    |
| RTSum - 0011636-16.2017.5.18.0171 | 20/10/17 | 17/11/17     | 28    |
| RTSum - 0011640-53.2017.5.18.0171 | 20/10/17 | 29/11/17     | 40    |
| RTSum - 0011641-38.2017.5.18.0171 | 20/10/17 | 27/11/17     | 38    |
| RTSum - 0011642-23.2017.5.18.0171 | 22/10/17 | 22/11/17     | 31    |
| RTSum - 0011645-75.2017.5.18.0171 | 23/10/17 | 20/11/17     | 28    |
| RTSum - 0011648-30.2017.5.18.0171 | 23/10/17 | 20/11/17     | 28    |
| RTSum - 0011649-15.2017.5.18.0171 | 23/10/17 | 20/11/17     | 28    |
| RTSum - 0011651-82.2017.5.18.0171 | 23/10/17 | 20/11/17     | 28    |
| RTSum - 0011652-67.2017.5.18.0171 | 23/10/17 | 20/11/17     | 28    |
| RTSum - 0011653-52.2017.5.18.0171 | 23/10/17 | 20/11/17     | 28    |
| RTSum - 0011654-37.2017.5.18.0171 | 23/10/17 | 20/11/17     | 28    |
| RTSum - 0011656-07.2017.5.18.0171 | 23/10/17 | 20/11/17     | 28    |
| RTSum - 0011657-89.2017.5.18.0171 | 23/10/17 | 20/11/17     | 28    |
| RTSum - 0011658-74.2017.5.18.0171 | 23/10/17 | 20/11/17     | 28    |
| RTSum - 0011659-59.2017.5.18.0171 | 23/10/17 | 20/11/17     | 28    |
| RTSum - 0011660-44.2017.5.18.0171 | 23/10/17 | 20/11/17     | 28    |
| RTSum - 0011661-29.2017.5.18.0171 | 23/10/17 | 20/11/17     | 28    |
| RTSum - 0011662-14.2017.5.18.0171 | 23/10/17 | 20/11/17     | 28    |

**Legenda:**

**Ajuiz.** Data do Ajuizamento;

**Enc. da Instrução:** Data da conclusão para proferir sentença;

**Prazo:** Quantidade de dias decorridos do ajuizamento até o encerramento da instrução.





## PRAZO MÉDIO ENTRE O AJUIZAMENTO E O ENCERRAMENTO DA INSTRUÇÃO - VARA DO TRABALHO DE CERES

### MARIA DAS GRAÇAS GONÇALVES OLIVEIRA

#### SUMARÍSSIMO

| Qtd | Prazo Médio |
|-----|-------------|
| 116 | 30,16       |

| Nr. Processo                      | Ajuiz.   | nc. Instruçã | Prazo |
|-----------------------------------|----------|--------------|-------|
| RTSum - 0011663-96.2017.5.18.0171 | 23/10/17 | 20/11/17     | 28    |
| RTSum - 0011664-81.2017.5.18.0171 | 23/10/17 | 20/11/17     | 28    |
| RTSum - 0011666-51.2017.5.18.0171 | 24/10/17 | 20/11/17     | 27    |
| RTSum - 0011667-36.2017.5.18.0171 | 24/10/17 | 20/11/17     | 27    |
| RTSum - 0011668-10.2017.5.18.0013 | 18/10/17 | 06/11/17     | 19    |
| RTSum - 0011668-21.2017.5.18.0171 | 24/10/17 | 20/11/17     | 27    |
| RTSum - 0011669-06.2017.5.18.0171 | 24/10/17 | 20/11/17     | 27    |
| RTSum - 0011670-88.2017.5.18.0171 | 24/10/17 | 06/11/17     | 13    |
| RTSum - 0011671-73.2017.5.18.0171 | 24/10/17 | 20/11/17     | 27    |
| RTSum - 0011672-58.2017.5.18.0171 | 24/10/17 | 22/11/17     | 29    |
| RTSum - 0011673-43.2017.5.18.0171 | 24/10/17 | 22/11/17     | 29    |
| RTSum - 0011675-13.2017.5.18.0171 | 24/10/17 | 20/11/17     | 27    |
| RTSum - 0011677-80.2017.5.18.0171 | 24/10/17 | 20/11/17     | 27    |
| RTSum - 0011678-65.2017.5.18.0171 | 24/10/17 | 20/11/17     | 27    |
| RTSum - 0011679-50.2017.5.18.0171 | 24/10/17 | 20/11/17     | 27    |
| RTSum - 0011680-35.2017.5.18.0171 | 24/10/17 | 23/11/17     | 30    |
| RTSum - 0011682-05.2017.5.18.0171 | 24/10/17 | 23/11/17     | 30    |
| RTSum - 0011683-87.2017.5.18.0171 | 24/10/17 | 23/11/17     | 30    |
| RTSum - 0011684-72.2017.5.18.0171 | 24/10/17 | 23/11/17     | 30    |
| RTSum - 0011685-57.2017.5.18.0171 | 24/10/17 | 23/11/17     | 30    |
| RTSum - 0011688-12.2017.5.18.0171 | 24/10/17 | 23/11/17     | 30    |
| RTSum - 0011689-94.2017.5.18.0171 | 24/10/17 | 23/11/17     | 30    |
| RTSum - 0011690-79.2017.5.18.0171 | 24/10/17 | 23/11/17     | 30    |
| RTSum - 0011691-64.2017.5.18.0171 | 24/10/17 | 23/11/17     | 30    |

**Legenda:**

**Ajuiz.** Data do Ajuizamento;

**Enc. da Instrução:** Data da conclusão para proferir sentença;

**Prazo:** Quantidade de dias decorridos do ajuizamento até o encerramento da instrução.



## PRAZO MÉDIO ENTRE O AJUIZAMENTO E O ENCERRAMENTO DA INSTRUÇÃO - VARA DO TRABALHO DE CERES

### MARIA DAS GRAÇAS GONÇALVES OLIVEIRA

#### SUMARÍSSIMO

| Qtd | Prazo Médio |
|-----|-------------|
| 116 | 30,16       |

| Nr. Processo                      | Ajuiz.   | nc. Instruçã | Prazo |
|-----------------------------------|----------|--------------|-------|
| RTSum - 0011692-49.2017.5.18.0171 | 25/10/17 | 23/11/17     | 29    |
| RTSum - 0011693-34.2017.5.18.0171 | 25/10/17 | 23/11/17     | 29    |
| RTSum - 0011694-19.2017.5.18.0171 | 25/10/17 | 23/11/17     | 29    |
| RTSum - 0011695-04.2017.5.18.0171 | 25/10/17 | 23/11/17     | 29    |
| RTSum - 0011696-86.2017.5.18.0171 | 25/10/17 | 23/11/17     | 29    |
| RTSum - 0011697-71.2017.5.18.0171 | 25/10/17 | 23/11/17     | 29    |
| RTSum - 0011698-56.2017.5.18.0171 | 25/10/17 | 23/11/17     | 29    |
| RTSum - 0011699-41.2017.5.18.0171 | 25/10/17 | 23/11/17     | 29    |
| RTSum - 0011700-26.2017.5.18.0171 | 25/10/17 | 23/11/17     | 29    |
| RTSum - 0011701-11.2017.5.18.0171 | 25/10/17 | 23/11/17     | 29    |
| RTSum - 0011702-93.2017.5.18.0171 | 25/10/17 | 23/11/17     | 29    |
| RTSum - 0011703-78.2017.5.18.0171 | 25/10/17 | 23/11/17     | 29    |
| RTSum - 0011704-63.2017.5.18.0171 | 26/10/17 | 23/11/17     | 28    |
| RTSum - 0011705-48.2017.5.18.0171 | 26/10/17 | 23/11/17     | 28    |
| RTSum - 0011706-33.2017.5.18.0171 | 26/10/17 | 23/11/17     | 28    |
| RTSum - 0011707-18.2017.5.18.0171 | 26/10/17 | 23/11/17     | 28    |
| RTSum - 0011708-03.2017.5.18.0171 | 26/10/17 | 23/11/17     | 28    |
| RTSum - 0011709-85.2017.5.18.0171 | 26/10/17 | 22/11/17     | 27    |
| RTSum - 0011712-40.2017.5.18.0171 | 26/10/17 | 23/11/17     | 28    |
| RTSum - 0011714-10.2017.5.18.0171 | 26/10/17 | 22/11/17     | 27    |
| RTSum - 0011715-92.2017.5.18.0171 | 26/10/17 | 22/11/17     | 27    |
| RTSum - 0011718-47.2017.5.18.0171 | 26/10/17 | 22/11/17     | 27    |
| RTSum - 0011719-32.2017.5.18.0171 | 26/10/17 | 22/11/17     | 27    |
| RTSum - 0011720-17.2017.5.18.0171 | 26/10/17 | 22/11/17     | 27    |

**Legenda:**

**Ajuiz.** Data do Ajuizamento;

**Enc. da Instrução:** Data da conclusão para proferir sentença;

**Prazo:** Quantidade de dias decorridos do ajuizamento até o encerramento da instrução.



## PRAZO MÉDIO ENTRE O AJUIZAMENTO E O ENCERRAMENTO DA INSTRUÇÃO - VARA DO TRABALHO DE CERES

### MARIA DAS GRAÇAS GONÇALVES OLIVEIRA

#### SUMARÍSSIMO

| Qtd | Prazo Médio |
|-----|-------------|
| 116 | 30,16       |

| Nr. Processo                      | Ajuiz.   | nc. Instruçã | Prazo |
|-----------------------------------|----------|--------------|-------|
| RTSum - 0011725-39.2017.5.18.0171 | 27/10/17 | 13/11/17     | 17    |
| RTSum - 0011726-24.2017.5.18.0171 | 28/10/17 | 23/11/17     | 26    |
| RTSum - 0011730-61.2017.5.18.0171 | 30/10/17 | 29/11/17     | 30    |
| RTSum - 0011732-31.2017.5.18.0171 | 30/10/17 | 29/11/17     | 30    |
| RTSum - 0011737-53.2017.5.18.0171 | 30/10/17 | 29/11/17     | 30    |
| RTSum - 0011738-38.2017.5.18.0171 | 30/10/17 | 29/11/17     | 30    |
| RTSum - 0011740-08.2017.5.18.0171 | 31/10/17 | 29/11/17     | 29    |
| RTSum - 0011742-75.2017.5.18.0171 | 31/10/17 | 29/11/17     | 29    |
| RTSum - 0011743-60.2017.5.18.0171 | 31/10/17 | 29/11/17     | 29    |
| RTSum - 0011748-82.2017.5.18.0171 | 31/10/17 | 29/11/17     | 29    |
| RTSum - 0011749-67.2017.5.18.0171 | 31/10/17 | 27/11/17     | 27    |
| RTSum - 0011755-74.2017.5.18.0171 | 31/10/17 | 29/11/17     | 29    |
| RTSum - 0011756-59.2017.5.18.0171 | 31/10/17 | 29/11/17     | 29    |
| RTSum - 0011757-44.2017.5.18.0171 | 31/10/17 | 27/11/17     | 27    |
| RTSum - 0011760-96.2017.5.18.0171 | 01/11/17 | 27/11/17     | 26    |
| RTSum - 0011765-21.2017.5.18.0171 | 03/11/17 | 16/11/17     | 13    |
| RTSum - 0011775-65.2017.5.18.0171 | 03/11/17 | 28/11/17     | 25    |
| RTSum - 0011777-35.2017.5.18.0171 | 03/11/17 | 28/11/17     | 25    |
| RTSum - 0011803-33.2017.5.18.0171 | 06/11/17 | 29/11/17     | 23    |
| RTSum - 0011804-18.2017.5.18.0171 | 06/11/17 | 29/11/17     | 23    |
| RTSum - 0011809-40.2017.5.18.0171 | 07/11/17 | 24/11/17     | 17    |
| RTSum - 0011810-25.2017.5.18.0171 | 07/11/17 | 28/11/17     | 21    |
| RTSum - 0011812-92.2017.5.18.0171 | 07/11/17 | 24/11/17     | 17    |
| RTSum - 0011823-24.2017.5.18.0171 | 08/11/17 | 27/11/17     | 19    |

**Legenda:**

**Ajuiz.** Data do Ajuizamento;

**Enc. da Instrução:** Data da conclusão para proferir sentença;

**Prazo:** Quantidade de dias decorridos do ajuizamento até o encerramento da instrução.



## PRAZO MÉDIO ENTRE O AJUIZAMENTO E O ENCERRAMENTO DA INSTRUÇÃO - VARA DO TRABALHO DE CERES

### MARIA DAS GRAÇAS GONÇALVES OLIVEIRA

#### SUMARÍSSIMO

| Qtd | Prazo Médio |
|-----|-------------|
| 116 | 30,16       |

| Nr. Processo                      | Ajuiz.   | nc. Instruçã | Prazo |
|-----------------------------------|----------|--------------|-------|
| RTSum - 0011830-16.2017.5.18.0171 | 09/11/17 | 29/11/17     | 20    |
| RTSum - 0011832-83.2017.5.18.0171 | 09/11/17 | 24/11/17     | 15    |
| RTSum - 0011833-68.2017.5.18.0171 | 09/11/17 | 24/11/17     | 15    |
| RTSum - 0011836-23.2017.5.18.0171 | 10/11/17 | 29/11/17     | 19    |
| RTSum - 0011837-08.2017.5.18.0171 | 10/11/17 | 29/11/17     | 19    |
| RTSum - 0011841-45.2017.5.18.0171 | 10/11/17 | 27/11/17     | 17    |
| RTSum - 0011846-67.2017.5.18.0171 | 13/11/17 | 23/11/17     | 10    |
| RTSum - 0011875-20.2017.5.18.0171 | 27/11/17 | 28/11/17     | 1     |

**Legenda:**

**Ajuiz.** Data do Ajuizamento;

**Enc. da Instrução:** Data da conclusão para proferir sentença;

**Prazo:** Quantidade de dias decorridos do ajuizamento até o encerramento da instrução.

### OSMAR PEDROSO

#### SUMARÍSSIMO

| Qtd | Prazo Médio |
|-----|-------------|
| 2   | 17,5        |

| Nr. Processo                      | Ajuiz.   | nc. Instruçã | Prazo |
|-----------------------------------|----------|--------------|-------|
| RTSum - 0011606-78.2017.5.18.0171 | 16/10/17 | 06/11/17     | 21    |
| RTSum - 0011650-97.2017.5.18.0171 | 23/10/17 | 06/11/17     | 14    |

**Legenda:**

**Ajuiz.** Data do Ajuizamento;

**Enc. da Instrução:** Data da conclusão para proferir sentença;

**Prazo:** Quantidade de dias decorridos do ajuizamento até o encerramento da instrução.