

## Conceituação

Tema	Prazos Processuais
<b>Relatórios</b>	Evolução Histórica Comparativo por VT Comparativo por Grupo Por Grupo Por VT Por Processo Por Magistrado
<b>Resumo</b>	Apresenta o prazo médio desde o ajuizamento da ação até o encerramento da instrução.
<b>Descrição</b>	O prazo médio é obtido calculando-se a quantidade de dias decorridos desde o ajuizamento até o encerramento da instrução. Os dados são extraídos baseando-se nos itens do e-Gestão:  267 e 90267 - Do ajuizamento da ação até o encerramento da instrução na fase de conhecimento – rito sumaríssimo;  268 e 90268 – Do ajuizamento da ação até o encerramento da instrução na fase de conhecimento – exceto rito sumaríssimo (ordinário)
<b>Origem da informação</b>	e-Gestão
<b>Critérios e transformações</b>	Coletado do e-Gestão, consolidado, otimizado e classificado para análise.
<b>Análises possíveis</b>	Prazo médio entre o ajuizamento da ação e o encerramento da instrução, detalhado de forma Geral, Por grupo, por VT, Por Processo e Por Magistrado.



## EVOLUÇÃO HISTÓRICA DOS PRAZOS PROCESSUAIS ENTRE O AJUIZAMENTO E O ENCERRAMENTO DA INSTRUÇÃO - 1ª VARA DO TRABALHO DE GOIÂNIA

Data do encerramento da instrução entre 1/11/2017 e 30/11/2017 23:59:59

Rito	Qtd	Prazo Médio
ORDINÁRIO	127	224,32
SUMARÍSSIMO	96	87,9
<b>Total/Média</b>	<b>223</b>	<b>165,59</b>

Percentual de Processos por Rito

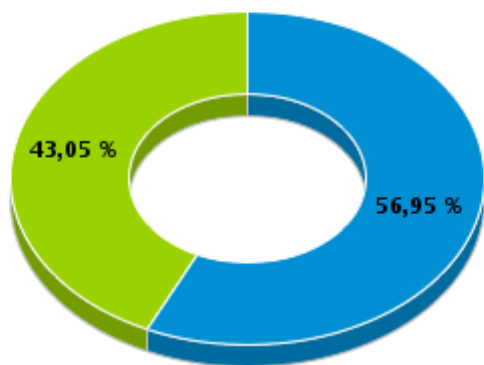

Rito

■ ORDINÁRIO ■ SUMARÍSSIMO

Prazo Médio por Rito

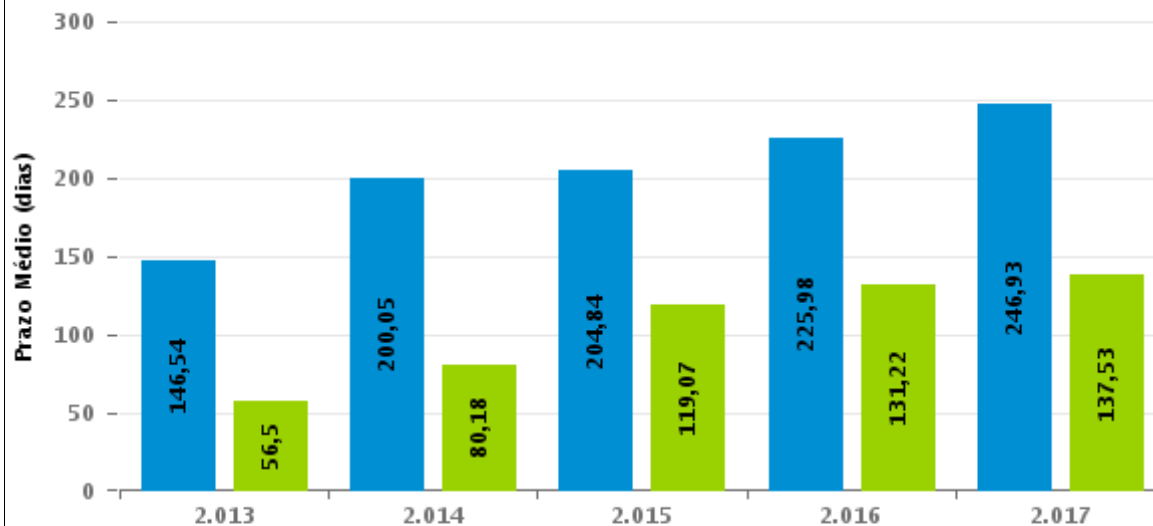

Para este exercício foram computados os processos até o mês de Novembro/2.017

Rito

■ ORDINÁRIO ■ SUMARÍSSIMO



## COMPARATIVO DO PRAZO MÉDIO ENTRE O AJUIZAMENTO E O ENCERRAMENTO DA INSTRUÇÃO - 1ª VARA DO TRABALHO DE GOIÂNIA

Data do encerramento da instrução entre 1/11/2017 e 30/11/2017 23:59:59

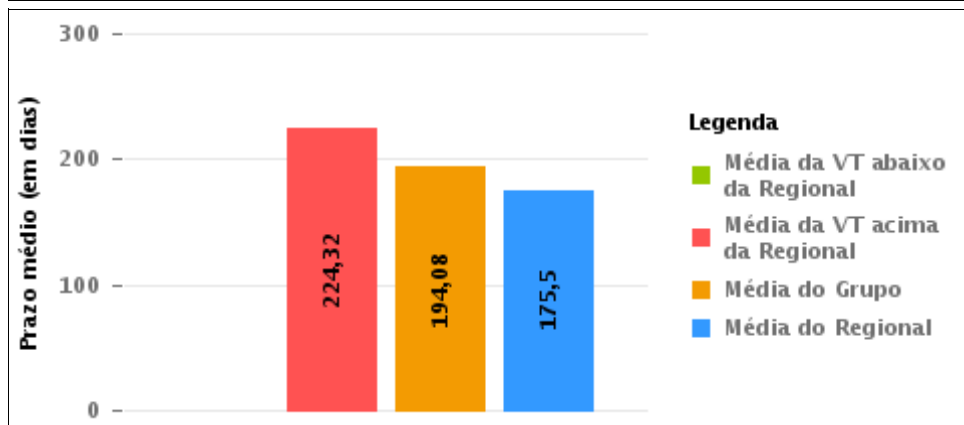
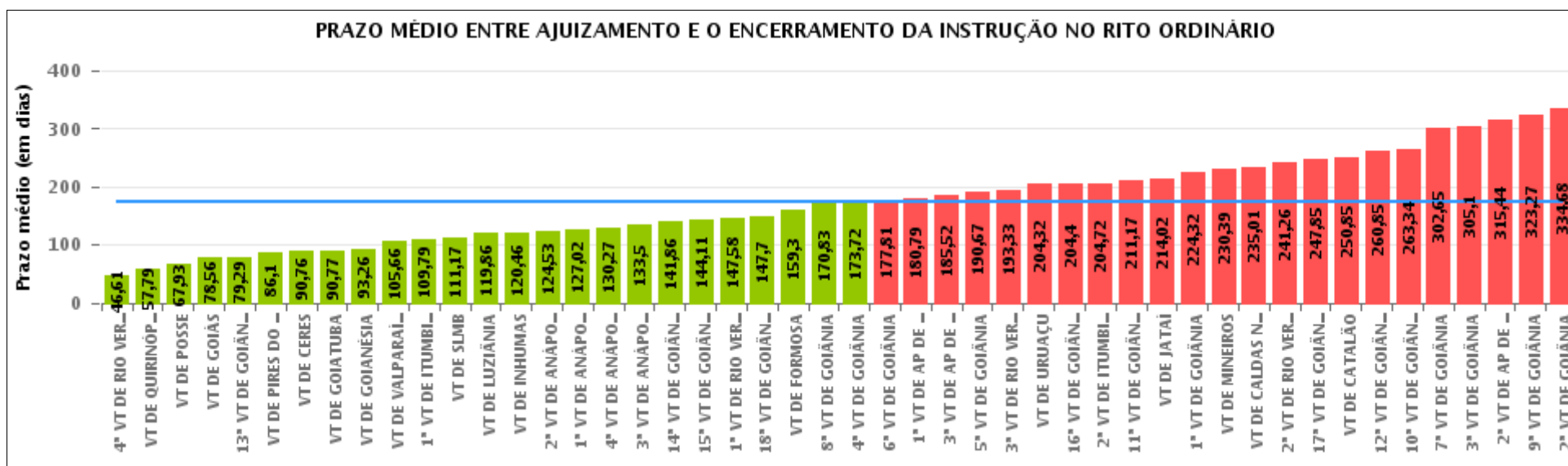

**Legenda**

- Média da VT abaixo da Regional
- Média da VT acima da Regional
- Média do Grupo
- Média do Regional

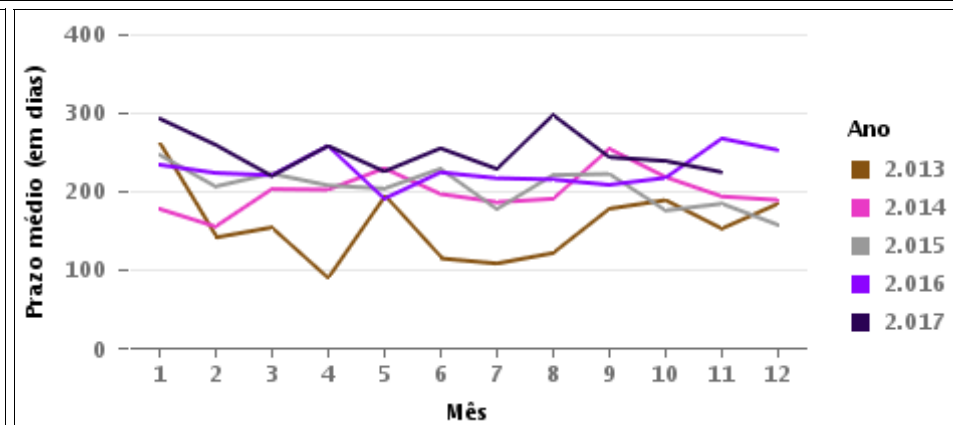

## COMPARATIVO DO PRAZO MÉDIO ENTRE O AJUIZAMENTO E O ENCERRAMENTO DA INSTRUÇÃO ENTRE AS VARAS DO GRUPO

Data do encerramento da instrução entre 1/11/2017 e 30/11/2017 23:59:59

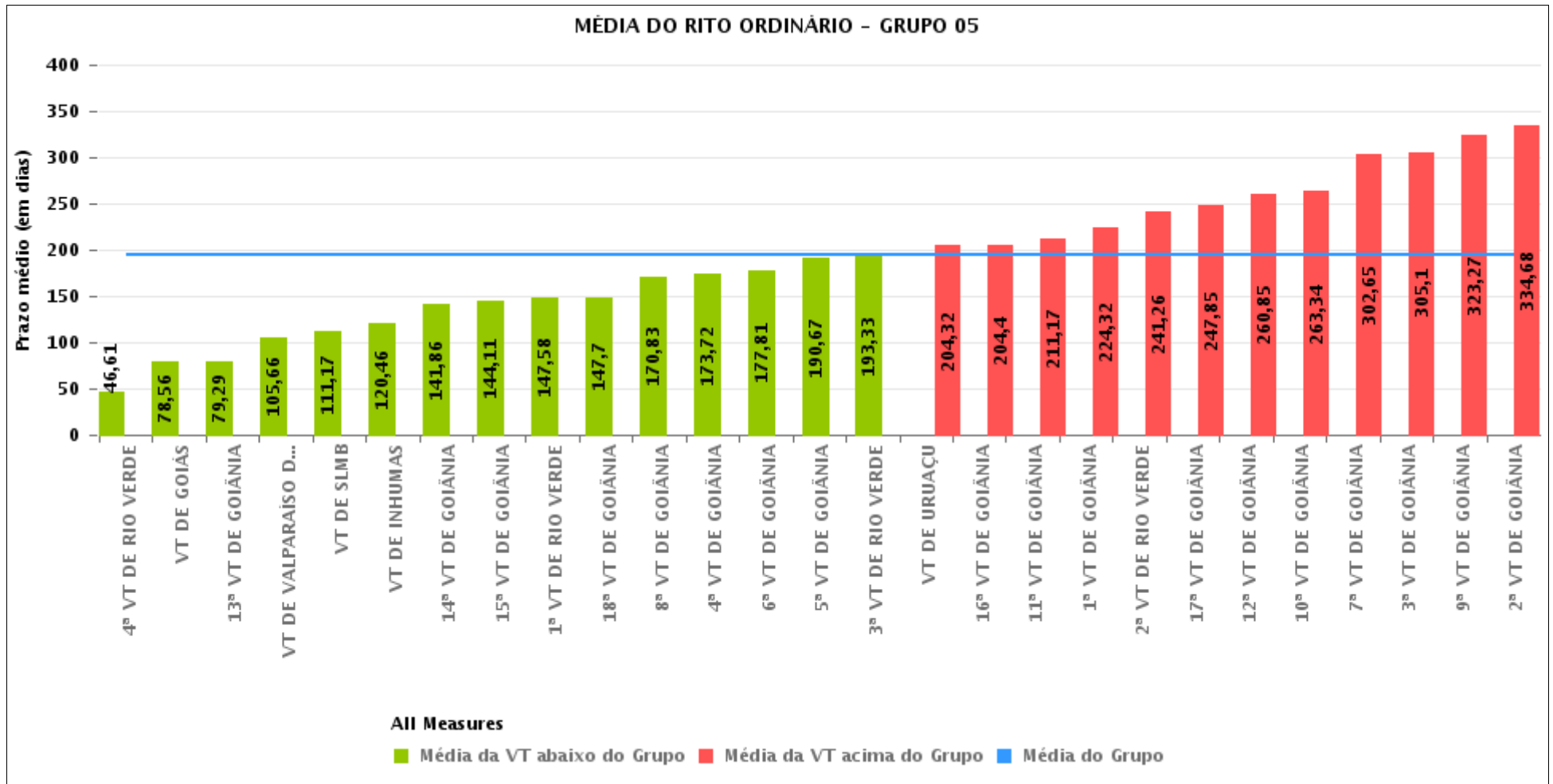



## PRAZO MÉDIO ENTRE O AJUIZAMENTO E O ENCERRAMENTO DA INSTRUÇÃO POR GRUPO

Data do encerramento da instrução entre 1/11/2017 e 30/11/2017 23:59:59

Rito	Grupo	Qtd. Processos	Prazo Médio (dias)	Ranking
ORDINÁRIO	GRUPO 01	15	67,93	1°
	GRUPO 03	991	132,61	2°
	GRUPO 02	99	144,52	3°
	GRUPO 04	693	150,84	4°
	GRUPO 05	2.900	194,08	5°
	GRUPO 06	346	205,49	6°

<p>Legenda:</p> <p># Grupo 01 – Até 750 VT de Posse</p> <p># Grupo 02 – De 751 a 1000 VT de Formosa VT de Pires do Rio</p> <p># Grupo 03 – De 1001 a 1500 VT de Ceres 1ª VT de Anápolis 2ª VT de Anápolis 3ª VT de Anápolis 4ª VT de Anápolis VT de Caldas Novas</p>	<p># Grupo 04 – De 1501 a 2000 VT de Catalão VT de Goiatuba 1ª VT de Itumbiara 2ª VT de Itumbiara VT de Jataí VT de Luziânia VT de Mineiros VT de Quirinópolis</p> <p># Grupo 05 – De 2001 a 2500 1ª VT de Goiânia 2ª VT de Goiânia 3ª VT de Goiânia 4ª VT de Goiânia 5ª VT de Goiânia 6ª VT de Goiânia 7ª VT de Goiânia</p>	<p>8ª VT de Goiânia 9ª VT de Goiânia 10ª VT de Goiânia 11ª VT de Goiânia 12ª VT de Goiânia 13ª VT de Goiânia 14ª VT de Goiânia 15ª VT de Goiânia 16ª VT de Goiânia 17ª VT de Goiânia 18ª VT de Goiânia VT de Goiás VT de Inhumas 1ª VT de Rio Verde 2ª VT de Rio Verde 3ª VT de Rio Verde 4ª VT de Rio Verde VT de Uruaçu VT de São Luis de Montes Belos VT de Valparaíso de Goiás</p>	<p>#Grupo 06 – A partir de 2500 1ª VT de Aparecida de Goiânia 2ª VT de Aparecida de Goiânia 3ª VT de Aparecida de Goiânia VT de Goianésia</p>
--	--	--	---



## PRAZO MÉDIO ENTRE O AJUIZAMENTO E O ENCERRAMENTO DA INSTRUÇÃO DE TODAS AS VARAS DO TRABALHO

Data do encerramento da instrução entre 1/11/2017 e 30/11/2017 23:59:59

### ORDINÁRIO

Qtd. Processos	Prazo Médio (dias)
5.044	175,5

Vara do Trabalho	Qtd Processos	Prazo Médio	Ranking
4ª VARA DO TRABALHO DE RIO VERDE	84	46,61	1º
VARA DO TRABALHO DE QUIRINÓPOLIS	151	57,79	2º
VARA DO TRABALHO DE POSSE	15	67,93	3º
VARA DO TRABALHO DE GOIÁS	72	78,56	4º
13ª VARA DO TRABALHO DE GOIÂNIA	119	79,29	5º
VARA DO TRABALHO DE PIRES DO RIO	20	86,1	6º
VARA DO TRABALHO DE CERES	45	90,76	7º
VARA DO TRABALHO DE GOIATUBA	90	90,77	8º
VARA DO TRABALHO DE GOIANÉSIA	58	93,26	9º
VARA DO TRABALHO DE VALPARAÍSO DE GOIÁS	101	105,66	10º
1ª VARA DO TRABALHO DE ITUMBIARA	57	109,79	11º
VARA DO TRABALHO DE SÃO LUIS DE MONTES BELOS	109	111,17	12º
VARA DO TRABALHO DE LUZIÂNIA	79	119,86	13º
VARA DO TRABALHO DE INHUMAS	134	120,46	14º
2ª VARA DO TRABALHO DE ANÁPOLIS	591	124,53	15º
1ª VARA DO TRABALHO DE ANÁPOLIS	98	127,02	16º
4ª VARA DO TRABALHO DE ANÁPOLIS	103	130,27	17º
3ª VARA DO TRABALHO DE ANÁPOLIS	82	133,5	18º
14ª VARA DO TRABALHO DE GOIÂNIA	100	141,86	19º
15ª VARA DO TRABALHO DE GOIÂNIA	117	144,11	20º
1ª VARA DO TRABALHO DE RIO VERDE	120	147,58	21º
18ª VARA DO TRABALHO DE GOIÂNIA	89	147,7	22º
VARA DO TRABALHO DE FORMOSA	79	159,3	23º
8ª VARA DO TRABALHO DE GOIÂNIA	103	170,83	24º
4ª VARA DO TRABALHO DE GOIÂNIA	96	173,72	25º
6ª VARA DO TRABALHO DE GOIÂNIA	129	177,81	26º



## PRAZO MÉDIO ENTRE O AJUIZAMENTO E O ENCERRAMENTO DA INSTRUÇÃO DE TODAS AS VARAS DO TRABALHO

### ORDINÁRIO

Qtd. Processos	Prazo Médio (dias)
5.044	175,5

Vara do Trabalho	Qtd Processos	Prazo Médio	Ranking
1ª VARA DO TRABALHO DE APARECIDA DE GOIÂNIA	72	180,79	27°
3ª VARA DO TRABALHO DE APARECIDA DE GOIÂNIA	119	185,52	28°
5ª VARA DO TRABALHO DE GOIÂNIA	120	190,67	29°
3ª VARA DO TRABALHO DE RIO VERDE	76	193,33	30°
VARA DO TRABALHO DE URUAÇU	128	204,32	31°
16ª VARA DO TRABALHO DE GOIÂNIA	80	204,4	32°
2ª VARA DO TRABALHO DE ITUMBIARA	69	204,72	33°
11ª VARA DO TRABALHO DE GOIÂNIA	116	211,17	34°
VARA DO TRABALHO DE JATAÍ	54	214,02	35°
1ª VARA DO TRABALHO DE GOIÂNIA	127	224,32	36°
VARA DO TRABALHO DE MINEIROS	107	230,39	37°
VARA DO TRABALHO DE CALDAS NOVAS	72	235,01	38°
2ª VARA DO TRABALHO DE RIO VERDE	84	241,26	39°
17ª VARA DO TRABALHO DE GOIÂNIA	123	247,85	40°
VARA DO TRABALHO DE CATALÃO	86	250,85	41°
12ª VARA DO TRABALHO DE GOIÂNIA	95	260,85	42°
10ª VARA DO TRABALHO DE GOIÂNIA	111	263,34	43°
7ª VARA DO TRABALHO DE GOIÂNIA	124	302,65	44°
3ª VARA DO TRABALHO DE GOIÂNIA	98	305,1	45°
2ª VARA DO TRABALHO DE APARECIDA DE GOIÂNIA	97	315,44	46°
9ª VARA DO TRABALHO DE GOIÂNIA	128	323,27	47°
2ª VARA DO TRABALHO DE GOIÂNIA	117	334,68	48°



## PRAZO MÉDIO ENTRE O AJUIZAMENTO E O ENCERRAMENTO DA INSTRUÇÃO - 1ª VARA DO TRABALHO DE GOIÂNIA

Data do encerramento da instrução entre 1/11/2017 e 30/11/2017 23:59:59

### 1ª VARA DO TRABALHO DE GOIÂNIA

#### ORDINÁRIO

Qtd	Prazo Médio
125	224,32

Nr. Processo	Ajuiz.	nc. Instruçã	Prazo
ACC - 0011925-71.2017.5.18.0001	08/11/17	20/11/17	12
ConPag - 0011545-48.2017.5.18.0001	01/09/17	28/11/17	88
ConPag - 0011800-06.2017.5.18.0001	18/10/17	21/11/17	34
ConPag - 0011807-95.2017.5.18.0001	19/10/17	14/11/17	26
ET - 0011451-03.2017.5.18.0001	18/08/17	08/11/17	82
ET - 0011687-52.2017.5.18.0001	28/09/17	07/11/17	40
ET - 0011744-70.2017.5.18.0001	06/10/17	29/11/17	54
ET - 0011810-50.2017.5.18.0001	19/10/17	07/11/17	19
RTAlç - 0010227-35.2014.5.18.0001	06/02/14	23/11/17	1.386
RTAlç - 0010969-49.2017.5.18.0003	30/06/17	28/11/17	151
RTAlç - 0011187-83.2017.5.18.0001	09/07/17	24/11/17	138
RTAlç - 0011326-35.2017.5.18.0001	30/07/17	08/11/17	101
RTAlç - 0011677-08.2017.5.18.0001	27/09/17	14/11/17	48
RTAlç - 0011712-65.2017.5.18.0001	03/10/17	16/11/17	44
RTAlç - 0011747-25.2017.5.18.0001	09/10/17	28/11/17	50
RTAlç - 0011866-83.2017.5.18.0001	30/10/17	07/11/17	8
RTOrd - 0010024-68.2017.5.18.0001	10/01/17	07/11/17	301
RTOrd - 0010024-68.2017.5.18.0001	10/01/17	14/11/17	308
RTOrd - 0010082-71.2017.5.18.0001	20/01/17	06/11/17	290
RTOrd - 0010103-81.2016.5.18.0001	22/01/16	27/11/17	675
RTOrd - 0010104-32.2017.5.18.0001	24/01/17	14/11/17	294
RTOrd - 0010112-09.2017.5.18.0001	25/01/17	16/11/17	295

**Legenda:**

**Ajuiz.** Data do Ajuizamento;

**Enc. da Instrução:** Data da conclusão para proferir sentença;

**Prazo:** Quantidade de dias decorridos do ajuizamento até o encerramento da instrução.





## PRAZO MÉDIO ENTRE O AJUIZAMENTO E O ENCERRAMENTO DA INSTRUÇÃO - 1ª VARA DO TRABALHO DE GOIÂNIA

### 1ª VARA DO TRABALHO DE GOIÂNIA

#### ORDINÁRIO

Qtd	Prazo Médio
125	224,32

Nr. Processo	Ajuiz.	nc. Instruçã	Prazo
RTOOrd - 0010125-42.2016.5.18.0001	26/01/16	20/11/17	664
RTOOrd - 0010152-88.2017.5.18.0001	30/01/17	14/11/17	288
RTOOrd - 0010170-12.2017.5.18.0001	02/02/17	27/11/17	298
RTOOrd - 0010184-93.2017.5.18.0001	03/02/17	08/11/17	278
RTOOrd - 0010186-63.2017.5.18.0001	03/02/17	09/11/17	279
RTOOrd - 0010190-03.2017.5.18.0001	06/02/17	09/11/17	276
RTOOrd - 0010218-68.2017.5.18.0001	09/02/17	16/11/17	280
RTOOrd - 0010222-08.2017.5.18.0001	09/02/17	14/11/17	278
RTOOrd - 0010224-75.2017.5.18.0001	09/02/17	20/11/17	284
RTOOrd - 0010228-15.2017.5.18.0001	09/02/17	20/11/17	284
RTOOrd - 0010253-28.2017.5.18.0001	14/02/17	16/11/17	275
RTOOrd - 0010278-41.2017.5.18.0001	17/02/17	22/11/17	278
RTOOrd - 0010292-25.2017.5.18.0001	20/02/17	28/11/17	281
RTOOrd - 0010294-92.2017.5.18.0001	20/02/17	28/11/17	281
RTOOrd - 0010296-62.2017.5.18.0001	20/02/17	28/11/17	281
RTOOrd - 0010336-44.2017.5.18.0001	24/02/17	29/11/17	278
RTOOrd - 0010420-79.2016.5.18.0001	10/03/16	13/11/17	613
RTOOrd - 0010421-30.2017.5.18.0001	10/03/17	29/11/17	264
RTOOrd - 0010768-63.2017.5.18.0001	05/05/17	06/11/17	185
RTOOrd - 0010788-88.2016.5.18.0001	03/05/16	30/11/17	576
RTOOrd - 0010810-49.2016.5.18.0001	05/05/16	28/11/17	572
RTOOrd - 0010964-67.2016.5.18.0001	01/06/16	23/11/17	540
RTOOrd - 0011001-60.2017.5.18.0001	08/06/17	28/11/17	173
RTOOrd - 0011018-33.2016.5.18.0001	08/06/16	22/11/17	532
RTOOrd - 0011018-96.2017.5.18.0001	12/06/17	06/11/17	147

**Legenda:**

**Ajuiz.** Data do Ajuizamento;

**Enc. da Instrução:** Data da conclusão para proferir sentença;

**Prazo:** Quantidade de dias decorridos do ajuizamento até o encerramento da instrução.



## PRAZO MÉDIO ENTRE O AJUIZAMENTO E O ENCERRAMENTO DA INSTRUÇÃO - 1ª VARA DO TRABALHO DE GOIÂNIA

### 1ª VARA DO TRABALHO DE GOIÂNIA

#### ORDINÁRIO

Qtd	Prazo Médio
125	224,32

Nr. Processo	Ajuiz.	nc. Instruçã	Prazo
RTOOrd - 0011044-31.2016.5.18.0001	13/06/16	24/11/17	529
RTOOrd - 0011058-78.2017.5.18.0001	20/06/17	16/11/17	149
RTOOrd - 0011112-44.2017.5.18.0001	27/06/17	09/11/17	135
RTOOrd - 0011154-30.2016.5.18.0001	29/06/16	07/11/17	496
RTOOrd - 0011159-18.2017.5.18.0001	05/07/17	20/11/17	138
RTOOrd - 0011208-59.2017.5.18.0001	12/07/17	06/11/17	117
RTOOrd - 0011237-12.2017.5.18.0001	17/07/17	22/11/17	128
RTOOrd - 0011246-25.2017.5.18.0081	10/10/17	28/11/17	49
RTOOrd - 0011247-56.2017.5.18.0001	18/07/17	27/11/17	132
RTOOrd - 0011312-51.2017.5.18.0001	26/07/17	28/11/17	125
RTOOrd - 0011330-09.2016.5.18.0001	27/07/16	06/11/17	467
RTOOrd - 0011336-79.2017.5.18.0001	01/08/17	24/11/17	115
RTOOrd - 0011339-34.2017.5.18.0001	01/08/17	24/11/17	115
RTOOrd - 0011391-64.2016.5.18.0001	06/08/16	23/11/17	474
RTOOrd - 0011427-72.2017.5.18.0001	15/08/17	27/11/17	104
RTOOrd - 0011483-42.2016.5.18.0001	20/08/16	24/11/17	461
RTOOrd - 0011486-60.2017.5.18.0001	23/08/17	09/11/17	78
RTOOrd - 0011505-66.2017.5.18.0001	25/08/17	09/11/17	76
RTOOrd - 0011512-58.2017.5.18.0001	28/08/17	08/11/17	72
RTOOrd - 0011513-43.2017.5.18.0001	28/08/17	10/11/17	74
RTOOrd - 0011513-77.2016.5.18.0001	25/08/16	22/11/17	454
RTOOrd - 0011533-05.2015.5.18.0001	24/09/15	23/11/17	791
RTOOrd - 0011547-52.2016.5.18.0001	30/08/16	23/11/17	450
RTOOrd - 0011571-46.2017.5.18.0001	06/09/17	07/11/17	62
RTOOrd - 0011592-22.2017.5.18.0001	13/09/17	20/11/17	68

**Legenda:**

**Ajuiz.** Data do Ajuizamento;

**Enc. da Instrução:** Data da conclusão para proferir sentença;

**Prazo:** Quantidade de dias decorridos do ajuizamento até o encerramento da instrução.



## PRAZO MÉDIO ENTRE O AJUIZAMENTO E O ENCERRAMENTO DA INSTRUÇÃO - 1ª VARA DO TRABALHO DE GOIÂNIA

### 1ª VARA DO TRABALHO DE GOIÂNIA

#### ORDINÁRIO

Qtd	Prazo Médio
125	224,32

Nr. Processo	Ajuiz.	nc. Instruçã	Prazo
RTOOrd - 0011592-22.2017.5.18.0001	13/09/17	27/11/17	75
RTOOrd - 0011597-44.2017.5.18.0001	14/09/17	06/11/17	53
RTOOrd - 0011615-65.2017.5.18.0001	18/09/17	06/11/17	49
RTOOrd - 0011616-50.2017.5.18.0001	18/09/17	06/11/17	49
RTOOrd - 0011618-20.2017.5.18.0001	18/09/17	07/11/17	50
RTOOrd - 0011628-64.2017.5.18.0001	19/09/17	07/11/17	49
RTOOrd - 0011636-41.2017.5.18.0001	20/09/17	08/11/17	49
RTOOrd - 0011637-26.2017.5.18.0001	20/09/17	08/11/17	49
RTOOrd - 0011641-63.2017.5.18.0001	21/09/17	08/11/17	48
RTOOrd - 0011651-10.2017.5.18.0001	22/09/17	09/11/17	48
RTOOrd - 0011653-77.2017.5.18.0001	22/09/17	13/11/17	52
RTOOrd - 0011657-17.2017.5.18.0001	23/09/17	09/11/17	47
RTOOrd - 0011660-69.2017.5.18.0001	25/09/17	09/11/17	45
RTOOrd - 0011669-31.2017.5.18.0001	26/09/17	13/11/17	48
RTOOrd - 0011670-50.2016.5.18.0001	21/09/16	23/11/17	428
RTOOrd - 0011684-97.2017.5.18.0001	28/09/17	10/11/17	43
RTOOrd - 0011711-17.2016.5.18.0001	27/09/16	03/11/17	402
RTOOrd - 0011715-20.2017.5.18.0001	03/10/17	16/11/17	44
RTOOrd - 0011718-72.2017.5.18.0001	04/10/17	20/11/17	47
RTOOrd - 0011722-12.2017.5.18.0001	04/10/17	20/11/17	47
RTOOrd - 0011728-53.2016.5.18.0001	29/09/16	24/11/17	421
RTOOrd - 0011732-56.2017.5.18.0001	05/10/17	21/11/17	47
RTOOrd - 0011735-11.2017.5.18.0001	06/10/17	27/11/17	52
RTOOrd - 0011740-67.2016.5.18.0001	30/09/16	14/11/17	410
RTOOrd - 0011741-52.2016.5.18.0001	30/09/16	27/11/17	423

**Legenda:**

**Ajuiz.** Data do Ajuizamento;

**Enc. da Instrução:** Data da conclusão para proferir sentença;

**Prazo:** Quantidade de dias decorridos do ajuizamento até o encerramento da instrução.



## PRAZO MÉDIO ENTRE O AJUIZAMENTO E O ENCERRAMENTO DA INSTRUÇÃO - 1ª VARA DO TRABALHO DE GOIÂNIA

### 1ª VARA DO TRABALHO DE GOIÂNIA

#### ORDINÁRIO

Qtd	Prazo Médio
125	224,32

Nr. Processo	Ajuiz.	nc. Instruçã	Prazo
RTOOrd - 0011755-36.2016.5.18.0001	04/10/16	22/11/17	414
RTOOrd - 0011762-91.2017.5.18.0001	11/10/17	29/11/17	49
RTOOrd - 0011779-30.2017.5.18.0001	16/10/17	28/11/17	43
RTOOrd - 0011779-64.2016.5.18.0001	06/10/16	27/11/17	417
RTOOrd - 0011782-82.2017.5.18.0001	16/10/17	27/11/17	42
RTOOrd - 0011785-89.2017.5.18.0016	13/10/17	28/11/17	46
RTOOrd - 0011786-22.2017.5.18.0001	17/10/17	28/11/17	42
RTOOrd - 0011792-29.2017.5.18.0001	17/10/17	29/11/17	43
RTOOrd - 0011792-63.2016.5.18.0001	09/10/16	13/11/17	400
RTOOrd - 0011798-36.2017.5.18.0001	18/10/17	14/11/17	27
RTOOrd - 0011806-81.2015.5.18.0001	10/11/15	24/11/17	745
RTOOrd - 0011819-46.2016.5.18.0001	13/10/16	16/11/17	399
RTOOrd - 0011833-30.2016.5.18.0001	15/10/16	27/11/17	408
RTOOrd - 0011857-58.2016.5.18.0001	19/10/16	28/11/17	405
RTOOrd - 0011873-75.2017.5.18.0001	30/10/17	09/11/17	10
RTOOrd - 0011874-60.2017.5.18.0001	30/10/17	09/11/17	10
RTOOrd - 0011936-03.2017.5.18.0001	08/11/17	10/11/17	2
RTOOrd - 0012004-50.2017.5.18.0001	10/11/17	21/11/17	11
RTOOrd - 0012007-05.2017.5.18.0001	10/11/17	27/11/17	17
RTOOrd - 0012027-30.2016.5.18.0001	17/11/16	21/11/17	369
RTOOrd - 0012032-52.2016.5.18.0001	17/11/16	06/11/17	354
RTOOrd - 0012036-55.2017.5.18.0001	14/11/17	16/11/17	2
RTOOrd - 0012040-29.2016.5.18.0001	19/11/16	13/11/17	359
RTOOrd - 0012066-27.2016.5.18.0001	24/11/16	13/11/17	354
RTOOrd - 0012085-96.2017.5.18.0001	27/11/17	29/11/17	2

**Legenda:**

**Ajuiz.** Data do Ajuizamento;

**Enc. da Instrução:** Data da conclusão para proferir sentença;

**Prazo:** Quantidade de dias decorridos do ajuizamento até o encerramento da instrução.



**PRAZO MÉDIO ENTRE O AJUIZAMENTO E O  
ENCERRAMENTO DA INSTRUÇÃO - 1ª VARA DO  
TRABALHO DE GOIÂNIA**

**1ª VARA DO TRABALHO DE GOIÂNIA**

**ORDINÁRIO**

Qtd	Prazo Médio
125	224,32

Nr. Processo	Ajuiz.	nc. Instruçã	Prazo
RTOrd - 0012096-62.2016.5.18.0001	29/11/16	14/11/17	350
RTOrd - 0012213-53.2016.5.18.0001	20/12/16	21/11/17	336
RTOrd - 0012216-08.2016.5.18.0001	20/12/16	09/11/17	324
RTOrd - 0012218-75.2016.5.18.0001	20/12/16	14/11/17	329
RTOrd - 0012230-89.2016.5.18.0001	27/12/16	09/11/17	317

**Legenda:**

**Ajuiz.** Data do Ajuizamento;

**Enc. da Instrução:** Data da conclusão para proferir sentença;

**Prazo:** Quantidade de dias decorridos do ajuizamento até o encerramento da instrução.



## PRAZO MÉDIO ENTRE O AJUIZAMENTO E O ENCERRAMENTO DA INSTRUÇÃO - 1ª VARA DO TRABALHO DE GOIÂNIA

Data do encerramento da instrução entre 1/11/2017 e 30/11/2017 23:59:59

### CARLOS ALBERTO BEGALLES

#### ORDINÁRIO

Qtd	Prazo Médio
4	54

Nr. Processo	Ajuiz.	nc. Instruçã	Prazo
RTOOrd - 0011505-66.2017.5.18.0001	25/08/17	09/11/17	76
RTOOrd - 0011651-10.2017.5.18.0001	22/09/17	09/11/17	48
RTOOrd - 0011657-17.2017.5.18.0001	23/09/17	09/11/17	47
RTOOrd - 0011660-69.2017.5.18.0001	25/09/17	09/11/17	45

**Legenda:**

Ajuiz. Data do Ajuizamento;

Enc. da Instrução: Data da conclusão para proferir sentença;

Prazo: Quantidade de dias decorridos do ajuizamento até o encerramento da instrução.

### CELISMAR COELHO DE FIGUEIREDO

#### ORDINÁRIO

Qtd	Prazo Médio
2	40,5

Nr. Processo	Ajuiz.	nc. Instruçã	Prazo
ConPag - 0011800-06.2017.5.18.0001	18/10/17	21/11/17	34
RTOOrd - 0011732-56.2017.5.18.0001	05/10/17	21/11/17	47

**Legenda:**

Ajuiz. Data do Ajuizamento;

Enc. da Instrução: Data da conclusão para proferir sentença;

Prazo: Quantidade de dias decorridos do ajuizamento até o encerramento da instrução.

### ÉDISON VACCARI



**PRAZO MÉDIO ENTRE O AJUIZAMENTO E O  
ENCERRAMENTO DA INSTRUÇÃO - 1ª VARA DO  
TRABALHO DE GOIÂNIA**

**ÉDISON VACCARI  
ORDINÁRIO**

Qtd	Prazo Médio
31	329,77

Nr. Processo	Ajuiz.	nc. Instruçã	Prazo
ACC - 0011925-71.2017.5.18.0001	08/11/17	20/11/17	12
ConPag - 0011545-48.2017.5.18.0001	01/09/17	28/11/17	88
RTAlç - 0010227-35.2014.5.18.0001	06/02/14	23/11/17	1.386
RTAlç - 0010969-49.2017.5.18.0003	30/06/17	28/11/17	151
RTAlç - 0011187-83.2017.5.18.0001	09/07/17	24/11/17	138
RTAlç - 0011747-25.2017.5.18.0001	09/10/17	28/11/17	50
RTOrd - 0010103-81.2016.5.18.0001	22/01/16	27/11/17	675
RTOrd - 0010125-42.2016.5.18.0001	26/01/16	20/11/17	664
RTOrd - 0010253-28.2017.5.18.0001	14/02/17	16/11/17	275
RTOrd - 0010421-30.2017.5.18.0001	10/03/17	29/11/17	264
RTOrd - 0011001-60.2017.5.18.0001	08/06/17	28/11/17	173
RTOrd - 0011237-12.2017.5.18.0001	17/07/17	22/11/17	128
RTOrd - 0011247-56.2017.5.18.0001	18/07/17	27/11/17	132
RTOrd - 0011339-34.2017.5.18.0001	01/08/17	24/11/17	115
RTOrd - 0011391-64.2016.5.18.0001	06/08/16	23/11/17	474
RTOrd - 0011427-72.2017.5.18.0001	15/08/17	27/11/17	104
RTOrd - 0011483-42.2016.5.18.0001	20/08/16	24/11/17	461
RTOrd - 0011513-77.2016.5.18.0001	25/08/16	22/11/17	454
RTOrd - 0011533-05.2015.5.18.0001	24/09/15	23/11/17	791
RTOrd - 0011547-52.2016.5.18.0001	30/08/16	23/11/17	450
RTOrd - 0011641-63.2017.5.18.0001	21/09/17	08/11/17	48
RTOrd - 0011741-52.2016.5.18.0001	30/09/16	27/11/17	423
RTOrd - 0011755-36.2016.5.18.0001	04/10/16	22/11/17	414
RTOrd - 0011779-64.2016.5.18.0001	06/10/16	27/11/17	417

**Legenda:**  
Ajuiz. Data do Ajuizamento;  
Enc. da Instrução: Data da conclusão para proferir sentença;  
Prazo: Quantidade de dias decorridos do ajuizamento até o encerramento da instrução.



## PRAZO MÉDIO ENTRE O AJUIZAMENTO E O ENCERRAMENTO DA INSTRUÇÃO - 1ª VARA DO TRABALHO DE GOIÂNIA

### ÉDISON VACCARI

Nr. Processo	Ajuiz.	nc. Instruçã	Prazo
RTOOrd - 0011819-46.2016.5.18.0001	13/10/16	16/11/17	399
RTOOrd - 0011833-30.2016.5.18.0001	15/10/16	27/11/17	408
RTOOrd - 0011857-58.2016.5.18.0001	19/10/16	28/11/17	405
RTOOrd - 0012007-05.2017.5.18.0001	10/11/17	27/11/17	17
RTOOrd - 0012027-30.2016.5.18.0001	17/11/16	21/11/17	369
RTOOrd - 0012085-96.2017.5.18.0001	27/11/17	29/11/17	2
RTOOrd - 0012213-53.2016.5.18.0001	20/12/16	21/11/17	336

**Legenda:**  
Ajuiz. Data do Ajuizamento;  
Enc. da Instrução: Data da conclusão para proferir sentença;  
Prazo: Quantidade de dias decorridos do ajuizamento até o encerramento da instrução.

### EDUARDO TADEU THON

#### ORDINÁRIO

Qtd	Prazo Médio
2	44

Nr. Processo	Ajuiz.	nc. Instruçã	Prazo
RTAlç - 0011712-65.2017.5.18.0001	03/10/17	16/11/17	44
RTOOrd - 0011715-20.2017.5.18.0001	03/10/17	16/11/17	44

**Legenda:**  
Ajuiz. Data do Ajuizamento;  
Enc. da Instrução: Data da conclusão para proferir sentença;  
Prazo: Quantidade de dias decorridos do ajuizamento até o encerramento da instrução.

### ELIAS SOARES DE OLIVEIRA

#### ORDINÁRIO

Qtd	Prazo Médio
7	47,29





## PRAZO MÉDIO ENTRE O AJUIZAMENTO E O ENCERRAMENTO DA INSTRUÇÃO - 1ª VARA DO TRABALHO DE GOIÂNIA

### ELIAS SOARES DE OLIVEIRA

#### ORDINÁRIO

Qtd	Prazo Médio
7	47,29

Nr. Processo	Ajuiz.	nc. Instruçã	Prazo
RTOOrd - 0011246-25.2017.5.18.0081	10/10/17	28/11/17	49
RTOOrd - 0011597-44.2017.5.18.0001	14/09/17	06/11/17	53
RTOOrd - 0011615-65.2017.5.18.0001	18/09/17	06/11/17	49
RTOOrd - 0011616-50.2017.5.18.0001	18/09/17	06/11/17	49
RTOOrd - 0011779-30.2017.5.18.0001	16/10/17	28/11/17	43
RTOOrd - 0011785-89.2017.5.18.0016	13/10/17	28/11/17	46
RTOOrd - 0011786-22.2017.5.18.0001	17/10/17	28/11/17	42

**Legenda:**  
Ajuiz. Data do Ajuizamento;  
Enc. da Instrução: Data da conclusão para proferir sentença;  
Prazo: Quantidade de dias decorridos do ajuizamento até o encerramento da instrução.

### HELVAN DOMINGOS PREGO

#### ORDINÁRIO

Qtd	Prazo Médio
3	77,33

Nr. Processo	Ajuiz.	nc. Instruçã	Prazo
RTOOrd - 0011159-18.2017.5.18.0001	05/07/17	20/11/17	138
RTOOrd - 0011718-72.2017.5.18.0001	04/10/17	20/11/17	47
RTOOrd - 0011722-12.2017.5.18.0001	04/10/17	20/11/17	47

**Legenda:**  
Ajuiz. Data do Ajuizamento;  
Enc. da Instrução: Data da conclusão para proferir sentença;  
Prazo: Quantidade de dias decorridos do ajuizamento até o encerramento da instrução.

### ISRAEL BRASIL ADOURIAN



## PRAZO MÉDIO ENTRE O AJUIZAMENTO E O ENCERRAMENTO DA INSTRUÇÃO - 1ª VARA DO TRABALHO DE GOIÂNIA

### ISRAEL BRASIL ADOURIAN

#### ORDINÁRIO

Qtd	Prazo Médio
6	48,83

Nr. Processo	Ajuiz.	nc. Instruçã	Prazo
RTAlç - 0011677-08.2017.5.18.0001	27/09/17	14/11/17	48
RTOrd - 0011512-58.2017.5.18.0001	28/08/17	08/11/17	72
RTOrd - 0011636-41.2017.5.18.0001	20/09/17	08/11/17	49
RTOrd - 0011637-26.2017.5.18.0001	20/09/17	08/11/17	49
RTOrd - 0011669-31.2017.5.18.0001	26/09/17	13/11/17	48
RTOrd - 0011798-36.2017.5.18.0001	18/10/17	14/11/17	27

**Legenda:**

Ajuiz. Data do Ajuizamento;

Enc. da Instrução: Data da conclusão para proferir sentença;

Prazo: Quantidade de dias decorridos do ajuizamento até o encerramento da instrução.

### JOSÉ LUCIANO LEONEL DE CARVALHO

#### ORDINÁRIO

Qtd	Prazo Médio
65	250,4

Nr. Processo	Ajuiz.	nc. Instruçã	Prazo
ConPag - 0011807-95.2017.5.18.0001	19/10/17	14/11/17	26
ET - 0011451-03.2017.5.18.0001	18/08/17	08/11/17	82
ET - 0011687-52.2017.5.18.0001	28/09/17	07/11/17	40
ET - 0011744-70.2017.5.18.0001	06/10/17	29/11/17	54
ET - 0011810-50.2017.5.18.0001	19/10/17	07/11/17	19

**Legenda:**

Ajuiz. Data do Ajuizamento;

Enc. da Instrução: Data da conclusão para proferir sentença;

Prazo: Quantidade de dias decorridos do ajuizamento até o encerramento da instrução.



**PRAZO MÉDIO ENTRE O AJUIZAMENTO E O  
ENCERRAMENTO DA INSTRUÇÃO - 1ª VARA DO  
TRABALHO DE GOIÂNIA**

**JOSÉ LUCIANO LEONEL DE  
CARVALHO**

**ORDINÁRIO**

Qtd	Prazo Médio
65	250,4

Nr. Processo	Ajuiz.	nc. Instruçã	Prazo
RTAlç - 0011326-35.2017.5.18.0001	30/07/17	08/11/17	101
RTAlç - 0011866-83.2017.5.18.0001	30/10/17	07/11/17	8
RTOrd - 0010024-68.2017.5.18.0001	10/01/17	07/11/17	301
RTOrd - 0010024-68.2017.5.18.0001	10/01/17	14/11/17	308
RTOrd - 0010082-71.2017.5.18.0001	20/01/17	06/11/17	290
RTOrd - 0010104-32.2017.5.18.0001	24/01/17	14/11/17	294
RTOrd - 0010112-09.2017.5.18.0001	25/01/17	16/11/17	295
RTOrd - 0010152-88.2017.5.18.0001	30/01/17	14/11/17	288
RTOrd - 0010170-12.2017.5.18.0001	02/02/17	27/11/17	298
RTOrd - 0010184-93.2017.5.18.0001	03/02/17	08/11/17	278
RTOrd - 0010186-63.2017.5.18.0001	03/02/17	09/11/17	279
RTOrd - 0010190-03.2017.5.18.0001	06/02/17	09/11/17	276
RTOrd - 0010218-68.2017.5.18.0001	09/02/17	16/11/17	280
RTOrd - 0010222-08.2017.5.18.0001	09/02/17	14/11/17	278
RTOrd - 0010224-75.2017.5.18.0001	09/02/17	20/11/17	284
RTOrd - 0010228-15.2017.5.18.0001	09/02/17	20/11/17	284
RTOrd - 0010278-41.2017.5.18.0001	17/02/17	22/11/17	278
RTOrd - 0010292-25.2017.5.18.0001	20/02/17	28/11/17	281
RTOrd - 0010294-92.2017.5.18.0001	20/02/17	28/11/17	281
RTOrd - 0010296-62.2017.5.18.0001	20/02/17	28/11/17	281
RTOrd - 0010336-44.2017.5.18.0001	24/02/17	29/11/17	278
RTOrd - 0010420-79.2016.5.18.0001	10/03/16	13/11/17	613
RTOrd - 0010768-63.2017.5.18.0001	05/05/17	06/11/17	185
RTOrd - 0010788-88.2016.5.18.0001	03/05/16	30/11/17	576

**Legenda:**

**Ajuiz. Data do Ajuizamento;**

**Enc. da Instrução: Data da conclusão para proferir sentença;**

**Prazo: Quantidade de dias decorridos do ajuizamento até o encerramento da instrução.**



**PRAZO MÉDIO ENTRE O AJUIZAMENTO E O  
ENCERRAMENTO DA INSTRUÇÃO - 1ª VARA DO  
TRABALHO DE GOIÂNIA**

**JOSÉ LUCIANO LEONEL DE  
CARVALHO**

**ORDINÁRIO**

Qtd	Prazo Médio
65	250,4

Nr. Processo	Ajuiz.	nc. Instruçã	Prazo
RTOrd - 0010810-49.2016.5.18.0001	05/05/16	28/11/17	572
RTOrd - 0010964-67.2016.5.18.0001	01/06/16	23/11/17	540
RTOrd - 0011018-33.2016.5.18.0001	08/06/16	22/11/17	532
RTOrd - 0011018-96.2017.5.18.0001	12/06/17	06/11/17	147
RTOrd - 0011044-31.2016.5.18.0001	13/06/16	24/11/17	529
RTOrd - 0011058-78.2017.5.18.0001	20/06/17	16/11/17	149
RTOrd - 0011112-44.2017.5.18.0001	27/06/17	09/11/17	135
RTOrd - 0011154-30.2016.5.18.0001	29/06/16	07/11/17	496
RTOrd - 0011208-59.2017.5.18.0001	12/07/17	06/11/17	117
RTOrd - 0011312-51.2017.5.18.0001	26/07/17	28/11/17	125
RTOrd - 0011330-09.2016.5.18.0001	27/07/16	06/11/17	467
RTOrd - 0011336-79.2017.5.18.0001	01/08/17	24/11/17	115
RTOrd - 0011486-60.2017.5.18.0001	23/08/17	09/11/17	78
RTOrd - 0011513-43.2017.5.18.0001	28/08/17	10/11/17	74
RTOrd - 0011592-22.2017.5.18.0001	13/09/17	20/11/17	68
RTOrd - 0011592-22.2017.5.18.0001	13/09/17	27/11/17	75
RTOrd - 0011618-20.2017.5.18.0001	18/09/17	07/11/17	50
RTOrd - 0011653-77.2017.5.18.0001	22/09/17	13/11/17	52
RTOrd - 0011670-50.2016.5.18.0001	21/09/16	23/11/17	428
RTOrd - 0011684-97.2017.5.18.0001	28/09/17	10/11/17	43
RTOrd - 0011711-17.2016.5.18.0001	27/09/16	03/11/17	402
RTOrd - 0011728-53.2016.5.18.0001	29/09/16	24/11/17	421
RTOrd - 0011740-67.2016.5.18.0001	30/09/16	14/11/17	410
RTOrd - 0011762-91.2017.5.18.0001	11/10/17	29/11/17	49

**Legenda:**

**Ajuiz. Data do Ajuizamento;**

**Enc. da Instrução: Data da conclusão para proferir sentença;**

**Prazo: Quantidade de dias decorridos do ajuizamento até o encerramento da instrução.**



**PRAZO MÉDIO ENTRE O AJUIZAMENTO E O  
ENCERRAMENTO DA INSTRUÇÃO - 1ª VARA DO  
TRABALHO DE GOIÂNIA**

**JOSÉ LUCIANO LEONEL DE  
CARVALHO**

**ORDINÁRIO**

Qtd	Prazo Médio
65	250,4

Nr. Processo	Ajuiz.	nc. Instruçã	Prazo
RTOrd - 0011792-63.2016.5.18.0001	09/10/16	13/11/17	400
RTOrd - 0011806-81.2015.5.18.0001	10/11/15	24/11/17	745
RTOrd - 0011873-75.2017.5.18.0001	30/10/17	09/11/17	10
RTOrd - 0011874-60.2017.5.18.0001	30/10/17	09/11/17	10
RTOrd - 0011936-03.2017.5.18.0001	08/11/17	10/11/17	2
RTOrd - 0012004-50.2017.5.18.0001	10/11/17	21/11/17	11
RTOrd - 0012032-52.2016.5.18.0001	17/11/16	06/11/17	354
RTOrd - 0012036-55.2017.5.18.0001	14/11/17	16/11/17	2
RTOrd - 0012040-29.2016.5.18.0001	19/11/16	13/11/17	359
RTOrd - 0012066-27.2016.5.18.0001	24/11/16	13/11/17	354
RTOrd - 0012096-62.2016.5.18.0001	29/11/16	14/11/17	350
RTOrd - 0012216-08.2016.5.18.0001	20/12/16	09/11/17	324
RTOrd - 0012218-75.2016.5.18.0001	20/12/16	14/11/17	329
RTOrd - 0012230-89.2016.5.18.0001	27/12/16	09/11/17	317

**Legenda:**

**Ajuiz. Data do Ajuizamento;**

**Enc. da Instrução: Data da conclusão para proferir sentença;**

**Prazo: Quantidade de dias decorridos do ajuizamento até o encerramento da instrução.**

**MARCELO NOGUEIRA PEDRA**

**ORDINÁRIO**

Qtd	Prazo Médio
3	51,33

**Legenda:**

**Ajuiz. Data do Ajuizamento;**

**Enc. da Instrução: Data da conclusão para proferir sentença;**

**Prazo: Quantidade de dias decorridos do ajuizamento até o encerramento da instrução.**



## PRAZO MÉDIO ENTRE O AJUIZAMENTO E O ENCERRAMENTO DA INSTRUÇÃO - 1ª VARA DO TRABALHO DE GOIÂNIA

### MARCELO NOGUEIRA PEDRA

#### ORDINÁRIO

Qtd	Prazo Médio
3	51,33

Nr. Processo	Ajuiz.	nc. Instruçã	Prazo
RTOrd - 0011571-46.2017.5.18.0001	06/09/17	07/11/17	62
RTOrd - 0011628-64.2017.5.18.0001	19/09/17	07/11/17	49
RTOrd - 0011792-29.2017.5.18.0001	17/10/17	29/11/17	43

**Legenda:**

Ajuiz. Data do Ajuizamento;

Enc. da Instrução: Data da conclusão para proferir sentença;

Prazo: Quantidade de dias decorridos do ajuizamento até o encerramento da instrução.

### PEDRO HENRIQUE BARRETO MENEZES

#### ORDINÁRIO

Qtd	Prazo Médio
1	52

Nr. Processo	Ajuiz.	nc. Instruçã	Prazo
RTOrd - 0011735-11.2017.5.18.0001	06/10/17	27/11/17	52

**Legenda:**

Ajuiz. Data do Ajuizamento;

Enc. da Instrução: Data da conclusão para proferir sentença;

Prazo: Quantidade de dias decorridos do ajuizamento até o encerramento da instrução.

### SARA LÚCIA DAVI SOUSA

#### ORDINÁRIO

Qtd	Prazo Médio
1	42

Nr. Processo	Ajuiz.	nc. Instruçã	Prazo
--------------	--------	--------------	-------



**PRAZO MÉDIO ENTRE O AJUIZAMENTO E O  
ENCERRAMENTO DA INSTRUÇÃO - 1ª VARA DO  
TRABALHO DE GOIÂNIA**

**SARA LÚCIA DAVI SOUSA**

**ORDINÁRIO**

Qtd	Prazo Médio
1	42

Nr. Processo	Ajuiz.	nc. Instruçã	Prazo
RTOrd - 0011782-82.2017.5.18.0001	16/10/17	27/11/17	42

**Legenda:**

**Ajuiz. Data do Ajuizamento;**

**Enc. da Instrução: Data da conclusão para proferir sentença;**

**Prazo: Quantidade de dias decorridos do ajuizamento até o encerramento da instrução.**