

Conceituação

Tema	Prazos Processuais
Relatórios	Evolução Histórica Comparativo por VT Comparativo por Grupo Por Grupo Por VT Por Processo Por Magistrado
Resumo	Apresenta o prazo médio desde o ajuizamento da ação até o encerramento da instrução.
Descrição	O prazo médio é obtido calculando-se a quantidade de dias decorridos desde o ajuizamento até o encerramento da instrução. Os dados são extraídos baseando-se nos itens do e-Gestão: 267 e 90267 - Do ajuizamento da ação até o encerramento da instrução na fase de conhecimento – rito sumaríssimo; 268 e 90268 – Do ajuizamento da ação até o encerramento da instrução na fase de conhecimento – exceto rito sumaríssimo (ordinário)
Origem da informação	e-Gestão
Critérios e transformações	Coletado do e-Gestão, consolidado, otimizado e classificado para análise.
Análises possíveis	Prazo médio entre o ajuizamento da ação e o encerramento da instrução, detalhado de forma Geral, Por grupo, por VT, Por Processo e Por Magistrado.



EVOLUÇÃO HISTÓRICA DOS PRAZOS PROCESSUAIS ENTRE O AJUIZAMENTO E O ENCERRAMENTO DA INSTRUÇÃO - 2ª VARA DO TRABALHO DE GOIÂNIA

Data do encerramento da instrução entre 1/11/2017 e 30/11/2017 23:59:59

Rito	Qtd	Prazo Médio
ORDINÁRIO	117	334,68
SUMARÍSSIMO	84	56,8
Total/Média	201	218,55

Percentual de Processos por Rito

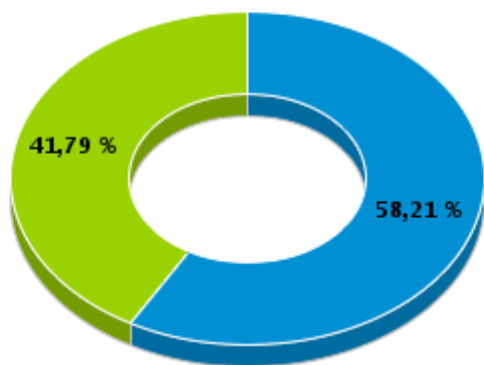

Rito

■ ORDINÁRIO ■ SUMARÍSSIMO

Prazo Médio por Rito

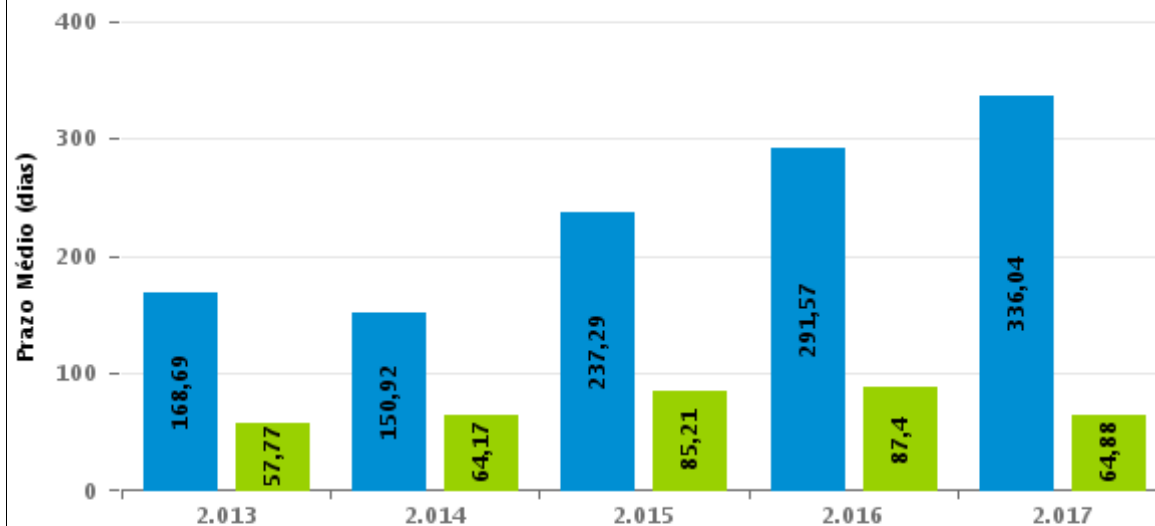

Para este exercício foram computados os processos até o mês de Novembro/2.017

Rito

■ ORDINÁRIO ■ SUMARÍSSIMO



COMPARATIVO DO PRAZO MÉDIO ENTRE O AJUIZAMENTO E O ENCERRAMENTO DA INSTRUÇÃO - 2ª VARA DO TRABALHO DE GOIÂNIA

Data do encerramento da instrução entre 1/11/2017 e 30/11/2017 23:59:59

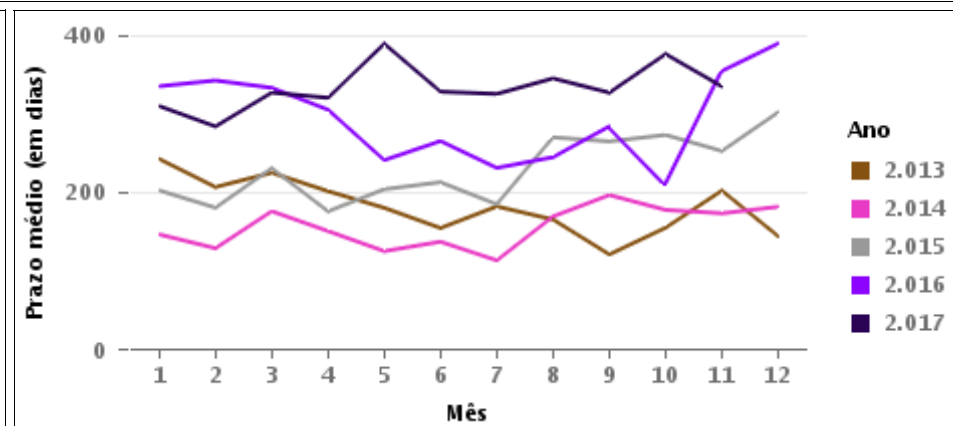
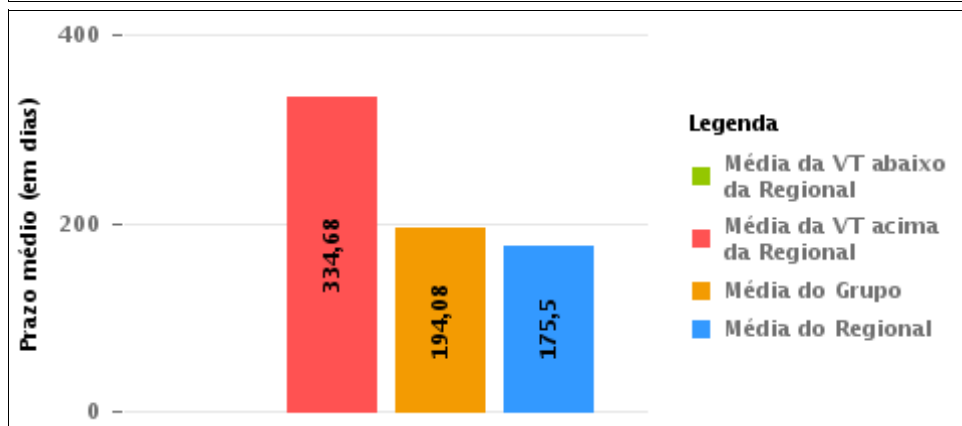
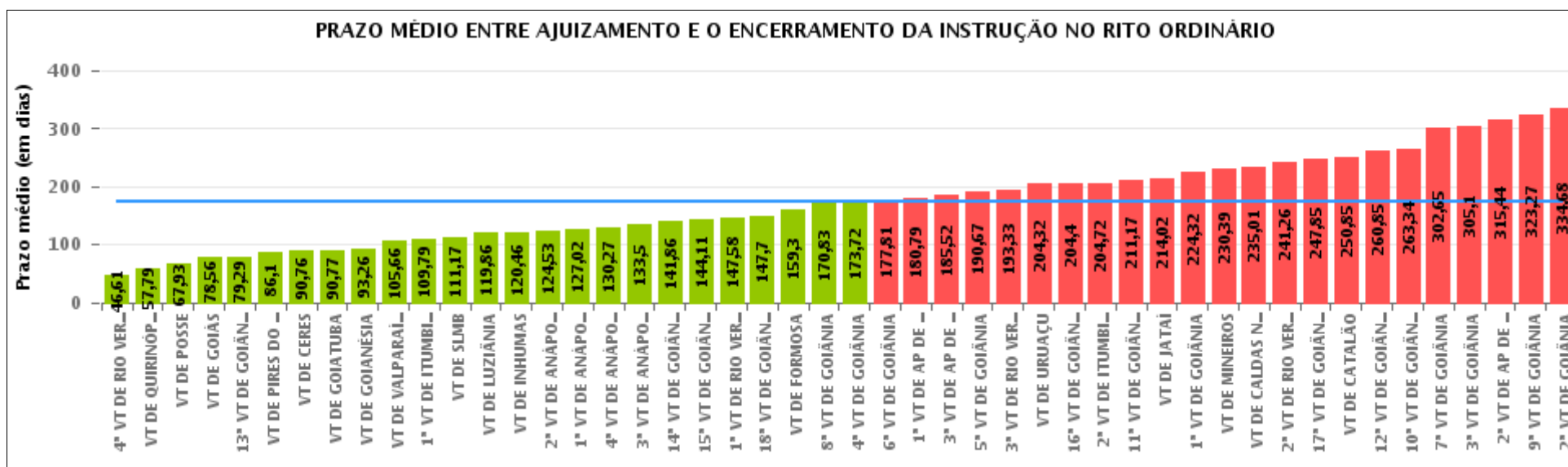

COMPARATIVO DO PRAZO MÉDIO ENTRE O AJUIZAMENTO E O ENCERRAMENTO DA INSTRUÇÃO ENTRE AS VARAS DO GRUPO

Data do encerramento da instrução entre 1/11/2017 e 30/11/2017 23:59:59

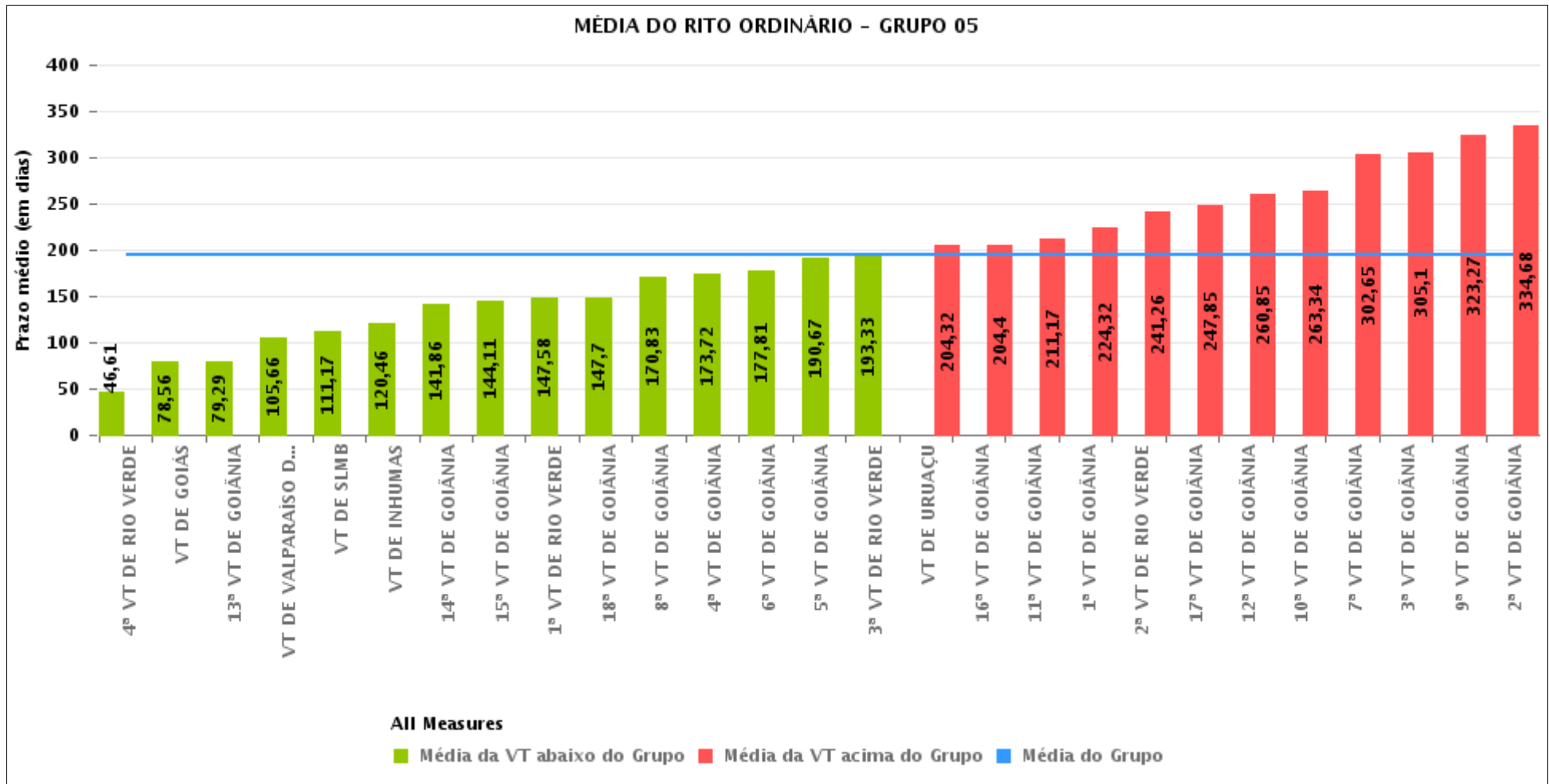



PRAZO MÉDIO ENTRE O AJUIZAMENTO E O ENCERRAMENTO DA INSTRUÇÃO POR GRUPO

Data do encerramento da instrução entre 1/11/2017 e 30/11/2017 23:59:59

Rito	Grupo	Qtd. Processos	Prazo Médio (dias)	Ranking
ORDINÁRIO	GRUPO 01	15	67,93	1°
	GRUPO 03	991	132,61	2°
	GRUPO 02	99	144,52	3°
	GRUPO 04	693	150,84	4°
	GRUPO 05	2.900	194,08	5°
	GRUPO 06	346	205,49	6°

<p>Legenda:</p> <p># Grupo 01 – Até 750 VT de Posse</p> <p># Grupo 02 – De 751 a 1000 VT de Formosa VT de Pires do Rio</p> <p># Grupo 03 – De 1001 a 1500 VT de Ceres 1ª VT de Anápolis 2ª VT de Anápolis 3ª VT de Anápolis 4ª VT de Anápolis VT de Caldas Novas</p>	<p># Grupo 04 – De 1501 a 2000 VT de Catalão VT de Goiatuba 1ª VT de Itumbiara 2ª VT de Itumbiara VT de Jataí VT de Luziânia VT de Mineiros VT de Quirinópolis</p> <p># Grupo 05 – De 2001 a 2500 1ª VT de Goiânia 2ª VT de Goiânia 3ª VT de Goiânia 4ª VT de Goiânia 5ª VT de Goiânia 6ª VT de Goiânia 7ª VT de Goiânia</p>	<p>8ª VT de Goiânia 9ª VT de Goiânia 10ª VT de Goiânia 11ª VT de Goiânia 12ª VT de Goiânia 13ª VT de Goiânia 14ª VT de Goiânia 15ª VT de Goiânia 16ª VT de Goiânia 17ª VT de Goiânia 18ª VT de Goiânia VT de Goiás VT de Inhumas 1ª VT de Rio Verde 2ª VT de Rio Verde 3ª VT de Rio Verde 4ª VT de Rio Verde VT de Uruaçu VT de São Luis de Montes Belos VT de Valparaíso de Goiás</p>	<p>#Grupo 06 – A partir de 2500 1ª VT de Aparecida de Goiânia 2ª VT de Aparecida de Goiânia 3ª VT de Aparecida de Goiânia VT de Goianésia</p>
--	--	--	---



PRAZO MÉDIO ENTRE O AJUIZAMENTO E O ENCERRAMENTO DA INSTRUÇÃO DE TODAS AS VARAS DO TRABALHO

Data do encerramento da instrução entre 1/11/2017 e 30/11/2017 23:59:59

ORDINÁRIO

Qtd. Processos	Prazo Médio (dias)
5.044	175,5

Vara do Trabalho	Qtd Processos	Prazo Médio	Ranking
4ª VARA DO TRABALHO DE RIO VERDE	84	46,61	1º
VARA DO TRABALHO DE QUIRINÓPOLIS	151	57,79	2º
VARA DO TRABALHO DE POSSE	15	67,93	3º
VARA DO TRABALHO DE GOIÁS	72	78,56	4º
13ª VARA DO TRABALHO DE GOIÂNIA	119	79,29	5º
VARA DO TRABALHO DE PIRES DO RIO	20	86,1	6º
VARA DO TRABALHO DE CERES	45	90,76	7º
VARA DO TRABALHO DE GOIATUBA	90	90,77	8º
VARA DO TRABALHO DE GOIANÉSIA	58	93,26	9º
VARA DO TRABALHO DE VALPARAÍSO DE GOIÁS	101	105,66	10º
1ª VARA DO TRABALHO DE ITUMBIARA	57	109,79	11º
VARA DO TRABALHO DE SÃO LUIS DE MONTES BELOS	109	111,17	12º
VARA DO TRABALHO DE LUZIÂNIA	79	119,86	13º
VARA DO TRABALHO DE INHUMAS	134	120,46	14º
2ª VARA DO TRABALHO DE ANÁPOLIS	591	124,53	15º
1ª VARA DO TRABALHO DE ANÁPOLIS	98	127,02	16º
4ª VARA DO TRABALHO DE ANÁPOLIS	103	130,27	17º
3ª VARA DO TRABALHO DE ANÁPOLIS	82	133,5	18º
14ª VARA DO TRABALHO DE GOIÂNIA	100	141,86	19º
15ª VARA DO TRABALHO DE GOIÂNIA	117	144,11	20º
1ª VARA DO TRABALHO DE RIO VERDE	120	147,58	21º
18ª VARA DO TRABALHO DE GOIÂNIA	89	147,7	22º
VARA DO TRABALHO DE FORMOSA	79	159,3	23º
8ª VARA DO TRABALHO DE GOIÂNIA	103	170,83	24º
4ª VARA DO TRABALHO DE GOIÂNIA	96	173,72	25º
6ª VARA DO TRABALHO DE GOIÂNIA	129	177,81	26º



PRAZO MÉDIO ENTRE O AJUIZAMENTO E O ENCERRAMENTO DA INSTRUÇÃO DE TODAS AS VARAS DO TRABALHO

ORDINÁRIO

Qtd. Processos	Prazo Médio (dias)
5.044	175,5

Vara do Trabalho	Qtd Processos	Prazo Médio	Ranking
1ª VARA DO TRABALHO DE APARECIDA DE GOIÂNIA	72	180,79	27°
3ª VARA DO TRABALHO DE APARECIDA DE GOIÂNIA	119	185,52	28°
5ª VARA DO TRABALHO DE GOIÂNIA	120	190,67	29°
3ª VARA DO TRABALHO DE RIO VERDE	76	193,33	30°
VARA DO TRABALHO DE URUAÇU	128	204,32	31°
16ª VARA DO TRABALHO DE GOIÂNIA	80	204,4	32°
2ª VARA DO TRABALHO DE ITUMBIARA	69	204,72	33°
11ª VARA DO TRABALHO DE GOIÂNIA	116	211,17	34°
VARA DO TRABALHO DE JATAÍ	54	214,02	35°
1ª VARA DO TRABALHO DE GOIÂNIA	127	224,32	36°
VARA DO TRABALHO DE MINEIROS	107	230,39	37°
VARA DO TRABALHO DE CALDAS NOVAS	72	235,01	38°
2ª VARA DO TRABALHO DE RIO VERDE	84	241,26	39°
17ª VARA DO TRABALHO DE GOIÂNIA	123	247,85	40°
VARA DO TRABALHO DE CATALÃO	86	250,85	41°
12ª VARA DO TRABALHO DE GOIÂNIA	95	260,85	42°
10ª VARA DO TRABALHO DE GOIÂNIA	111	263,34	43°
7ª VARA DO TRABALHO DE GOIÂNIA	124	302,65	44°
3ª VARA DO TRABALHO DE GOIÂNIA	98	305,1	45°
2ª VARA DO TRABALHO DE APARECIDA DE GOIÂNIA	97	315,44	46°
9ª VARA DO TRABALHO DE GOIÂNIA	128	323,27	47°
2ª VARA DO TRABALHO DE GOIÂNIA	117	334,68	48°



PRAZO MÉDIO ENTRE O AJUIZAMENTO E O ENCERRAMENTO DA INSTRUÇÃO - 2ª VARA DO TRABALHO DE GOIÂNIA

Data do encerramento da instrução entre 1/11/2017 e 30/11/2017 23:59:59

2ª VARA DO TRABALHO DE GOIÂNIA

ORDINÁRIO

Qtd	Prazo Médio
117	334,68

Nr. Processo	Ajuiz.	nc. Instruçã	Prazo
RTAlç - 0011977-64.2017.5.18.0002	08/11/17	14/11/17	6
RTOrd - 0010004-74.2017.5.18.0002	03/01/17	23/11/17	324
RTOrd - 0010026-06.2015.5.18.0002	09/01/15	27/11/17	1.053
RTOrd - 0010066-17.2017.5.18.0002	18/01/17	08/11/17	294
RTOrd - 0010087-90.2017.5.18.0002	20/01/17	16/11/17	300
RTOrd - 0010099-07.2017.5.18.0002	24/01/17	06/11/17	286
RTOrd - 0010115-92.2016.5.18.0002	26/01/16	21/11/17	665
RTOrd - 0010134-98.2016.5.18.0002	28/01/16	16/11/17	658
RTOrd - 0010147-97.2016.5.18.0002	30/01/16	06/11/17	646
RTOrd - 0010163-51.2016.5.18.0002	02/02/16	29/11/17	666
RTOrd - 0010179-05.2016.5.18.0002	04/02/16	29/11/17	664
RTOrd - 0010236-23.2016.5.18.0002	15/02/16	21/11/17	645
RTOrd - 0010241-45.2016.5.18.0002	16/02/16	28/11/17	651
RTOrd - 0010262-84.2017.5.18.0002	13/02/17	10/11/17	270
RTOrd - 0010299-48.2016.5.18.0002	23/02/16	08/11/17	624
RTOrd - 0010358-02.2017.5.18.0002	24/02/17	15/11/17	264
RTOrd - 0010367-61.2017.5.18.0002	01/03/17	29/11/17	273
RTOrd - 0010399-03.2016.5.18.0002	08/03/16	27/11/17	629
RTOrd - 0010417-24.2016.5.18.0002	10/03/16	27/11/17	627
RTOrd - 0010426-83.2016.5.18.0002	11/03/16	30/11/17	629
RTOrd - 0010486-56.2016.5.18.0002	21/03/16	06/11/17	595
RTOrd - 0010515-72.2017.5.18.0002	22/03/17	27/11/17	250

Legenda:

Ajuiz. Data do Ajuizamento;

Enc. da Instrução: Data da conclusão para proferir sentença;

Prazo: Quantidade de dias decorridos do ajuizamento até o encerramento da instrução.



PRAZO MÉDIO ENTRE O AJUIZAMENTO E O ENCERRAMENTO DA INSTRUÇÃO - 2ª VARA DO TRABALHO DE GOIÂNIA

2ª VARA DO TRABALHO DE GOIÂNIA

ORDINÁRIO

Qtd	Prazo Médio
117	334,68

Nr. Processo	Ajuiz.	nc. Instruçã	Prazo
RTOrd - 0010519-46.2016.5.18.0002	26/03/16	20/11/17	604
RTOrd - 0010560-76.2017.5.18.0002	28/03/17	07/11/17	224
RTOrd - 0010562-46.2017.5.18.0002	28/03/17	07/11/17	224
RTOrd - 0010574-60.2017.5.18.0002	29/03/17	14/11/17	230
RTOrd - 0010583-56.2016.5.18.0002	06/04/16	14/11/17	587
RTOrd - 0010596-21.2017.5.18.0002	01/04/17	14/11/17	227
RTOrd - 0010621-34.2017.5.18.0002	05/04/17	14/11/17	223
RTOrd - 0010624-86.2017.5.18.0002	05/04/17	08/11/17	217
RTOrd - 0010633-82.2016.5.18.0002	13/04/16	22/11/17	588
RTOrd - 0010666-38.2017.5.18.0002	11/04/17	21/11/17	224
RTOrd - 0010682-89.2017.5.18.0002	13/04/17	27/11/17	228
RTOrd - 0010764-23.2017.5.18.0002	28/04/17	27/11/17	213
RTOrd - 0010770-30.2017.5.18.0002	28/04/17	13/11/17	199
RTOrd - 0010772-34.2016.5.18.0002	03/05/16	08/11/17	554
RTOrd - 0010772-97.2017.5.18.0002	28/04/17	06/11/17	192
RTOrd - 0010797-13.2017.5.18.0002	04/05/17	20/11/17	200
RTOrd - 0010800-65.2017.5.18.0002	04/05/17	23/11/17	203
RTOrd - 0010809-27.2017.5.18.0002	05/05/17	10/11/17	189
RTOrd - 0010810-12.2017.5.18.0002	06/05/17	09/11/17	187
RTOrd - 0010823-11.2017.5.18.0002	09/05/17	14/11/17	189
RTOrd - 0010826-63.2017.5.18.0002	09/05/17	21/11/17	196
RTOrd - 0010835-25.2017.5.18.0002	10/05/17	16/11/17	190
RTOrd - 0010836-78.2015.5.18.0002	26/05/15	09/11/17	898
RTOrd - 0010846-88.2016.5.18.0002	12/05/16	29/11/17	566
RTOrd - 0010854-65.2016.5.18.0002	13/05/16	21/11/17	557

Legenda:

Ajuiz. Data do Ajuizamento;

Enc. da Instrução: Data da conclusão para proferir sentença;

Prazo: Quantidade de dias decorridos do ajuizamento até o encerramento da instrução.



PRAZO MÉDIO ENTRE O AJUIZAMENTO E O ENCERRAMENTO DA INSTRUÇÃO - 2ª VARA DO TRABALHO DE GOIÂNIA

2ª VARA DO TRABALHO DE GOIÂNIA

ORDINÁRIO

Qtd	Prazo Médio
117	334,68

Nr. Processo	Ajuiz.	nc. Instruçã	Prazo
RTOrd - 0010856-98.2017.5.18.0002	12/05/17	21/11/17	193
RTOrd - 0010858-68.2017.5.18.0002	14/05/17	21/11/17	191
RTOrd - 0010875-07.2017.5.18.0002	16/05/17	27/11/17	195
RTOrd - 0010880-63.2016.5.18.0002	18/05/16	29/11/17	560
RTOrd - 0010896-80.2017.5.18.0002	19/05/17	28/11/17	193
RTOrd - 0010898-50.2017.5.18.0002	19/05/17	28/11/17	193
RTOrd - 0010899-35.2017.5.18.0002	19/05/17	28/11/17	193
RTOrd - 0010961-46.2015.5.18.0002	16/06/15	16/11/17	884
RTOrd - 0010969-86.2016.5.18.0002	02/06/16	13/11/17	529
RTOrd - 0011004-51.2013.5.18.0002	30/08/13	29/11/17	1.552
RTOrd - 0011018-30.2016.5.18.0002	08/06/16	21/11/17	531
RTOrd - 0011056-42.2016.5.18.0002	15/06/16	27/11/17	530
RTOrd - 0011059-60.2017.5.18.0002	13/06/17	08/11/17	148
RTOrd - 0011068-22.2017.5.18.0002	15/06/17	27/11/17	165
RTOrd - 0011114-45.2016.5.18.0002	23/06/16	29/11/17	524
RTOrd - 0011126-59.2016.5.18.0002	26/06/16	09/11/17	501
RTOrd - 0011158-64.2016.5.18.0002	30/06/16	29/11/17	517
RTOrd - 0011192-39.2016.5.18.0002	05/07/16	06/11/17	489
RTOrd - 0011205-04.2017.5.18.0002	06/07/17	09/11/17	126
RTOrd - 0011206-86.2017.5.18.0002	06/07/17	20/11/17	137
RTOrd - 0011220-80.2016.5.18.0010	12/07/16	07/11/17	483
RTOrd - 0011229-32.2017.5.18.0002	10/07/17	21/11/17	134
RTOrd - 0011240-61.2017.5.18.0002	12/07/17	21/11/17	132
RTOrd - 0011248-72.2016.5.18.0002	14/07/16	29/11/17	503
RTOrd - 0011266-93.2016.5.18.0002	18/07/16	22/11/17	492

Legenda:

Ajuiz. Data do Ajuizamento;

Enc. da Instrução: Data da conclusão para proferir sentença;

Prazo: Quantidade de dias decorridos do ajuizamento até o encerramento da instrução.



PRAZO MÉDIO ENTRE O AJUIZAMENTO E O ENCERRAMENTO DA INSTRUÇÃO - 2ª VARA DO TRABALHO DE GOIÂNIA

2ª VARA DO TRABALHO DE GOIÂNIA

ORDINÁRIO

Qtd	Prazo Médio
117	334,68

Nr. Processo	Ajuiz.	nc. Instruçã	Prazo
RTOrd - 0011289-05.2017.5.18.0002	19/07/17	21/11/17	125
RTOrd - 0011290-87.2017.5.18.0002	19/07/17	24/11/17	128
RTOrd - 0011304-71.2017.5.18.0002	20/07/17	24/11/17	127
RTOrd - 0011308-11.2017.5.18.0002	21/07/17	24/11/17	126
RTOrd - 0011310-15.2016.5.18.0002	25/07/16	21/11/17	484
RTOrd - 0011313-33.2017.5.18.0002	21/07/17	24/11/17	126
RTOrd - 0011319-40.2017.5.18.0002	24/07/17	24/11/17	123
RTOrd - 0011327-17.2017.5.18.0002	25/07/17	24/11/17	122
RTOrd - 0011335-91.2017.5.18.0002	26/07/17	30/11/17	127
RTOrd - 0011446-12.2016.5.18.0002	15/08/16	06/11/17	448
RTOrd - 0011472-10.2016.5.18.0002	19/08/16	09/11/17	447
RTOrd - 0011491-79.2017.5.18.0002	20/08/17	30/11/17	102
RTOrd - 0011514-25.2017.5.18.0002	23/08/17	13/11/17	82
RTOrd - 0011542-90.2017.5.18.0002	28/08/17	07/11/17	71
RTOrd - 0011548-97.2017.5.18.0002	28/08/17	27/11/17	91
RTOrd - 0011634-05.2016.5.18.0002	14/09/16	14/11/17	426
RTOrd - 0011659-18.2016.5.18.0002	19/09/16	14/11/17	421
RTOrd - 0011690-38.2016.5.18.0002	23/09/16	09/11/17	412
RTOrd - 0011694-75.2016.5.18.0002	24/09/16	16/11/17	418
RTOrd - 0011703-37.2016.5.18.0002	27/09/16	14/11/17	413
RTOrd - 0011711-14.2016.5.18.0002	27/09/16	14/11/17	413
RTOrd - 0011776-72.2017.5.18.0002	05/10/17	10/11/17	36
RTOrd - 0011855-51.2017.5.18.0002	19/10/17	08/11/17	20
RTOrd - 0011859-59.2015.5.18.0002	24/11/15	21/11/17	728
RTOrd - 0011910-36.2016.5.18.0002	27/10/16	21/11/17	390

Legenda:

Ajuiz. Data do Ajuizamento;

Enc. da Instrução: Data da conclusão para proferir sentença;

Prazo: Quantidade de dias decorridos do ajuizamento até o encerramento da instrução.



**PRAZO MÉDIO ENTRE O AJUIZAMENTO E O
ENCERRAMENTO DA INSTRUÇÃO - 2ª VARA DO
TRABALHO DE GOIÂNIA**

2ª VARA DO TRABALHO DE GOIÂNIA

ORDINÁRIO

Qtd	Prazo Médio
117	334,68

Nr. Processo	Ajuiz.	nc. Instruçã	Prazo
RTOrd - 0011912-48.2017.5.18.0009	27/10/17	14/11/17	18
RTOrd - 0011934-30.2017.5.18.0002	01/11/17	14/11/17	13
RTOrd - 0011963-80.2017.5.18.0002	07/11/17	14/11/17	7
RTOrd - 0011972-76.2016.5.18.0002	07/11/16	14/11/17	372
RTOrd - 0011988-93.2017.5.18.0002	09/11/17	13/11/17	4
RTOrd - 0011993-86.2015.5.18.0002	19/12/15	23/11/17	705
RTOrd - 0011999-25.2017.5.18.0002	09/11/17	14/11/17	5
RTOrd - 0012004-47.2017.5.18.0002	09/11/17	14/11/17	5
RTOrd - 0012011-39.2017.5.18.0002	09/11/17	14/11/17	5
RTOrd - 0012012-24.2017.5.18.0002	09/11/17	14/11/17	5
RTOrd - 0012031-30.2017.5.18.0002	10/11/17	21/11/17	11
RTOrd - 0012054-73.2017.5.18.0002	10/11/17	20/11/17	10
RTOrd - 0012057-62.2016.5.18.0002	21/11/16	06/11/17	350
RTOrd - 0012061-02.2016.5.18.0002	22/11/16	09/11/17	352
RTOrd - 0012064-54.2016.5.18.0002	22/11/16	20/11/17	363
RTOrd - 0012069-42.2017.5.18.0002	10/11/17	21/11/17	11
RTOrd - 0012081-90.2016.5.18.0002	24/11/16	27/11/17	368
RTOrd - 0012115-65.2016.5.18.0002	30/11/16	07/11/17	342
RTOrd - 0012157-17.2016.5.18.0002	08/12/16	21/11/17	348
TutCautAnt - 0010480-15.2017.5.18.0002	16/03/17	06/11/17	235

Legenda:

Ajuiz. Data do Ajuizamento;

Enc. da Instrução: Data da conclusão para proferir sentença;

Prazo: Quantidade de dias decorridos do ajuizamento até o encerramento da instrução.



PRAZO MÉDIO ENTRE O AJUIZAMENTO E O ENCERRAMENTO DA INSTRUÇÃO - 2ª VARA DO TRABALHO DE GOIÂNIA

Data do encerramento da instrução entre 1/11/2017 e 30/11/2017 23:59:59

CARLOS ALBERTO BEGALLES

ORDINÁRIO

Qtd	Prazo Médio
1	187

Nr. Processo	Ajuiz.	nc. Instruçã	Prazo
RTOrd - 0010810-12.2017.5.18.0002	06/05/17	09/11/17	187

Legenda:

Ajuiz. Data do Ajuizamento;

Enc. da Instrução: Data da conclusão para proferir sentença;

Prazo: Quantidade de dias decorridos do ajuizamento até o encerramento da instrução.

CELISMAR COÊLHO DE FIGUEIREDO

ORDINÁRIO

Qtd	Prazo Médio
3	169,67

Nr. Processo	Ajuiz.	nc. Instruçã	Prazo
RTOrd - 0010856-98.2017.5.18.0002	12/05/17	21/11/17	193
RTOrd - 0010858-68.2017.5.18.0002	14/05/17	21/11/17	191
RTOrd - 0011289-05.2017.5.18.0002	19/07/17	21/11/17	125

Legenda:

Ajuiz. Data do Ajuizamento;

Enc. da Instrução: Data da conclusão para proferir sentença;

Prazo: Quantidade de dias decorridos do ajuizamento até o encerramento da instrução.

EDUARDO TADEU THON

ORDINÁRIO

Qtd	Prazo Médio
1	190



PRAZO MÉDIO ENTRE O AJUIZAMENTO E O ENCERRAMENTO DA INSTRUÇÃO - 2ª VARA DO TRABALHO DE GOIÂNIA

EDUARDO TADEU THON

ORDINÁRIO

Nr. Processo	Ajuiz.	nc. Instruçã	Prazo
RTOOrd - 0010835-25.2017.5.18.0002	10/05/17	16/11/17	190

Legenda:
Ajuiz. Data do Ajuizamento;
Enc. da Instrução: Data da conclusão para proferir sentença;
Prazo: Quantidade de dias decorridos do ajuizamento até o encerramento da instrução.

ELIAS SOARES DE OLIVEIRA

ORDINÁRIO

Qtd	Prazo Médio
4	192,75

Nr. Processo	Ajuiz.	nc. Instruçã	Prazo
RTOOrd - 0010772-97.2017.5.18.0002	28/04/17	06/11/17	192
RTOOrd - 0010896-80.2017.5.18.0002	19/05/17	28/11/17	193
RTOOrd - 0010898-50.2017.5.18.0002	19/05/17	28/11/17	193
RTOOrd - 0010899-35.2017.5.18.0002	19/05/17	28/11/17	193

Legenda:
Ajuiz. Data do Ajuizamento;
Enc. da Instrução: Data da conclusão para proferir sentença;
Prazo: Quantidade de dias decorridos do ajuizamento até o encerramento da instrução.

HELVAN DOMINGOS PREGO

ORDINÁRIO

Qtd	Prazo Médio
1	200

Nr. Processo	Ajuiz.	nc. Instruçã	Prazo
--------------	--------	--------------	-------



PRAZO MÉDIO ENTRE O AJUIZAMENTO E O ENCERRAMENTO DA INSTRUÇÃO - 2ª VARA DO TRABALHO DE GOIÂNIA

HELVAN DOMINGOS PREGO

ORDINÁRIO

Qtd	Prazo Médio
1	200

Nr. Processo	Ajuiz.	nc. Instruçã	Prazo
RTOrd - 0010797-13.2017.5.18.0002	04/05/17	20/11/17	200

Legenda:

Ajuiz. Data do Ajuizamento;

Enc. da Instrução: Data da conclusão para proferir sentença;

Prazo: Quantidade de dias decorridos do ajuizamento até o encerramento da instrução.

ISRAEL BRASIL ADOURIAN

ORDINÁRIO

Qtd	Prazo Médio
3	156,67

Nr. Processo	Ajuiz.	nc. Instruçã	Prazo
RTOrd - 0010770-30.2017.5.18.0002	28/04/17	13/11/17	199
RTOrd - 0010823-11.2017.5.18.0002	09/05/17	14/11/17	189
RTOrd - 0011514-25.2017.5.18.0002	23/08/17	13/11/17	82

Legenda:

Ajuiz. Data do Ajuizamento;

Enc. da Instrução: Data da conclusão para proferir sentença;

Prazo: Quantidade de dias decorridos do ajuizamento até o encerramento da instrução.

MARCELO NOGUEIRA PEDRA

ORDINÁRIO

Qtd	Prazo Médio
2	99

Nr. Processo	Ajuiz.	nc. Instruçã	Prazo
RTOrd - 0011335-91.2017.5.18.0002	26/07/17	30/11/17	127



PRAZO MÉDIO ENTRE O AJUIZAMENTO E O ENCERRAMENTO DA INSTRUÇÃO - 2ª VARA DO TRABALHO DE GOIÂNIA

MARCELO NOGUEIRA PEDRA

ORDINÁRIO

Qtd	Prazo Médio
2	99

Nr. Processo	Ajuiz.	nc. Instruçã	Prazo
RTOrd - 0011542-90.2017.5.18.0002	28/08/17	07/11/17	71

Legenda:

Ajuiz. Data do Ajuizamento;

Enc. da Instrução: Data da conclusão para proferir sentença;

Prazo: Quantidade de dias decorridos do ajuizamento até o encerramento da instrução.

PATRÍCIA CAROLINE SILVA ABRÃO

ORDINÁRIO

Qtd	Prazo Médio
6	125,33

Nr. Processo	Ajuiz.	nc. Instruçã	Prazo
RTOrd - 0011290-87.2017.5.18.0002	19/07/17	24/11/17	128
RTOrd - 0011304-71.2017.5.18.0002	20/07/17	24/11/17	127
RTOrd - 0011308-11.2017.5.18.0002	21/07/17	24/11/17	126
RTOrd - 0011313-33.2017.5.18.0002	21/07/17	24/11/17	126
RTOrd - 0011319-40.2017.5.18.0002	24/07/17	24/11/17	123
RTOrd - 0011327-17.2017.5.18.0002	25/07/17	24/11/17	122

Legenda:

Ajuiz. Data do Ajuizamento;

Enc. da Instrução: Data da conclusão para proferir sentença;

Prazo: Quantidade de dias decorridos do ajuizamento até o encerramento da instrução.

PEDRO HENRIQUE BARRETO MENEZES

ORDINÁRIO

Qtd	Prazo Médio
-----	-------------



PRAZO MÉDIO ENTRE O AJUIZAMENTO E O ENCERRAMENTO DA INSTRUÇÃO - 2ª VARA DO TRABALHO DE GOIÂNIA

PEDRO HENRIQUE BARRETO MENEZES

ORDINÁRIO

2 143

Nr. Processo	Ajuiz.	nc. Instruçã	Prazo
RTOOrd - 0010875-07.2017.5.18.0002	16/05/17	27/11/17	195
RTOOrd - 0011548-97.2017.5.18.0002	28/08/17	27/11/17	91

Legenda:
Ajuiz. Data do Ajuizamento;
Enc. da Instrução: Data da conclusão para proferir sentença;
Prazo: Quantidade de dias decorridos do ajuizamento até o encerramento da instrução.

RONIE CARLOS BENTO DE SOUSA

ORDINÁRIO

Qtd	Prazo Médio
27	443

Nr. Processo	Ajuiz.	nc. Instruçã	Prazo
RTOOrd - 0010087-90.2017.5.18.0002	20/01/17	16/11/17	300
RTOOrd - 0010099-07.2017.5.18.0002	24/01/17	06/11/17	286
RTOOrd - 0010115-92.2016.5.18.0002	26/01/16	21/11/17	665
RTOOrd - 0010163-51.2016.5.18.0002	02/02/16	29/11/17	666
RTOOrd - 0010179-05.2016.5.18.0002	04/02/16	29/11/17	664
RTOOrd - 0010241-45.2016.5.18.0002	16/02/16	28/11/17	651
RTOOrd - 0010399-03.2016.5.18.0002	08/03/16	27/11/17	629
RTOOrd - 0010519-46.2016.5.18.0002	26/03/16	20/11/17	604
RTOOrd - 0010621-34.2017.5.18.0002	05/04/17	14/11/17	223
RTOOrd - 0010633-82.2016.5.18.0002	13/04/16	22/11/17	588

Legenda:
Ajuiz. Data do Ajuizamento;
Enc. da Instrução: Data da conclusão para proferir sentença;
Prazo: Quantidade de dias decorridos do ajuizamento até o encerramento da instrução.



PRAZO MÉDIO ENTRE O AJUIZAMENTO E O ENCERRAMENTO DA INSTRUÇÃO - 2ª VARA DO TRABALHO DE GOIÂNIA

RONIE CARLOS BENTO DE SOUSA

ORDINÁRIO

Qtd	Prazo Médio
27	443

Nr. Processo	Ajuiz.	nc. Instruçã	Prazo
RTOOrd - 0010800-65.2017.5.18.0002	04/05/17	23/11/17	203
RTOOrd - 0010961-46.2015.5.18.0002	16/06/15	16/11/17	884
RTOOrd - 0010969-86.2016.5.18.0002	02/06/16	13/11/17	529
RTOOrd - 0011004-51.2013.5.18.0002	30/08/13	29/11/17	1.552
RTOOrd - 0011059-60.2017.5.18.0002	13/06/17	08/11/17	148
RTOOrd - 0011158-64.2016.5.18.0002	30/06/16	29/11/17	517
RTOOrd - 0011205-04.2017.5.18.0002	06/07/17	09/11/17	126
RTOOrd - 0011206-86.2017.5.18.0002	06/07/17	20/11/17	137
RTOOrd - 0011229-32.2017.5.18.0002	10/07/17	21/11/17	134
RTOOrd - 0011266-93.2016.5.18.0002	18/07/16	22/11/17	492
RTOOrd - 0011491-79.2017.5.18.0002	20/08/17	30/11/17	102
RTOOrd - 0011694-75.2016.5.18.0002	24/09/16	16/11/17	418
RTOOrd - 0011993-86.2015.5.18.0002	19/12/15	23/11/17	705
RTOOrd - 0012031-30.2017.5.18.0002	10/11/17	21/11/17	11
RTOOrd - 0012069-42.2017.5.18.0002	10/11/17	21/11/17	11
RTOOrd - 0012081-90.2016.5.18.0002	24/11/16	27/11/17	368
RTOOrd - 0012157-17.2016.5.18.0002	08/12/16	21/11/17	348

Legenda:

Ajuiz. Data do Ajuizamento;

Enc. da Instrução: Data da conclusão para proferir sentença;

Prazo: Quantidade de dias decorridos do ajuizamento até o encerramento da instrução.

RUI BARBOSA DE CARVALHO SANTOS

ORDINÁRIO

Qtd	Prazo Médio
67	352,75



**PRAZO MÉDIO ENTRE O AJUIZAMENTO E O
ENCERRAMENTO DA INSTRUÇÃO - 2ª VARA DO
TRABALHO DE GOIÂNIA**

RUI BARBOSA DE CARVALHO SANTOS

ORDINÁRIO

Qtd	Prazo Médio
67	352,75

Nr. Processo	Ajuiz.	nc. Instruçã	Prazo
RTAlç - 0011977-64.2017.5.18.0002	08/11/17	14/11/17	6
RTOrd - 0010004-74.2017.5.18.0002	03/01/17	23/11/17	324
RTOrd - 0010026-06.2015.5.18.0002	09/01/15	27/11/17	1.053
RTOrd - 0010066-17.2017.5.18.0002	18/01/17	08/11/17	294
RTOrd - 0010134-98.2016.5.18.0002	28/01/16	16/11/17	658
RTOrd - 0010147-97.2016.5.18.0002	30/01/16	06/11/17	646
RTOrd - 0010236-23.2016.5.18.0002	15/02/16	21/11/17	645
RTOrd - 0010262-84.2017.5.18.0002	13/02/17	10/11/17	270
RTOrd - 0010299-48.2016.5.18.0002	23/02/16	08/11/17	624
RTOrd - 0010358-02.2017.5.18.0002	24/02/17	15/11/17	264
RTOrd - 0010367-61.2017.5.18.0002	01/03/17	29/11/17	273
RTOrd - 0010417-24.2016.5.18.0002	10/03/16	27/11/17	627
RTOrd - 0010426-83.2016.5.18.0002	11/03/16	30/11/17	629
RTOrd - 0010486-56.2016.5.18.0002	21/03/16	06/11/17	595
RTOrd - 0010515-72.2017.5.18.0002	22/03/17	27/11/17	250
RTOrd - 0010560-76.2017.5.18.0002	28/03/17	07/11/17	224
RTOrd - 0010562-46.2017.5.18.0002	28/03/17	07/11/17	224
RTOrd - 0010574-60.2017.5.18.0002	29/03/17	14/11/17	230
RTOrd - 0010583-56.2016.5.18.0002	06/04/16	14/11/17	587
RTOrd - 0010596-21.2017.5.18.0002	01/04/17	14/11/17	227
RTOrd - 0010624-86.2017.5.18.0002	05/04/17	08/11/17	217
RTOrd - 0010666-38.2017.5.18.0002	11/04/17	21/11/17	224
RTOrd - 0010682-89.2017.5.18.0002	13/04/17	27/11/17	228
RTOrd - 0010764-23.2017.5.18.0002	28/04/17	27/11/17	213
RTOrd - 0010772-34.2016.5.18.0002	03/05/16	08/11/17	554

Legenda:

Ajuiz. Data do Ajuizamento;

Enc. da Instrução: Data da conclusão para proferir sentença;

Prazo: Quantidade de dias decorridos do ajuizamento até o encerramento da instrução.



**PRAZO MÉDIO ENTRE O AJUIZAMENTO E O
ENCERRAMENTO DA INSTRUÇÃO - 2ª VARA DO
TRABALHO DE GOIÂNIA**

RUI BARBOSA DE CARVALHO SANTOS

ORDINÁRIO

Qtd	Prazo Médio
67	352,75

Nr. Processo	Ajuiz.	nc. Instruçã	Prazo
RTOOrd - 0010809-27.2017.5.18.0002	05/05/17	10/11/17	189
RTOOrd - 0010826-63.2017.5.18.0002	09/05/17	21/11/17	196
RTOOrd - 0010836-78.2015.5.18.0002	26/05/15	09/11/17	898
RTOOrd - 0010846-88.2016.5.18.0002	12/05/16	29/11/17	566
RTOOrd - 0010854-65.2016.5.18.0002	13/05/16	21/11/17	557
RTOOrd - 0010880-63.2016.5.18.0002	18/05/16	29/11/17	560
RTOOrd - 0011018-30.2016.5.18.0002	08/06/16	21/11/17	531
RTOOrd - 0011056-42.2016.5.18.0002	15/06/16	27/11/17	530
RTOOrd - 0011068-22.2017.5.18.0002	15/06/17	27/11/17	165
RTOOrd - 0011114-45.2016.5.18.0002	23/06/16	29/11/17	524
RTOOrd - 0011126-59.2016.5.18.0002	26/06/16	09/11/17	501
RTOOrd - 0011192-39.2016.5.18.0002	05/07/16	06/11/17	489
RTOOrd - 0011220-80.2016.5.18.0010	12/07/16	07/11/17	483
RTOOrd - 0011240-61.2017.5.18.0002	12/07/17	21/11/17	132
RTOOrd - 0011248-72.2016.5.18.0002	14/07/16	29/11/17	503
RTOOrd - 0011310-15.2016.5.18.0002	25/07/16	21/11/17	484
RTOOrd - 0011446-12.2016.5.18.0002	15/08/16	06/11/17	448
RTOOrd - 0011472-10.2016.5.18.0002	19/08/16	09/11/17	447
RTOOrd - 0011634-05.2016.5.18.0002	14/09/16	14/11/17	426
RTOOrd - 0011659-18.2016.5.18.0002	19/09/16	14/11/17	421
RTOOrd - 0011690-38.2016.5.18.0002	23/09/16	09/11/17	412
RTOOrd - 0011703-37.2016.5.18.0002	27/09/16	14/11/17	413
RTOOrd - 0011711-14.2016.5.18.0002	27/09/16	14/11/17	413
RTOOrd - 0011776-72.2017.5.18.0002	05/10/17	10/11/17	36
RTOOrd - 0011855-51.2017.5.18.0002	19/10/17	08/11/17	20

Legenda:

Ajuiz. Data do Ajuizamento;

Enc. da Instrução: Data da conclusão para proferir sentença;

Prazo: Quantidade de dias decorridos do ajuizamento até o encerramento da instrução.



**PRAZO MÉDIO ENTRE O AJUIZAMENTO E O
ENCERRAMENTO DA INSTRUÇÃO - 2ª VARA DO
TRABALHO DE GOIÂNIA**

RUI BARBOSA DE CARVALHO SANTOS

ORDINÁRIO

Qtd	Prazo Médio
67	352,75

Nr. Processo	Ajuiz.	nc. Instruçã	Prazo
RTOOrd - 0011859-59.2015.5.18.0002	24/11/15	21/11/17	728
RTOOrd - 0011910-36.2016.5.18.0002	27/10/16	21/11/17	390
RTOOrd - 0011912-48.2017.5.18.0009	27/10/17	14/11/17	18
RTOOrd - 0011934-30.2017.5.18.0002	01/11/17	14/11/17	13
RTOOrd - 0011963-80.2017.5.18.0002	07/11/17	14/11/17	7
RTOOrd - 0011972-76.2016.5.18.0002	07/11/16	14/11/17	372
RTOOrd - 0011988-93.2017.5.18.0002	09/11/17	13/11/17	4
RTOOrd - 0011999-25.2017.5.18.0002	09/11/17	14/11/17	5
RTOOrd - 0012004-47.2017.5.18.0002	09/11/17	14/11/17	5
RTOOrd - 0012011-39.2017.5.18.0002	09/11/17	14/11/17	5
RTOOrd - 0012012-24.2017.5.18.0002	09/11/17	14/11/17	5
RTOOrd - 0012054-73.2017.5.18.0002	10/11/17	20/11/17	10
RTOOrd - 0012057-62.2016.5.18.0002	21/11/16	06/11/17	350
RTOOrd - 0012061-02.2016.5.18.0002	22/11/16	09/11/17	352
RTOOrd - 0012064-54.2016.5.18.0002	22/11/16	20/11/17	363
RTOOrd - 0012115-65.2016.5.18.0002	30/11/16	07/11/17	342
TutCautAnt - 0010480-15.2017.5.18.0002	16/03/17	06/11/17	235

Legenda:

Ajuiz. Data do Ajuizamento;

Enc. da Instrução: Data da conclusão para proferir sentença;

Prazo: Quantidade de dias decorridos do ajuizamento até o encerramento da instrução.